Tempo: bom, com nebulosidade. Temper.: estável. Ventos: quad. leste, fracos. Vis.: boa. Máxima: 31.2. Mínima: 18.5. (Detalhes na página 36 dêste Cad.)

JORNAL DO BRASIL

Rio de Janeiro — Domingo, 9, e segunda-feira, 10 de março de 1969

Ano LXXVIII — N.º 282

O JORNAL DO BRASIL de hoje circula com 116 páginas, em 5 cadernos, Caderno Especial, Revista de Domingo e Caderno B.

S. A. JORNAL DO BRASIL — Av. Rio Branco, 110/112 — End. Tel. JORBRASIL — Rio — Tel. Rêde Interna 22-1818 — Telex ns. 431 — 432 — 433 — Sucursais: São Paulo — Av. São Luís, 170, loja 7. Tel. 32-8702. Brasília — Setor Comercial Sul — S. C. S. — Quadra 1 — Bloco 1. Ed. Central, 6.º and., gr. 602-7. Tel. 42-8866. B. Horizonte — Av. Afonso Pena, 1 500, 9.º and. Tel. 2-5848. Niterói — Av Amaral Peixoto, 116, grupos 703/704. Tels. 5509 e 2-1730. Pôrto Alegre — Av. Borges de Medeiros, 916, 4.º andar. Tel. 4-7566, Salvador — Rua Chile, 22, s/ 1 602. Tel. 3-3161. Recife — Rua União, Ed. Sumaré, s/ 1 003. Tel. 2-5793. Correspondentes: Manaus, Belém, São Luís, Teresina, Fortaleza, Natal, João Pessoa, Maceió, Aracaju, Cuiabá, Salvador, Vitória, Curitiba, Florianópolis, Goiânia, Montevidéu, Washington, Nova Iorque, Paris, Londres. PREÇOS, VENDA AVULSA GB e E. do Rio: Dias úteis: NCr$ 0,30 — Domingos: NCr$ 0,40; SP e BH; Dias úteis, NCr$ 0,40; Domingos, NCr$ 0,50; DF: Dias úteis, NCr$ 0,50: Domingos, NCr$ 0,60. Estados do Sul: Dias úteis, NCr$ 0,50; Domingos, NCr$ 0,75; Nordeste (até PB): Dias úteis, NCr$ 0,50; Domingos, NCr$ 0,75; Norte (RN até AM): Dias úteis, NCr$ 0,70; Domingos, NCr$ 1,10; Oeste (GO, MT); Dias úteis, NCr$ 0,50; Domingos. 0,75. SERVIÇO POSTAL (BRASIL): Ano NCr$ 70,00; Semestre, NCr$ 36,00; Trimestre, NCr$ 20,00 — ENTREGA DOMICILIAR: Guanabara; Semestre: NCr$ 50,00; Trimestre, NCr$ 25,00 — Exterior (V. Aérea) — EUA: Mensal, US$ 10; Trimestre: US$ 30; Argentina, PA$ 70 e PA$ 115; Uruguai, $8, Dias úteis e $15, Domingos; Chile, Dias úteis 1,50 escudos; Domingos, 2,70 escudos.

HOJE NO JB

Noticiário
Político
Páginas 3 e 4
Nacional
Páginas 22, 23, 24, 27, 28, e 29
Cidade
Páginas 5, 25, 26 e 30.
Econômico
Páginas 32, 33, 34 e 35
Internacional
Páginas 2, 8, 11, 12, 13, 14, 16, 17, 18 e 19
Esporte
Páginas 37, 38, 39 e 40
Agenda e Avisos Religiosos
Página 36

Caderno B
Milton Nascimento — Roteiro lírico-musical de um mineiro nos Estados Unidos
Página 1
The Supermãe, Albee e Ginsberg —A juventude dos homens feios e A volta de Glauco Rodrigues à pintura
Página 2
Zózimo e A arte da Bahia não sai do Brasil
Página 3
"Copacabana me engana", — a nudez de um bairro e Os filmes de semana
Página 4
Artes na Semana e A música, nas próximas semanas
Página 5
O que há para ver e Viver perigosamente na lei
Página 6
Pergunte ao João
Página 9
José Carlos Oliveira, Helena, de nôvo na noite e Há 100 anos morreu Berlioz
Página 10

Revista de Domingo
Conselho Médico JB — dentes e vacinas
Página 2
Paco sou eu
Página 3
A roupa indecisa de meia-estação
Páginas 4 e 5
"Best-sellers" e São Paulo S.A.
Página 6
Maquilagem
Página 7
O Serviço, A História e Morar bem
Página 8

Caderno Especial
Julien Freund e a essência do político
Página 2
Dez dias na Europa podem matar um sonho
Americanos confiam numa paz com Moscou
Questão do Vietname volta a preocupar
De Gaulle entre Nixon e a Europa
Página 1
Convênio faz subir preço do açúcar
Página 4
O que pensa Moscou da agressão armada
Nacionalismo inquieta URSS
Violência, a arma comunista
Berlim, o último ato
Página 5
URSS prepara-se para vencer a China
Espião chinês dá vantagem ao Ocidente
Página 6

ACHADOS E PERDIDOS

AGRADEÇO e gratifico a quem encontrou os documentos de Avelino Machado Monforte. — Telefone 29-5849.

CARTÃO DE INSCRIÇÃO — Perdeu — n.º 141.759.01 — Laboratório Procampo Ltda. Rua Vileia Tavares, 90.

EXTRAVIADA carteira CREA n. 44D, 5a. Região de Bento Barata Ribeiro. Gratifica-se devolução, tel. 47-4818.

GRATIFICA-SE a quem entregar os documentos de Florencio Rodriguez Iglezias, Albertina Sequeiros Jarauta e Victoria Jarauta Martins, extraviados em 7/3/69. Rua da Carioca n.º 69.

PERDIDO cachorro de estimação — Lulu da Pomerândia da Rua Tôrres Homem — Vila Isabel, na sexta-feira de manhã. Gratifica-se bastante quem encontrar o Tutuca — Tel. 48-3108.

PERDEU-SE carteiras de Identidade e de Motorista e diversos documentos pertencentes a Maria Regina Azevedo Machado. Favor avisar pelos telefones 22-1163 e 34-3874.

PERDEU-SE o Livro de Impôsto sôbre Circulação e o Cartão de Inscrição da firma HERMETE DE OLIVEIRA, sita na Rua Circular, 2.0. Gratifica-se a quem entregar no local acima.

PASTA com documentos — Perdeu-se uma em taxi Volks de côr verde, dia 7, entre 12 e 14 horas. Pede-se a quem encontrar telefonar para 57-7532. Gratifica-se bem.

PERDEU-SE em taxi no trajeto Praça Mauá—Praça XV de Novembro, em 6 do corrente, um dossier tipo Geka, marcado "Lloyd Paulista", cont — 1965/6/7/8 — Documento sem valor para terceiros. Gratifica-se quem der informações. Tels. 31-0227 e ... 31-0250.

PERDEU-SE entre a Avenida Presidente Vargas, Central do Brasil e Av. Edgar Romero, 3 títulos de ações da Petrobrás S.A. um com 5 ações em nome de Tanagi de Assunção Andrade e dois com 1 e 3 ações em nome de Augusto Predilieno de Andrade. Pede-se a quem achou avisar para Augusto Predilieno de Andrade. Rua Antônio José Belencour, 287/101 — Nilópolis.

IMAGEM À ALTURA

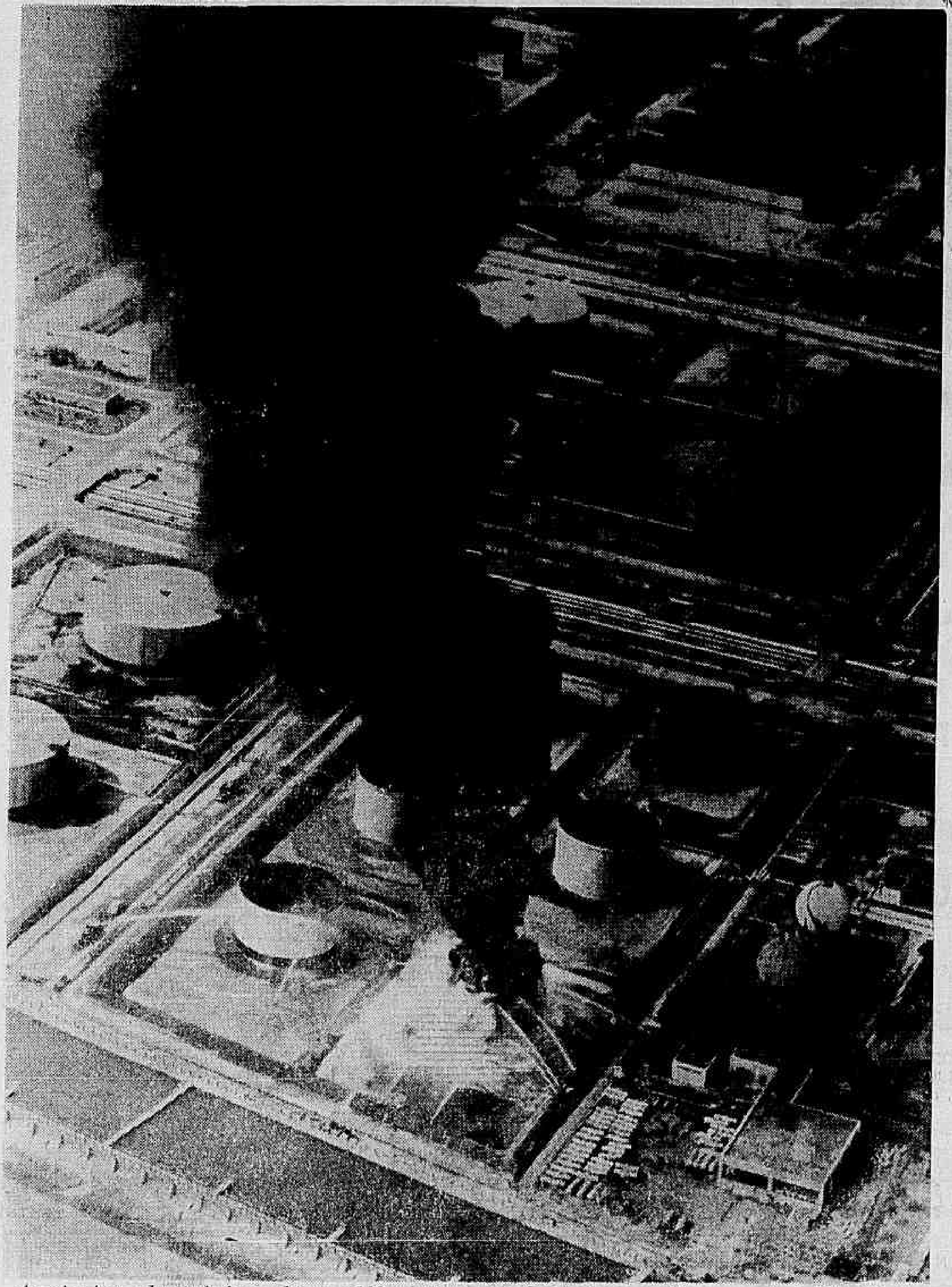

As primeiras colunas de fogo subiram a 100 metros e as explosões foram ouvidas num raio de 10 quilômetros

URSS adverte China e diz que responderá à ameaça

A União Soviética não tolerará mais os atos de provocação das autoridades chinesas e responderá de forma decisiva às suas ameaças, segundo anunciou ontem o *Pravda*, jornal do Partido Comunista soviético.

O jornal afirmou que a orientação política de Mao Tsé-tung e seu grupo agrava as relações da China com os Partidos Comunistas de todo o mundo, ao mesmo tempo que procura se aproximar dos países capitalistas, especialmente os Estados Unidos e a República Federal da Alemanha.

As manifestações antichinesas continuaram ontem, pelo segundo dia consecutivo, em frente à Embaixada da China em Moscou, que foi protegida por vários caminhões em forma de barricadas e centenas de policiais.

Os manifestantes exibiram bonecos, representando o Presidente Mao Tsé-tung, dependurados numa fôrca e gritaram *slogans* antichineses. A imprensa soviética dedicou grande espaço ao atual conflito com a China, principalmente exibindo fotos dos soldados mortos domingo passado no rio Ussuri.

A China Popular voltou a exortar o povo soviético a fazer uma "segunda revolução" para derrubar os atuais dirigentes do Kremlin, e substituí-los por "autênticos revolucionários, como Lênine e Stalin", ao mesmo tempo em que pedia aos operários dedicação ao trabalho. (Pág. 2)

Apolo liga motor principal após consertar um foguete

Os tripulantes da Apolo-9 conseguiram ontem ligar o motor principal da cápsula após superar falha na ignição de um dos pequenos foguetes auxiliares. Com tranqüilidade, McDivitt, Scott e Schweickart informaram aos controladores do Centro Espacial de Houston que iriam reparar o defeito.

A Administração Nacional de Aeronáutica e Espaço informou que a quinta jornada da missão Apolo-9 — a mais importante do programa — foi coroada de êxito. O ensaio de desembarque lunar foi muito "além das expectativas mais otimistas", segundo os técnicos responsáveis pelo programa Apolo. Cem milhões de dólares (NCr$ 400 milhões) serão queimados literalmente com o abandono dos dois estágios do módulo lunar. Tanto o estágio de descida, o primeiro a se separar, como o de subida, entrarão progressivamente em órbitas mais próximas da Terra e se incendiarão, quando reentrarem na atmosfera.

Durante os próximos quatro dias, James McDivitt, David Scott e Russell Schweickart simularão, ao redor da Terra, a viagem de retôrno dos primeiros exploradores da Lua. Em três ocasiões, acenderão o motor principal da Apolo-9, como se tivessem que se libertar da gravidade lunar e operar correções de trajetória rumo à Terra. (Página 16)

Rio quer fim das favelas

Contrário à urbanização no local, o carioca apóia a extinção das favelas e a remoção dos seus moradores para regiões como, por exemplo, a Cidade de Deus, mas gostaria que o Govêrno fornecesse transporte mais barato daquele bairro (além de Jacarepaguá) para a zona sul.

Reclamando da retração do crédito e do aumento — "extorsivo" — do material didático, mas alegre com a perspectiva de assistir a programas de televisão do exterior, a população do Rio defendeu na Pesquisa JB-Marplan feiras livres e classificou de bom o primeiro mês da gestão Nixon. (Pág. 30)

Nôvo salário mínimo ainda não tem data

O Ministro do Trabalho, coronel Jarbas Passarinho, declarou em Brasília que a decretação do nôvo salário mínimo ainda não tem data certa, e manifestou-se favorável ao diálogo e à reabertura do Congresso, embora frisando que essa última medida depende, em última instância, do Presidente Costa e Silva.

Em entrevista televisada, o Ministro Jarbas Passarinho repeliu como inexata a imagem que se tem apresentado do Congresso, como um somatório de defeitos. Admite, nêle, a existência de erros que precisam ser corrigidos, mas a contribuição legislativa é, a seu ver, importantíssima, e dela nenhum Presidente da República pode prescindir. (Página 4)

Fogo na refinaria continua

Continua ardendo em chamas — com intensidade bastante reduzida — o tanque de gasolina 202 da Refinaria Duque de Caxias, da Petrobrás, que se incendiou anteontem à noite, após três explosões, ouvidas à distância de até 10 km. O tanque tem capacidade para 16 milhões de litros.

As primeiras colunas de fogo se elevaram a quase 100 metros, mas ontem as chamas já eram bem menores. O incêndio foi combatido por bombeiros da própria refinaria, da fábrica de borracha sintética e do pôsto do Méier, da Guanabara, que usaram a técnica do resfriamento para isolar os demais tanques. Apenas um operário foi ferido. (Página 25)

Astória, um forte que cai

Depois de 37 anos de fabricação ininterrupta, sumiu do mercado brasileiro o cigarro Astória. Esta marca, como dezenas de outras que a precederam, foi vítima da modificação de hábitos do consumidor. Morrem os cigarros fortes, sem filtro, para dar lugar a cigarros com embalagens mais ricas, mais fracos. De 1915 até hoje, as companhias fabricadoras de cigarros já lançaram e retiraram do mercado cêrca de 200 marcas, algumas das quais célebres. O cigarro hoje é um hábito generalizado de todos os povos do mundo. Caso todos os brasileiros deixassem de fumar, as finanças do país entrariam em pânico: só a Sousa Cruz pagou de impostos no ano passado mais de NCr$ 1 bilhão. No Rio são fumados mensalmente 800 milhões de cigarros. (Página 24)

Lapa, queda da tradição

Uma boa parte da história da cidade morrerá nos próximos dias: 400 prédios da velha Lapa serão demolidos pela Sursan, a fim de dar lugar à Avenida Norte-Sul. Bairro dos mais famosos do país, glorificada em verso e prosa por poetas e cronistas de tôdas as épocas, a Lapa ficará apenas como uma recordação na memória de seus freqüentadores. Com a demolição dos 400 prédios, o Rio perde também algumas de suas casas tradicionais, entre as quais o Bar Luís, cuja história foi contada em livro por Emílio de Meneses. Até um edifício ainda em construção, de 18 andares, será derrubado. Em compensação, a Lapa se transformará em bairro urbanizado, com ruas bem largas e muito iluminadas. (Página 5)

Economia sem atos acalma

O Govêrno anunciou o fim da ação legislativa na área econômica, mas estão em andamento duas medidas que podem alterar o perfil da economia do país: a reforma agrária e a nova Lei do Inquilinato, ainda em suspenso.

Segundo o Ministro Hélio Beltrão, o Govêrno valeu-se, a partir da segunda quinzena de dezembro, de atos institucionais e complementares e decretos-leis com o objetivo de "queimar etapas no processo de eliminar a inflação e promover o desenvolvimento auto-sustentável." Agora, êle próprio quer evitar "excesso de atividade legislativa" e "alterações das regras do jôgo." (Pág. 35)

Golda vai formar nôvo Gabinete

A Sra. Golda Meir será hoje oficialmente encarregada, pelo Presidente Zalman Shazar, de formar o nôvo Gabinete de Israel. A Primeira-Ministra designada enfrenta dificuldades políticas para manter o Govêrno de união nacional, devido a divergências entre os Partidos no Poder quanto às negociações com os países árabes.

A tensão ao longo do canal de Suez aumentou sensivelmente ontem com o combate aéreo entre egípcios e israelenses, o primeiro depois de três meses. Cada lado afirma que derrubou "um avião inimigo", mas logo após houve troca de tiros entre as duas artilharias. A refinaria de petróleo de Suez (na RAU) foi atingida por obuses israelenses. (Página 12)

Turismo vê reabertura do jôgo

O presidente da Embratur, Sr. Joaquim Xavier da Silveira, afirmou ontem aos participantes do I Congresso Brasileiro de Bancos de Desenvolvimento que o Conselho Nacional de Turismo já está examinando a possibilidade da regulamentação do jôgo no país, advertindo, entretanto, que a palavra final sôbre o assunto caberá ao Presidente da República.

O I Congresso Brasileiro de Bancos de Desenvolvimento encerrou-se ontem em Araxá, Minas Gerais. Entre as 42 sugestões apresentadas no documento final, a mais importante é a que pede a criação de uma entidade colegiada para integrar os bancos de desenvolvimento como agentes financeiros dentro do sistema nacional de planejamento econômico. (Página 34)

Vietcong quer debater paz diretamente com os EUA

A Frente Nacional de Libertação (Vietcong) propôs ontem negociações separadas com os Estados Unidos para pôr fim à guerra no Sudeste asiático. O anúncio foi feito em Paris, afirmando os vietcongs que estão prontos para discutir qualquer proposta norte-americana.

Ao mesmo tempo, a Rádio de Hanói, captada em Hong-Kong, afirmava que os norte-vietnamitas infligirão "ainda mais derrotas aos agressores norte-americanos, se prosseguirem em seus propósitos guerreiros." Disse a emissora que a única solução para a guerra "é a retirada das tropas dos Estados Unidos do território do Vietname do Sul." Em Saigon, o Secretário de Defesa dos Estados Unidos, Melvin Laird, reuniu-se com funcionários sul-vietnamitas, e, logo depois, o Govêrno do Vietname do Sul protestava contra as "ações criminosas das autoridades de Hanói."

Cêrca de 50 localidades e bases militares do Vietname do Sul foram atacadas com foguetes e morteiros pelos vietcongs. Em Saigon, as bombas mataram 22 civis, entre êles nove crianças. As baixas dos norte-americanos foram de 12 soldados mortos e 40 feridos. Os vietcongs sofreram pelo menos 163 baixas. (Página 8)

EMPREGOS

SERVIÇOS DOMÉSTICOS

AMAS — ARRUMADEIRAS — COPEIRAS

AGENCIA SENADOR — Precisa-se de arrumadeiras, copeiras e babás, ótimos ordenados. Rua Sen. Dantas n. 39, s/ 205 — 52-4604.

ARRUMADEIRA — Precisa-se, clara, boa aparência, até 26 anos, para zelar ap. de uma pessoa. Tel. 45-1323.

ATENÇÃO — Domesticas? Novak. Tel.: 37-5533, copeiras, babás e diaristas c/ documentos e idoneas Av. Copacabana, 610 s/loja 205.

A SENHORA acima de 40 anos que tenha responsabilidade para todo serviço de pessoa só, ofereço boa moradia, alimentação e ordenado de NCr$ 100,00. Tratar na Rua Carlos de Carvalho n9 34 loja D.

ARRUMADEIRA — Casa de trato. Refs. 1 ano. Ord. 130,00. Rua Terosa Lima, 178, ap. 101. Copacabana.

A AGENCIA RIACHUELO desde 1834 vem servindo as famílias cariocas. Tem copeiras-arrumadeiras, coz., etc. Com doc. e refs. — Tels. 32-5556 e 32-0584.

BABA' — Precisa-se de meia idade para criança de 1 ano e meio. Exige-se referências de 1 ano de casa. Ordenado NCr$ 150,00 para começar. Tel. 36-6055.

BABA' — Preciso com prática e responsabilidade. Tratar domingo ou segunda feira. Rua Tôrres Sobrinho, 46, Méier.

BABA' — GOVERNANTA — Precisa-se para casa de fino trato. Exige-se muita pratica e referências. Tratar pelo telefone 45-5519. — Flamengo.

BABA — Precisa-se com prática e referencia. Paga-se bem Rua Prudente de Morais, 985-201.

BABA — Precisa-se. Tratar Miguel Lemos 54/703, Copacabana — Pede-se referências.

COPEIRA — Precisa-se com prática e com informações. Paga-se bem, Avenida Vieira Souto, n.º 536.

DOMESTICAS — 2, 80,00—120,00. Rua Armando Godoi, 99, Higienópolis, 2a.-feira.

EMPREGADA DOMESTICA — Precisa-se com prática, paga-se até 120,00, favor trazer referências. Rua Almirante Tamandaré, 50/502 — Flamengo.

EMPREGADA — Para todo serviço para casal que saiba lavar e passar bem, paga-se 120,00 — Exigem-se referências. R. Barão da Torre, 214, ap. 202.

EMPREGADA — Para todo o serviço, que durma no emprêgo, não precisa cozinhar. Tratar na Rua Clarimundo de Melo, 708, ap. 101 — Quintino.

EMPREGADA — Precisa-se para todo serviço. Documentos e referências. Rua Henrique da Novais, 146, ap. 202 — Tel. 46-3709 — Botafogo.

EMPREGADA — Com documentos e referências. General Urquiza, 31, ap. 114 — Leblon, paga-se bem.

EMPREGADA — Precisa-se na Rua Rego Lopes, 30, casa 4 — Tijuca — NCr$ 90,00. Documentos.

EMPREGADA — Precisa-se com referência, Rua Barata Ribeiro, 746, ap. 602 — Copacabana.

EMPREGADA — Grajaú, precisa-se para casa de pequena família, paga-se bem. Tratar na Rua José do Patrocínio, 232, ap. 101, exige-se referências.

EMPREGADA — Para todo o serviço de um casal, com filha de 2 anos. Dá-se preferência a senhora de boa aparência, se possível portuguêsa, e que saiba lidar com criança. Paga-se bem. Rua Pedro Américo, 151, ap. 903.

MISSÃO EVANGELICA, oferece domésticas altamente selecionadas. Tratar na Rua Uruguaiana, 226.

MOCINHA — Paga-a muito bem, para arrumar. Não lava nem passa. Rua Barão da Tôrre n. 482 — Ipanema. Dona Lia.

OFERECEMOS — Ótimas arrumadeiras, copeiras e babás com documentos e boas referências. Tel. 57-4604.

OFERECE-SE empregada doméstica à hora. Tratar pelo telefone 58-4775.

PRRECISA-SE de uma mocinha até 14 anos para tomar conta de uma criancinha de um ano na Rua Coração Maria, 376, c/2.

PROCURA-SE empregada. Exigem-se referências. Saiba ler. Paga-se bem, Prudente de Morais, 251, ap. 302.

PRECISA-SE empregada das 11 às 16 horas. Duas pessoas, pouco serviço. Tratar domingo de manhã na Rua Machado de Assis, 31, ap. 210.

PRECISA-SE mocinha competente para ajudar serviços de casa — tratar hoje Rua Capitão Barrão, 5 — São Cristóvão.

PRECISA-SE empregada com referências para trabalhar em casa com duas pessoas. Paga-se bem. Tratar 46-4541. Rua Visconde de Itaúna, 65, Jardim Botanico.

PRRECISA-SE, domesticas, ordenado NCr$ 200,00. Tratar na Rua Uruguaiana, 226, sob.

PRRECISA-SE boa empregada, NCr$ 120,00. Rua Itabaiana, 244 — Grajaú.

PRRECISA-SE arrumadeira com referências, na parte de manhã, morando Catete ou Flamengo — 25-9157.

PRRECISA-SE empregada das 8 às 14 horas. Folga aos domingos. NCr$ 80,00. R. Dr. João Coqueiro, 47 (começa R. Pereira da Silva), Laranjeiras.

PRRECISA-SE copeiro ou copeira competente, c/ informações boas. Av. Atlântica, 3846, 3.º andar.

na
Casa Garson
GUERRA
de preços
PHILCO
De Fama Mundial pela Qualidade

sem juros
pelo menor prêço da praça

79,00 mensais
tabela NCr$ 1.357,00
TELEVISOR PHILCO SOLID-STATE, 59 cm, mod. B-125

RÁDIO SUPER TRANSGLOBE PHILCO
8 faixas - alcance mundial
26,00 mensais
tabela NCr$ 435,00

72,00 mensais
tabela NCr$ 1.138,00
TELEVISOR PHILCO SOLID-STATE, 59 cm, mod. B-128

81,00 mensais
tabela NCr$ 1.370,00
TELEVISOR PHILCO SOLID-STATE, 59 cm, mod. B-127

120,00 mensais
tabela NCr$ 1.700,00
TELEVISOR PHILCO SOLID-STATE (contrôle remoto) 59 cm, mod. 197 CR

60,00 mensais
tabela NCr$ 1.016,00
TELEVISOR PHILCO MÓBILE 16, mod. B-251 (o 1.º portátil com tela gigante)

TROQUE.
Seja qual fôr o seu aparelho usado, a Casa Garson oferece as maiores vantagens na troca de um PHILCO.

Casa Garson
Fundada em 1927
— Uma garantia real para as suas compras

Centro: Rua Uruguaiana, 105/107; Rua Uruguaiana, 5; Rua do Ouvidor, 137; Rua da Alfândega, 118 ✳ Copacabana: Rua Raimundo Correia, 15/19 ✳ Tijuca: Rua Conde de Bonfim, 377 ✳ Ipanema: Rua Visconde de Pirajá, 4-B.
✳(abertas até as 22 horas)

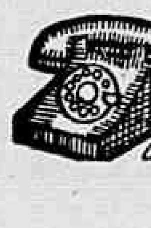

TELEFONE PARA 22-1818 E FAÇA
UMA ASSINATURA DO
JORNAL DO BRASIL

URSS promete acabar com os atos chineses de provocação

Balanço do incidente entre China e Rússia

François Fejto
Especial para o JB

Paris (AFP-JB) — Pela primeira vez, os dois grandes Estados comunistas — a URSS e a China — que se proclamam internacionalistas marxistas-leninistas, ainda que com diferentes interpretações, superam o limite das polêmicas ideológicas e mobilizam a opinião pública para um afrontamento que pode degenerar em conflito.

Os observadores acreditam que se deve fazer uma distinção entre o sangrento incidente de 2 de março na ilha Chen Pao (para os chineses) e Domanski (para os russos) e a exploração propagandística.

Quanto ao incidente, o único aspecto nôvo são as perdas sofridas pelas duas partes. Isso se explica fàcilmente pela tensão que reina e não cessa de agravar-se há muitos anos, sôbre a fronteira sino-soviética.

HISTÓRIA

Em 14 de fevereiro de 1967, cartazes pregados nos muros de Pequim pelos guardas vermelhos anunciavam o primeiro choque sério nos arredores do rio Ussuri, afluente do Amur.

Uma companhia do Exército de Libertação da China havia rechaçado um ataque de um batalhão soviético, capturando alguns prisioneiros, liberados logo depois.

Dias mais tarde, Mao Tsé-tung ordenou ao Exército "estar pronto ante a eventualidade de um conflito fronteiriço" e o Ministro de Relações Exteriores, Chen Yi, em discurso pronunciado ante estudantes, declarou que as relações entre a China e a URSS poderiam se agravar até a ruptura de relações diplomáticas.

Desde então, se contaram 30 incidentes na mesma região, sem que se tenha falado em vítimas. De ambas as partes se procedeu à concentração de tropas e ao refôrço de fortificações.

Constatou-se também, em particular depois do plenário do Comitê Central do Partido Comunista chinês de agôsto de 1968, uma nova escalada verbal. As duas partes se acusavam mutuamente de trair a Revolução e buscar o apoio dos Estados Unidos.

A campanha cresceu de intensidade após o anúncio que começavam as negociações de Paris sôbre o Vietname e a revelação do reinício das conversações sino-norte-americanas em Varsóvia, que, por fim, foram novamente suspensas. Porém não se tratava de ruptura diplomática e nada fazia prever os acontecimentos dos últimos dias.

POLÍTICA

A explosão se explicaria, segundo muitos observadores, por uma certa convergência entre o desenvolvimento de ambos os países de divergências de cúpulas, tanto em Moscou como em Pequim.

Com efeito, como destacou em 7 de março um expert iugoslavo, tanto a China como a União Soviética parecem experimentar a necessidade de distrair a atenção da opinião pública de dificuldades internas, criando uma situação tensa no exterior.

As dissensões internas, em ambos os países, se referem ao futuro das relações com os Estados Unidos. Do lado chinês, os responsáveis pela diplomacia, Chu Em-lai e Chen Yi, parecem haver extraído a conclusão de que se impõe o fato de que a União Soviética se converteu no inimigo número um da China.

Nessas condições seria absurdo que a China se encerrasse em uma atitude intransigente e renunciasse a explorar as possibilidades de uma aproximação com os Estados Unidos. Porém, a anulação da conferência de Varsóvia, prevista para 20 de fevereiro, demonstrou que os "pragmáticos" estão longe de dispor da suficiente liberdade de ação para assegurar à China uma política internacional flexível.

Em seguida, o namôro entre Richard Nixon e o Kremlin, assim como a viagem à Índia do Ministro da Defesa soviético, puseram uma vez mais em evidência o perigo de um cêrco para a China.

OPORTUNIDADE

O incidente de 2 de março se produz no momento oportuno para sensibilizar a opinião do povo chinês sôbre o qual pesa a ameaça principal e mais imediata. Permite ao mesmo tempo ao grupo de Mao Tsé-tung mobilizar em vésperas do nono Congresso do Partido, o profundo patriotismo dos chineses e reconstruir um clima de unanimidade nacional. Idênticas preocupações se observam entre os soviéticos.

O incidente da ilha Domanski tem sido de utilidade para aquêles dirigentes do Kremlin que consideram prioritário o entendimento com os Estados Unidos e se opõem à prova de fôrça em tôrno de Berlim Ocidental, à qual a União Soviética parece haver sido empurrada pela República Democrática Alemã (RDA) e a Polônia.

O incidente também pode ser explorado pelos dirigentes que, em nome da doutrina Brejnev, aplicada na Tcheco-Eslováquia, se opõem aos "conciliadores." Aquêles pretendem liquidar o problema chinês antes que Pequim, desenvolvendo seu arsenal nuclear, se converta em um perigo real e mortal para Moscou.

Há que se destacar também que o tema da "provocação deliberada" por parte da China, de "feridos soviéticos mortos e mutilados" pelos bárbaros chineses, alimenta a máquina de propaganda soviética, em vésperas da conferência internacional comunista prevista para maio próximo.

O incidente demonstraria assim a "falta de humanidade" de um regime que, segundo Moscou, ao deixar de ser marxista, é "burocrático, chauvinista e militarista."

Os amigos da União Soviética, entre os comunistas mundiais, serão sem dúvida convidados a associar-se a uma vibrante condenação do regime de Mao. Falta saber se os Partidos comunistas, cuja confiança foi abalada com a invasão da Tcheco-Eslováquia, aceitariam sem reservas a versão soviética dos fatos, admitindo-se assim que a China, militarmente inferior, busca um conflito armado com a União Soviética.

Moscou (AFP-JB) — A União Soviética responderá de forma decisiva e colocará um fim aos atos de provocação das autoridades chinesas, anunciou o **Pravda.**

O jornal do Partido Comunista soviético, num artigo intitulado **Saída Provocadora das Autoridades de Pequim**, afirmou que a URSS tirará as conseqüências que se impõem das ameaças dos dirigentes chineses e revelou que a agressão armada contra os guardas de fronteira soviética foi organizada antecipadamente por Pequim.

O **Pravda** acentuou que a orientação política de Mao Tsé-tung e seu grupo se propõe a agravar suas relações com o PC soviético e o povo russo, assim como com outros Partidos comunistas e operários e outros países socialistas.

Nessas novas provocações dos maoístas — continuou o jornal — se descobre a côrte política que fazem, sem nenhum princípio, aos países capitalistas e especialmente aos Estados Unidos e à República Federal Alemã.

Soviéticos continuam a protestar nas ruas

Moscou (AFP-UPI-JB) — Prosseguiram ontem, pelo segundo dia consecutivo, as manifestações em frente à Embaixada da China Popular em Moscou, que foi protegida por vários caminhões em forma de barricada e centenas de policiais.

Carregando cartazes aos **Heróis das Fôrças Armadas Soviéticas** e aproveitando o feriado do Dia Nacional da Mulher, duzentos mil soviéticos aglomeraram-se na Druzhba Ulitsa (Rua da Amizade), onde se encontra a sede da representação chinesa, para protestar contra o ataque aos soldados soviéticos no rio Ussuri e à Embaixada da RUSS, em Pequim.

Os manifestantes exibiram um boneco, representando Mao Tse-tung, pendente em uma fôrca. Em virtude da barricada de caminhões e da forte proteção policial, os soviéticos não puderam se aproximar do edifício da embaixada e causar-lhe danos, como ocorreu na sexta-feira. Neste dia a maioria das vidraças das cem janelas do prédio foram quebradas e também uma vitrina de propaganda chinesa.

A televisão de Moscou, assim como os jornais, publicou amplas matérias narrando o "traiçoeiro ataque" dos chineses, no domingo passado, aos guardas fronteiriços do pôsto da ilha Damansky, situada na confluência dos rios Ussuri e Heilungkiang.

Pequim exorta russos a fazerem nova revolução

Hong-Kong (AFP-UPI-JB) — A China Popular exortou ontem o povo da União Soviética a fazer uma segunda revolução para derrubar os atuais dirigentes soviéticos e colocar "a estrêla vermelha sôbre o Kremlin, para que brilhe novamente."

"Tôda a água que passa pelo Amur e pelo Ussuri não bastará para arrastar o ódio que sentimos para com os traidores revisionistas soviéticos", afirmou a Rádio de Pequim, que prossegue com a campanha de "Ódio à Rússia" surgida domingo, quando dos choques entre soldados chineses e soviéticos numa ilha do rio Ussuri.

APELOS

As acusações contra a União Soviética lançadas pela Rádio de Pequim e as emissoras provinciais mencionam constantemente que o Kremlin provocou o encontro fronteiriço para "satisfazer os norte-americanos e colaborar nos planos contra a China."

"Nós mesmos sepultaremos os cães da camarilha revisionista soviética e o imperialismo norte-americano." Dirigindo-se aos operários, a rádio afirmou: "Apoderai-vos da revolução e aumentai a produção como ação direta contra a provocação armada da camarilha dos renegados revisionistas soviéticos."

"Segui as instruções do Presidente Mao. Fazei vossa a vitória total da grande revolução cultural. Ponde a revolução ao comando da produção e entregai-vos por completo a fomentá-la e a fortalecer nossa defesa nacional.

Acreditamos que o povo soviético, com as grandes tradições revolucionárias de Lênine e Stalin, realizarão uma segunda revolução. Cremos que o povo soviético, ensinado por Lênine e Stalin, erguerá por certo a bandeira revolucionária e marchará avante fazendo que a estrêla vermelha brilhe novamente sôbre o Kremlin", acrescentou a Rádio de Pequim.

Mais crise sino-soviética no "Caderno Especial"

Líder do Partido Awami acha que a fome poderá levar o Paquistão à guerra civil

Karachi, Paquistão (UPI-JB) — O chefe do Partido Nacional Awami, Moulana Bhashani, declarou ontem que o Paquistão Oriental está "à beira de uma guerra civil", a menos que o Presidente Ayub Khan envie urgentemente víveres à região.

Ayub anunciou em 22 de fevereiro último, com um ano de antecedência, que não apresentará sua candidatura à reeleição, o que parecia trazer certo alívio ao país, hoje dividido politicamente. O Partido Awami é de tendência pró-Pequim.

GREVES

Ao mesmo tempo, as greves de empregados, operários e intelectuais estão ganhando maior intensidade em todo o país, paralisando fábricas e hospitais. A greve do pessoal dos Correios interrompeu as comunicações de Karachi com outros pontos do Paquistão.

No Estado de Sind, zona industrial, cêrca de 5 mil operários se lançaram às ruas, destruindo e saqueando fábricas e casas comerciais. Em Karachi, 10 mil estivadores entraram em greve por período indeterminado, paralisação que afeta outras 25 mil pessoas e custa ao Govêrno US$ 3 milhões diàriamente (cêrca de 12 milhões de cruzeiros novos).

Tethiana TIJUCA
R. Haddock Lobo, 437-A

ISOMAX
ISOPOR

CIRURGIA
o maior estoque de instrumentos e aparelhos medicos cirurgicos do Brasil.
C. FARIA
OUVIDOR, 87 - GB

Doenças sexuais
TRAT. DA IMPOTÊNCIA — Pré-Nupcial. Dr. Gilvan Tôrres. Av. Rio Branco, 156, sala 913. Telefone 42-1071.

CONHEÇA PRIMEIRO O BRASIL!
VISITE AS MAIS BELAS CIDADES DO NORTE VIAJANDO COM O TOURING CLUB DO BRASIL EM JUNHO-JULHO DE 1969, NO MAGNÍFICO PAQUETE "ANNA NERY", DO LLOYD BRASILEIRO
Duas piscinas, **boite,** salão de jogos, biblioteca, salão de festas (bailes tôdas as noites), etc.
XXXII.º CRUZEIRO TURÍSTICO AO NORTE
Uma seqüência de paisagens indescritíveis e de emoções imorredoiras.
Informações na Sede do Touring Club do Brasil.
DEPARTAMENTO DE TURISMO
Praça Mauá, s/n.º — Tel. 23-1660
(P

CLUBE DE ENGENHARIA

Defesa da Engenharia Brasileira

A Diretoria do Clube de Engenharia, em sessão de 3 de março do corrente ano, apreciando a notícia de que o Excelentíssimo Senhor Presidente da República, Marechal Arthur da Costa e Silva, assinou o Decreto Lei garantindo preferência às emprêsas brasileiras em serviços de engenharia no Brasil, resolveu:

1) Dar ciência à classe dos engenheiros de atendimento às suas justas reivindicações, expressas nos seguintes pontos fundamentais de Decreto Lei assinado por S. Excelência o Senhor Presidente da República: a administração federal, inclusive as entidades de administração indireta, só poderão contratar a prestação de serviços técnicos com emprêsa nacional exceto quando não houver capacitação nacional, exigindo-se, entretanto, nesses casos o consórcio mixto; define emprêsas nacionais como aquelas que tenham sede e fôro no País, contrôle acionário de brasileiros natos ou naturalizados, residentes no País e disponham pelo menos, de metade de seu corpo técnico integrado por brasileiros natos ou naturalizados, além de atribuir responsabilidades ao Banco Central do Brasil de garantir o cumprimento do Decreto-Lei.

Congratular-se com S. Excelência o Sr. Presidente da República, bem como com os seus Ministros de Estado do Planejamento e dos Transportes, pelo feliz desfecho da campanha em Defesa da Engenharia Brasileira, liderada pelo Clube de Engenharia, com apoio, decisivo do atual Govêrno e de ilustres brasileiros de todos os setores da nacionalidade.

Estender os votos de congratulações aos componentes do Grupo de Trabalho nomeado em 29 de novembro de 1967, para estudar e propor medidas para o estabelecimento de uma política tecnológica que promova o desenvolvimento [illegible] nacional, composta pelos Srs.: Joaquim Francisco de Carvalho — do Ministério do Planejamento e Coordenação Geral;
Francisco Saturnino de Brito Filho — da Classe Profissional dos Engenheiros;
Frederico José de Souza Rangel — do Ministério do Trabalho e Previdência Social;
Moysés Himelstain — do Ministério dos Transportes.

Em 3 de março de 1969.

A DIRETORIA. (P

Superior Tribunal Militar acaba recesso dia 14 e elege um nôvo presidente

O Superior Tribunal Militar, após o recesso de três meses, iniciará o ano judiciário de 1969 sexta-feira, dia 14, quando elegerá, em sessão secreta, seu nôvo presidente, que substituirá o General Olímpio Mourão Filho, devendo a escolha recair no Ministro-Brigadeiro Armando Perdigão, o mais antigo da Aeronáutica.

E' tradição no STM que a escolha do presidente seja feita em favor do mais antigo de cada Pasta, sendo que para o biênio 1969/70, de acôrdo com o rodízio, caberá o pôsto à Aeronáutica, que está representada ali pelos Ministros Armando Perdigão, Grun Moss e Francisco Correia de Melo.

RECURSOS

Após a escolha do nôvo presidente, o STM apreciará apelações e recursos de militares e civis, processados pelo Código Penal Militar e pela Lei de Segurança Nacional.

No dia 17, segunda-feira, em sessão solene, às 15 horas, no salão nobre do STM, será empossado o nôvo presidente daquela Côrte.

O General Olímpio Mourão Filho, caso não seja reeleito, continuará como Ministro até maio de 1970, quando, por fôrça da compulsória, será aposentado.

Informou-se ontem no STM que o General Mourão Filho deverá requerer licença-prêmio, ausentando-se do Superior Tribunal Militar pelo prazo de seis meses.

No STM existe, atualmente, uma vaga de Ministro togado (que vem sendo ocupada interinamente pelo Ministro Valdemar Tôrres da Costa), e outra de Ministro-militar, deixada com a aposentadoria do General Peri Bevilaqua, atingido pelo Ato Institucional n.º 5.

Mourão louva códigos da Justiça Militar

O presidente do Superior Tribunal Militar, General Olímpio Mourão Filho, disse que "a Justiça Militar do Brasil, a mais adiantada e democrática do mundo, terá uma organização a mais perfeita possível, e disporá de uma lei substantiva e de uma Lei de Processo Penal que nenhuma nação possui."

Referia-se o General Mourão Filho ao nôvo Código de Processo Penal Militar, que já se encontra na Imprensa Nacional para publicação, devendo ser encaminhado, posteriormente, ao Ministro da Justiça para que êste o leve ao Presidente da República.

OBJETIVO PRIORITÁRIO

— Quando tive a honra de ser eleito presidente do Superior Tribunal Militar — informou o General Mourão Filho — em meu discurso de posse incluí como objetivo prioritário número um a reforma do Código da Justiça e do Código Penal, ambos superados em vários pontos. Em uma das primeiras sessões que presidi no STM, tive a grata satisfação de ver aprovada a medida que propus de reformar os Códigos.

"A Comissão constituída pelo plenário daquela Côrte de Justiça e composta de seis membros, incluindo o presidente, foi a seguinte: Ministro-Almirante-de-Esquadra Valdemar de Figueiredo Costa, Ministro (aposentado) Washington Vaz de Melo, Ministro Orlando Moutinho Ribeiro da Costa, e o ex-procurador-geral da Justiça Militar, professor Ivo d'Aquino.

Mais tarde, o Ministro Orlando Moutinho Ribeiro da Costa demitiu-se e foi substituído pelo Ministro Romeiro Neto. Quando se iniciaram os estudos da Lei de Organização Judiciária, passou a fazer parte da Comissão o Ministro convocado, auditor Valdemar Tôrres da Costa."

Declarou ainda o General Mourão Filho que "logo de início fiz enquadrar a Comissão na Comissão de Coordenação e Revisão dos Códigos do Ministério da Justiça, visto como, em última análise, além da unidade dos trabalhos do referido Ministério, eu sabia não dispor de recursos financeiros mais tarde, quando da publicação do projeto. Assim, de certa maneira, a Comissão ficou dependendo daquele Ministério, dependência que em nada afetava os trabalhos e que, ao contrário, dava-lhe um status de segurança, além da ligação natural e indispensável com o Executivo de cujo Chefe dependeria, depois de pronto o projeto, a remessa com a competente mensagem ao Poder Legislativo."

AS TRÊS LEIS

— A Comissão decidiu, logo em sua primeira reunião — disse o General Mourão Filho — decompor os trabalhos em três leis, a saber: Lei Penal, Lei de Processo Penal e Lei de Organização Judiciária. A Comissão decidiu aceitar o Projeto do Código Penal que estava em elaboração e quase terminado na época de sua instalação e, no momento, já entregue ao Ministro da Justiça. Do mesmo modo, a Lei de Processo Penal, já pronta, foi àquela alta autoridade e vão ambas para impressão e respectiva distribuição para receber sugestões. Entretanto, o JORNAL DO BRASIL noticiou que o Exmo. Sr. Presidente da República resolveu outorgar o diploma por decreto-lei, o que será de grande alcance, visto que o Código Penal e a Lei de Processo Penal foram estudadas por juristas da mais alta competência, devidamente assessorados por ministros militares, e não devem sofrer retardos.

Revelou por fim, que o Código de Processo Penal é constituído de quatro livros, num total de 750 artigos, e que a Lei de Organização Judiciária está em fase de conclusão e muito breve será encaminhada ao Ministro da Justiça.

Prefeitos guardam cotas em cofres por falta de assistência bancária

Brasília (Sucursal) — Dois mil e trezentos municípios, representando 58,1% do total, estão desprovidos de assistência bancária, o que vem contribuindo para que os prefeitos retirem integralmente suas cotas dos fundos de participação e mantenham, contra o disposto em decreto-lei, seus recursos em cofres.

Em parecer apresentado ao Tribunal de Contas da União, o Ministro Iberê Gilson frisa que o resultado da análise das prestações de contas de 1967 demonstra que "exagerado é o número dos prefeitos que têm abusado, por ignorância ou má-fé, da retenção injustificada de vultosas importâncias nos cofres das municipalidades."

CAIXA

O parecer do Ministro Iberê Gilson foi dado em processo originado da prestação de contas da prefeitura de Camacari, Bahia, cujo têrmo de conferência de caixa acusava, em 31 de dezembro último, a existência nos cofres municipais de NCr$ .. 20 950,86, provenientes do fundo de participação. Correspondiam a 30,6 do total creditado. Essa retenção seria, inclusive, contrária em princípio ao combate à inflação.

Frisou o relator do processo que o Decreto-Lei 200 estatui a obrigatoriedade da via bancária na realização da receita e da despesa pública. O pagamento da despesa deve ser feito por ordem bancária ou cheque nominativo, admitindo-se exceção para as despesas não atendíveis pela via bancária. A filosofia da reforma administrativa e do Govêrno revolucionário é, no seu entender, de fortalecimento do sistema bancário.

Ao final do ano passado, o complexo bancário se compunha de 662 agências do Banco do Brasil, de 6 854 dos demais bancos nacionais e de 42 bancos estrangeiros. Existe uma concentração maciça das agências em funcionamento nas regiões Leste e Sul, com respectivamente, 31,2% e 56% do total, contra 6,6% na região Nordeste, 4,6% na Centro-Oeste e 1,6% na Norte.

O Estado de São Paulo detém 35,8%, o de Minas Gerais 11,1%, o da Guanabara, 9,1%, o do Paraná 8,9% e o Rio Grande do Sul, 8,2%, perfazendo os cinco Estados o total de 73,3% das agências bancárias em funcionamento no Brasil.

O Estado de São Paulo tem 28,6% de seus municípios sem assistência bancária. Enquanto isto, Minas Gerais tem assistência em 59,5% dos seus municípios, Pernambuco em 75,6%, a Paraíba em 85,9%, o Rio Grande do Norte em 90% e o Estado do Rio de Janeiro em 6,3%.

Filinto só reúne Arena depois de ouvir o Govêrno

O Senador Filinto Müller reluta em convocar a direção da Arena a fim de eleger nôvo presidente e imprimir-lhe nova orientação, antes de ouvir o Presidente da República, pois ninguém entrou para o Partido sem saber qual era a sua bandeira e os seus deveres para com o Presidente e o movimento revolucionário.

Na condição de um dos vice-presidentes da Arena, o Sr. Filinto Müller só está disposto a convocar uma reunião da Executiva nacional "depois de um entendimento com o Govêrno revolucionário", tendo em vista o Ato Institucional n.º 5.

Conselho

Na sua primeira entrevista desde o dia 13 de dezembro, o senador por Mato Grosso, constatando um clima de inquietação entre os políticos, dá um conselho que, na sua opinião, constitui "a receita do bom senso": serenidades, porque não se pode lutar contra os fenômenos da vida, e confiança no Presidente, "de cujo espírito democrático não se pode duvidar."

O Sr. Filinto Müller não desconhece a fôrça do movimento destinado a levá-lo a reunir a Arena — e com isso se preocupa. Mostra-se igualmente sensível à argumentação do Deputado Arnaldo Cerdeira, presidente da Arena paulista, em defesa dessa tese — argumentação, aliás, que já conseguiu sensibilizar o Vice-Presidente Pedro Aleixo, o Senador Gilberto Marinho e o Deputado Ernâni Sátiro.

Instrumento principal

Acha o Senador Filinto Müller que o Sr. Arnaldo Cerdeira fala não com uma visão nacional do problema, mas como dirigente da Arena de São Paulo. Lembra que a Arena é um Partido nacional e criada para dar apoio ao movimento revolucionário, de acôrdo com o parágrafo 2.º, letra A, de seus estatutos. Quem ingressou na Arena o fêz sabendo que aderia a um Partido criado para se constituir no principal instrumento da Revolução.

— Os que ingressaram na Arena sabiam que aderiam a um Partido presidido pelo Senador Daniel Krieger — assinala o Sr. Filinto Muller — mas que, acima do senador gaúcho, achava-se o Presidente Costa e Silva, chefe do segundo Govêrno da Revolução e o líder supremo, portanto, do movimento.

Os riscos

Feita a opção, após a reorganização partidária determinada pela Revolução, improvisadamente, de acôrdo com as circunstâncias, o que se viu, segundo o Sr. Filinto Muller, foi que muitos elementos arenistas que haviam aceito a orientação partidária passaram a votar sistemàticamente contra o Govêrno representativo da Revolução de 31 de março, numa posição de incoerência e de desafio.

Quanto ao movimento do Sr. Arnaldo Cerdeira, entende o Sr. Filinto Muller que só o Diretório Nacional poderia tomar uma decisão, relativamente ao estabelecimento de uma orientação para o Partido após o Ato Institucional n.º 5. Examinando realisticamente o problema, concluiu que, nessa hipótese, correria, com seus companheiros, dois riscos.

Primeiro, o de sua convocação não ser atendida, levando-se em conta que os membros do Diretório — em número de 75 — são pessoas da mais alta responsabilidade e só iriam a Brasília certas de que estavam atendendo a uma convocação da Revolução (entre os membros estavam o Marechal Dutra, a escritora Raquel de Queirós e o General Punaro Bley).

Segundo, depois de reunido o Diretório, fixada uma diretriz para o Partido, levando em conta o AI-5 e as novas realidades políticas criadas em sua decorrência, poderia sobrevir uma decisão revolucionária, inteiramente à revelia do comando partidário, modificando todo o quadro político e tornando superadas as suas decisões.

— Existe um chefe da Revolução, no caso o Marechal Costa e Silva, Presidente da República, que achou por bem, e acertadamente tomar algumas medidas drásticas para corrigir defeitos e males e impedir que, mais tarde, os objetivos do movimento revolucionário, iniciado a 31 de março, fôssem neutralizados ou anulados — observou o Sr. Filinto Müller.

Constitui, antes de tudo, uma posição irreal a de defender uma reunião do Partido, no atual momento, quando o Govêrno, concluída a tarefa com que se preocupa — limpeza revolucionária, atos administrativos etc — ainda cogita de reformar tôda uma legislação, incluindo a Lei Orgânica dos Partidos, o Código Eleitoral e a criação de uma nova Lei de Inelegibilidades.

— Como podemos reunir o Partido para traçar nova orientação se não conhecemos os novos rumos? — indaga, perplexo, o Senador Filinto Müller. — Mas, se o Partido se reúne e entra em atividade, quem nos assegura que os órgãos de decisão não nos colocarão de lado? Se a omissão pode nos colocar de fora, perigo maior é agir e ser pôsto de lado. O fato de nos reunirmos não obriga a nossa audiência. Podemos acordar com um Ato Complementar que invalidará tôdas as decisões tomadas.

O certo

O mais racional e lógico seria a reunião da Executiva Nacional, quando muito — segundo o Sr. Filinto Müller — para que o Partido tome conhecimento oficial, em ata, do pedido de renúncia irrevogável do Senador Daniel Krieger, da presidência, e do Deputado João Roma, da Secretaria-Geral.

Feito isso, o Gabinete Executivo enviaria ofício ao Superior Tribunal Eleitoral, solicitando o registro da renúncia. O cargo de Secretário-Geral poderia ser preenchido, novamente, por decisão da Comissão Executiva, mas não o de presidente, "pois o Krieger já chegou à presidência crismado e batizado."

Só o Diretório Nacional poderia eleger o nôvo presidente da Arena, e isso, no entender do senador, só é possível se o Govêrno revolucionário manifestar interêsse. Aliás, o Sr. Filinto Muller só concordaria em reunir a Comissão Executiva Nacional, para tomar conhecimento das renúncias, se tivesse um entendimento prévio com autoridades revolucionárias: o Presidente, o Ministro Gama e Silva ou o chefe da Casa Civil.

A reabertura

As providências necessárias para a reabertura do processo político, interrompido com o Ato Institucional n.º 5, poderão ser tomadas, no entender do senador, em 48 horas. Lembra que o Ministro da Fazenda já anunciou, de Minas Gerais, o encerramento do ciclo revolucionário no setor econômico-financeiro; concluídas outras providências em outros setores, o Govêrno cuidaria do problema político.

Observa que o Ministro da Justiça, no momento oportuno, tratará do assunto, como assessor político principal do Presidente da República. Nessa oportunidade, acredita que o Ministro procurará ouvir pessoas que possam contribuir em alguma coisa para ajudar o seu trabalho. "Se não nos chamar — disse — chamará gente categorizada de São Paulo, que conhece muito bem."

Acredita o líder arenista que a Constituição de 27 de janeiro de 1967 continua em vigor, apesar das alterações sofridas com os Atos Institucionais ns. 5 e 7, êste modificando inteiramente a estrutura do Supremo Tribunal Federal. Acha que poderá sobrevir nôvo Ato Institucional alterando a estrutura de funcionamento do Congresso Nacional, "o que será muito bem recebido."

O Sr. Filinto Muller considera injustificável a redução do número de senadores, alvitrada em alguns setores, lembrando que três representantes por Estado já é um número razoável, pois o Chile, que tem 8 milhões de habitantes, conta 50 senadores. Concorda, no entanto, com uma redução razoável do número de deputados.

Reforma

O Senado pouco pesa, junto com a Câmara, no Orçamento da União e o Senador Filinto Müller lembra que a redução do número de membros daquela Casa sobrecarregaria os que ficassem e prejudicaria os trabalhos legislativos. Assim mesmo, considera necessária a realização da reforma no setor legislativo e faz algumas sugestões:

1 — As convocações extraordinárias só poderiam ser efetuadas mediante iniciativa do Presidente da República ou dois terços do Congresso; 2 — Convocação de suplente só na hipótese do falecimento de seu titular ou no caso de convocação do mesmo para Ministro ou Secretário de Estado; 3 — As Mesas Diretoras só poderiam ser reeleitas por um período, ou eleição por mandato de dois anos, proibida a reeleição para o biênio seguinte.

Câmaras não abusaram das sessões

Niterói (Sucursal) — O Secretário de Interior e Justiça, Sr. Paulo Pfeil, recebeu ontem relatório do Departamento das Municipalidades, informando que nenhuma Câmara dos Vereadores do Estado chegou a realizar, no decorrer de 1968, três sessões extraordinárias.

Elas estão, assim, perfeitamente adaptadas ao AI-7, recentemente baixado pelo Presidente Costa e Silva, disciplinando o funcionamento das Assembléias Legislativas e Câmaras Municipais. O Ato proíbe que uma Assembléia promova, por mês, mais de oito sessões extraordinárias, e as Câmaras, três.

O RELATÓRIO

No relatório, o Departamento das Municipalidades confirma, por outro lado, que apenas os Municípios de Duque de Caxias, Meriti, Nova Iguaçu, Campos e São Gonçalo, além da capital, poderão pagar subsídios, a partir dêste ano, aos seus vereadores, de acôrdo com dispositivos do AI-7.

Perderam, no Estado, de acôrdo com o Ato, o direito de remunerar os seus vereadores, os Municípios de Petrópolis, Nilópolis, Volta Redonda e Barra Mansa. Êles não contam com mais de 300 mil habitantes, exigência que o edito revolucionário faz para permitir a percepção de subsídios por vereadores.

MDB nega atraso de aluguel

Niterói (Sucursal) — Os responsáveis pela sede do MDB fluminense esclareceram ontem que o Partido, embora com as suas atividades suspensas, não se encontra em crise financeira e negaram que o aluguel esteja com atraso de três meses.

O MDB está utilizando, porém, para saldar os seus compromissos mais urgentes, como aluguel da sede e pagamento de taxas, uma verba de reserva, pois nenhum deputado federal ou estadual continuou a pagar contribuição, depois do recesso do Congresso e da Assembléia fluminense.

NINGUÉM PROCURA

Raros são os políticos do interior que continuam a freqüentar a sede do MDB, que funciona no mesmo lugar onde o ex-PSD viveu as suas maiores glórias: no sexto andar do edifício Bispo Dom José, na Avenida Amaral Peixoto. Dos cinco deputados federais da Oposição fluminense, cassados, quatro pertenciam à cúpula do Partido.

Na Arena, a deserção de políticos também é total, mas o seu tesoureiro, Deputado Paulo Mendes, que se encontra em Resende cuidando de interêsses particulares, vem uma vez por semana a Niterói, a fim de se inteirar dos problemas gerais do Partido. Os deputados da Arena também deixaram de pagar suas contribuições.

Arena decide liderança na Assembléia

Belo Horizonte (Sucursal) — A questão da liderança da Arena na Assembléia Legislativa mineira deverá ficar definitivamente solucionada esta semana, depois de entendimentos dos deputados com o Sr. Israel Pinheiro.

O problema surgiu como reação da corrente udenista da Arena, que se julgou desprestigiada com a eleição da nova comissão executiva, cujos postos-chave foram todos ocupados por ex-pessedistas. Acha o grupo da ex-UDN que tem direito a uma compensação, que seria a liderança do Partido majoritário, a ser exercida pelo Deputado Bonifácio Tamm de Andrada.

DECISÃO

O atual líder da Arena e do Govêrno na Assembléia, Deputado Homero Santos, afirma que, a rigor, não existe um movimento para separar as duas lideranças, e que tudo não passa de demonstração de inconformismo de alguns parlamentares. Chega mesmo a dizer que tem em seu poder uma relação escrita de apoio e solidariedade da maioria dos deputados da bancada arenista.

A existência dêsse apoio é contestada por parlamentares da ex-UDN que continuam se arregimentando para escolher outro líder para o Partido, embora concordem em que o Sr. Homero Santos continue como líder do Govêrno no Legislativo.

COMPENSAÇÃO

A verdade é que o problema existe, e segundo alguns deputados, o próprio Governador Israel Pinheiro é favorável a que se dê alguma compensação ao grupo udenista, a fim de que não seja rompida a "convivência pacífica" dos dois grupos na Assembléia.

Pelo sim ou pelo não, o próprio Deputado Bonifácio Tamm de Andrada está em entendimentos com o Governador, de quem espera uma definição sôbre o problema, sob o argumento de que, se o Sr. Israel Pinheiro avocou a si direito de interferir na escolha da Mesa, tem obrigação de tomar parte também na escolha da Mesa, ranças.

Zerbini encerra Forum Científico com palestra

São Paulo (Sucursal) — No encerramento, ontem, do Forum Científico, promovido pela Academia Paulista de Medicina, o professor Euríclides de Jesus Zerbini explicou a evolução clínica pós-operatória de seus três pacientes de transplante cardíaco. O médico americano Thomas Starzl, pioneiro de transplantes de fígado no mundo, explicou alguns fatores ocasionados pela rejeição de um órgão transplantado.

O presidente do Forum Científico, que reuniu durante uma semana mais 300 médicos de várias partes do país e do exterior, Sr. Virgílio Alves de Carvalho Pinto, disse ontem ao JORNAL DO BRASIL que o Forum teve todos seus objetivos cumpridos, pois foram discutidos assuntos de interêsse, por um pessoal altamente especializado.

PRÓXIMO FORUM

O próximo Forum será realizado daqui a dois anos. Os principais relatores da reunião de ontem, que tratou especificamente de transplantes de órgãos, foram os médicos Otto Bier, Francisco Antonácio, Thomas Starzl, Euríclides Zerbini e Geraldo Campos Freire.

A reunião da tarde de ontem do Forum Científico foi coordenada pela médica americana Blanca Smith. O Dr. Zerbini, ao falar sôbre os transplantes de seus pacientes, mostrava em slides alguns aspectos das operações.

— Num transplante cardíaco — disse — a utilização da perfusão das coronárias é uma técnica muito boa, assim como o uso da circulação extracorpórea. O meu primeiro paciente, João Ferreira da Cunha, devido à rejeição, morreu quatro semanas após a operação — aí o Dr. Zerbini mostra um gráfico demonstrativo da evolução da rejeição de João Boiadeiro, como era conhecido seu paciente.

— Não recebeu medicamento bom como é o caso do sôro antilinfocitário, por isso a rejeição não foi eliminada. Após a sua morte, encontramos o coração em bom estado, no que diz respeito às suturas usadas na operação. A aorta apresentou lesões causadas pela rejeição. As outras complicações apresentadas foram: insuficiência cardíaca e dois ramos da artéria pulmonar bloqueados — afirmou o Dr. Euríclides Zerbini.

— João foi operado, mas sem um medicamento bom, morreu por embolia pulmonar. O meu segundo paciente, Sr. Ugo Orlandi, antes da operação apresentava sinais de lesão miocárdia extensíssima, incapacidade física absoluta, coronárias obstruídas e aneurismas no ventrículo esquerdo. Seu coração apresentava fibras degeneradas. Não havia pràticamente músculo — explicou.

PRIMEIRA DOADORA

Contou que a primeira doadora que apareceu para Ugo Orlandi tinha um coração pequeno, por isso tivemos que esperar um doador com coração maior. Apareceu um doador que havia dado um tiro no cérebro e seu tipo sanguíneo coincidia com o de Ugo, assim como o fator RH. Nesse momento aparece um slide mostrando o coração do doador, nas mãos dos médicos, e o Dr. Zerbini explica que naquele momento o coração batia normalmente fora do corpo. Logo depois apareceu o coração original de Ugo Orlandi, ressecado, com a válvula aórtica cheia de fibrose — fibras musculares degeneradas.

— A indicação de transplante em Ugo Orlandi não tinha mais nenhuma dúvida. Seu coração original bem demonstrava a necessidade da operação. No 7.º dia pós-operatório, Ugo Orlandi sofreu um choque, mas logo se recuperou e daí para frente sua evolução clínica foi muito boa. No seu tratamento anti-rejeição foram empregadas doses diárias de dez centímetros cúbicos de soro antilinfocitário e outros dois medicamentos. Não apresentou nenhum problema depois. Agora faz seis meses que foi operado e já está trabalhando normalmente — afirmou o Dr. Zerbini.

— Meu terceiro paciente, Clarismundo Praça, operado no último dia 6 de janeiro, apresentava aneurisma na ponta do coração. No transplante, Clarismundo Praça, de 49 anos, recebeu o coração de um jovem de 24. Sua evolução pós-operatória é satisfatória, igual a do segundo paciente. A única dificuldade que apresentou foi no contrôle das plaquetas, que caíram de seu nível normal. Foram necessárias a aplicação de quatro tipos de sôro antilinfociátrio de origens diferentes, com a retirada da aplicação de imunossupressor denominado Imoram, para que o nível das plaquetas se normalizassem. Agora êle está bem — concluiu o Dr. Euríclides Zerbini.

TRANSPLANTE EM CRIANÇAS

O professor Geraldo de Campos Freire, que já realizou 38 transplantes renais em São Paulo, disse que esta operação em crianças depende de o receptor não ter antígeno antimembrana basal, pois nesse caso é inevitável a rejeição inicial.

— Até o momento, foram realizados quatro transplantes em crianças. Para a realização de maior número de transplantes é necessário que nosso Departamento de Imunologia esteja preparado. As crianças que foram operadas antes da cirurgia eram tratadas por diálise crônica, que acarreta nas meninas a falta do ciclo menstrual e nos meninos o não surgimento de caracteres sexuais secundários — explicou.

Contou que dos 38 transplantes por êle efetuados, 20 pacientes tiveram implantados rins de cadáveres no seu organismo. A escolha da tipagem sanguínea é muito importante quando se utiliza o rim retirado de ser vivo, mas quando isso é feito em relação ao rim de cadáver, não é muito importante, pois a rejeição não é muito freqüente.

— No mundo já foram realizados mais de dois mil transplantes renais. Atualmente fazem-se estudos para aproveitamento de rins de macacos babuínos nos transplantes. As complicações pós-operatórias são imprevisíveis e as melhores drogas imunossupressoras causam, às vêzes, problemas hepáticos. Dos 38 casos de transplantes renais, houve uma porcentagem de 68% de sobrevida; média considerada muito boa pelo Dr. Campos Freire.

PIONEIRO DE TRANSPLANTES

O médico Thomas Starzl, de Denver, nos Estados Unidos, considerado um dos pioneiros de transplantes renais e de fígado no mundo, disse ontem durante sua palestra que qualquer rejeição de órgão transplantado é reversível e os transplantes renais foram o fundamento de todos os transplantes realizados até agora.

— Acho que a técnica do transplante renal não é interessante, mas é válida. Um rapaz recebeu um rim de um irmão, que funcionou muito bem após a operação, apresentando diurese normal. Mas depois de duas semanas teve uma forte rejeição, com tendência a forte hipertensão e febre de 40 graus. A rejeição, considerada pràviamente, pode ser definida como uma das reações mais violentas da natureza humana, afirmou.

Êsse ponto-de-vista não está correto, pois a aplicação de imunossupressores ajuda a salvar o indivíduo, como no caso citado. A febre e demais complicações foram vencidas, houve uma reversão total no estado do paciente.

Explicou que a aplicação de imunossupressores as vêzes é desnecessária em doses elevadas. Existem dois fatôres em transplante de rins: 1) A rejeição é um fenômeno reversível e 2) As vêzes aparece uma relação entre o enxêrto e o receptor, que provoca uma mudança, obrigando-nos a uma mudança de tratamento de imunossupressão.

— Ainda é difícil dizer-se quando esta relação ocorre, dependendo de uma série de observações para interrompermos uma terapia antirejeição. Por exemplo, com animais já sabemos quando devemos deixar de aplicar imunossupressores.

REJEIÇÃO É NOTAVEL

Através de um slide o médico Thomas Starzl mostrou um rim transplantado, no qual apareciam várias complicações. Disse que é extraordinário o que faz a rejeição num órgão humano — como a necrose, por exemplo. O receptor do rim analisado teve o seu processo de rejeição revertido, vivendo muitos anos.

Mostrou uma relação de pacientes que fizeram transplantes renais há cinco anos atrás, na considerada "idade média dos transplantes." Para um estudo melhor da combinação histopatológica, o Dr. Starzl procurou a cooperação do Dr. Terasaki, de Los Angeles, nos Estados Unidos.

A partir do outono de 64, colocamos em prática novas técnicas de *casamento*, ou seja, a procura de um doador ideal para um receptor qualquer. Nos transplantes realizados, os rins ainda apresentam algumas lesões por anos. Por exemplo, uma lesão no rim deixa uma marca na parte atingida, mas não impede que as outras células funcionem bem, disse o Dr. Thomas Starzl.

Outro fator de sucesso no tratamento de rejeição e que deu resultado em mais de 90% dos casos, é a aplicação de três drogas esteróides, em conjunto com o sôro antilinfocitário, durante o período de quatro meses. Muitas vêzes, entretanto, o sôro antilinfocitário causa dependência, ou seja, o organismo se torna viciado a êsse remédio. O modêlo de imunossupressão usado no rim serviu para padronizar regimes imunológicos de outros tipos de transplantes, concluiu o médico americano.

PEQUENA REJEIÇÃO

O médico brasileiro Francisco Antonácios, imunologista da equipe do Dr. Zerbini, disse que não dava muita importância a uma pequena rejeição, mas, "a partir de um óbito provocado por um dêsses problemas passamos a prestar-lhe uma certa atenção".

— Não é fácil, após um transplante, aplicar-se soros contra rejeição. Por exemplo, há o caso de uma môça que sofreu dois transplantes. No primeiro houve uma rejeição, e o órgão teve que ser extirpado. Houve um segundo transplante e foi necessária a aplicação de 85 soros diferentes até acertarmos o combate da rejeição, agora, a môça está passando bem.

Explicou que um paciente de transplante de fígado teve óbito no Hospital das Clínicas no oitavo dia após a operação devido à rejeição. Os testes são feitos antes dos transplantes para a busca do medicamento correto para enfrentar-se a rejeição precoce, mas não se procura uma compatibilidade real, concluiu.

Gama ignora a idéia de Dinarte

São Paulo (Sucursal) — O Ministro da Justiça, Sr. Gama e Silva, desconhece a idéia do Senador Dinarte Mariz (Arena-RN), de criação de um superconselho político, para selecionar candidatos, e confirmou que está reexaminando as leis eleitoral, partidária e das inelegibilidades.

ISOMAX
TEL.: 52-2795

IMPOTÊNCIA
ATRASO DO DESENVOLVIMENTO
ESGOTAMENTO NERVOSO
FIMOSE-HEMORROIDAS
Doenças sexuais crônicas, pré-nupcial, tratamento rápido. Dr. Augusto Marques. Radioscopia. Consultas 8 às 18,00 horas. Sábado e feriado até às 18 horas. Cartas e informações, Rua Riachuelo, 386 — Rio. (P

SALA 2 QUARTOS
Vendo excelente p/ pronta entrega c/ financ. em 3 anos, na Raul Pompéia, 61, ap. 404. Visitas só das 15 às 18 hs. FRANCISCO TORRES, 61-5783 (CRECI-26). (P

EDIFÍCIO DOM AMÉRICO
Rua São Clemente, 482
APARTAMENTO PRONTA-ENTREGA
Sala — living — três quartos com armários embutidos — dois banheiros sociais, de luxo — fino acabamento — dependências completas — garagem — construção da CONSTRUTORA CANADÁ. Preço: NCr$ 160.000,00 financiados em cinco anos. Ver no local à Rua São Clemente, 482, das 9 às 18 horas com o Sr. Queiroz. Tratar à Avenida Rio Branco n.º 173 — 12.º andar — Tels. 32-9191 — 22-5458. (P

Coluna do Castello

Mais alguns meses de recesso parlamentar

Brasília (Sucursal) — Os políticos ainda não assimilaram as informações de que o Govêrno não identifica na conjuntura condições adequadas à reabertura do Congresso. No entanto, as informações aí estão, de boa procedência, e elas dissipam as esperanças de abril. Câmara e Senado permanecerão em recesso por mais alguns meses.

Há muitas dificuldades no clima revolucionário com relação ao assunto. Uma delas parece resultar da impossibilidade aparente de distinguir êste Congresso, ferido mortalmente, do Congresso, da instituição que não se confunde com sua expressão atual. A Revolução parece não conseguir ver, através das Câmaras que pôs em recesso, a instituição parlamentar indispensável em si mesma a uma organização democrática.

Adiantam-se, contudo, os estudos para a reforma política, que não se limitará a dar nova estrutura e novas regras de funcionamento ao Poder Legislativo, mas alcançará outros institutos do sistema. O problema está equacionado e, embora as discussões se realizem em circuito fechado, nada impede que se divulguem sugestões para exame dos formuladores da reforma institucional.

Temos divulgado daqui palavras de homens eminentes relativamente à conveniência de ser adotado o sistema de eleição por distrito. Um processo, em si mesmo, não altera substancialmente o quadro, mas pode instrumentar soluções que se procurem. No Brasil, um dos problemas parece ser o da formação de maiorias que dêem base a governos estáveis. O sistema da votação distrital é o instrumento irrecusável para apuração e afirmação de maiorias, sem que se impeça a representação de minorias e a eventual transformação de minorias em maiorias.

Alega-se que já tivemos sem êxito o voto por distrito. No entanto, tivemo-lo fora de uma estrutura que assegurasse a verdade eleitoral. Tivemos o voto distrital sem a justiça eleitoral, sem o voto secreto, confiadas as decisões finais às comissões de reconhecimento de podêres, órgãos políticos que manejavam os resultados eleitorais ao sabor das influências dominantes.

De categorizado defensor do voto distrital, recebo alguns subsídios, entre êles trechos de Stuart Mill sôbre eleições proporcionais. "Graças a Deus", comenta, "a Inglaterra não teve coragem de seguir as suas idéias e assim livrou-se do caos que a busca da perfeição às vêzes traz."

E acrescenta: "A sorte da França foi ruim mas não trágica, como a ascensão de Hitler ao poder, através de eleições feitas pelo sistema de representação proporcional. O Partido nazista teve, em 1933, cêrca de 38% da votação. Com isso se tornou o Partido majoritário e tinha, em conseqüência, apesar de não representar a maioria da nação alemã, o direito de indicar o Chanceler do Reich. Hindemburgo, pressentindo a desgraça que pairava sôbre a nação, hesitou em lhe entregar o poder e, em vez disso, deu-o a Von Papen. Êste, entretanto, apoiado apenas por Partidos fragmentários, não teve como se sustentar, e o grande marechal alemão foi forçado, dentro da lei, a passar o Govêrno a Hitler, o qual, dentro de um ano, derrubou as instituições, incendiou o Reichstag e tornou-se o senhor supremo da destruição do seu país.

A Tcheco-Eslováquia também viu-se engolfada pelo comunismo devido à representação proporcional. Na eleição de 1948, o Partido Comunista obteve, também, 38% das cadeiras da Assembléia Nacional e, como os 62% restantes estavam divididos entre seis Partidos (o que a eleição distrital teria evitado, como muito bem expôs Afonso Arinos), o PC, sendo mais numeroso, teve o direito de indicar o presidente do Conselho, e Klement Gottwald subiu ao Poder. Para o seu Partido reservou apenas duas outras Pastas, a do Ministério do Interior, a que estava subordinada a polícia, e a do Ministério das Informações, o que lhe bastou para, em três meses, instituir o regime comunista, vendo-se a democracia sacrificada através dos próprios meios que ela proporcionava ao povo, para assegurar a sua liberdade."

Passarinho crê na reabertura

O Ministro Jarbas Passarinho disse ontem que considera inevitável a reabertura do Congresso ,embora não possa precisar quando isso ocorrerá, pois a decisão cabe única e exclusivamente ao Presidente Costa e Silva. Antes da reabertura, serão tomadas algumas providências, que não especificou.

A imagem vigente do Parlamento, com acentuação dos seus defeitos, não é a mesma que dêle formou, por doutrina e pelo conhecimento que tem da instituição a que pertence, pois é Senador pelo Pará. Como Ministro sentiu o valor da contribuição do Congresso, entre outros casos na votação da lei sôbre previdência. O projeto que elaborou foi revisto pelo Ministro Hélio Beltrão, um dos maiores técnicos no assunto. O Congresso, ao examiná-lo, melhorou-o muito.

O congressista também tem sua imagem deturpada. Conhece parlamentares tão patriotas quanto os que mais o sejam em qualquer outro setor. Sem embargo há distorções, que comprometem a instituição, como a da Assembléia que realizou mais de vinte sessões num só dia.

"Nenhum Presidente da República — disse o Ministro do Trabalho — pode trabalhar sem um Congresso, mas êste precisa compreender o papel que lhe está reservado e desempenhá-lo dignamente. Vivemos durante muitos anos sob uma ditadura e nem por isso as leis foram melhores nem a corrupção desapareceu. Acredito, portanto, na reabertura do Congresso, mas a decisão pertence ao Presidente da República."

Carlos Castello Branco

Sovina.

Você pode ser chamado de sovina, se comprar letras de câmbio Decred com renda mensal.

E daí?

Que mal há em aplicar seu capital, e todo mês dar um pulo à Decred para receber sua renda?

Você já sabe de antemão qual será essa renda. É o tipo do dinheiro com que você pode contar.

As letras de câmbio Decred têm alta rentabilidade e total segurança.

Aplique seu dinheiro nelas. Vá buscar todo mês sua renda mensal.

E não se preocupe se uns e outros pensarem que você é sovina.

Criticar, todo mundo sabe.

Ganhar dinheiro é que são elas.

DECRED

DECRED S.A. Financiamento, Investimento e Crédito
Carta de Autorização n.º 127 do Banco Central
Capital e Reservas: NCr$ 2.307.830,81
RIO - Centro: Trav. do Ouvidor, 21-A - Tels. 52-4771 ou 42-0570 — Madureira: Estrada do Portela, 29 - Loja N - Tel.: Cetel 90-0887 — Copacabana: Av. Copacabana, 462 - Sobreloja Tel.: 57-8143 -

Denison

PONTAS DE VERÃO

Adonis

Aproveite! Você tem poucos dias para comprar artigos perfeitos e de alta qualidade. Com vantagens excepcionais. Seja dos primeiros.

PREÇOS DE LIQUIDAÇÃO

HOMENS

ROUPAS - Tergal. Nycron. PONTAS	78,00
ROUPAS - Tergal Verão. Pervinc. PONTAS	99,00
CALÇAS - Vários modelos. PONTAS	17,00
CALÇAS - Helanca. Pervinc. PONTAS	29,00
CAMISAS SPORT - Diversos tecidos PONTAS	12,00
CAMISAS SPORT - Malha. Rodiela etc. PONTAS	28,00
CALÇADOS SPORT. PONTAS	15,00
CALÇADOS - Mocassins extra. PONTAS	47,50

RAPAZES

CAMISAS SPORT - Diversos padrões. PONTAS	8,00
CALÇAS - Vários modelos. PONTAS	15,00

5 PAGAMENTOS sem aumento

Adonis
Av. Rio Branco, 114
Av. Copacabana, 434
Av. Copacabana, 950

SGB publicidade

Jarbas Passarinho é pela reabertura do Congresso

Brasília (Sucursal) — Dizendo que abomina os radicais de qualquer natureza, o Ministro Jarbas Passarinho concedeu ontem entrevista televisada, em que defendeu a reabertura do Congresso Nacional e afirmou não ter nenhum cabimento a instituição de limite de idade para aposentadoria e não haver data para o nôvo salário mínimo.

Manifestou-se, ainda, contra lei obrigando a participação dos empregados nos lucros das emprêsas e a unificação do IPASE na Previdência Social, e afirmou que dos 5 120 sindicatos brasileiros apenas 17 estão sob intervenção, sem contar as intervenções feitas após o AI-5, que atingiram apenas pessoas com mandato sindical, mas deixaram a entidade com todos os seus podêres.

SEGURIDADE SOCIAL

O projeto estabelecendo a seguridade social para os trabalhadores do campo, alcançando inicialmente a velhice, a infância desamparada e os inativos, já foi entregue ao Presidente da República, que se mostrou muito sensibilizado. Posteriormente, se empenhará em que esta seguridade atinja todo o país. Não considera recomendável que a Previdência construa hospitais próprios, principalmente em Brasília, onde se faz uma "notável" experiência de medicina integrada.

O IPASE não foi incluído na unificação da Previdência social porque não se poderia unificar os sistemas diversos. Os outros institutos atingiam pessoas regidas pela CLT, enquanto o IPASE é para servidores públicos. Um exemplo desta diferença é o da aposentadoria. O servidor público, civil e militar, não paga por sua aposentadoria, enquanto o assalariado para 8% e outro tanto a emprêsa.

Poder-se-ia instituir um sistema a fim de que os servidores contribuíssem para sua aposentadoria, a fim de permitir ao IPASE participar da unificação. Mas, neste caso, o servidor teria de contribuir com mais 3% dos seus parcos vencimentos, o que, a seu ver, não se justifica. Por outro lado, o Govêrno é mau pagador. Todos os governos antes de 1960 deveram à Previdência a sua cota de 8% no sistema tripartite. De 1960 até 1964 não pagaram o que deviam em relação a outras despesas. E mesmo agora, não vêm pagando tôdas suas contribuições, ainda mais que o INPS está com seu orçamento pràticamente equilibrado.

No caso específico do IPASE, considerou necessário que êste instituto procure melhorar seus serviços assistenciais, buscando, agora, uma maneira de fortalecer sua estrutura. Na realidade, reconhece, o IPASE só presta assistência médica devida em Brasília e na Guanabara. Neste Estado, o Hospital dos Servidores do Estado apresenta falhas que precisam ser corrigidas. É o hospital que tem maior número de servidores por leito, a ponto de se tornar antieconômico.

Salário mínimo

A respeito de salário mínimo, o Ministro Passarinho, fazendo blague, disse que o "mínimo que dêle se falar é melhor." Ponderou que as notícias sôbre o salário mínimo, ainda mais inverídicas como as que têm sido dadas, sòmente contribuem para uma majoração dos preços.

A sua política não é a de elevação nominal de salários, porque isto representa um engôdo. O que pretende é intensificar a sua política de valorização do trabalhador para lhe permitir alcançar melhores salários. Em Brasília e Goiânia está repetindo as experiências que já realizou na Guanabara, São Paulo, Recife e Rio Grande do Sul. Estão sendo dados cursos para mil trabalhadores em cada uma daquelas cidades. Nos Estados em que já foram realizados, quase todos os trabalhadores duplicaram seus salários, pois saíram da posição de ajudantes para a de profissionais.

"O que precisamos — enfatizou — não é ùnicamente aumentar salários, ainda que a inflação venha sendo combatida e controlada pelo Govêrno. Precisamos na realidade é produzir riquezas para poder distribuí-las. O Govêrno revolucionário tem aumentado o crescimento do Produto Nacional Bruto. Êste ano, segundo as previsões não otimistas dos Ministros Delfim Neto e Hélio Beltrão, vamos alcançar 6,5%. Podemos melhorar. Temos de melhorar. O Japão e a Itália, países que saíram arrasados da última grande guerra, estão com taxas bem maiores. Por que nós não podemos? Acredito que podemos."

Ressaltou o Sr. Jarbas Passarinho que, por lei, o salário mínimo deve ser revisto de três em três anos. A inflação é que obrigava sua revisão em períodos cada vez mais curtos. Atualmente êste período, sem prejuízo do trabalhador, vem sendo cada vez mais longo. No último ano já foi de treze meses.

Considerou que uma política de contrôle de preços seria desejável, mas evidentemente é mais fácil controlar salários do que preços.

Ainda a êsse respeito, disse que a demanda de empregos no país é menor que a oferta. Contudo, o brasileiro que chega ao trabalho — um milhão por ano — via de regra não está capacitado. Motivo por que êle se empenha na valorização do homem. Uma de suas grandes satisfações seria dar cursos de melhoria profissional para 300 mil trabalhadores, pelo menos.

Radicalismo

Respondendo sôbre os conflitos sociais no Nordeste, entre plantadores da cana-de-açúcar e os lavradores, disse que é preciso examinar o problema sem radicalismo.

"Abomino o radicalismo — enfatizou — seja de direita ou de esquerda. Às vêzes, no entanto, invejo a facilidade com que resolve os problemas. Os trabalhadores radicais defendem a expropriação de tôdas as terras, a tomada dos bens dos proprietários, etc. Os proprietários propõem a extinção dos sindicatos rurais, a prisão dos trabalhadores que reivindicam seus direitos, etc. E' preciso compreender os problemas."

O que ocorre no interior de Pernambuco é causado pela política nacional de preços de açúcar, que impõe, logicamente, um preço-teto para a cana-de-açúcar vendida aos engenhos. Como os proprietários não podem aumentar êste preço, comprimem a única variável do sistema de produção, que é o salário. Esta compressão vem sendo executada através do aumento da tarefa.

Quando regressou da cidade do Cabo, em Pernambuco, o que considerou uma experiência fascinante pois não estava bem informado dos problemas açucareiros, enviou ao Presidente da República um estudo do problema. De um lado, os plantadores reclamando que não compensava a produção, o melhor seria deixar de plantar, porque assim não perderiam dinheiro. De outro, os trabalhadores reclamando, também, com razão, contra o aumento das tarefas, que não podiam ser trabalhadas apenas por um homem, reduzindo, desta forma, seus salários.

Êste memorial foi encaminhado a outros Ministros e o Govêrno deverá, em pouco tempo, tomar uma providência. O Ministro da Indústria e do Comércio, a quem está sujeito o IAA, já deu seu parecer. Por enquanto, a sua preocupação é de aumentar o número de fiscais do trabalho. "Os Governos trabalhistas não se preocuparam em dar ao Ministério do Trabalho uma estrutura de fiscalização adequada."

Intervenção

Afirmou que dos 5 120 sindicatos existentes no país apenas 17 encontram-se sob intervenção, sendo cinco por motivos de segurança. O que ocorreu em relação ao de Petroleiros de Mataripe e dos Estivadores na Guanabara, nos quais se procurou dizer que havia motivos políticos, foi, apenas, a constatação de corrupção. Depois do AI-5, as intervenções, no entanto, têm sido feitas contra dirigentes sindicais que procuraram utilizá-los para efeitos políticos. O objetivo do Ministro é conseguir um sindicalismo autêntico, livre das influências patronais, ideológicas (político-partidária) e do Govêrno.

Frisou que, pessoalmente, é contrário a uma lei tornando obrigatória a participação dos empregados nos lucros das emprêsas. Apenas 19 países no mundo possuem êste sistema. Na França e no México, onde é obrigatória, a participação representa muito menos — quatro vêzes — do que o 13.º Salário. O que pretende instituir, podendo apresentar projeto de lei ao Presidente em pouco tempo, é a participação facultativa, com os empregados contribuindo juntamente com as emprêsas.

Declarou ser verdade que esteja cogitando de estabelecer um limite mínimo para aposentadoria. "Sou favorável a que se mantenha o sistema atual, pois não é justo que se exija do trabalhador mais do que 35 anos de serviço para se aposentar."

Defendeu a criação do banco do trabalhador: cujos recursos atingiriam a 220 milhões de cruzeiros novos, apenas com os depósitos do Fundo Nacional Rural e do impôsto sindical. O banco poderia financiar o sistema de bôlsas-de-estudo e dar condições ao trabalhador para se estabelecer.

Reforma agrária

Depois de manifestar sua esperança de que a reforma agrária contribua para melhorar o nível de vida do homem do campo, o Ministro Passarinho elogiou o plano de assistência médica que o INPS vem aplicando com êxito em Goiás. A experiência ainda durará um mês e se o resultado mantiver o mesmo ritmo, considera que êste problema poderá ser solucionado.

Manifestou-se francamente favorável à reabertura do Congresso Nacional, mas acentuou que nenhum Ministro de Estado pode informar quando esta ocorrerá. Pois a decisão cabe, única e exclusivamente, ao Presidente da República. Não admite como a imagem real do Congresso a que dêle tem sido dada, com um somatório de defeitos, ainda que êstes existam e precisem ser corrigidos.

Considera a contribuição legislativa realmente importantíssima e dela nenhum Presidente da República pode prescindir. Condenou, veementemente, o que considerou "um insulto grosseiro, sob todos os aspectos, às Fôrças Armadas" (o discurso do ex-Deputado Márcio Moreira Alves), e acentuou que a experiência demonstrou, na época da ditadura, que as leis não foram melhores e nem deixou de haver corrupção.

Manifestou-se, por fim, francamente favorável ao diálogo, considerando natural a existência de opiniões divergentes, porque "triste seria o mundo se todos pensassem igual. O que exijo é que haja honestidade de propósitos, o interêsse de serviço ao país."

Passarinho em resumo

1 — A seguridade social beneficiará também os trabalhadores do campo.

2 — Considera "notável" a experiência de medicina integrada do INPS.

3 — O IPASE não deve ser unificado à Previdência.

4 — O nôvo salário mínimo ainda não tem data certa de decretação.

5 — A solução de conflitos sociais deve evitar os radicalismos.

6 — Apenas 17 sindicatos encontram-se sob intervenção do Govêrno.

7 — É contrário à participação dos empregados nos lucros das emprêsas.

8 — Não pensa de forma alguma em estabelecer limite de idade para aposentadoria.

9 — Se fôsse criado, o Banco do Trabalhador teria logo recursos de 220 milhões de cruzeiros novos.

10 — É favorável ao diálogo e à reabertura do Congresso.

Telhiano CASCADURA JÁ CHEGOU! AV. ERNANI CARDOSO, 220

Telefone para
22-1818
e faça uma assinatura do
JORNAL DO BRASIL

EXPRESSÃO DE UMA ÉPOCA

Os Arcos, que não sairão, continuam como o maior símbolo do Rio antigo

UMA TROCA VANTAJOSA

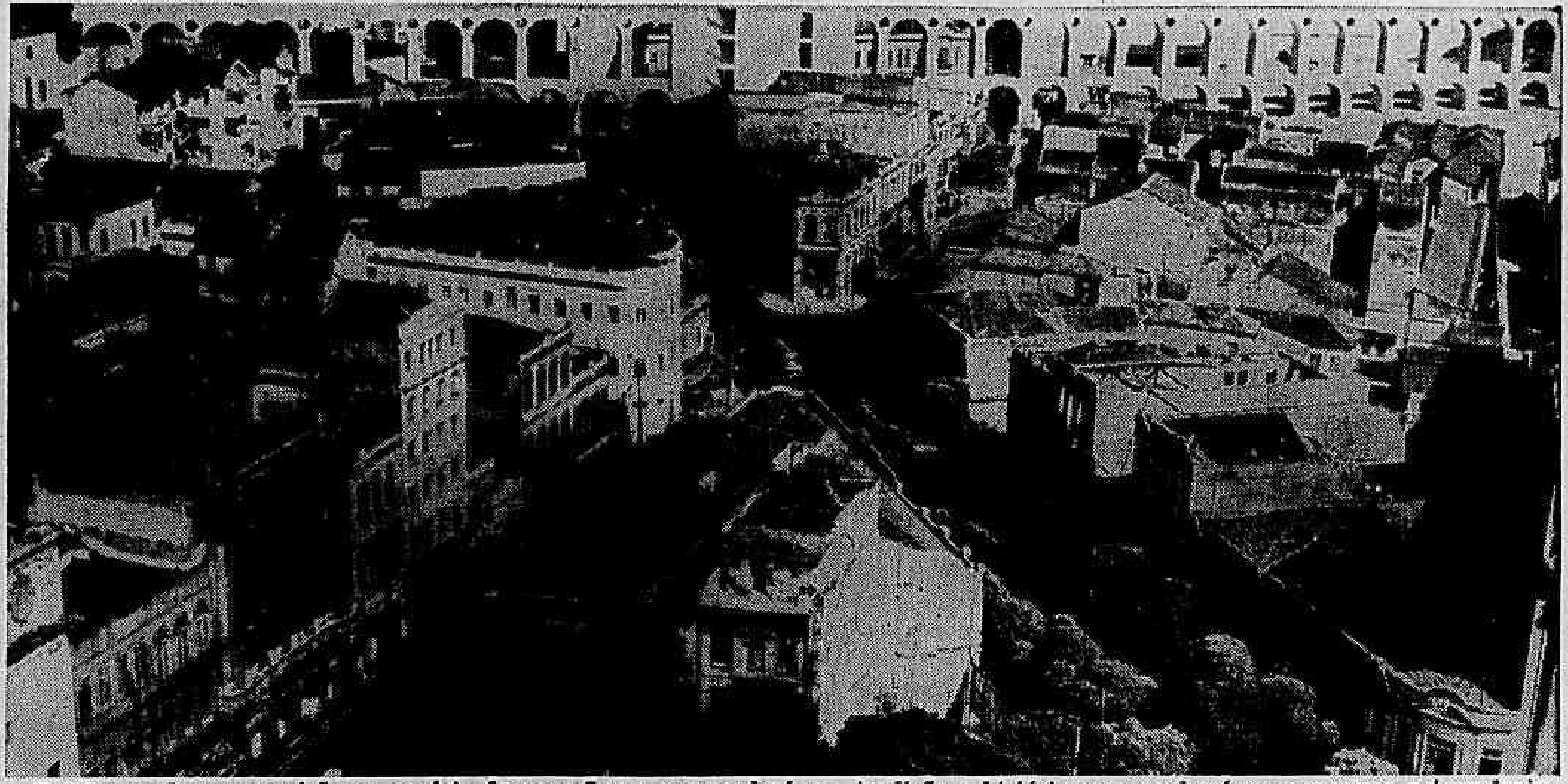

Prédios modernos surgirão no cenário da nova Lapa, que perderá em tradição e história mas ganhará em progresso e tecnologia

FUTURO GARANTIDO

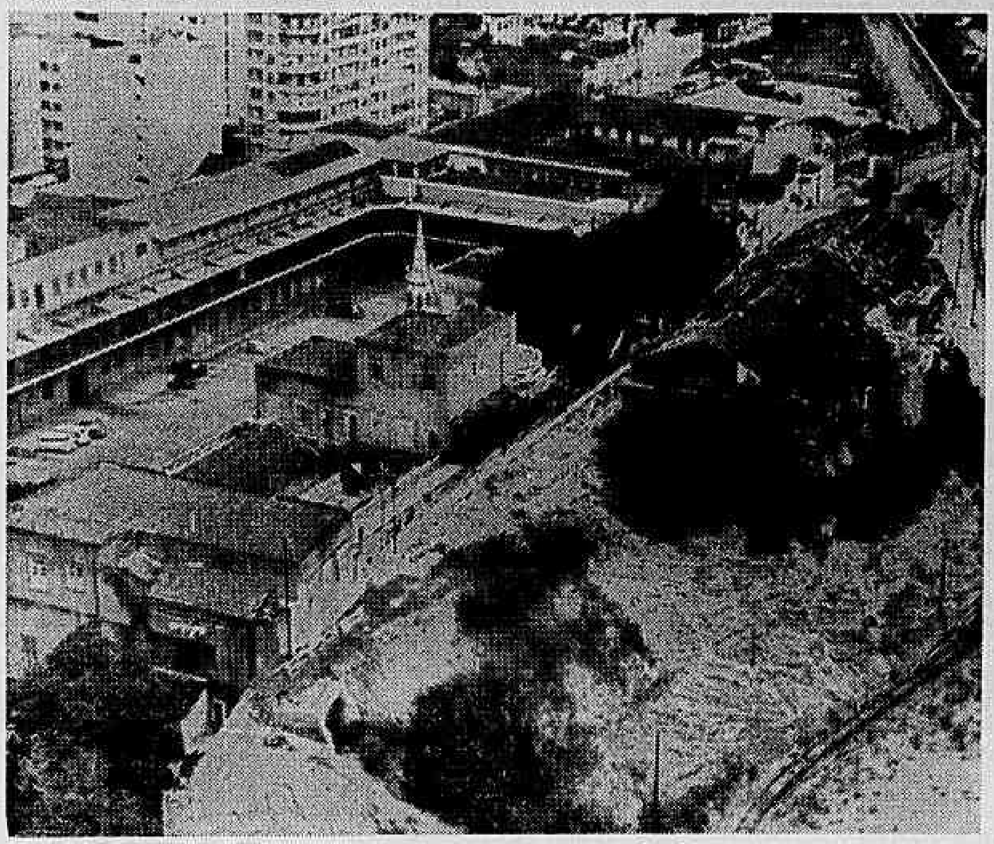

Após a demolição do quartel, a cidade ganhará nôvo centro comercial

PM terá novos quartéis com venda do terreno no centro

A demolição dos quartéis da Polícia Militar na Rua Evaristo da Veiga, construído no século passado, e posterior venda dos terrenos por quantia não inferior a NCr$ 40 milhões, permitirá à PM construir modernos quartéis em outros locais e reaparelhar seus equipamentos.

Por isso, a PM e a Secretaria de Segurança acham que fizeram bom negócio no acôrdo com a Sursan, que necessitava da área para urbanizar a Esplanada de Santo Antônio e demolir a velha Lapa, onde surgirá um grande centro comercial, com importantes emprêsas nacionais.

LOTES

O terreno da Rua Evaristo da Veiga será vendido em quatro lotes, estimando-se que o preço de cada um seja superior a NCr$ 10 milhões. Como a Polícia Militar não pode, de acôrdo com a legislação estadual, efetuar transações, a Sursan ficará encarregada da venda dos lotes — o primeiro dêles irá em breve à concorrência pública — e se encarregará também de, com o dinheiro obtido, ir construindo novos quartéis em outros locais da cidade e realizar obras de remodelação em diversas dependências policiais.

A Sursan informou que não terá nenhum lucro com a transação, pois tôda a importância arrecadada com a venda de lotes será empregada para melhoria de instalações e compra de equipamentos policiais. A grande vantagem para a Sursan será a integração urbanística da área, que será ocupada por edifícios, dentro do projeto da Esplanada de Santo Antônio.

A Polícia Militar não deu ontem, por ser sábado, informações à imprensa sôbre a demolição e venda dos terrenos dos seus quartéis da Rua Evaristo da Veiga, prometendo que amanhã fornecerá detalhadas informações sôbre os projetos para a construção de novos quartéis em outras áreas da cidade.

SALAS

Vendo excelente grupo na Av. Graça Aranha, c/ 2 frentes, c/ 120m2 p/ pronta entrega, por NCr$ 140.000,00. **FRANCISCO TÔRRES**, 61-5783 e 52-4133. (CRECI 26). (P

GALAXIE USADO
bom estado
SÓ COM A SANTO AMARO
Avenida Osvaldo Cruz, 73/87

AVISO AO PÚBLICO

INTERRUPÇÃO DO FORNECIMENTO DE ENERGIA,
NA ZONA SUL,
PARA AMPLIAÇÃO DA ESTAÇÃO DO LEBLON

Para a execução de serviços de ampliação da capacidade transformadora da Estação Leblon, torna-se necessário interromper, amanhã, **segunda-feira, dia 10**, no período entre 1 e as 5 horas, o fornecimento de energia elétrica aos seguintes logradouros de Copacabana, Ipanema, Leblon e Gávea:

Ruas: Adalberto Ferreira, Alberto de Campos, Almirante Guilhem, Almirante Pereira Guimarães, Almirante Saddock de Sá (até a Rua Desembargador Renato Tavares), Antônio Parreiras, Aristides Espínola, Barão da Tôrre, Carlos Góis, Codajás, Cupertino Durão, Dias Ferreira, Embaixador Graça Aranha, Félix Pacheco, Francisco Bhering, Francisco Otaviano, General Artigas, General Urquiza, General Venâncio Flôres, Gorceix, Humberto de Campos, Igarapava, Itiquira, Jerônimo Monteiro, João Lira, José Linhares, Leôncio Correia, Mário Ribeiro, Marquês de São Vicente, Montenegro, Rainha Guilhermina, Rita Ludolf, Sá Ferreira, Saint Roman, Sambaíba, Teixeira de Melo e Timóteo da Costa; **Avenidas:** Afrânio de Melo Franco, Ataulfo de Paiva, Atlântica (da Rua Sá Ferreira até a Praça Eugênio Franco), Bartolomeu Mitre, Epitácio Pessoa, General San Martin, Niemeyer e adjacências, Vieira Souto (da Praça Eugênio Franco até a Av. Epitácio Pessoa) e Visconde de Albuquerque; **Estrada:** da Gávea e adjacências; **Ponta:** do Arpoador; **Praças:** Atahualpa e Santos Dumont.

LIGHT — Serviços de Eletricidade S.A. (P

TEMPO DE PROGRESSO

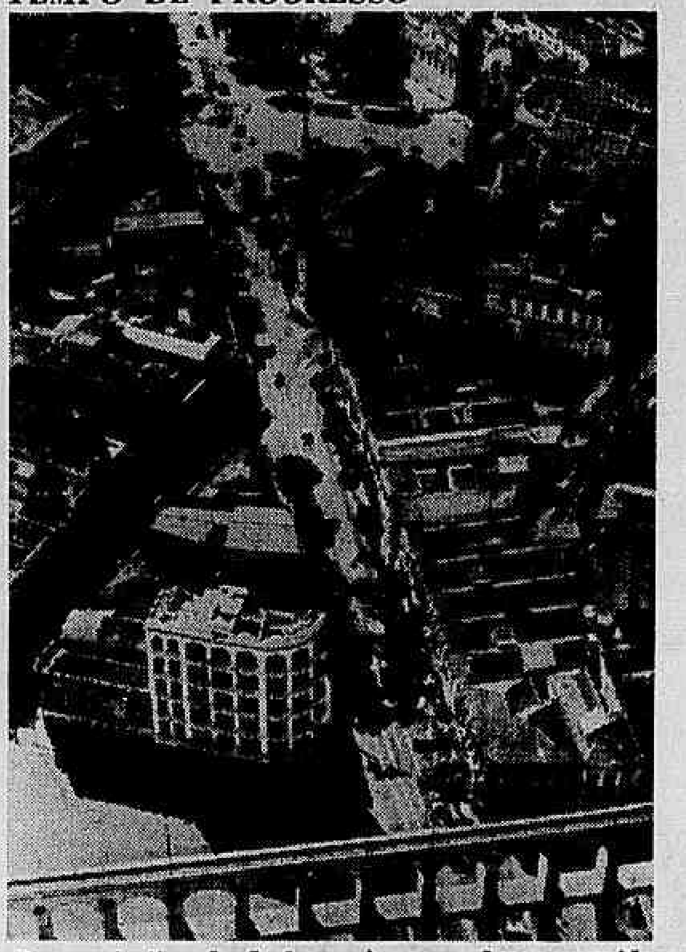

Ruas estreitas darão lugar à nova e larga avenida

SINAL DOS TEMPOS

162
BARBEIRO
162

De uma fase áurea, o barbeiro agora pouco trabalha

NOTAS-FISCAIS

A GRÁFICA AURIVERDE executa com urgência serviços gráficos em geral (tipografia e "offset"): notas-fiscais e duplicatas conforme os novos modelos oficiais, prospectos, livros, folhetos, revistas, cartazes, etc. Rua Barão de São Felix 182, centro (junto à Estação Pedro II), telefone 43-8480.

MÉDICO

Precisa-se de Médico para assumir lugar de responsabilidade em Clínica Médica. Emprêgo de excelente futuro, no Centro da Cidade. Horário Curto. Pode ser funcionário público.

Inicialmente 15 Salários Mínimos e Gratificações.

Exige-se idade entre 30 e 45 anos, ser casado, brasileiro nato, ter mínimo 5 anos de prática, e minucioso Curriculum Vitae.

Marcar entrevistas pelos telefones 32-8608 — 22-0401 — 32-6671 com Dona Luisa. (P

Desapropriação acaba com tradição da Lapa

Sérgio Fleury

Fotos de Alberto Ferreira (aéreas) e Rubens Barbosa

Cêrca de 400 prédios da velha Lapa serão demolidos pela Sursan, a fim de dar lugar à Avenida Norte-Sul, e com êles morre uma boa parte da história da cidade.

Glorificada em verso e prosa por poetas e cronístas de tôdas as épocas, a Lapa ficará apenas na memória e na saudade dos que a freqüentaram, porque a maioria dos comerciantes do local não abrirá mais suas casas em outros locais.

AS QUE SOMEM

Entre as casas mais tradicionais que desaparecerão figuram um cinema que teve Rui Barbosa como freqüentador assíduo; um salão de barbeiro que cobrava um mil réis pelo corte de cabelo; uma casa de consêrto de instrumentos de corda e um bar fundado em 1887, que teve sua história contada em livro por Emílio de Meneses.

Embora a lista da Sursan para as desapropriações englobe cêrca de 400 prédios, as demolições serão feitas por etapas e à medida que forem sendo obtidas as autorizações judiciais. Os proprietários das lojas estão preocupados com o alto aluguel de lojas em outros locais do centro, e a maioria prefere mesmo encerrar suas atividades comerciais. Alguns temem também perder a freguesia e a tradição.

NÔVO TAMBÉM CAI

Cêrca de 150 estabelecimentos comerciais — açougues, pequenas fábricas, magazines, bares, lanchonetes, restaurantes, gráficas, quitandas, barbearias, hotéis e pensões — além de prédios onde funcionam alguns órgãos governamentais e até mesmo um edifício de 18 pavimentos, ainda em construção, estão na relação da Sursan para serem demolidos.

As desapropriações atingirão as Ruas Senador Dantas, Marrecas, Largo dos Pracinhas, Ladeira do Itapemirim, Evaristo da Veiga, Riachuelo, Joaquim Silva, Teotônio Regadas, Largo da Lapa, Largo da Carioca, Ruas da Carioca, Silva Jardim, Gustavo Lacerda, Visconde de Maranguape, Lavradio e Arcos. A maioria dos prédios foi construída antes de 1930, e por não haver conservação suas fachadas já estão bastante danificadas pelo tempo.

BAR LUÍS, UM LIVRO

Um dos estabelecimentos mais antigos de tôda a área é o Bar Luís, fundado em 3 de janeiro de 1887, e que até hoje oferece ainda dois pratos tradicionais, o bolinho de carne e a salada de batata, com apenas uma diferença: seus preços não são mais os 300 e 400 réis cobrados naquela época. Antes o bar funcionava na Rua da Assembléia, mas em 1927 mudou-se para a Rua da Carioca n.º 39, onde permanece até hoje.

Por ser uma das únicas casas que servia chope prêto, era frequentado principalmente pelos intelectuais da época, que, saíam dos teatros e cinemas da Praça Tiradentes para discutir os assuntos do momento até a meia-noite e meia, hora em que o bar fechava. Olavo Bilac, Paula Nei, Pedro Rabêlo, Raul Braga e Emílio de Meneses eram os fregueses mais assíduos, sendo que êste último chegou a escrever um livro só sôbre a história do bar, chamado *50 Anos do Bar Adolf — 1887/1937*.

O bar foi fundado por Jacob Wendling com o nome de Zum Schalauch, mas em 1908 foi comprado pelo seu sócio Adolf Runjaneck, o campeão de queda de braço e que por isso tinha o apelido de *braço de ferro*. No tempo da II Guerra Mundial já era de propriedade de Ludwig Voit, que mudou o nome para Bar Luís. Esta mudança se deu depois da casa ser apedrejada por antinazistas. Tôda aquela tradição do passado vem sendo mantida até hoje, e tem freguêses estrangeiros que procuram um garçom pelo nome, por recomendação de um amigo que fôra uma vez bem atendido. Seus proprietários atuais, Bruno Kurowsky e Luís Carlos Sohsten, netos dos fundadores, não sabem se poderão manter essa tradição caso tenham que se mudar daquele local. Os antigos garçons, Chico, Elias, José e Benito, têm certeza que não.

CINEMA, A SENSAÇÃO

Em 1910, na era do cinema mudo, surgia o Cine Soberano, mais tarde Cine Vitória e a partir de 1918 com o nome definitivo de Cine-Teatro Íris. Construído em estilo colonial e com azulejos portuguêses como decoração, possuía cinco andares onde foram instalados camarotes, frisas, galerias e a platéia. Fica na Rua da Carioca n.º 49.

Juntamente com os cinemas Odeon, Pathé e Ideal, êste último, construído por Manuel Pinto, pai do empresário Válter Pinto, era a sensação da época. Havia duas sessões, uma às 16 e outras às 21 horas onde tôda a elite do Rio ia assistir aos filmes mudos, principalmente os seriados *Moeda Quebrada*, *Rapariga Misteriosa* e *Lei do Subôrno*. Uma aparelhagem especial se encarregava de fazer tôda a espécie de barulhos atrás da tela para dar maior autenticidade ao filme.

Nos intervalos eram apresentados *shows* variados sendo desta época as apresentações do Circo Olimecha, Irmãos Queirolos, do ventríloquo Batista Júnior (pai da cantora Dircinha Batista), do cançonetista Albuquerque e da Companhia Portuguêsa de Espetáculos. Garôto ainda para frequentar o ambiente, Jerônimo Pôrto Cruz, filho de Jerônimo Cruz Jr., fundador da casa, ficava na bilheteria cobrando os ingressos aos preços de 500 réis e um mil réis.

Conta êle que um dos frequentadores mais assíduos dos espetáculos era Rui Barbosa, que vinha quase sempre acompanhado de personalidades políticas da época. A casa ficava sempre superlotada, pois tôda aquela zona do centro era muito movimentada, principalmente à noite. Entre os filmes que fizeram mais bilheteria citou o *Ben-Hur*, com Ramon Novarro, e o *Scaramouche*. Hoje em dia o Cine-Teatro Íris é uma casa "bastante popular e, embora não tenha ar condicionado moderno, tem sempre no programa um filme de *far-west* para atrair público." Quando a casa fôr demolida, o Sr. Jerônimo Cruz abandonará o ramo com saudade, pois "viveu uma era pioneira do cinema no Rio de Janeiro."

O BARBEIRO

As seis cadeiras do Salão Bijou, barbearia fundada em abril de 1936, na Lapa, ainda são as mesmas de antigamente, só que agora o movimento é tão pequeno que apenas três delas são utilizadas diàriamente. Segundo o seu proprietário, Sr. Jorge Moreira, um corte de cabelo custava naquela época um cruzeiro antigo e para fazer a barba o freguês pagava 600 réis. Os mais vaidosos, que também faziam as unhas, pagavam mais 500 réis.

A clientela do Salão Bijou não era sòmente de boêmios que freqüentavam a Lapa daquele tempo, mas também de "autoridades e senhores de posses que vinham fazer suas compras da cidade e aproveitavam a ocasião para o corte do cabelo ou aparar a barba, esta última muito em moda." O movimento era bastante intenso principalmente no carnaval, quando os homens "vinham se preparar para os bailes e batalhas de confetes." O Sr. J. Moreira abandonará o ramo quando a urbanização da área atingir o seu salão.

O STRADIVARIUS

Enrico Zottolo tocava bandolim na Itália antes de vir definitivamente para o Brasil, em 1925, mas sempre preferiu construí-los a exercer realmente a profissão de músico. Como a vida estava difícil para um estrangeiro, fundou a Casa Stradivarius, em 1919, na Rua Visconde de Maranguape, n.º 10, Lapa. Ali consertava violinos e violas, que na época tinham grande aceitação entre a elite carioca.

De consertador de instrumentos de corda passou a fabricante e já em 1951 vendia um contrabaixo, "dos melhores existentes no Rio", por mil e quinhentos cruzeiros antigos. Um violino que fabricava na época por cento e cinqüenta cruzeiros antigos, êle não vende hoje por menos de NCr$ 1 500,00, "pois é fabricado com a melhor madeira e apresenta um som puro sem distorções."

Conhecedor profundo dos segredos dos instrumentos de corda, Enrico Zottolo toca "um pouco de cada um." Em 1965 o nome da casa foi mudado para Casa Cremona e atualmente êle está concluindo a fabricação de quatro violinos e duas violas para concertos. Um dêles, na sua opinião, é "o melhor do mundo, para o qual me dedico diàriamente há mais de sete anos." Sua grande satisfação foi ter consertado um autêntico violino Stradivarius há tempos, fato que o deixou orgulhoso. Quando a sua casa fôr demolida terá de arranjar um outro lugar para trabalhar, até mesmo em sua casa. Minha sensibilidade auditiva não pode deixar de escutar o som dêsses instrumentos — afirma.

JORNAL DO BRASIL

Rio, 9, e 10 de março de 1969

Diretor-Presidente:
C. Pereira Carneiro

Diretores:
M. F. do Nascimento Brito
José Sette Câmara

Editor-Chefe:
Alberto Dines

Cartas dos leitores

Protesto

"Nasci e cresci em meio subdesenvolvido. Depois de preparado para trabalhar em serviço braçal e viver uma vida das piores, senti que deveria libertar-me do atraso e tornar-me mais eficiente e capaz.

Com encargos de família, submeti-me ao sacrifício e fiz um curso técnico. Com mais sete anos concluí o secundário. No ano passado, comecei o vestibular de Psicologia e só fui até maio. Não pude mais, estava cansado de estudar, trabalhar e sacrificar-me para pagar os estudos. O instinto, porém, tocava na minha consciência, não devia ceder a um cansaço, a uma pobreza.

O ano se passou. Nos últimos dias de janeiro inscrevi-me na Faculdade Santa Úrsula no curso de Psicologia. Não temia as provas, por não haver estudado o ano inteiro e nem tão pouco faria questão de tirar do minguado salário as mensalidades do curso. Faria mais um sacrifício para chegar ao ambicionado nível universitário.

Não me preparei tanto, mas passei. Fiquei como excedente como muitos estudantes ficam. Humildemente, demonstrei que tenho capacidade para entrar numa faculdade. Não tive nem direito de saber minha nota, mas passei. Se não consegui matrícula ao primeiro ano, a culpa não foi minha e sim, do subdesenvolvimento, o grande inimigo do Brasil. Por certo, centenas de excedentes pensariam e protestariam como eu. Não se conformariam em sacrificar-se e, no entanto, não poder galgar as portas de uma faculdade.

José Vieira Ramos — Rua Cardeal Dom Sebastião Leme. 384, ap. 201 — Bairro de Fátima, Rio."

"Realismo Continental"

"Meu veemente protesto, que é também o de todos os brasileiros conscientes contra o editorial **Realismo Continental.**

É estranho que o JORNAL DO BRASIL, que há cêrca de seis anos defendia a política externa posta em execução pelo saudoso chanceler Santiago Dantas, baseada na independência e na defesa dos interêsses nacionais, venha a propugnar agora pela política caudatária, de submissão aos interêsses imperiais dos Estados Unidos, ao mesmo tempo em que condena as políticas externas de certas nações da Europa Oriental de submissão aos interêsses imperiais da União Soviética.

Onde está a diferença?

Luiz Felipe da Silva Haddad — advogado (OAB, 15 828) — Rio."

Bafo da Onça

"Nosso agradecimento ao JORNAL DO BRASIL pela divulgação e cobertura de nossa agremiação no transcurso do carnaval vitorioso dêste ano.

Ubirajara Lopes — Relações Públicas do Bafo da Onça — Catumbi, Rio.".

"Anuidades"

"Na seção Cartas dos Leitores da edição de 2/3 do JORNAL DO BRASIL, sob o título **Anuidades**, li uma carta que me deixou estarrecido, pois fiquei com a sensação de que venho sendo explorado há muitos anos. O signatário da referida carta diz que mediante NCr$ 50,00 de mensalidade fornece "completa assistência social" e "excepcional forma de ensino."

Eu pago, em um dos melhores colégios do Rio de Janeiro, de jesuítas, em Botafogo, NCr$ 150,00 de taxa e NCr$ 150,00 de mensalidade sem nenhuma assistência social e com um ensino que é muito bom, mas não chega a ser excepcional.

A Sunab está na obrigação indeclinável de aprender essa mágica com o Sr. Luís Gama Filho e ensiná-la a todos os colégios. E o Presidente da República está perdendo há muito tempo um excepcional Ministro da Educação e um mágico Ministro da Fazenda. Ou, então, os outros colégios estão há muito abusando escancaradamente, e nesse caso volto a dirigir apelos aflitivos para **Sunab.**

Clóvis Monteiro — Rua Marquês de Abrantes 126, ap. 508 — Flamengo, Rio."

Jardim Sulacap

"Um dos mais belos bairros da zona rural, o Jardim Sulacap tem sua luz cortada todos os domingos, ao anoitecer. A água some das torneiras dois, três e até quatro dias. Como pagamos impostos, acho que isso não pode continuar acontecendo.

Tamanho absurdo e descaso contra alguns milhares de cariocas exigem providências.

Paulo Previliato — Rio."

Telegrama

"Achando-me em Caxias do Sul (Festa da Uva) em 23 de fevereiro, expedi nesse dia um telegrama para minha família aqui no Rio, contendo o respectivo recibo (em meu poder) impressos a máquina, os seguintes característicos:

"II — 23-69-71 — 3944 — INT — 001,28 T".

Acontece que êsse telegrama não chegou ainda ao seu destino, embora com endereço completo (rua e número indicados).

Creio que o Diretor do DCT gostaria de tomar conhecimento do fato, para evitar a sua reprodução.

Adelino Debenedito — Rua Senador Vergueiro 92, apto. 1103 — Flamengo, Rio."

Farsantes

Estamos assistindo, neste instante, a uma triste tragicomédia, a uma farsa de mau gôsto, montada por alguns políticos que não perceberam ainda a imensa distância que os separa da Nação, que pensaram enganar, durante anos, com as suas chicanas e trapaças, e suas espertezas e negociatas.

O *metteur en scène* ora é o Deputado Arnaldo Cerdeira, ora é o Senador Dinarte Mariz. Nós, a Nação, o Brasil com seus impasses e contradições, somos os espectadores e vítimas.

Vivemos um momento grave, difícil, dos mais difíceis por quantos temos passado nos últimos trinta anos. Não nos resta mais, como antes, a alternativa do recurso às Fôrças Armadas, espectadoras presentes mas sempre vigilantes dos desmandos da classe política, a responsável primeira e última por todos os fracassos das tentativas feitas para dotar o país de uma democracia estável, capaz de propiciar clima adequado ao desenvolvimento ordenado do Brasil.

Há um dispositivo de subversão, de consideráveis proporções, sendo desmontado em quase todos o pontos do território nacional. Há problemas de tôdas as proporções, dúvidas, inquietação e angústia, a desafiar um Govêrno que assumiu perante a História a responsabilidade de soluções eternamente postergadas.

E quando há tudo isto, enquanto há tudo isto, quem surge à bôca da cena, para dar palpites, fazer pronunciamentos, enunciar fórmulas, sugerir saídas? O Deputado Arnaldo Cerdeira, com seu charuto havana e seu palavreado chulo e primário; justamente o representante do que há de pior no Congresso, um equilibrista, um malabarista que chegou à Câmara representando o Sr. Ademar de Barros e lá continua até hoje — como presidente da Arena de São Paulo, o Partido da Revolução, no mais importante Estado da Federação.

Ora, a situação seria cômica, é cômica. Mas é também trágica.

O Senador Dinarte Mariz, pífio intrigante nas ante-salas ministeriais, faz o contraponto.

Quer dar ao Brasil um regime com representação selecionada em concurso do DASP — naturalmente porque imagina um concurso em que fôsse possível saber a resposta às provas, pois do contrário êle próprio não seria aprovado.

E assim nos encontramos.

É duro dizer, e mais duro ainda nesta hora, mas é necessário que se diga que a grande responsabilidade, a culpa, direta, próxima e objetiva de tudo quanto tem acontecido às instituições no Brasil cabe a uma parte considerável da classe política ou irresponsável, ou corrompida, ou inconsciente e que nunca estêve à altura da problemática brasileira.

Os escândalos repetidos criaram no país a desgraçada imagem de que o Congresso Nacional é um local em que quatrocentos ou quinhentos gozadores se reuniam para tratar dos seus interêsses pessoais e mais nada. Claro, há exceções; mas elas não bastam para abater a imagem do todo, que é precisamente esta.

Viagens ao exterior para nada, règiamente pagas em dólar, *verbas pessoais*, gastos supérfluos de tôda sorte, escândalos, advocacia administrativa, tudo isto foi contribuindo lenta mas progressivamente para desmoralizar justamente o Poder que mais e maiores responsabilidades tem na representação popular.

Que é a Arena? Quem é o Sr. Arnaldo Cerdeira, que representam êles? É doloroso, é dramático, mas não representam nada. Os cidadãos livres do Brasil, que nasceram livres e querem ser livres sempre, não podem pretender reencontrar o trilho institucional pela mão de tais guias.

Vivemos um instante nôvo, na vida nacional; as perspectivas mudaram, as dimensões são outras. Precisamos de novas lideranças, autênticas, genuinamente representativas do quadro social brasileiro, dispostas ao sacrifício da vida pública, e não apenas predispostos aos seus privilégios e compensações.

O vício da habilidade mesquinha, a manobra abjeta, a *jogada* baixa acabaram. Passou, no Brasil, o tempo da *rasteira*.

Crise no Teatro

O nôvo diretor do Conservatório Nacional de Teatro está, com boa razão, alarmado com a situação dos teatros do Rio. A cifra que destacou, entre outras, é de assustar: só 22 atôres profissionais estão em atividade no Rio atualmente. Quando dirigia o Serviço Nacional de Teatro, a Sra. Bárbara Heliodora já avisara do perigo. Comparando os anos de 1967 e 1966, assinalava que em 67 o número de pessoas empregadas em teatro na Guanabara tinha baixado a 40 por cento do total de 66.

Existe, em matéria de grande teatro permanente, de teatro que represente seu inestimável papel na preservação e na criação da cultura de um povo, um axioma: é preciso auxílio oficial. Entre os grandes países cultos do mundo só os Estados Unidos resistem ainda ao grande subsídio oficial à arte cênica. E repare-se que, a despeito da grande vitalidade do teatro americano, êle não tem, como a Inglaterra e a França, excelentes companhias permanentes. O resultado é que todos conhecem o nome de peças americanas fundamentais em qualquer repertório moderno. Mas não existem, nos Estados Unidos, os admiráveis conjuntos europeus que se cristalizam em tôrno dos Olivier, dos Barrault, dos Villar. No caso do teatro, o que se pode prever, diante da experiência mundial, é que os Estados Unidos acabarão por se curvar diante da Europa e formar também suas companhias oficiais. A alternativa — isto é, depender exclusivamente da bilheteria — tende a barrar dos repertórios as grandes peças do teatro mundial clássico.

A tradição teatral do Brasil é de data recente mas as manifestações criadoras dêsse teatro são da mais alta importância. Merece do Govêrno um desvêlo todo especial, mesmo porque, como no mundo inteiro, luta contra a expansão da televisão, e, ao contrário do que acontece nos países mais adiantados, a televisão no Brasil situa-se ainda na zona da calamidade artística. E a televisão age como um dreno entre a classe teatral. Inclusive nossos melhores artistas — os Autran, Cacilda Becker, Fernanda Montenegro, Tônia Carrero, Jardel e tantos outros — são obrigados a aceitar empregos de televisão para se darem o luxo de representar também no palco, já que a televisão paga bem. E temos essa monstruosidade de tìpicamente brasileira: dramalhões da pior espécie, do nível de *O Direito de Nascer*, lindamente representados por atôres que não conseguem se dedicar ao teatro.

Um país que já tem na sua história a história do TBC paulista e que conta agora com uma companhia jovem como o Grupo Oficina tem a obrigação de estimular nosso nascente e pujante teatro. As companhias não farão mal em corrigir seus próprios erros — algumas se enterram num primeiro espetáculo porque querem. Mas os que cuidam do desenvolvimento cultural do país devem voltar-se para êsses bravos que têm mantido vivo o teatro brasileiro nas condições as mais adversas.

Guerra Fria

O nome de Ponte Aérea foi uma adaptação, em língua portuguêsa, do têrmo inglês *Airlift*, consagrado naquele auge da guerra fria que foi a primeira crise de Berlim: a parte ocidental da cidade de Berlim foi totalmente alimentada, municiada, mantida viva graças a uma permanente ponte aérea formada por aviões aliados.

Quando, no Brasil, se batizou o tráfego aéreo Rio—São Paulo de Ponte Aérea, foi exatamente porque as comunicações entre as duas metrópoles brasileiras eram as mais intensas. Fora dos Estados Unidos não existe linha aérea mais ativa do que a Rio—São Paulo. No entanto, se as companhias de aviação que dela participam colhem os benefícios financeiros provenientes da intensidade do tráfego, os usuários colhem cada vez menos os benefícios de uma rápida ligação entre as duas cidades.

O eixo Rio—São Paulo é a via por excelência do Brasil econômico, é o caminho dos negócios, a ligação de que depende, em grande parte, a vitalidade do país. No entanto, torna-se cada vez mais arriscado depender da rapidez da comunicação aérea entre os dois centros executivos da economia nacional. O tempo de viagem é breve. O tempo de espera é incalculável. Uma total ausência de planejamento e um acentuado desdém pelos usuários ameaçam qualquer encontro de hora certa. Num país sem nevascas e sem tufões, e numa linha tão curta, o normal vai sendo a alteração de horários, o cancelamento de vôos, o desrespeito às reservas feitas para determinado tipo de aparelho. Brumas que não dêem teto em Congonhas impedem as viagens porque os aviões estão em São Paulo e não podem levantar vôo. Ou vice-versa. E há vôos que são cancelados quando a Ponte acha que há número insuficiente de passageiros. A continuarem as coisas como vão, teremos em breve argolas de metal ou couro, no interior dos aviões, para passageiros de pé.

Uma linha como a Rio—São Paulo terá de ser como as mais eficientes do mundo. A linha americana que une Nova Iorque, Boston e Washington — a Shuttle-Flight — funciona ininterruptamente, sem espera, os aviões se movimentando com uma regularidade de cronômetro. Já sentado no avião o passageiro paga, em dinheiro, o lugar prèviamente reservado. Mas a linha tem os aparelhos de reserva, para não cancelar vôos. Tem o ôlho nas autoridades concessionárias, para não perder o serviço.

Não é difícil tornar eficiente a Ponte Aérea Rio—São Paulo. Não se faz mister importar técnicos para planejar uma operação garantida por muitos usuários. Nossa Ponte Aérea não sobrevoa, como a de Berlim, território de inimigos. Os inimigos da Ponte são o descaso, a irresponsabilidade, a preguiça de organizar. Ela própria, a Ponte, precisa acabar com a guerra fria que mantém contra paulistas e cariocas.

Coisas da Política

Desenvolvimento gerou a crise e lhe dará solução

A dificuldade de dar ao Brasil estabilidade institucional no plano político já começa a ser vista, em determinados setores, como a consequência direta do rápido avanço econômico na segunda metade da década de 50, cujos efeitos se prolongam até hoje.

Setores de pensamento político despojado de interêsse imediatista tendem a inserir as últimas dificuldades no contexto da crise que abalou a velha estrutura política brasileira, a partir do impulso de desenvolvimento industrial.

Assim, as dificuldades começaram com o salto econômico brasileiro. Depois de um período de incubação, registrado durante a guerra mundial, quando as exportações aumentaram e as importações diminuíram, resultando em acúmulo de divisas, foi possível acelerar o impulso industrializador.

As estradas modernas, com asfaltamento facilitado pela entrada das refinarias da Petrobrás em funcionamento, a produção de aço dimensionada a partir de Volta Redonda, em 1946, a construção de grandes usinas hidrelétricas, criaram as bases de produção e consequentemente de um mercado interno de consumo.

A etapa denominada pelos economistas de substituição de importações teve significado social e político importante e não devidamente avaliado, pois deu às classes médias urbanas a esperança de novas oportunidades de confôrto. A indústria automobilística, por exemplo, se tornou a expressão de um nôvo status *social para o brasileiro.*

A descoberta do consumo e a aspiração de ascender a oportunidades mais altas de padrão de vida determinaram uma rápida modificação nos costumes e alteraram também o comportamento político de uma sociedade que se caracterizava pelo conformismo com a estagnação.

O espírito de desenvolvimento foi a centelha que incendiou a formação de fundo ufanista, sedimentada desde a iniciação escolar, à base da exaltação de nosso potencial de recursos entesourados na natureza e não aproveitados em época oportuna. Apossou-se então do brasileiro médio o sentimento de urgência em se apropriar de uma série de vantagens, para recuperar o tempo perdido e, no espaço de uma geração, ombrear o país às potências mundiais.

A primeira frustração se registrou cedo: no início da década de 60 se produziu a desaceleração no impulso de desenvolvimento, e logo se fizeram sentir os efeitos sociais e políticos. O roteiro da crise teve na renúncia presidencial de agôsto de 61 seu marco zero.

De um ponto-de-vista estritamente político, é importante atentar para a revolução da abertura de estradas, por onde o consumo e novos costumes chegaram ao interior do país, encurtando a distância que separava as grandes e pequenas cidades, abarcadas pela televisão que padroniza hábitos, numa sociedade em que a classe média é fator de homogeinização.

A geração de energia elétrica, a rápida urbanização que acelerou o crescimento das cidades, a multiplicação da oferta de trabalho, não se fizeram entretanto acompanhar de soluções educacionais adequadas nem de outras medidas de sentido social. A taxa alta de urbanização, superior ao crescimento demográfico, gerou problemas habitacionais nos grandes centros. A persistência das leis que congelavam unilateralmente os aluguéis, quando todos os preços e custos eram livres, e desestimulavam a construção com essa finalidade, introduziram no quadro psicològicamente desajustado fatôres de tensão social.

Assim se explica porque a anulação do impulso de desenvolvimento converteu ràpidamente as expectativas otimistas numa atmosfera densa, sob a qual se produziram desajustamentos que não era mais possível conter com apelos que só poderiam valer no contexto anterior, quando ainda não havia a certeza da possibilidade de afirmação econômica.

A coexistência de aspectos novos com estruturas políticas e sociais identificadas com o passado se tornou então mais difícil. A ansiedade geral por soluções milagrosas gerou impaciência e improvisação. O espírito de consumo predominava sôbre o espírito de poupança.

Revolvida social e familiarmente a sociedade brasileira pelo toque de despertar para o desenvolvimento, a situação se projetou sob a forma de crise política no início da década de 60. E é nesse contexto maior que pode ser vista e compreendida a problemática atual, na procura de soluções mais duradouras do que as fórmulas hábeis, de vida efêmera e resultados superáveis.

Ainda sob a impressão dos azulejos

Barbosa Lima Sobrinho

Meu artigo do último domingo deu-me o prazer de receber uma carta atenciosa do ilustre jurista Sr. João de Oliveira Filho, que havia pouco me remetera sua recente monografia sôbre a *Origem Cristã dos Direitos Fundamentais do Homem*. A carta me dizia que era êle o dono dos terrenos, que estavam à venda por cima da Fonte Judite, em Teresópolis. Mas me apresentava justificativas, para comprovação de que não podia ser acusado de ganância, na venda dêsses terrenos. Aceito de boa-fé sua explicação, até mesmo pela autoridade do testemunho.

Antes dos atuais azulejos, com que a Fonte Judite assumiu ares de fonte de estação de águas, o Sr. Arnaldo Guinle já havia promovido a construção de um chafariz monumental, de que ainda se lembram os antigos moradores e visitantes daquela cidade. Informa o Sr. João de Oliveira Filho que êle, e seu irmão, eram os proprietários da referida fonte e que dela haviam feito doação ao Município de Teresópolis, com alguns terrenos adjacentes, sujeita à cláusula de que "a Prefeitura faria ali construir nôvo reservatório para a água que nasce na mencionada pedra, com todos os requisitos para evitar contaminação e manter êsse reservatório para sempre destinado a fornecer água à fonte, para uso comum da população de Teresópolis e seus visitantes."

Chamara-se, aliás, a atenção do município para as construções provisórias e garagem, na continuação da Rua Meriti, com a preocupação de evitar a contaminação, que se supunha existente no local. Até mesmo os dois terrenos acima da fonte haviam sido oferecidos à Prefeitura local.

Na análise feita por um técnico alemão, que andara pelo Brasil examinando as águas minerais de Minas Gerais, e fôra ouvido pelo Dr. Arnaldo Guinle, as nascentes de Teresópolis foram classificadas pelo seu alto teor de radioatividade. O que merecera comprovação integral no atestado feito sob os auspícios do Departamento Nacional de Produção Mineral.

O Dr. João de Oliveira Filho não chega a negar a possibilidade de contaminação da atual Fonte Judite. Mas acredita que deva ser atribuída, antes de tudo, à construção de uma favela no fim da Rua Meriti. Interessou-se pelo caso junto à Prefeitura Municipal, sem maior resultado, pelo que se depreende de sua carta. Ao que parece, houve mais interêsse pelos azulejos de enfeite do que pela pureza da água fornecida nas bicas do chafariz.

Não tenho elementos para opinar a respeito dêsse outro foco de poluição. Admito que o Dr. João de Oliveira Filho tenha razão. Mas o que concluo de tudo é que o problema ainda é mais grave do que eu supunha. Os azulejos e as construções feitas no chafariz do tempo de Arnaldo Guinle valem como um atestado público da excelência de suas águas. Confirmam e prestigiam as análises conhecidas e colocadas junto à fonte. Há, pois, que corroborar e comprovar o atestado dos azulejos e das obras de ajardinamento, que tantos louvores renderam à atual administração de Teresópolis. Porque fazer obra tão dispendiosa, e não proteger as nascentes, passaria a constituir uma agravante do perigo das águas e não um motivo de exaltação pública. Para que se não diga que estamos diante de obras apenas suntuárias e até mesmo pérfidas, pelas ilusões que despertam e fazem acreditar.

Talvez reste de tudo uma divergência com o Dr. João de Oliveira Filho. Não creio que a construção de novas casas no local concorra para o prestígio da fonte, nem para a excelência de suas águas. Dou até de barato que não contaminem as nascentes, embora me pareça a hipótese impossível. Mas quem iria apanhar água numa área infestada de fossas higiênicas, numa cidade que não possui esgotos? A repugnância do usuário seria imediata e definitiva. Sem falar no aspecto paisagístico, quando o bosque que reveste a pedra e os arredores da fonte não apenas enfeitam o local, como valem pelo primeiro atestado da excelência de suas nascentes.

Posso, pois, suprimir, no artigo anterior, a referência à "ganância" dos vendedores de terrenos. Mas o que ficaria, então? Descaso, desinterêsse, indiferença ou alheamento da administração municipal? Que o responda o espírito público do ilustrado proprietário das terras em questão, sobretudo quando o assunto, se não interessou o proprietário, não pode ter escapado ao eminente defensor da *Origem Cristã dos Direitos Fundamentais do Homem*.

Gente

A. R. TIBERG

Pilôto há 26 anos, o comandante A. R. Tiberg realizou esta semana um de seus grandes sonhos: fêz um vôo em um dos jatos da Eastern Airlines assessorado pelo seu filho, o primeiro-oficial Robert. A viagem foi tão tranqüila que o comandante Tiberg permitiu que a aeromôça Susan oferecesse café a êle e a Robert, mas sem chamá-los de papai *e* mano. *A família Tiberg estará unida em novos vôos*

RAINHA JULIANA

A Rainha da Holanda passeia com membros da família real nas montanhas nevadas de Arlberg, na Áustria. A partir da esquerda, vêem-se o **Príncipe Carlos Hugo**, *marido da Princesa Irene, que não está na foto; o* **Príncipe Claus von Amsberg**, *marido da Princesa Beatriz, atento ao seu filho, Willem Alexander; a Princesa Margriet (parcialmente coberta), levando ao colo seu filho Mauritz; a Princesa Beatriz, que envolve seu filho Johan Friso; o Príncipe Bernhard (de óculos, parcialmente coberto) e a Rainha Juliana*

CLINT EASTWOOD

Os jornalistas apontam-no como o mais cavalheiro, calmo e ponderado *bandido* do estranho reino do cinema mundial. Depois de três *western* italianos, mantidos na obscuridade, conquistou em apenas dois anos uma fama desigual no mundo cinematográfico: para certos cronistas, êle é "um Gary Cooper mais nôvo."

Na vida real, Clint é tão inibido que quase não se ouve sua voz. Casado há 15 anos — êle próprio reconhece que isso é pouco comum em seu meio profissional — o astro de *Meu Nome é Coogan* em nenhum momento recorda seus personagens. Ao contrário:

— Suponho haver trazido muito de mim para meus papéis, enquanto estudava os personagens e tentava encená-los nos ensaios. Alguns atôres acham que os tipos que intepreto devem ser espalhafatosos, ou duros. Eu os prefiro à minha maneira.

Clint conheceu o cinema casualmente, em 1952, ao visitar um estúdio de filmagem à procura de um ex-companheiro de escola em Los Angeles. Naquela ocasião, trabalhava como contínuo em uma companhia de gás. Convidado para um teste, acabou assinando contrato com a Universal, por NCr$ 300,00 semanais, mas dois anos depois foi demitido.

Depois de alguns anos de dificuldades, Clint resolveu apanhar o chicote e montar o cavalo. Uma série de *westerns* para a televisão garantiu-lhe emprêgo durante oito anos. Foi aí que os italianos o procuraram, para uma produção ítalo-alemã na Espanha. Hoje, êle não aconselha outros dedicados atôres a olhar as rapôsas na amplidão dos campos do norte de Madri, "porque não sei se as luzes do sucesso se acendem duas vêzes."

Daqui para a frente, Clint espera abandonar os *westerns*. O seu próximo filme será uma história de jogadores de cartas. No futuro, quer dirigir.

— Acho uma honra ter a capacidade de entreter pessoas.

EX-ALUNOS DE AUSTIN

Membros da Associação dos Antigos Alunos da Universidade de Austin, no Texas, 21 norte-americanos chegaram ao Rio, a convite do Instituto Brasil-Estados Unidos, para uma série de conferências e debates sôbre o Brasil.

O grupo, chefiado pelo presidente da associação, Jack R. Maguire, desembarcou fazendo perguntas sôbre Pelé e querendo saber quando será o próximo jôgo do Flamengo.

Na comitiva destacam-se os Srs. C. R. Sublett, diretor de uma indústria farmacêutica, Robert Shaw, ex-fazendeiro na Venezuela e Colômbia, e Bruce Bowen, diretor de uma companhia de petróleo.

PESSOA DE MORAIS

Sociólogo pernambucano, está no Rio para o lançamento quarta-feira de seu segundo livro: *Tradição e Transformação do Brasil (Análise Sociológica, Antropológica e Psicanalítica)*. Lançado pela Editôra Leitura, o livro é um estudo profundo sôbre futebol, música popular, mitos, magia e mercianismo e sua influência nas classes brasileiras.

O Sr. Pessoa de Morais foi convidado para dar um curso na Universidade do Estado da Guanabara sôbre *Fundamentos Metodológicos da Ciência Social*.

TARCÍSIO MEIRA CÉSAR

Poeta de Pernambuco, da nova geração, lançará um livro também na quarta-feira. No prefácio, diz o sociólogo Pessoa de Morais: "É um livro de poemas originais que reúnem o lírico ao social, com experiência de artesanato superando todos os maneirismos e artifícios formais com uma linguagem poética renovada, onde há perfeita identificação do conteúdo e da forma."

MARTA VASCONCELOS

Miss Universo viaja dia 13 para Miami, após um período de férias no Brasil. Viajará pela Braniff. Marta desenvolverá agora nova fase do seu programa de a mais bela môça do mundo.

HECTOR BERLIOZ

O centenário da morte do genial compositor motivou a Biblioteca Nacional da França a promover uma exposição que constitui verdadeira biografia ilustrada do autor da *Condenação de Fausto*. Quinhentos manuscritos musicais, cartas e documentos diversos compõem a mostra.

PETER WEISS

Sua peça *Marat-Sade* foi apontada pela Associação de Imprensa de Madri como a melhor obra teatral de autor estrangeiro encenada na capital espanhola em 1968.

FELICE ZAPPULLA

Produtor cinematográfico e ex-organizador de lutas de boxe, foi detido em Roma por falência fraudulenta de mais de NCr$ 10 milhões. Zappula, 54 anos, lançou vários filmes de êxito, como *Na Delegacia*, *Boa Noite, Advogado* e *Esta é a Minha Vida*.

Hóspedes da cidade

Larry Spiegel — da Wylde Films, chegou ontem, hospedando-se no Leme Palace Hotel;

Richard Thomas — comerciante americano, chegou de São Paulo;

Ronald J. Thompson — engenheiro inglês da Brig Dutchman dos Estados Unidos, está no Leme Palace;

Wolfang Steinkopf — técnico holandês contratado pela Estação de Itaboraí para fazer a ligação entre o satélite Intelsat III e as televisões Tupi e Globo, para a transmissão direta do vôo da Apolo-9, ficará mais uma semana no Hotel Lancaster, juntamente com Klaus Kuhn, técnico alemão. Os dois vão diàriamente a Itaboraí, voltando à noite;

Húngaros radicados no Canadá — seis dêles chegaram ontem pelas Aerolíneas Argentinas para uma semana no Rio, a turismo;

Mário Linhares — diretor da VASP, chegou de Belo Horizonte. Ficará quatro dias no Hotel Trocadero;

Werner Hirsch — farmacêutico da Chemie G. Stolberg, veio de Buenos Aires, hospedando-se no Hotel Miramar;

Edgar Domingos de Sousa Leão — comerciante da Companhia T. Janér, vindo de Recife, ficará alguns dias no Rio;

Oficiais da Marinha americana — sete, passam uma semana de férias no Rio, com suas mulheres;

Sudene vai fixar custo de projeto

Recife (Sucursal) — A Sudene disporá, ainda êste mês, de legislação capaz de disciplinar a ação das firmas de prestação de serviços, evitando que elas cobrem preços exorbitantes na elaboração de projetos e na obtenção de recursos para implantá-los, fato que em alguns casos onera o empreendimento em até 27% do total investido.

A nova lei, já assinada pelo Presidente da República, prevê limites e critérios para a cobrança dos serviços prestados por essas firmas, que obrigatòriamente terão de ser registradas na Sudene — inclusive para o contrôle do Impôsto de Renda — de modo a coibir os abusos que agora ocorrem no mercado de incentivos.

SITUAÇÃO

A legislação com que contará a Sudene foi elaborada em dezembro de 1968, quando as emprêsas de prestação de serviços tomaram conhecimento do fato e continuaram agindo do mesmo modo, apesar das ameaças de alguns empresários rurais de fazerem uma denúncia da irregularidade.

A denúncia surgiu agora, através de um documento, no qual empresários rurais da Paraíba pediram ao superintendente da Sudene, General Tácito Oliveira, uma solução imediata, pois pagam 5% para a elaboração de um projeto, 20% de taxas e comissões para a obtenção do capital e mais 2% para a liberação dos recursos.

A razão do alto custo dos projetos é porque os investidores não preferem o setor agropecuário, formando em conseqüência, um mercado de câmbio-negro, no qual quem quer implantar um projeto na zona rural tem de submeter-se a uma espécie de agiotagem.

A prática dêsse tipo de agiotagem, que está enriquecendo muita gente no país, teve início a partir de 1965, quando foram estendidos à zona rural os incentivos dos Artigos 34/18. Assim, o dinheiro era muito para os projetos industriais, mais rentáveis, e pouco para os projetos agropecuários, levando os empresários para as mãos dos intermediários.

As taxas para obtenção do capital vêm subindo de ano para ano. De 12% em 1968, elas passaram para 20% êste ano. Os empresários começaram a ver que tal custo de capital compromete o próprio investimento, gerando riscos muito maiores do que os admitidos normalmente para a agropecuária.

Daí tentaram por algum tempo a ajuda dos depositantes dos Artigos 34/18, mas êstes mostraram-se sempre indiferentes às solicitações, embora em alguns casos tenham sobrado recursos que poderiam ter sido investidos no setor.

O comportamento do depositante só mudava quando entre êle e o empresário aparecia uma firma de prestação de serviços, que, de taxas e comissões, terminava cobrando 20% sôbre o total do projeto.

Com base nessa realidade, os empresários rurais denunciaram a formação de um mercado espúrio na área dos incentivos da Sudene para a agricultura e a pecuária.

MENINOS VÃO RECLAMAR DE PAI GASTADOR

Talvez hoje êles nem tenham consciência do que signifique "previdência".

Mas um dia êles terão que começar a enfrentar sòzinhos o mundo que os cerca. E então êles sentirão falta de um pecúlio que teria sido tão fácil de ser construído, através dos anos, graças à Caderneta Financilar de Poupança (CEFEPÊ).

Esta Caderneta foi criada pela Financilar-Companhia de Crédito Imobiliário — com a finalidade de ajudá-lo a assegurar um patrimônio que no futuro será muito útil aos seus filhos.

Com apenas cinco cruzeiros novos, você já pode abrir uma CEFEPÊ para seus filhos. E pouco a pouco, despertando neles o hábito da poupança, será construída uma sólida base financeira que tornará tudo muito mais fácil para êles, no dia de amanhã. A CEFEPÊ garante juros e correção monetária para todos os depósitos que sejam feitos em nome de seus filhos. Para maiores informações sôbre a CEFEPÊ, procure hoje mesmo a FINANCILAR, à Rua do Carmo, 17-loja. Telefones: [illegible]-1191 e 32-55[illegible]

DNERu promete combater a esquistossomose em Minas utilizando nova medicação

Belo Horizonte (Sucursal) — O combate maciço à esquistossomose será iniciado em Minas, nos próximos dias, segundo afirmou nesta capital o diretor do Departamento Nacional de Endemias Rurais, Sr. Raimundo Siebra de Brito.

Falando na Associação Comercial de Minas, o Sr. Raimundo Siebra de Brito disse que será empregado um tratamento com nova medicação, de baixo custo, mas suficiente para debelar o mal; não tem efeitos colaterais e apresenta um resultado positivo da ordem de 97 por cento.

ORIGEM

Lembrou o diretor do DNERu que o Brasil é um país de características favoráveis à disseminação da esquistossomose, que foi trazida pelos escravos provenientes da África. Como o tráfico, a doença desceu do Nordeste para os grandes centros e a sua incidência é hoje alarmante.

Quanto ao problema da esquistossomose na lagoa da Pampulha, em Belo Horizonte, informou o Sr. Raimundo Siebra de Brito que os trabalhos de pesquisa efetuados nos dois últimos anos mostraram que não foi comprovado o aparecimento de nenhum caramujo infestado, o que se deve ao permanente combate à moléstia, efetuado pelo DNERu em todos os córregos que desaguam na lagoa da Pampulha.

— A represa — afirmou êle — integra uma área-pilôto que é controlada pela equipe sanitária dirigida pelo Dr. Ernest Paulini, do DNERu tanto que hoje apresenta tôdas as condições de saneamento.

Andreazza inspeciona obra da Rio–Niterói e anuncia conclusão de cinco canteiros

O Ministro dos Transportes, coronel Mário Andreazza, inspecionou ontem os trabalhos de construção da ponte Rio—Niterói, anunciando que ainda êste mês estarão concluídos cinco canteiros e, em julho, o início das fundações marítimas.

O Sr. Mário Andreazza, que observou os trabalhos em companhia do diretor do DNER, engenheiro Eliseu Resende, conversou com os operários das obras, dando-lhes algumas explicações sôbre o sentido econômico e social do empreendimento.

REFÔRÇO

Em julho, segundo o Ministro dos Transportes, as obras ganharão mais 1 600 operários. No momento, trabalham 800. Impressionado com o ritmo dos trabalhos, o coronel Mário Andreazza comentou que a etapa mais importante é a implantação dos canteiros. Reafirmou que a última etapa, a montagem da parte metálica da ponte, estará terminada antes do dia 14 de março de 1971, data marcada para entrega da ponte ao tráfego.

O Ministro lembrou que o custo total da ponte está fixado em NCr$ 289 milhões e 600 mil, dos quais NCr$ 113 milhões e 900 mil são provenientes de recursos externos.

— A ponte integrará o país num complexo de rodovias que ligará o Sul ao Norte, tendo como elemento central de ligação a Rodovia BR-101. Sua extensão é de 13,9 km, largura de 26 metros e contará com seis pistas de mão dupla. A altura máxima do vão será de 72 metros, e a mínima de 60 metros sôbre o nível do mar.

O diretor-geral do DNEP explicou que a travessia da ponte, do centro do Rio para Niterói, levará 17 minutos, de automóvel. Atualmente êsse mesmo percurso é feito em uma hora e 16 minutos, pelas barcaças, e e mduas horas por rodovia.

Lembrou que os pontos de conexão no Rio serão as Avenidas Brasil, Rio de Janeiro e Rodrigues Alves e em Niterói, as confluências das Avenidas Feliciano Sodré, do Contôrno e São Boaventura. Atravessa ainda as ilhas do Mocanguê, Grande e Caju, do lado fluminense.

São Paulo cria Instituto de Pesca para repovoar as águas de todo o Estado

São Paulo (Sucursal) — Estará instalado dentro de alguns meses o Instituto da Pesca de São Paulo, destinado a realizar pesquisas básicas sôbre fauna e ambiente aquático, estudar o repovoamento ou povoamento de águas interiores e manter um museu de pesca.

O Instituto, que já recebeu dotação no orçamento do Govêrno estadual para êste ano, contará, além de uma Divisão de Administração, com uma Divisão de Pesca Interior e uma de Pesca Marítima. O órgão ficará submisso à Secretaria da Agricultura, pois a idéia de criá-lo partiu dos técnicos daquela pasta.

OBJETIVOS

A Divisão de Pesca Interior será dotada de seções de biologia aquática, orientação da pesca, limonologia, aquicultura e estações experimentais. A Divisão de Pesca Marítima terá seções de contrôle da produção pesqueira, biologia pesqueira, técnica pesqueira, bioquímica, microbiologia, parasitologia e patologia, capacitação e treinamento, e oficinas.

O Instituto terá como objetivos principais: 1) realizar pesquisas básicas ou aplicadas sôbre a fauna e o ambiente aquáticos, visando ao aumento de sua produtividade e exploração racional, especialmente em apoio da atividade pesqueira marítima, inclusive com o preparo de mão-de-obra especializada; 2) promover o povoamento e repovoamento, com espécies indicadas, das águas interiores do Estado; 3) manter um museu de pesca com finalidades científico-culturais e turísticas; 4) aplicar no que couber, a legislação federal ou estadual específica sôbre os assuntos de pesca.

PESQUISAS

A Divisão de Pesca Marítima ficará encarregada de pesquisar os problemas ligados à indústria pesqueira e sua expansão, aprofundando o conhecimento das condições de exploração de nossos recursos marítimos, tendo em vista uma administração melhor dos estoques explorados. As pesquisas bio-estatísticas, biológicas e prospectivas permitirão, no futuro, prognosticar a produção das espécies exploradas, o que é considerado de fundamental importância para a indústria pesqueira.

RESIDÊNCIAS NA TIJUCA

Vendo excelentes na Rua Gurindiba e Uruguai. FRANCISCO TORRES, 61-5783 e 52-4133 (CRECI-26).

(P

CÉDULA S.A.

• PIONEIRA EM CREDITO DIRETO AO CONSUMIDOR •

oferece

LETRAS DE CÂMBIO

Correção monetária pré-fixada
Garantia de segurança e rentabilidade

CÉDULA S.A.
CRÉDITO, FINANCIAMENTO E INVESTIMENTOS
Carta Patente n.º 194, do Banco Central
Capital e Reservas: NCr$ 2.322.331,76
Agente Finame
Rua Uruguaiana, 55 - 8.º - Tel. 23-9864 - Rio, GB

SALA 2 QUARTOS

RUA ANTÔNIO BASÍLIO N.º 138

Financiamento em 87 meses! Construção e Incorporação: ARY BRITTO S/A.
Vendas: FRANCISCO TORRES, 52-4133 e 61-5783 ou no local. (CRECI 26).

(P

«depressa Joana! êles também viram o anúncio dêste apartamento nos classificados do Jornal do Brasil...»

Desculpe. Isto nós não podemos evitar.
Ao anunciar o seu apartamento, para vender ou alugar, nos CLASSIFICADOS do JORNAL DO BRASIL, você deve se preparar para ser juiz de uma verdadeira maratona. A maratona dos compradores e inquilinos.
Afinal, não é isto mesmo que você quer — vender ou alugar o seu imóvel ràpidamente e pelo melhor preço?

CLASSIFICADOS DO JORNAL DO BRASIL

grandes negócios
com pequenos anúncios

O contrôle negro das escolas

Max Lerner
Do Los Angeles Times

Waltham, Massachusetts — O nôvo presidente da Universidade de Brandeis, Morris Abram, sofreu duras penas neste seu primeiro ano no cargo e posso adiantar que êle conseguiu se sair bem, como a maioria das faculdades e estudantes. É possivel que as coisas tenham mudado quando êste artigo fôr lido, porque a frente universitária — com a luta dos negros pelos "estudos negros" — é uma frente fluida: veja-se a Universidade Estatal de São Francisco, a de Swarthmore, a de Brandeis. Mas o fato notável da história da Brandeis é que por enquanto, depois de mais de uma semana da tomada do centro de comunicações por 65 militantes negros, não tenha havido violência, nem escalada, que não se tenha chamado a polícia e nem se tenha prendido ninguém.

Isso não quer dizer que o seu presidente ou o corpo docente tenham se rendido às exigências de contrôle pelos negros. Significa que êles pretendem evitar a violência ou qualquer coisa que possa interferir com o ensino e com o aprendizado — que é a razão de ser de uma universidade — e que êles não acham que algo de caráter vital possa ser resolvido pela fôrça.

O presidente Abram manteve abertas tôdas as portas para um diálogo contínuo com o grupo fortificado. Mas êle também suspendeu os 65 estudantes e tornou claro que a Universidade não poderá, de maneira alguma, ceder o contrôle de qualquer departamento exclusivamente a um único grupo racial. Dessa forma, êle combinou a firmeza com moderação. É uma boa combinação e sua atuação bem mereceria ser observada por todos os administradores de faculdades da nação.

Em qualquer universidade, quando surge uma perturbação, há sempre dois grupos que são a chave do resultado. Um dêles é o corpo docente. Se êle se apresentar confuso, contrariado ou muito dividido, e se não tiver confiança no presidente, ou se uma minoria expressiva se identificar com os militantes, nesse caso, então, a universidade será paralisada. O segundo grupo é constituído pela maioria não rebelde: a maioria estudantil. Se ela chegar a achar que os rebeldes foram martirizados, seja pela Polícia seja pela administração, o pêso de sua simpatia se fará sentir na solução do problema.

Na Universidade de Brandeis uma minoria do corpo docente achou justa a exigência de contrôle dos negros, levada pelo sentimento de culpa de brancos liberais ou por alguma inclinação revolucionária. Mas foi uma minoria de pouca expressão. A grande maioria da faculdade deseja justiça para os negros, mas também se preocupa com a vida da razão, e reconhece, corretamente, que um racismo invertido destruirá qualquer universidade e tornará impossivel quaisquer ensinamentos de valor.

Quanto aos estudantes, tenho constatado, com o coração animado, quão firmemente êles têm resistido aos esforços do pequeno grupo empenhado em acabar com as aulas. Como os jovens de tôdas as latitudes, êles sentem e sabem que há muita coisa que necessita mudar em sua sociedade. Mas êles também sabem que nenhuma mudança necessária será ajudada com a paralisação da universidade e que a idéia de contrôle exclusivo pelos negros dos "estudos negros" renega o princípio de não discriminação baseado no qual a Brandeis foi fundada.

Foi por isso que a convocação para uma greve estudantil não teve um apoio maciço no outro dia. Quando cheguei à minha sala de aula, encontrei a turma inteira. Fiquei bastante curioso em saber por que os dois ativistas mais intensos da sala estavam presentes.

"Quero que o senhor saiba", disseram-se os dois, "que apoiamos a greve."

"Mas vocês estão aqui", observei eu.

"De fato", foi a sua resposta. "Era a última aula do semestre e não queríamos perdê-la."

Nenhuma revolução foi jamais consolidada baseando-se na teoria de que os revolucionários não podem perder a última aula.

É curioso que as duas irrupções do poder negro tenham tido lugar nos campuses de duas universidades — a de Swarthmore, sob os auspícios dos quacres e a de Brandeis, dos judeus — onde a tradição tem sido a de apoio ao movimento dos direitos civis. A tomada de edifícios em ambos os campuses faz-me lembrar as ações dos comunistas, na década dos anos 30, que sempre atacavam primeiro os liberais para depois apregoar que todo o sistema estava podre.

É ainda mais curioso ver-se um grupo operando nos campuses da América, cuja filosofia e táticas são as dos guerrilheiros. A não ser essa admissão, não se pode esperar que haja sentido no fato de 65 estudantes negros — que receberam, mais do que generosamente, todo o apoio universitário — se terem apoderado do centro de comunicações em retribuição a essa assistência.

Suponho que seja difícil aos jovens estudantes negros de hoje dar outra resposta que não essa, quando ativistas não pertencentes à universidade põem em dúvida a sua masculinidade, a menos que se apoderem de um edifício como símbolo de militância. Mas esta participação simbólica, embora possa ter valor no teatro político, não faz muito senso na vida de uma universidade. Não posso deixar de achar que essa irrupções representam uma atitude errada, na hora errada, no local errado, por motivos incorretos e por meios tortuosos.

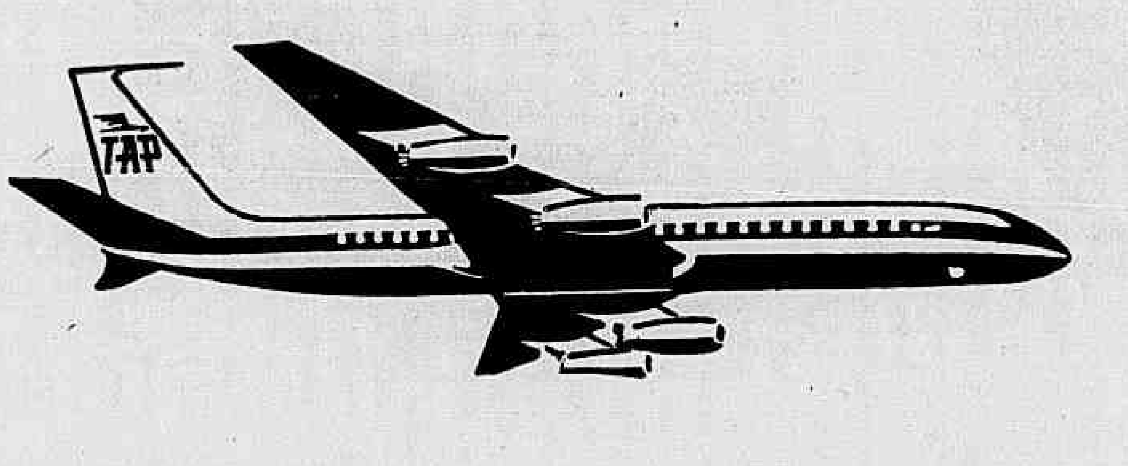

TAP agora vai à Europa dia sim, dia não

A partir de 1.º de abril, tôdas as segundas, quartas, sextas e domingos, o extraordinário Boeing 707-320 B da TAP deixa o Rio rumo a Lisboa e tôda a Europa. 4 vôos* por semana... sem dúvida os vôos mais rápidos e confortáveis que você pode fazer para a Europa.
Consulte já o seu Agente de Viagens ou a

TAP
IATA

TRANSPORTES AÉREOS PORTUGUESES
Av. Rio Branco, 311 - B
Tels.: 32-8315 - 52-3800 - 32-0477 - 32-3765 - 22-2529
Reservas: 52-5521 - 52-5531
TÉCNICA ATENÇÃO PONTUALIDADE-A JATO

* Sujeito à aprovação governamental

S. J. de Mello - 68.073

FIM DE SEMANA NA PRAIA

Radiofoto UPI

Nixon chega a Key Biscayne, Flórida, para passar o fim de semana

Vietcong insiste em debater paz com os EUA em separado

Paris e Hong-Kong (AFP-UPI-JB) — A Frente de Libertação Nacional (Vietcong) anunciou ontem estar pronta para discutir em separado com os EUA, em Paris, qualquer proposta americana para pôr fim à guerra.

Ao mesmo tempo, funcionários da delegação norte-vietnamita, afirmavam que os EUA não terão a paz no Vietname "a menos que iniciem conversações diretas com os vietcongs, através da FNL, o ramo político dos guerrilheiros."

OBJETIVOS

Disseram os funcionários de Hanói que o principal objetivo de sua política é a derrocada do regime de Saigon, chefiado pelo Presidente Nguyen Van Thieu, e pelo Vice-Presidente Nguyen Cao Ky.

Consideraram ainda que a decisão de Washington em não reconhecer a FNL como principal fator de oposição ao Govêrno de Saigon, impediu até agora o fim das hostilidades no Sudeste asiático.

AMEAÇAS

A Rádio de Hanói, captada em Hong-Kong, afirmou ontem que os norte-vietnamitas infligirão "ainda mais derrotas aos agressores norte-americanos, se prosseguirem em seus propósitos guerreiros."

Disse a emissora que a única maneira de encontrar uma solução para a guerra no Vietname "é a retirada imediata das tropas dos EUA e de seus aliados do território do Vietname do Sul."

Laird inicia consultas em Saigon

Saigon (AFP-UPI-JB) — O Secretário de Defesa norte-americano, Melvin Laird, realizou ontem suas primeiras consultas com funcionários do Vietname do Sul, para tratar dos ataques vietcongs contra centros povoados e as possíveis medidas de represália a serem tomadas.

Logo depois, o Govêrno sul-vietnamita protestava ante a Comissão Internacional de Contrôle contra os bombardeios de Saigon. A nota precisou que foram mortos, pelas bombas, 22 civis, entre êles nove crianças. O protesto pedia ainda a condenação ante a opinião pública mundial das "ações criminosas das autoridades de Hanói."

REUNIÕES

No segundo dia de sua missão, o Secretário de Defesa dos EUA almoçou com o Presidente do Vietname do Sul, Thieu, depois de conferenciar com funcionários norte-americanos.

O Vice-Presidente Nguyen Cao Ky, de regresso das conversações de paz em Paris, se reuniu também com Thieu e Laird, ao final da primeira das conversações. Laird chegou a Saigon, na última quinta-feira.

Número de mortos na Ásia preocupa Nixon

James Reston
Do New York Times

Nova Iorque — Dentro de algumas semanas, com o índice atual de mortes, mais americanos terão morrido no Vietname que em qualquer outro conflito da História dos Estados Unidos, excetuando-se a Guerra Civil e as duas Guerras Mundiais.

Quatrocentos e cinquenta e três norte-americanos morreram e 2 593 foram feridos apenas na semana passada, o que faz subir a 32 376 o número de combatentes norte-americanos mortos no Vietname. A cifra está muito próxima do total de mortos durante tôda a guerra da Coréia — 33 629.

CARNIFICINA

Em face desta mortandade terrível, cresce a necessidade urgente de um esfôrço nôvo e construtivo para pôr fim à guerra. Os negociadores estão atolados em Paris. O nôvo Govêrno de Washington continua seguindo a mesma velha política. A linguagem da guerra torna-se moderada, mas seu custo é cada vez mais alto.

Desde o início das conversações preliminares de paz em Paris, no dia 13 de maio, 9 425 americanos foram mortos no Vietname. Dêstes, 2 319 morreram desde 7 de dezembro, quando o Vietname do Sul se uniu às conversações.

A carnificina entre os vietnamitas é quase incompreensível. No campo inimigo, segundo o Comando Militar norte-americano em Saigon, pelo menos 457 132 vietcongs e soldados norte-vietnamitas foram mortos desde a entrada dos Estados Unidos na guerra, em 1961. Por enquanto, ninguém conseguiu calcular o número de civis mortos, tanto no Norte como no Sul.

A reação a tudo isso é notadamente despreocupada. Até as expressões de piedade pràticamente deixaram de ser ouvidas. O inimigo continua seus ataques de morteiro a Saigon, enquanto o Embaixador Cabot Lodge diz em Paris que "as consequências dêsses ataques são responsabilidade do inimigo." E o Presidente afirma que se os ataques continuarem, "haverá uma resposta apropriada." Segundo o Secretário de Defesa, Melvin Laird, "uma escalada da guerra não será tolerada."

Não há sequer um acôrdo a respeito dos têrmos das conversações de paz de Paris e de quem começou as pressões militares. Washington afirma que houvera um "entendimento" para o término dos ataques inimigos às cidades do Sul se o bombardeio do Vietname do Norte cessasse. Hanói alega que não existiu tal entendimento e que os Estados Unidos mantiveram os bombardeios e as incursões de destruição no comêço do ano. Ao que Washington alega ter feito isso respondendo "às crescentes pressões do inimigo."

Enquanto isso, e apesar dos recentes entendimentos entre Nixon, os diplomatas soviéticos e os países da Europa Ocidental, pararam quase completamente os esforços de Londres, Paris, Moscou e das Nações Unidas em prol do cessar-fogo.

Nessa situação, é bastante claro que o Presidente não fará nenhum acôrdo sem usar de astúcia política. Aparentemente, êle parece acreditar que, mostrando-se razoável em relação a Saigon e a Hanói, o inimigo acabará por aceitar um compromisso que Johnson não conseguiu. Isso, porém, não acontecerá em futuro próximo.

O ponto crucial para o inimigo é sua dúvida de que os Estados Unidos pretendam abandonar o Sudeste asiático. Hanói não acredita que um país pudesse sacrificar mais de 32 000 vidas e gastar cêrca de 30 bilhões de dólares por ano em defesa de um princípio, para de repente fazer a paz e levar seus homens para casa.

Na verdade, há razões para crer que Nixon, se pudesse conseguir uma paz negociada, faria exatamente isto. Êle, entretanto, não deixou claro êsse ponto e enquanto o inimigo tiver dúvidas, tudo indica que a guerra continuará indefinidamente.

Se essa intenção fôsse enfàticamente estabelecida, ao invés de meramente discutida na Casa Branca como um possível objetivo político, talvez fôsse possível reunir a influência de vários países, inclusive a da União Soviética, para apressar as conversações de Paris.

Mas o Presidente hesita, na esperança de que a velha política funcione por estar em novas mãos e ser expressa em linguagem diferente. Êle está a ponto de ordenar uma nova ofensiva militar para responder aos ataques do inimigo. Êste, porém, depois de perder mais de 450 000 homens, não hesitará em continuar o sacrifício até estar certo de que o poder norte-americano foi definitivamente banido do Vietname.

Mais cedo ou mais tarde, Nixon terá que tomar essa decisão. Quanto maior fôr a espera, mais difícil será tentar uma mudança, maior será o perigo de um outro round da escalada e maiores serão as estatísticas de mortos.

Mais Nixon e Vietname no "Caderno Especial"

Tethiana MÉIER | CAROLINA MÉIER, 40

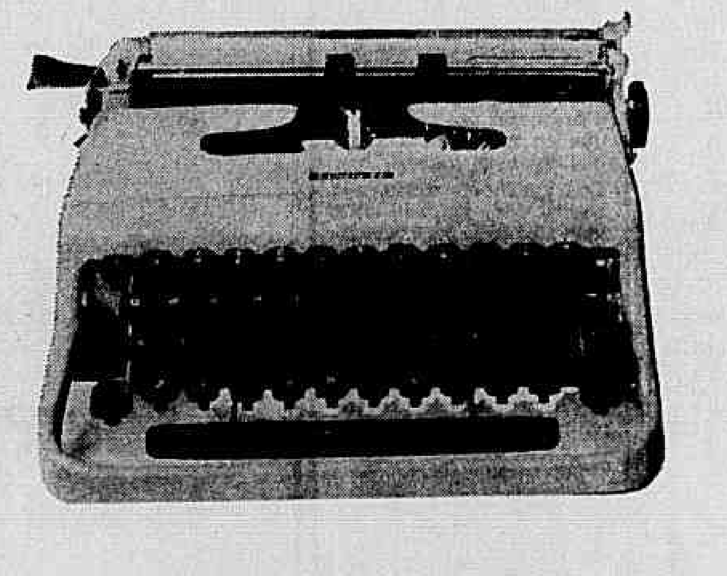

FACILIDADES
GARANTIA
PREÇOS

MIDAS

MÁQUINA DE ESCREVER
OLIVETTI LETERA 22

Olivetti é antes de mais nada, linda! Toque macio e silencioso. Fácil de guardar e carregar.

MENSAL APENAS NCR$ 19,72

AS CONDIÇÕES E PREÇOS SERÃO SEMPRE AJUSTADOS AO SEU ORÇAMENTO!

REI DA VOZ
QUALIDADE NO PRESENTE GARANTIA NO FUTURO
Rua Uruguaiana, 38/40 - Rua Senador Dantas, 48 - Av. Copacabana, 760 - Rua Conde de Bonfim, 330
Rua Dias da Cruz, 69 - Rua Dias da Cruz, 204 - Rua 7 de Setembro, 110 - Estr. do Portela, 54-A - Rua Riachuelo, [illegible] - Av. Presidente Kennedy, 1597 - Caxias - Estr. Gov. Amaral Peixoto, 255 - N. Iguaçu

WANDERLEY & VIANNA

uma
obra-prima
GOMES de ALMEIDA, FERNANDES
edifício MICHAELÃGELVS

VIEIRA SOUTO, 364

(entre Joana Angélica e Montenegro: a essência de Ipanema)

em lançamento!

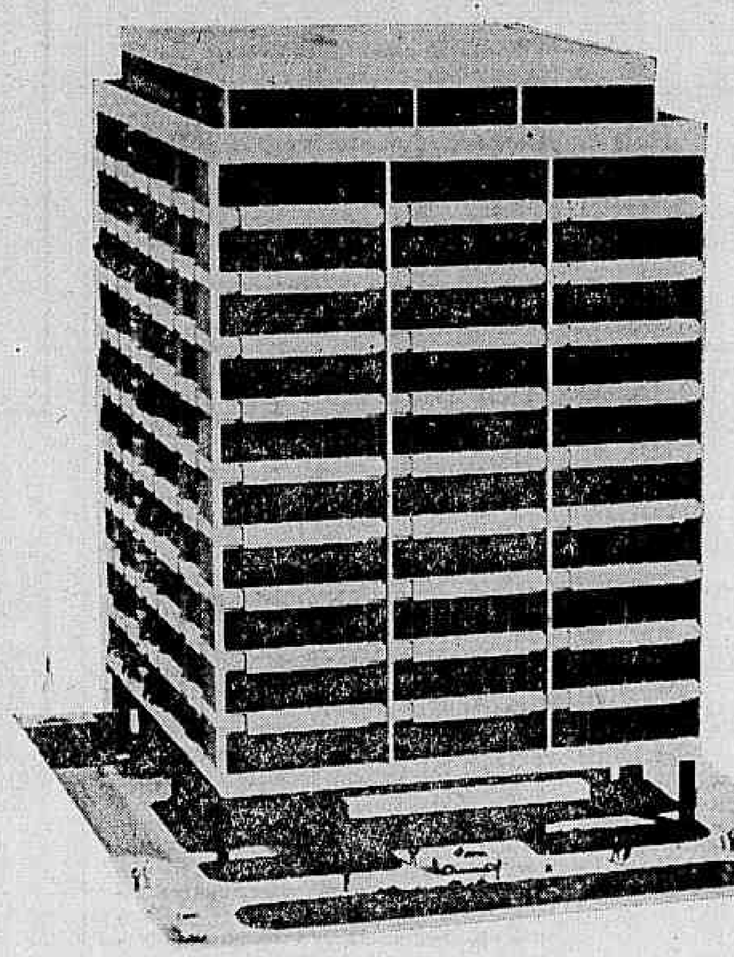

ARQUITETO: EDISON MUSA

PARTE SOCIAL

Multidirecional, a Grande Vista. Loggia, jardim de inverno, 3 salões, chapelaria, biblioteca, galeria, toilette, lavabo.

ÁREA ÍNTIMA

A área íntima, pessoal, tem uma suite com banho e sala de vestir anexos, 3 quartos de estar e dormir (divisando Arpoador ou Dois Irmãos), 3 outros banheiros, armários, rouparias e sala interna, de pequeno almôço e costura.

SERVIÇOS DOMÉSTICOS

Isolado, o serviço. Acesso total. Copa, cozinha, sala de almôço, despensa sala de lavar e passar, ampla varanda de serviço e 2 quartos com banheiro.

CARACTERÍSTICAS GERAIS:

Halls próprios e jardins de inverno em mármore. Exaustão central na cozinha. Agua quente central. Ar condicionado central. Telefone interno:

- **apartamento**
- **portaria**
- **porteiro**
- **garagem**
- **sala de motoristas**

10 andares
4 fachadas nobres em centro de terreno ajardinado
Hall social em jacarandá, mármore e cristal
2 elevadores sociais privativos
Play-ground coberto e isolado
Sala de motoristas junto à garagem
Estacionamento para visitas
Garagem azulejada ocupando todo subsolo - 3 vagas

ÁREA CONSTRUÍDA: 594,68 m^2 (PNB - 140)

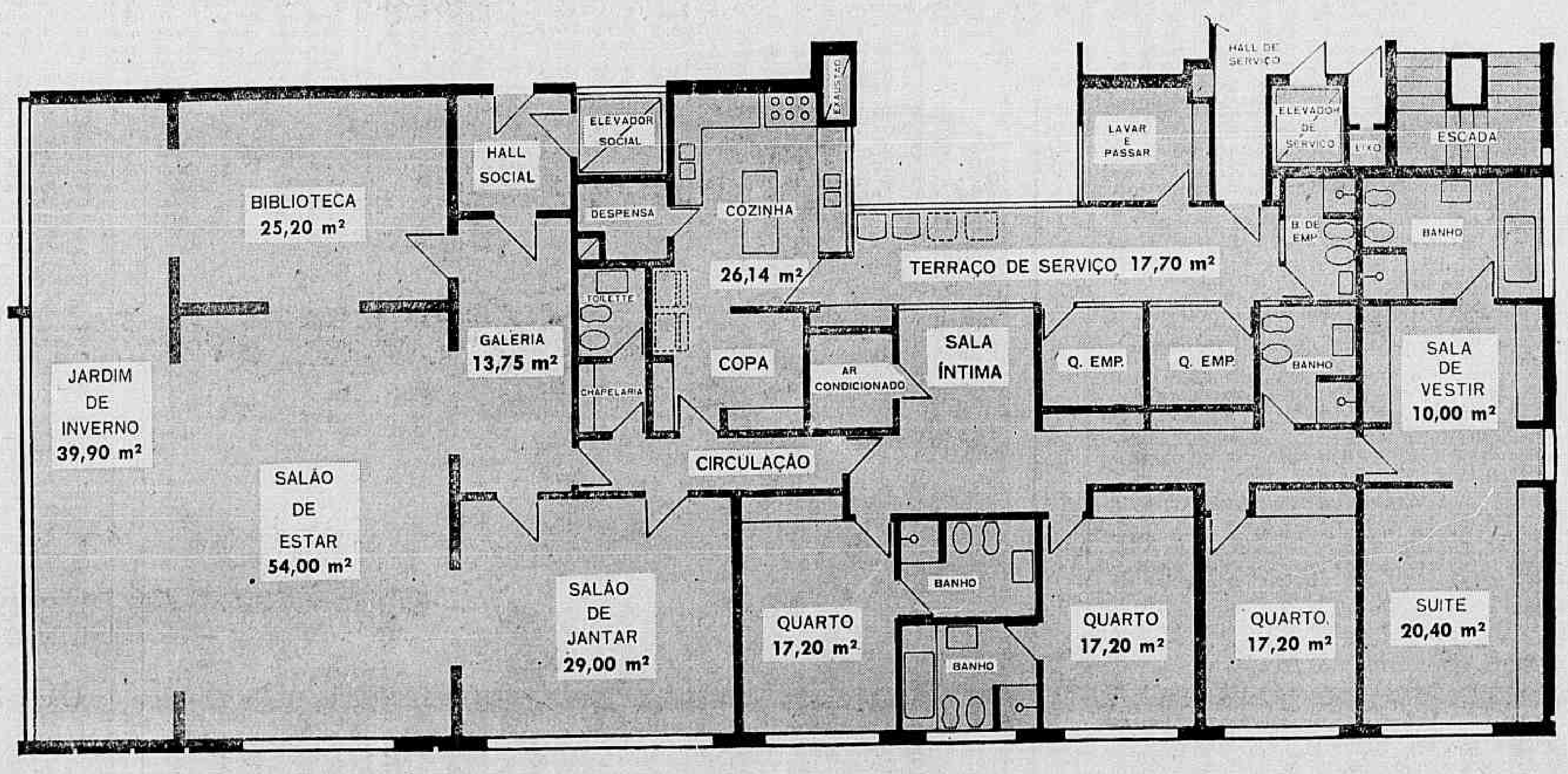
BIBLIOTECA 25,20 m²
HALL SOCIAL
ELEVADOR SOCIAL
DESPENSA
COZINHA 26,14 m²
EXAUSTÃO
LAVAR E PASSAR
HALL DE SERVIÇO
ELEVADOR DE SERVIÇO
LIXO
ESCADA
B. DE EMP.
BANHO
TERRAÇO DE SERVIÇO 17,70 m²
TOILETTE
GALERIA 13,75 m²
CHAPELARIA
COPA
AR CONDICIONADO
SALA ÍNTIMA
Q. EMP.
Q. EMP.
BANHO
SALA DE VESTIR 10,00 m²
JARDIM DE INVERNO 39,90 m²
CIRCULAÇÃO
SALÃO DE ESTAR 54,00 m²
SALÃO DE JANTAR 29,00 m²
QUARTO 17,20 m²
BANHO
BANHO
QUARTO 17,20 m²
QUARTO 17,20 m²
SUITE 20,40 m²

Orgulhosamente, GOMES DE ALMEIDA, FERNANDES apresenta agora uma obra-prima, o Edifício MICHELANGELO - seu 50.º prédio residencial -, que será entregue em 25 meses.

Vendas: no local até 22 horas diàriamente ou:
Av. Princesa Isabel, 323 - 9.º andar
Tel: 36-0492 e 37-2981 - CRECI 1240

Memorial de Incorporação no 5º Ofício do R. G. I., livro 8, fls. 544, Nº 124 (118 de Incorporações), em 30/12/68.

Construção e acabamento:

GOMES de ALMEIDA, FERNANDES

MELHOR QUALIDADE / MAIOR SEGURANÇA

Informe JB

Punição

O Ministério da Fazenda dirigiu ofício ao Banco do Brasil pedindo seja cancelado o crédito de 50 emprêsas industriais e comerciais de todo o país, pelo não atendimento das recomendações do Govêrno no que toca à política de preços. Ao mesmo tempo, foi solicitado ao Banco Central que suste o redesconto de tôdas essas firmas.

Exemplo do rigor com que as autoridades estão agindo em casos semelhantes: uma firma paulista importante, reincidente na prática de burlar a orientação do Govêrno em matéria de preços, foi multada em 100 salários mínimos (cêrca de 13 mil cruzeiros novos) e corre ainda o risco de ser fechada por 90 dias, nos têrmos da Lei Delegada n.º 4.

O Govêrno resolveu intensificar a liberação de vários produtos submetidos à prévia aprovação de preços, mas vai aumentar o rigor na punição das firmas faltosas.

Palácio e calças

Conversando ontem com um grupo de políticos e jornalistas, o Senador Vitorino Freire recordava alguns episódios da sua vida. Contou que certa vez foi chamado ao Palácio do Govêrno, em Brasília, e lhe pediram para esperar na ante-sala pela chamada do Presidente. Resposta de Vitorino Freire, na hora:

— Eu não tenho cêra de carnaúba no fundo das calças para engraxar banco de palácio.

Inquilinato

O Ministro da Justiça, professor Gama e Silva, fêz várias alterações na Lei do Inquilinato, que estão sendo examinadas, em conjunto, pelos Ministros Rondon Pacheco e Hélio Beltrão. Houve também certas ponderações do Banco Nacional da Habitação que estão sendo estudadas. Só após essas análises é que o projeto será encaminhado ao Presidente da República, para sua aprovação e posterior divulgação.

Riqueza desconhecida

As estatísticas do Ministério da Fazenda e do IBGE sôbre a nossa produção de diamantes referem-se ao Território de Rondônia com aquêle tradicional tracinho, significativo de que não existe êsse mineral na região. O curioso é que o único monumento existente em Rondônia foi erigido exatamente em homenagem ao garimpeiro e representa um homem com uma peneira na mão a faiscar diamantes. E para completar a história, o monumento está localizado bem defronte à casa de um tal de Sr. Barradas, conhecido em todo o Norte do Brasil como o Rei do Diamante.

O Govêrno e a reforma agrária

O Ministro do Planejamento, Hélio Beltrão, explica que desde que o Govêrno se viu investido de podêres extraordinários, procura legislar com o máximo de ponderação e cautela, ouvindo todos os setores interessados. O Govêrno procede dessa maneira, informa o Ministro Beltrão, tendo em vista o recesso do Congresso. A propósito, cita como exemplo o episódio da reforma agrária, onde algumas críticas e apreensões estão surgindo antes da hora, pois os diversos atos não foram ainda divulgados na íntegra. Como sempre — frisa o Ministro do Planejamento — o brasileiro se precipita antes da hora.

• • •

Quem tiver terra cultivada, adverte o Ministro Beltrão, não precisa se preocupar, pois a sua propriedade não sofrerá os efeitos da desapropriação. "Não embarquem na canoa dos boateiros, não vão atrás de boatos", diz o Ministro do Planejamento, acrescentando que dos seis atos propostos ao Govêrno pelo grupo de trabalho que estudou o assunto, apenas três foram aceitos. Como prova de que o Govêrno não está agindo com precipitação, lembra que depois de examinar os atos da reforma agrária, pediu que o Ministro da Justiça procurasse analisá-los, do ponto-de-vista jurídico, para possíveis correções. O Ministro da Justiça já devolveu a Beltrão todos os atos da reforma agrária, que agora foram encaminhados para sugestões ao Ministro do Interior, Costa Cavalcânti. E' que o Ministro Costa Cavalcânti assumiu o Ministério do Interior quando todos os atos e estudos sôbre o problema já se achavam concluídos.

O preço da descrença

A indústria de cigarros nos Estados Unidos está gastando mais de 48 mil dólares numa campanha publicitária de seis semanas, defendendo a tese de que o hábito de fumar não é necessàriamente danoso. Anúncios de página inteira começaram a aparecer nos principais jornais norte-americanos na semana que passou.

Sob o título *O Que Se Sabe Sôbre Cigarro e Saúde?*, o anúncio reproduz uma informação datilografada do Conselho de Pesquisa do Tabaco, uma organização amparada pela indústria. A informação cita o Dr. Clarence Cook Little, diretor científico do Conselho, que afirma que "não há nenhuma relação casual demonstrada entre o hábito de fumar e qualquer doença."

Nos Estados Unidos, os maços de cigarro, por lei, contêm o aviso de que encerram um produto nocivo à saúde.

Política de algodão

Os técnicos do setor econômico-financeiro começaram a se reunir no fim de semana que passou, procurando elaborar um plano de comercialização externa da safra de algodão dêste ano, que é uma das maiores dos últimos tempos. O Govêrno viu-se compelido a proceder a êsses estudos, em face do comportamento dos exportadores que tendem a baixar os preços do algodão no mercado internacional, com o que a receita de divisas sofrerá uma queda, ao mesmo tempo em que sôbre os produtores recairão grandes prejuízos. É que, pressionado pelo exportador, o produtor é compelido a vender algodão a preços mais baratos.

Susep e seguradoras

Estamos seguramente informados de que a Susep iniciou estudos no sentido de estabelecer os coeficientes das despesas gerais de administração, inclusive comissões de corretagem e agenciamento, em função do capital e das reservas patrimoniais de tôdas as seguradoras. O objetivo é o contrôle das referidas comissões, matéria que tem dado origem a severas críticas quanto à atuação de alguns setores securitários, que estariam infringindo as normas vigentes quanto aos tetos de comissões fixados pela Susep, nos diversos ramos, especialmente no dos seguros obrigatórios de responsabilidade civil dos proprietários de veículos automotores.

• • •

Tais coeficientes, que serão obtidos através da computação eletrônica, servirão também de base a estudos complementares com vistas à possibilidade de virem a ser liberadas definitivamente as comissões.

• • •

A fiscalização da Susep se exerceria, então, e com o máximo rigor, sôbre a fiel observância dos referidos coeficientes e sôbre a constituição e cobertura das reservas técnicas, que representam, como se sabe, a garantia do segurado. Medidas extremas de repressão seriam postas em prática pela autarquia, nos casos em que se verificasse a incapacidade da seguradora em manter a cobertura integral de suas reservas.

Ainda em função do capital, parece que haveria um limite geral de operações, independentemente do chamado limite de retenção de cada sociedade seguradora, que, como é óbvio, será mantido.

Lance-livre

● No dia em que o Ministro Ivo Arzua estêve em Niterói, onde foi inaugurar uma estação meteorológica, o Governador Jeremias Fontes procurou saber detalhes da reforma agrária e da sua aplicação no Estado do Rio. O Governador, em dado momento da conversa, provocou a curiosidade do Ministro da Agricultura, com a seguinte frase: "Ministro, não se esqueça do problema da devastação das matas. Se a coisa continuar assim, o Estado do Rio vai ficar nu, sem sombra nem água fresca."

● O *showman* Miéli assistiu a uma exibição da Salgueiro e imaginou uma coisa que no seu entender deve dar certo. Elis Regina vai gravar o samba-enrêdo da Salgueiro, com acompanhamento da bateria da escola de samba. E só.

● O Ministro Macedo Soares revela aos amigos a sua preocupação com a reestruturação do Ministério da Indústria e do Comércio para atender à reforma administrativa. Diz o Ministro que a atual estrutura já não atende às necessidades do Ministério.

● Nana Caimi confessa aos amigos mais íntimos que está num impasse quanto à sua carreira. Nana vem encontrando muitas dificuldades em conciliar a vida artística com a de dona-de-casa, mãe de três filhos que ela, aliás, coloca acima de tudo em sua vida. Por falar em Caimi, os filhos do grande Dorival Caimi já começam a sentir os problemas do nome famoso. É que tanto Nana, quanto Dori e Danilo são excelentes compositores, com várias músicas gravadas, mas alguns locutores de rádio, sempre que anunciam a música de um membro da família, o fazem citando apenas o nome Caimi e todo mundo pensa que se trata do velho Dorival. E os garotos reclamam: "Assim é covardia."

● Se tudo sair como o Ministro Leonel Miranda espera, dentro de um mês o Ministério da Saúde será instalado no prédio do antigo Colégio Sacré Coeur de Jesus, no Cosme Velho. O prédio é tão grande que dará para acomodar o Ministério inteiro.

● O ICM e o impôsto sôbre serviços serão explicados a advogados, fiscais e contadores, através de um curso especial criado pela Editôra Cultura Jurídica. As aulas serão dadas pelo jurista Zola Florenzano, especialista no assunto e autor de vários livros sôbre o ICM. As inscrições estão abertas à Avenida Rio Branco, 120, sobreloja 6.

● O Marechal Dutra caminha para os seus 84 anos de idade sem dar a mínima atenção para o que êle mesmo chama de suas mazelas, como a catarata e a labirintite. Ontem, um repórter telefonou para o Marechal a fim de saber como ia de saúde e recebeu a seguinte resposta: "Venha tomar um cafezinho aqui em casa, que eu vou indo muito bem, embora aos trancos e barrancos."

● O engenheiro Hélio de Almeida, presidente do Clube de Engenharia, que se encontrava em tratamento médico nos Estados Unidos, segundo informações dos seus familiares, já se encontra inteiramente recuperado, e dentro de breves dias irá a Pitisburgo assistir a um congresso ferroviário. Hélio de Almeida tenciona, dentro de um mês, voltar ao Brasil.

● As pessoas que transitam pela N. S. de Copacabana, entre Constante Ramos e Dias da Rocha, foram surpreendidas com a abertura de uma livraria de 250 metros quadrados. Trata-se da maior loja do grupo Entrelivros. Dia 17, o romancista francês Robe-Grillet estará ali autografando o livro de sua autoria *Encontro em Hong-Kong.*

● Wilson Simonal vem sendo muito procurado pelos compositores, que começaram a produzir músicas no estilo do cantor. O resultado é que, para aproveitar tôdas as boas músicas que lhe puseram nas mãos, Simonal resolveu fazer dois elepês. Na sexta-feira êle gravou mais uma faixa do seu nôvo disco: *Rosa Faceira,* de Fred Falcão e Paulinho Tapajós.

● O presidente da Assembléia Legislativa de Mato Grosso, Deputado Emanuel Pinheiro, mandou relatório ao Ministro da Justiça, com cópia ao Senador Filinto Muller, sôbre as atividades daquele órgão legislativo no ano que passou. O Senador Filinto Muller declara que, pelo relatório que leu, a Assembléia teve atividade exemplar.

● A Orquestra Sinfônica Brasileira faz a sua primeira apresentação dêste ano no dia 23 de abril no Teatro Municipal, sob a regência do maestro Isaac Karabtchevski e com a participação especial do solista tcheco Joseph Chucro.

V. JÁ TEM APARTAMENTO?

VEJA SE ÊSTE LHE SERVE

☒ 2 Quartos, Sala, Banheiro, Cozinha, Área e dependências completas de empregada.
☒ Totalmente FINANCIADOS PELA CAIXA ECONÔMICA FEDERAL.
☒ No MELHOR PONTO DE JACAREPAGUÁ. (Av. Geremário Dantas, 1200 - Freguesia)
☒ Construção JÁ CONCLUIDA pela SARTE ENGENHARIA S/A.

Vá ao local das 9 às 17 horas (diàriamente)
ou à AVENIDA BEIRA MAR, 406 - GRUPO 1107
Das 9 às 18 hs. - Tel. 42-7874

Thomas De La Rue inventou esta máquina para acabar com os feriados bancários.

Graças a ela os correntistas do Banco Industrial de Campina Grande nunca mais se separarão do seu dinheiro.

É o DACS, Sistema de Caixa Automático De La Rue.
Acabaram-se os sábados, domingos e feriados nos bancos. E 24 horas por dia o cliente pode trocar cheques automàticamente em qualquer lugar que o banco instale uma máquina DACS (nas paredes das agências, aeroportos, hotéis, centros comerciais etc.).
Criação de gente genial: De la Rue Instruments Ltd. com a colaboração do Barclays Bank, um dos maiores bancos da Grã-Bretanha:
E o sucesso é um sucesso.
O Sistema DACS é absolutamente inviolável e seguro tanto para o correntista quanto para o banco.

Não se poderia esperar menos de quem há mais de um século e meio lida com valôres e imprime o papel-moeda de mais de 60 países.
Nossos cumprimentos ao Banco Industrial de Campina Grande. O primeiro banco a instalar êste sistema no Brasil.
O DACS pode ser visto na Feira da Indústria Britânica, stand n.º 74, no Ibirapuera (SP) até 16 de março.

Thomas De La Rue S. A.
Divisão de Sistemas e Equipamentos
Rio - Rua Peter Lund, 146 - 28-3263
São Paulo - Rua Conselheiro Crispiniano, 139 conj. 71 - 35-2785

JARDIM DA SAUDADE
A SOLUÇÃO MODERNA

O Jardim da Saudade é o primeiro cemitério-parque do Rio. É um lugar em que o verde dos gramados e dos bosques predomina, sem os amontoamentos caracteritiscos dos cemitérios concebidos no século passado.
É a solução moderna adotada por tôdas as grandes cidades do mundo. É um cemitério ecumênico, sem distinção de credos, onde os visitantes encontram sombra e tranquilidade, além de todo um completo serviço de atendimento, 24 horas por dia.
Pela primeira vez existem condições, em nossa cidade, para uma família adquirir um jazigo perpétuo, com antecedência, através de pequenas parcelas mensais.

o Jardim da Saudade tem o apoio da Pro-Matre

Peça informações ou a visita de um representante
Rua Conselheiro Saraiva, 28
8.º andar - Tels.: 23-5087
43-1095 - 43-6683

Jardim da Saudade
o primeiro cemitério-parque do Rio de Janeiro / Alvará de construção n.º 4967508

EIS O TORORÓ

Salvador (*Sucursal*) — *A nova paisagem do dique de Tororó, cujas obras de urbanização estão em fase de acabamento, terá sete fontes luminosas e sonoras, instaladas dentro do próprio dique pela Superintendência de Urbanização desta capital. Até agora, foram gastos NCr$ 1 500 000,00 nesta primeira fase da obra, que deverá ser inaugurada no próximo dia 28. O dique será iluminado por 30 lâmpadas de mercúrio, terá pista asfaltada, encostas ajardinadas e áreas especiais de recreação. Dentro do esquema de obras prioritárias da Prefeitura, prossegue a construção do viaduto sôbre a Ladeira da Fonte das Pedras, que terá duas pistas de 47 metros de extensão por 12,5 metros de largura. O viaduto integra a Avenida Presidente Castelo Branco, ligando-a a outros três construídos sôbre a Ponte Nova, conhecidos por Viadutos dos Engenheiros. O programa viário da Prefeitura prevê para êste ano a construção de 14 viadutos.*

Célia Biar com 20 anos de teatro considera Heloneide seu melhor papel no palco

A atriz Célia Biar comemorou ontem seus vinte anos de teatro, estreando a peça *Abre a Janela e Deixa Entrar o Ar Puro e o Sol da Manhã*, de Antônio Bivar, no papel de Heloneide, que considera o melhor de tôda a sua carreira.

Ontem à tarde Célia Biar fêz questão de permanecer em repouso absoluto e explicou que estava "nervosíssima, pois, com o passar do tempo, aumentam a responsabilidade e o nervosismo diante das estréias importantes."

AUREOS TEMPOS

A atriz fêz sua primeira aparição em 1949, no Teatro Brasileiro de Comédia de São Paulo, com a peça *A Noite de 16 de Dezembro*. Logo passou de amadora a profissional desta companhia, onde permaneceu durante dez anos, que considera "os melhores anos do teatro brasileiro."

Neste período, segundo Célia Biar, desenvolveu-se o quadro atual do teatro brasileiro, "quase que exclusivamente no Teatro Brasileiro de Comédia, já que inexistiam, pràticamente, outras companhias." O TBC, para a atriz, foi a fonte geradora das atuais companhias e dos grandes nomes dos palcos do país.

DESENVOLVIMENTO

Célia Biar considera que a situação do teatro, hoje, é melhor.

— Aumentou extraordinàriamente o número de pessoas que se interessam pelo teatro, tanto do ponto-de-vista do meio profissional quanto do das platéias, que, além disso, exigem um nível de aprofundamento maior das peças, uma qualidade cultural diferente da das comédias leves francesas que foram a tônica durante tantos anos.

A atriz confessou-se impressionada com o apoio dado à classe teatral por alguns governos estaduais, particularmente os de São Paulo e Paraná. Disse que, "lamentavelmente, êste apoio falta-nos aqui na Guanabara, ainda, e é por isso que estamos lutando junto às autoridades estaduais."

GERAÇÕES

Célia Biar observou que sua geração de artistas "teve humildade suficiente para construir criteriosamente sua formação artística, dando as bases sólidas que hoje existem."

— Hoje, entretanto, acho que os jovens são um pouco apressados e consideram qualquer sucesso, mesmo julgado com prova cabal da genialidade.

— A vida teatral é boa — disse — para os que gostam realmente do teatro, para os que pertencem ao teatro. Mas para os que, por exemplo, comparecem a um ensaio com a sensação de que todo aquêle esfôrço implica em "deixar de fazer outras coisas" ou de que, em algumas oportunidades, perdem seu tempo, esta vida não servirá nunca.

DOPS entra na disputa religiosa

Belo Horizonte (Sucursal) — Dois agentes do DOPS, Vanderlei Moreira e Vagner Neves, chegaram ontem a Santa Rosa de Lima, no norte de Minas, para acalmar católicos e protestantes, que voltaram a fazer ameaças mútuas.

Além de acalmar as duas facções, os agentes do DOPS farão um levantamento para saber as origens e os responsáveis pela luta religiosa. Os policiais disseram que caso a situação exija pedirão reforços a Belo Horizonte, inclusive de carro blindado Carcará, próprio para operações de combate.

GALAXIE USADO
bom estado
SO COM A SANTO AMARO
Avenida Osvaldo Cruz, 73/87

Comunicações com Berlim voltam à normalidade após uma semana de incidentes

Berlim (AFP-UPI-JB) — As linhas de comunicação de Berlim com o Ocidente tiveram ontem um dia normal, com o fim das manobras militares sovieto-alemãs orientais, após uma semana de obstrução comunista como represália à realização do pleito presidencial da RFA na antiga capital do Reich.

Funcionários ocidentais admitiram a possibilidade de novas interferências no trânsito terrestre, mas em menor escala. A hipótese de um bloqueio total parece colocada de lado com o fim das manobras militares. Os soviéticos justificaram o fechamento das autopistas por causa das manobras, alegando que os exercícios táticos poderiam oferecer perigo ao tráfego.

DESERTOR

Um capitão-aviador da Alemanha Oriental aterrissou ontem na ilha dinamarquesa de Bornholm e pediu asilo político à Dinamarca. Gerhard Scharnitzky, de 30 anos de idade, fugiu da base de Cottbus, na República Democrática Alemã, num avião militar de reconhecimento.

Informante do serviço secreto ocidental disse que o capitão não poderia ter escolhido um momento mais propício para a fuga. "Scharnitzky será interrogado sôbre as instruções que tem a Fôrça Aérea Alemã durante a crise de Berlim por causa da eleição presidencial. Interessa à OTAN saber se era atividade militar ou pura propaganda a ameaça soviética de não garantir a segurança do trânsito civil aéreo."

Franceses marcam greve e De Gaulle fica alerta

Paris (Do Correspondente) — Um a um, vários setores anunciam sua disposição de aderir à greve geral marcada para têrça-feira, 11 de março. Por sua vez, De Gaulle, que se dirigirá à nação justamente naquela data a fim de inaugurar a campanha pelo *sim* no referendo do dia 29 de abril, prepara-se contra a nova pressão trabalhadora prevista.

O General e seu Govêrno reúnem os números necessários para fazer face à pergunta que todos aqui formulam: a jornada de têrça-feira se constitui num auge de uma série de descontentamento ou o início de uma crise social profunda? Sob qualquer destas duas hipóteses De Gaulle não parece disposto a ceder apesar de aceitar a premissa de que ambas são perfeitamente plausíveis.

O ARGUMENTO

Se a realidade fôr ligada à primeira hipótese, a febre especulativa em operação através da venda maciça de francos, cujos reflexos já atingem a libra esterlina, deverá parar de subir, a julgar pelas declarações de membros do Govêrno, segundo as quais a situação técnica da economia francesa é boa apesar do deficit de sua balança de pagamentos. Nêsse sentido, basta citar a afirmação do Ministro das Finanças, François Ortoli, diante dos deputados da maioria degaullista: "A França está em condições de perder um bilhão de dólares em divisas sem perigo para sua moeda." Mas isto "à condição de ter como objetivo reencontrar o equilíbrio de sua balança no início de 1970, o equilíbrio dos salários e dos preços, equilíbrio orçamentário, tudo isto sob um nível expansionista elevado."

Esta política global não suporta uma alta geral dos salários nominais superior à taxa fixada pelo Govêrno para o setor público e nacionalizado (duas vêzes dois por cento). Recusando-se a aumentar aquela taxa e se opondo a aumentar o salário mínimo nacional, como querem as centrais trabalhadoras, o Govêrno deixou claro a linha de defesa do franco adotada.

A DÚVIDA

O General De Gaulle se recusa a desvalorizar o franco conforme teve oportunidade de reiterar na última reunião ministerial de quarta-feira. Os dirigentes sindicais dizem não aceitar o que chamam CD, "chantagem da desvalorização" e argumentam que a expansão da economia francesa no segundo semestre de 1968 provou o lado benéfico do aumento dos salários sôbre o quadro geral especificamente sôbre o nível de emprêgo mas para o Govêrno a argumentação sindical é uma faca de dois gumes na medida em que esquece a alta dos preços, igualmente conseqüente dos acôrdos sociais do ano passado, sôbre a qual os trabalhadores se baseiam para obter nôvo aumento atualmente.

O que parece haver de ambos os lados é uma certa prudência a tática seguida, especialmente pela CGT (comunista).

Concorde passa em nôvo teste

Toulouse (AFP-UPI-JB) — O avião supersônico franco-britânico Concorde realizou ontem, com êxito, seu segundo vôo de provas durante uma hora e um minuto, a uma velocidade de 555 quilômetros horários.

Em sua segunda prova, o Concorde-001, pilotado por André Turcat, levantou vôo às 11h58m GMT e aterrissou às 12h59m, no Aeroporto de Toulouse—Blagnac. O supersônico percorreu 1 500 metros na pista antes de subir, durante 24 segundos como no vôo anterior, realizado domingo passado.

Um comunicado conjunto das companhias construtoras revelou que esta segunda prova, de um modo geral, foi satisfatória e que o Concorde efetuará de 2 a 3 vôos semanais, segundo as condições meteorológicas.

Dois aviões a jato utilizados por observadores técnicos acompanharam o vôo de perto e a longa distância. O pilôto Turcat fêz várias manobras com o trem de aterrissagem e com os aerofreios, enquanto voava.

isto
era antes
de existir
meia

olga
elastic

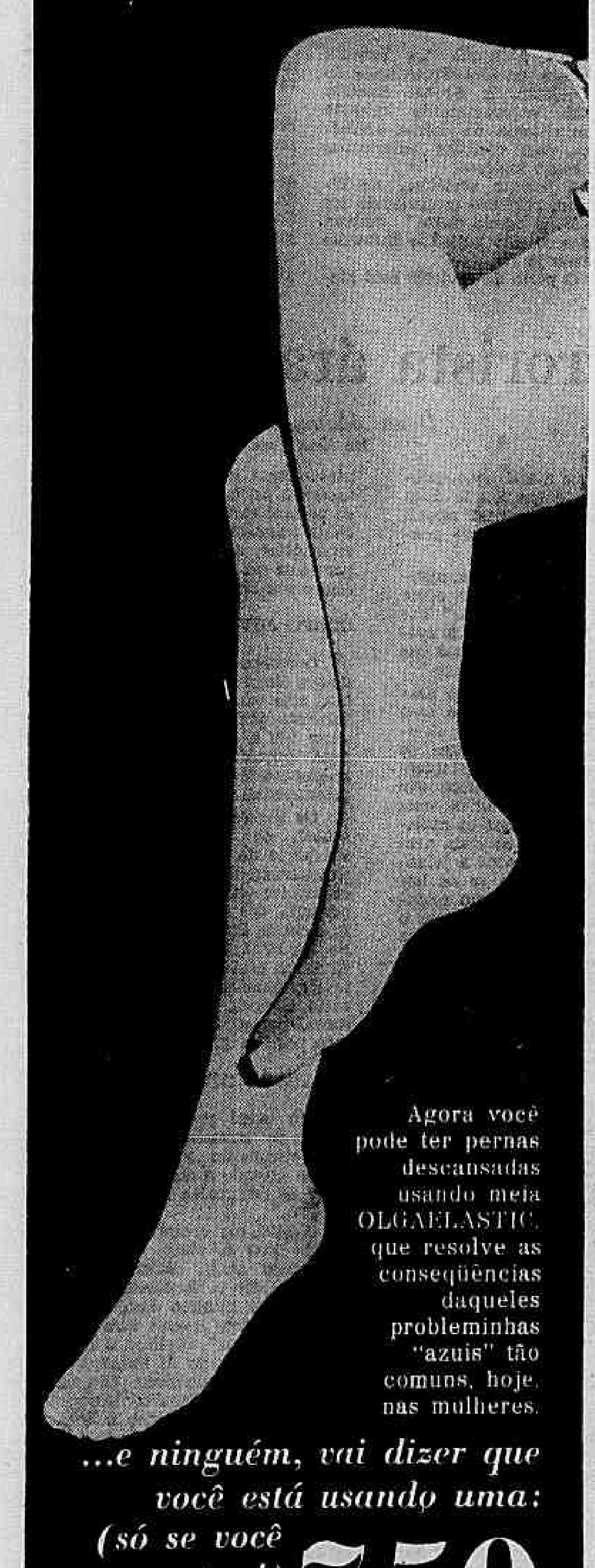

Agora você
pode ter pernas
descansadas
usando meia
OLGAELASTIC,
que resolve as
conseqüências
daqueles
probleminhas
"azuis" tão
comuns, hoje,
nas mulheres.

...e ninguém, vai dizer que você está usando uma:
(só se você contar!) 7,50

AO LADO DE SUA CASA HÁ SEMPRE UMA DAS
CASAS OLGA

CENTRO: Rua do Ouvidor, 122 - Rua 7 de Setembro, 82 e 135 - Rua Uruguaiana, 20 e 22 - Rua Gonçalves Dias, 75

ZONA SUL: Av. Copacabana, 734, 891 e 1 038 - Av. Ataulfo de Paiva, 320 - Rua do Catete, 342

ZONA NORTE: Rua Conde Bonfim, 422 - Rua Dias da Cruz, 59-A - Rua Carvalho de Souza, 300

NITERÓI: Rua da Conceição, 16

PETRÓPOLIS: Av. 15 de Novembro, 776

NOVA IGUAÇU: Av. Amaral Peixoto, [illegible]

Benson

TELEFONE PARA 22-1818 E FAÇA
UMA ASSINATURA DO
JORNAL DO BRASIL

NA BELEZA PANORÂMICA DA GUANABARA
O LUXO E A TRADIÇÃO
DA MODERNA INGLATERRA

EDIFÍCIO *Britânia*

PRAIA DO FLAMENGO, 320

SE V. NÃO SABIA...

Vamos retirar nosso "stand" de vendas do local para iniciar imediatamente a obra - apesar de termos ainda 3 últimas unidades à venda!*
Prazo e prazo (em H. C. Cordeiro Guerra & Cia. Ltda.) e nosso compromisso de entrega é para daqui a 30 meses.
Aproveite agora e conheça no local as características dêste excelente empreendimento.

ass.
Eng.º Sergio P. A. Cardoso
Chefe de Vendas

*apartamentos 101, 301 e 1001

(anúncio publicado em janeiro/69)

O REQUINTE DE VIVER BEM
O CONFÔRTO MODERNO,
LUXUOSO. NO LOCAL
MAIS COBIÇADO PARA
MORADIA, PELA
VIZINHANÇA
ARISTOCRÁTICA.
É UM LANÇAMENTO
H. C. CORDEIRO GUERRA
& CIA. LTDA.

285 m2
de luxo e
confôrto

Em área real privativa de 285 m2, seu apartamento no Edifício BRITÂNIA oferece condições ideais de iluminação, ventilação, localização e confôrto:

2 amplas salas • Saleta • Sala íntima • 4 quartos (1 suite) 2 banheiros sociais (azulejados até o teto e louça de côr) 1 toilette • Copa-cozinha • 2 quartos de empregada • Área de serviço c/instalação para máquina de lavar • Vaga na garagem.

Prédio de 12 andares. 1 apartamento por andar e 1 apartamento de cobertura. Fachada com esquadrias de alumínio. Hall social de mármore com lambris. Elevadores Otis, Atlas ou Schindler. Telefone interno com a portaria. Antena coletiva para televisão. Instalação para ar condicionado pronta, inclusive com parte elétrica. Hall dos andares de piso de mármore. Todos os quartos com persianas. Acabamento de luxo. Playground. Garagem.

Preço a partir de	217.100,00
Sinal a partir de	8.000,00
Prestações mensais	3.900,00

Memorial de Incorporação arquivado no Cartório do 9.º Ofício do R.G.I. sob o n.º 367 do Livro 8 U, Fls. 270

ENTRÊGA (rigorosamente no prazo): 33 MESES

Construção por Administração
Vendas no local: das 9 às 22 horas
Ar condicionado no Stand
Incorporação, Construção e Vendas

H. C. CORDEIRO GUERRA & CIA. LTDA.
ENGENHARIA · ARQUITETURA · CONSTRUÇÕES
R. Buenos Aires 68, 21.º and. - Tel.: 31-1895 - Rio - GB
Corretor Responsável: J.C.M. Ourivio - Creci 706

Promasa

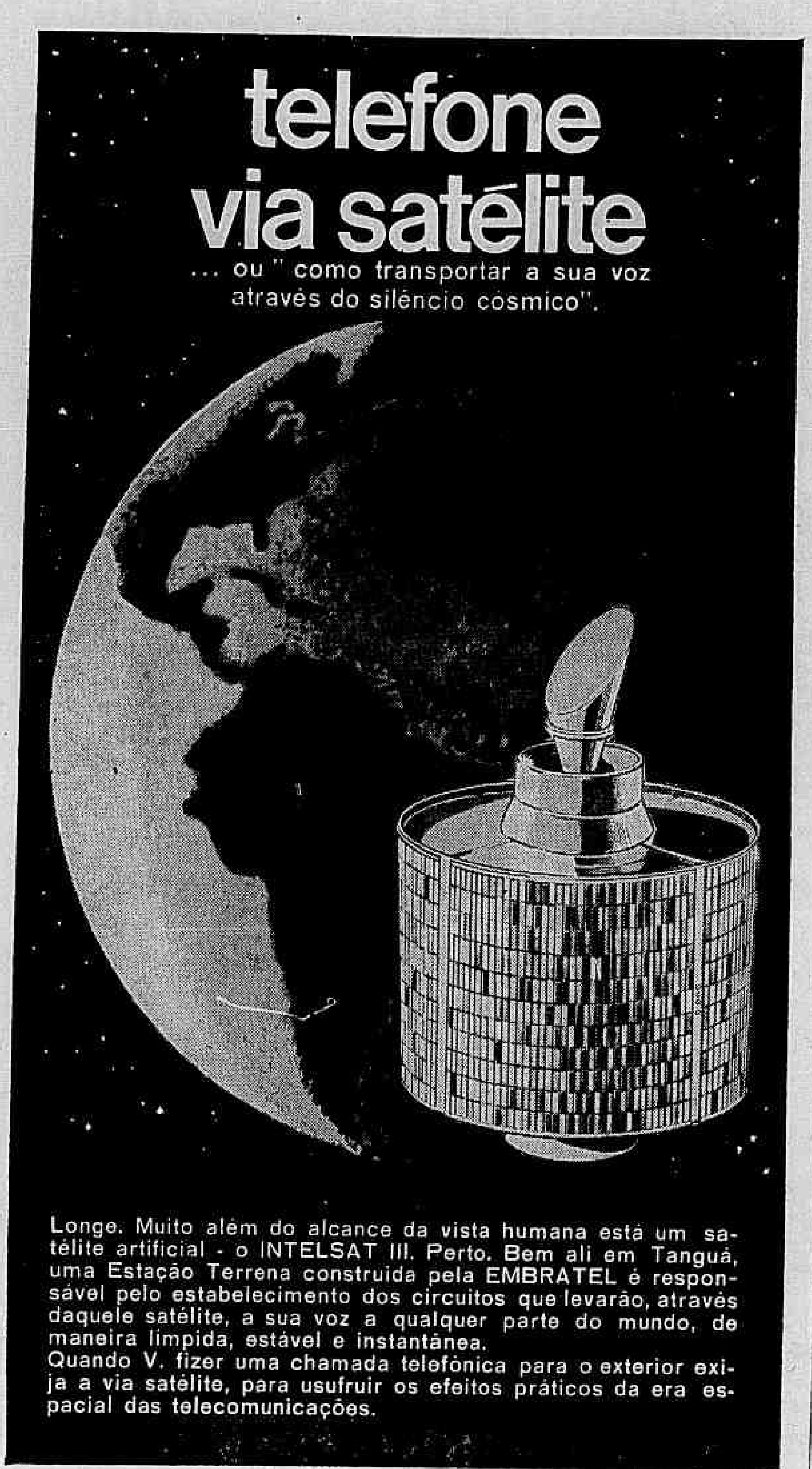
telefone
via satélite
... ou "como transportar a sua voz através do silêncio cosmico".

Longe. Muito além do alcance da vista humana está um satélite artificial - o INTELSAT III. Perto. Bem ali em Tanguá, uma Estação Terrena construida pela EMBRATEL é responsável pelo estabelecimento dos circuitos que levarão, através daquele satélite, a sua voz a qualquer parte do mundo, de maneira limpida, estável e instantânea.
Quando V. fizer uma chamada telefônica para o exterior exija a via satélite, para usufruir os efeitos práticos da era espacial das telecomunicações.

TELEFONIA INTERNACIONAL
MAIS ECONÔMICA

Os circuitos via satélites introduzidos no Brasil pela EMBRATEL permitiram a imediata redução das tarifas telefônicas para o exterior. As reduções variam entre 10 e 20% segundo o país desejado.

NÔVO SERVIÇO "TT" (TELEFONE A TELEFONE): TARIFA REDUZIDA

Para a Alemanha, Chile, Espanha, França, Itália e Suiça.

Além de reduzir as tarifas diretamente, a EMBRATEL, através de acôrdos promovidos junto a alguns países, introduziu um tipo de serviço mais econômico - "TT".

V. pagará menos se der à telefonista sòmente o número do telefone desejado sem indicar pessoa. O tempo será contado a partir do momento que qualquer pessoa atender. Obs: No serviço tradicional, o tempo é contato a partir do atendimento da pessoa desejada.

Para qualquer parte do mundo V. poderá contar com a eficiência e a rapidez de nossos circuitos via satélites.

EMBRATEL
MELHOR QUALIDADE ● MAIOR CONFIABILIDADE

EMPRÊSA BRASILEIRA
DE TELECOMUNICAÇÕES
EMBRATEL
Av. Presidente Vargas, 1012 - sobreloja - Rio de Janeiro

Tethiana LEBLON | ATAULFO DE PAIVA 80-A

Golda Meir é designada hoje "Premier" de Israel

Telaviv (AFP-JB) — Golda Meir será designada oficialmente hoje para chefiar o Govêrno de Israel e já iniciou gestões para superar as dificuldades políticas surgidas para a manutenção de um gabinete de união nacional.

O secretário-geral do Partido Israelense do Trabalho, Phinhas Saphir, declarou ontem numa reunião política que "o General Dayan deveria cessar sua campanha em prol do pôsto de Primeiro-Ministro, pois isso não é democrático nem moral." Golda Meir sofre também a pressão do Partido Nacionalista Gahal que exige a introdução no programa de Govêrno da manutenção das linhas de fronteiras atuais, estabelecidas com a Guerra dos Seis Dias. O Mapam, outro Partido do Gabinete de união nacional, opõe-se a qualquer tipo de programa que prejudique a flexibilidade de Israel.

A Sra. Golda Meir exclui-se do grupo dos que clamam que "não se deve devolver os territórios conquistados." A Primeira-Ministra, contudo, recentemente declarou aos jornalistas: "Se os árabes aceitarem sentar-se conosco numa mesa de negociações, em Israel muitos estariam dispostos a devolver os territórios ocupados. "Mas agora, não há ninguém que devolva, não há razão para devolvê-los, já que nada se obtém em troca."

Eban vai a Londres e Washington

Telaviv, Amã e Londres (AFP-UPI-JB) — O Ministro israelense do Exterior, Abba Eban, que faz hoje uma viagem privada de dois dias a Londres, deverá viajar para os Estados Unidos a fim de entrevistar-se com o Presidente Richard Nixon.

O chefe da diplomacia israelense conferenciará também com o Secretário de Estado norte-americano, William Rogers. Estas entrevistas são consideradas muito importantes em Telaviv, principalmente porque permitirá aferir a exata atitude dos Estados Unidos diante do conflito no Oriente Médio.

O Embaixador Gunnar Jarring, enviado especial das Nações Unidas ao Oriente Médio, chegou a Amã para conferenciar com os dirigentes jordanianos. Jarring estêve no Cairo, mas em Amã, há poucos dias, o Primeiro-Ministro, Bahjat Talhouni, declarou que nada tinha a conversar com o mediador da ONU.

Em Londres, o assessor do Presidente Nasser (RAU), Embaixador Mahmud Fawsy, entrevistou-se com personagens do Govêrno britânico. Harold Wilson procurará convencer o enviado egípcio de que a Grã-Bretanha, apesar de inúmeros elementos pró-Israel nas fileiras do Labour Party, procura manter sua neutralidade no conflito.

Combates recomeçam na Zona do Canal

Jerusalém e Cairo (AFP-UPI-JB) — A artilharia de Israel e do Egito voltaram a trocar tiros ontem, ao longo dos 110 km do canal de Suez, logo após o choque das Fôrças Aéreas dos dois países, em que ambos os lados reclamam a derrubada "de um aparelho inimigo."

Em Telaviv, soube-se que o combate aéreo travado na manhã de ontem sôbre o canal de Suez, na região do lago Amer, durou menos de um minuto. O pilôto do avião egípcio, abatido pelos israelenses, tenente-coronel Mohamed Abu El Abdul Bex, está internado num hospital de Israel, em gravíssimo estado, com os médicos utilizando todos os meios para salvá-lo.

Os observadores assinalaram que êste combate aéreo, o primeiro há vários meses, marca a crescente tensão na zona do canal de Suez. De acôrdo com os israelenses, sete soldados ficaram feridos no último mês, atingidos por atiradores de elite egípcios.

Em seu último informe, os observadores das Nações Unidas do canal de Suez assinalaram que os egípcios tinham aberto fogo cêrca de 50 vêzes, em 48 horas.

Comunistas se expandem pela Península arábica

Hansen W. Baldwin
do New York Times

Kuwait — Os comunistas estão lenta, porém firmemente fazendo incursões na península arábica. As autoridades americanas, britânicas e árabes em Jidda, Arábia Saudita, e em Bahrein e Kuwait concordam que Moscou e, em menor grau, Pequim, estão cada vez mais ativos na península.

Recentemente, a primeira quantidade importante de armamentos soviéticos, inclusive dez jatos Mig-17, foram entregues à República Popular do Iémem do Sul. Navios de guerra soviéticos têm escalado em pontos do gôlfo Pérsico nas últimas duas semanas para repetir a visita do ano passado das primeiras unidades de guerra russas em um século.

Os esforços comunistas, embora, ainda pequenos, estão crescendo no raio de ação e a maioria dos peritos acredita que Moscou já tem demonstrado que está decidida a marcar uma posição de fôrça na área que estava outrora em grande parte sob influência britânica e americana.

A disseminação do comunismo na área tem sido ajudada e em parte feita possível, dizem muitos árabes, pelo conflito árabe-israelense. O patrocínio soviético da causa árabe e a identificação dos Estados Unidos com Israel criaram em muitos países árabes um clima de opinião que abriu as portas aos russos e às vêzes tornou o comunismo aceitável.

Isto não é verdadeiro na Arábia Saudita, o maior país da região, onde a influência comunista é mínima. O Rei Faiçal se opõe ativamente ao comunismo.

Com a ajuda dos Estados Unidos, da Grã-Bretanha e do Paquistão, a Arábia Saudita está vagarosamente criando um sistema de defesa antiaérea, com canhões americanos e caças inglêses.

A posição soviética no Iémem, primeiro estabelecida em 1956, é ainda forte, embora Moscou não seja tão influente como já foi.

O pôrto de Hodeida está ainda em construção, e há de 47 a 57 aviões militares soviéticos, inclusive Mig-17, Ils-28 e uns poucos Mig-21, com base ali e em outros aeroportos do Iémem. Cêrca de 200 conselheiros soviéticos ainda estão no norte do Iémem.

O ponto focal dos esforços soviéticos na península parece estar mudando, dizem os oficiais de inteligência, do Iémem para o Iémem do Sul, onde a bandeira britânica foi arriada no fim de 1967 no pôrto-chave de Áden.

Os russos parecem estar atraídos para o Iémem do Sul pela importância estratégica de Áden, um pôrto muito mais desenvolvido do que Hodeida, e pela composição radical do Govêrno.

Os navios de guerra soviéticos têm visitado o pôrto e outros do mar Vermelho recentemente, e do fim de janeiro aviões soviéticos entregaram dez Mig-17 em engradados, foguetes ar-superfície, canhões antiaéreos, equipamento portátil de radar, munições e sobressalentes.

Cêrca de 50 técnicos soviéticos e conselheiros acompanharam o carregamento. Anteriormente os suprimentos eram apenas de umas poucas armas leves.

O que uma autoridade descreveu como uma espécie de ameaça apoiada pelo Iémem do Sul e pela ajuda soviética é agora representada por Muscat e Oman. Pelo menos uma facção dêsse movimento insurrecional, a chamada Frente de Libertação, é também apoiada pelos comunistas chineses, que forneceram algumas armas automáticas e armas leves a êsse movimento de guerrilhas através do pôrto de Mukalla.

Cêrca de 50 elementos da Frente de Libertação Dhofaris foram mandados à China para treinamento em táticas revolucionárias, e pelo menos uns doze voltaram para Muscat e Oman e se acredita que estejam liderando as guerrilhas em oposição ao sultão e aos inglêses.

Como se prepara um terrorista árabe

Dana Adams Schmidt
Do New York Times

Amã, Jordânia — Amistoso, mas sizudo e um pouco tenso, o comandante-chefe do campo de treinamento da Al Fatah estava sentado numa tenda armada entre árvores grossas, com as costas voltadas para um croqui colorido e de tamanho grande do seu líder, Yasir Arafat. Acima do esbôço, pendia o brazão complicado da organização terrorista palestiniana: uma mistura de bandeiras, mapas e granadas de mão.

O comandante descreveu para um grupo de visitantes o curso de treinamento de três meses de duração que seus homens têm de seguir no campo antes de ingressar numa das unidades de luta do que agora é conhecido como Al Asifa ou seja, furacão. Êle mostrou o que alguns de seus homens eram capazes de fazer depois dos 40 dias de treinamento.

ANONIMIDADE

Beirando os 50 anos, de côr quase plúmbea e com um bigode prêto, de ar ligeiramente militar, o comandante usava uma roupa de camuflagem de corte elegante e balançava a esmo, na mão, um bastão. Falando através de um intérprete, embora aparentemente êle tivesse bons conhecimentos de inglês, êle estipulou as suas condições aos visitantes: nenhuma menção do local da entrevista, nada de fotografias que revelassem o terreno ou rostos, apenas pessoas de lado ou de costas.

Indagado se concordaria que os visitantes tirassem a sua fotografia, êle consentiu depois de ter envôlto o rosto e a cabeça numa espécie de xale, de tecido grosso, muito comum entre os árabes.

Embora não seja mais um movimento clandestino, a Al Fatah continua convencida de que se permitir a publicação de fotografias poderá expor alguns de seus membros a riscos especiais. Os terroristas também consideram uma virtude do seu movimento permanecerem anônimos, não procurando qualquer destaque individual.

CONFIANÇA

Sua disposição em submeter-se ao escrutínio público dá provas da confiança que agora possuem, depois de anos de sigilo absoluto, já que contam com a organização, recursos, condição física, técnica armamentista e disciplina necessários a uma bem sucedida operação de terrorismo — o coração do movimento nacional palestiniano.

Nenhum dos terroristas usa externamente as suas insígnias, mas a equipe do comandante informou que êle era major e que o pôsto mais elevado na Al Fatah era de coronel. Referiram-se a êle pelo seu nome de código, Abu Abed, que significa "filho de servo", mas pessoalmente chamaram-no de Achi, o que quer dizer "meu irmão."

Dentro da tenda estava fresco e úmido e o ar estava impregnado de um aroma suave.

O comandante disse que seus homens têm de passar em três testes — médico, físico e psicológico — antes de começarem o curso. Ao término dêste êles ainda têm de enfrentar outro, inclusive uma semana de manobras sem dormir. Se falharem e não conseguirem permissão para fazer o curso outra vez, êles são encarregados de tarefas não militares.

CURSO INTENSIVO

"A primeira semana", continuou o comandante, "é devotada a aprender atitudes militares, a acatar ordens, a acostumar os homens às duras condições de vida. Há preleções políticas sôbre política internacional, sôbre nosso papel na liberação da Palestina, recebem instruções de primeiros socorros e de higiene. E exercícios — meia hora, diàriamente, de exercícios intensivos, passando gradualmente a uma hora completa."

"Durante a primeira semana cada homem é observado", prosseguiu êle. "Se se mostrar capaz êle é promovido à segunda semana, que compreende treinamento físico mais severo e instruções no manejo de todos os tipos de armas, especialmente nosso rifle automático, o Kalashinkov."

Êle descreveu com orgulho a arma — de fabricação soviética — que considera a melhor do mundo, seja qual fôr a finalidade que lhe atribuam.

"Nas semanas seguintes", continuou o comandante, "o treinamento físico e as instruções de uso de armas tornam-se progressivamente mais adiantados. Todos os tipos de armas estão incluídos, havendo um curso especial para aprender a lidar com os pára-quedistas e com ataques de helicópteros e de tanques. Dá-se muita atenção ao combate mão a mão, porque pode surgir una ocasião em que um homem se encontre sem qualquer arma, ou com falta de munição, ou apenas com uma faca."

Êle observou que a instrução especial mais importante era a que dizia respeito a explosivos — colocar minas, preparar campos minados, fazer pontes e prédios irem pelos ares.

Todos os homens aprendem algumas palavras hebraicas, tais como "pare" e "entregue suas armas." Todos os exercícios são ensaiados à noite, porque "sabemos perfeitamente que o inimigo luta muito bem à noite."

Indagado se os seus homens usavam qualquer uniforme que, no caso de serem capturados, lhes desse direito ao tratamento de prisioneiros de guerra, segundo as convenções internacionais, o comandante replicou que essa pergunta não era realista uma vez que "os israelenses, como os nazistas, não respeitam nem os civis nem os militares, levando-os todos a julgamento." Mas afirmou que se os homens da Asifa capturassem um soldado israelense êles lhe dispensariam o tratamento próprio de um prisioneiro de guerra.

Enquanto se acham na fase de treinamento, os homens recebem três dinares jordanianos (oito dólares e quarenta centavos) por mês e passam a ganhar mais à medida que sobem de pôsto e aumentam as suas responsabilidades.

DEMONSTRAÇÃO

Era uma sexta-feira — dia de descanso dos muçulmanos — e o campo estava quase silencioso, mas o comandante convocou um pelotão para demonstrar os seus conhecimentos. Usando agora uma boina vermelha, êle nos conduziu por entre as árvores até uma espaçosa área de exercícios, dispondo de amplos recursos para treinarem escaladas, equilíbrio e pulos.

Os homens surgiram do bosque, dois a dois, desnudos até a cintura, ao canto ritmado das palavras árabes "wahad, itnein, fedayeen", que significam "um, dois, comandos!" Alinhados sob o sol agradável, êles puseram-se a fazer exercícios ágeis.

Fisicamente eram de tipos variados — alguns ainda bem gordos, a despeito da vida dura que levavam. Uns passavam de 30, outros ainda não haviam atingido os 20 anos. Alguns, mais jovens ainda — inclusive de oito anos — acham-se em treinamento no campo de refugiados situado em Baqaa, 25 milhas ao norte de Amã.

Após uma breve pausa, os homens percorreram uma pista de obstáculos, áspera e perigosa, que não teria nada de notável exceto pelo fato do comandante submetê-la ao fogo do seu rifle automático, atirando para o chão ou por cima da cabeça de seus homens com o seu Kalshinkov.

CORPO JUVENIL

O campo Baqaa proporciona mais do que simples preparação militar, embora seja em parte um centro de treinamento paramilitar, onde se acham entre 200 e 300 garotos palestinianos. Seus organizadores vêem nêle um fragmento do que será o nôvo Estado palestiniano.

Os garotos, que são chamados de ashbal, ou seja filhotes de leão, são parte da unidade da organização palestiniana da Al Fatah que mais se desenvolve em solo jordaniano. Na periferia dos serviços fornecidos pela Agência de Socorro e de Trabalho das Nações Unidas e pelos jordanianos, a Al Fatah está organizando não sòmente treinamento militar e paramilitar, como clínicas, hospitais e centros de convalescença, bem como escolas especiais para os filhos de seus "mártires."

CIDADAO-MODELO

Em outra parte do campo, uma milícia de "resistência popular" fornece treinamento militar rudimentar, que se estende a círculos mais amplos entre os refugiados nas cidades e nos campos.

Ashbal, que compreende garotos de 8 a 14 anos de idade, foi fundado há dois anos atrás. Existem 20 dêsses campos agora e há planos para outros 20 antes do término dêste ano.

"Não somos apenas uma organização paramilitar", explicou o chefe dos serviços juvenis da Al Fatah, que preferiu ficar no anonimato. "Ao contrário, somos um movimento educacional e erguedor do moral, destinado a preparar o futuro cidadão-modêlo da Palestina — equipado e treinado para defender sua nação, mas igualmente um bom cidadão, produtivo. Nós encorajamos o artista, o engenheiro, o arquiteto da mesma forma que o lutador entre a nossa juventude."

Embora o Al Asifa seja o segmento de luta da Al Fatah, o nome desta está sendo aplicado tanto ao lado combativo como político da organização, que foi fundada na Síria em meados desta década.

FACILIDADES
GARANTIA
PREÇOS!

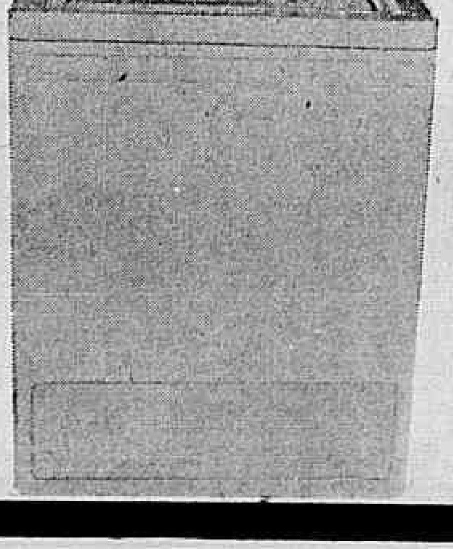

LAVADORA SUPER FILTROMATICA BRASTEMP

Filtragem permanente da água, entrada para água quente e fria. Regulógio que controla as operações, protetor automático contra as variações de voltagem.

MENSAL APENAS NCR$ 64,71

AS CONDIÇÕES E PREÇOS SERÃO SEMPRE AJUSTADOS AO SEU ORÇAMENTO!

REI DA VOZ
QUALIDADE NO PRESENTE GARANTIA NO FUTURO
Rua Uruguaiana, 38/40 - Rua Senador Dantas, 48 - Av. Copacabana, 750 - Rua Conde de Bonfim, 330
Rua Dias da Cruz, 69 - Rua Dias da Cruz, 204 - Rua 7 de Setembro, 110 - Estr. da Portela, 54-A - Rua Riachuelo, 81/87 - Av. Presidente Kennedy, 1597 - Caxias - Estr. Gov. Amaral Peixoto, 255 - N. Iguaçu

MIDAS

França-EUA, uma relação em degêlo

Armando Strozenberg
Correspondente do JB

Paris (Via Varig) — Embora ainda prevaleçam ou vários pontos de desacôrdo que separam os Governos francês e norte-americano desde a decisão de De Gaulle de abandonar a OTAN, é forçoso reconhecer o excelente desenvolvimento conhecido pela visita de Richard Nixon a Paris. De ambos os lados, insiste-se sôbre a cordialidade dos encontros basendo nas atenções recíprocas — De Gaulle acompanhou Nixon até o Aeroporto de Orly quando o protocolo nada exigia neste sentido, que atingiram seu ponto maior na fixação de uma nova reunião em Washington no início do ano que vem, nada conforme as ocasiões precedentes.

É inegável que existe, tanto de um lado como de outro, o desejo de ver degelar de forma durável as relações entre os dois países. Basta lembrar, por exemplo, o carinho que De Gaulle sempre dispensou a Nixon e a imagem que traçou aos seus Ministros do então simples candidato republicano à Presidência dos Estados Unidos semanas antes de novembro. E, por outro lado, assinale-se também a clara intenção do nôvo Presidente de assegurar um bom clima às suas relações com o Eliseu ao contrário de Humphrey que aqui era visto como muito mais dogmático em matéria européia.

Ao reservar a Paris o final de sua viagem, seguida da visita ao Papa, ao prever longos encontros com De Gaulle e ao recusar deliberadamente imiscuir-se na atual querela franco-britânica, além de reconhecer à França o direito de conceber sua defesa e sua diplomacia como ela as entende, Nixon se transformou no interlocutor norte-americano que o General De Gaulle procurava há muito tempo.

EXPLICAÇAO, SIM; DIALOGO, NAO

Observadores indicam inicialmente a duração dos encontros Nixon-De Gaulle — há muito que o General não conversou por tanto tempo com um Presidente norte-americano. Logo após, assinalam ter sido a primeira vez que De Gaulle teve a oportunidade de expor largamente sua concepção da aliança entre os dois países, isto certo de que estava sendo compreendido. Tudo indica, neste ponto, que o General insistiu não sòmente na recusa de tôda e qualquer integração militar, justificada pela necessidade de conservar à defesa francesa seu caráter nacional, mas também na impossibilidade de conceber uma integração econômica que não corresponda à expressão de um desejo de independência da Europa.

Em princípio, tratou-se de uma explicação e não de um diálogo na medida que se sabe ser a posição norte-americana radicalmente oposta à estratégia defensiva degaullista. Mas por outro lado e ao mesmo tempo tem-se a impressão aqui que Nixon acolheria com simpatia a formação de um conjunto europeu político, econômico e mesmo militar que permitisse aos Estados Unidos, sem que sua segurança nem a de seus aliados fôssem afetadas, diminuir o fardo representado pelos seus múltiplos compromissos. Sôbre êste ponto De Gaulle tem opinião precisa: consciente de que vários Governos norte-americanos já tiveram a mesma intenção, êle acredita que a administração Nixon é portadora de um desejo sincero enquanto que de respeito ao orgulho europeu.

As questões econômicas e monetárias, cuja discussão em tôrno eram muito esperadas, foram deixadas de lado, não só pela difícil posição francesa atual como pela indefinição da política a ser seguida pela Casa Branca neste domínio. Mas falou-se muito das relações entre Washington e Moscou: De Gaulle, mais uma vez, insistiu na necessidade de intensas conversações entre os que se convencionou chamar aqui de Supergrandes a fim de acabar com a corrida às armas e facilitar a conclusão de acôrdos em várias partes do mundo onde subsistam elementos de conflito. E Nixon, como seus predecessores, também ouviu do General De Gaulle críticas à consolidação dos blocos, da divisão do mundo em dois, do espírito de Ialta enfim.

André Fontaine, do *Le Monde*, revela que Nixon se mostrou determinado a evitar tudo aquilo que possa dar a impressão de uma "conclusão" entre Washington e Moscou na medida que as grandes potências estão em competição — um tema que muito agradou ao General pois, segundo Nixon, trata-se hoje de evitar ao máximo intromissões em conflitos localizados e da possibilidade de limitar despesas com armamentos conforme indica a eventualidade de uma negociação sôbre a limitação dos sistemas de foguetes entre os Estados Unidos e a União Soviética.

É aqui que se coloca a melhor impressão de Nixon junto aos seus interlocutores franceses — a prudência com a qual prevê a negociação com Moscou. De Gaulle concorda plenamente com as vias mais discretas, ao invés da reunião de cúpula, e de consultação constante com seus aliados, escolhidas pelo nôvo Presidente norte-americano.

CONSULTAR SEMPRE

O problema do Oriente Médio teria justamente sido abordado dentro dêste espírito e por muito tempo. Após o embarque de Nixon, meios oficiais franceses mostram-se bastante otimistas na medida que prevêem a redução dos dois a três meses como o tempo necessário para a abertura das conversações a quatro previstas. O que entretanto não significa que Estados Unidos e França estejam lado a lado no que se refere às premissas de uma solução do conflito; o que há é um conhecimento mais profundo do que deseja cada um.

Para o General De Gaulle é preciso encontrar uma solução de conjunto sôbre a qual os Quatro Grandes se entenderiam e se encarregariam de impor aos seus aliados respectivos, isto sob a eventual garantia das tropas dos participantes da reunião. Nixon entretanto discorda fundamentalmente da idéia de impor uma solução na medida em que não está certo da possibilidade de fazê-lo. Seu método consistiria em procurar acôrdos parciais, como o vem fazendo Gunnar Jarring até agora, esperando obter através desta via uma melhoria do clima que permita o ataque a um nôvo problema parcial, e assim por diante.

No que se refere ao Vietname, a discussão foi bastante menos aprofundada. Sabe-se que Paris estava disposto a se manter discreto pelo fato de a posição de neutralização da área de De Gaulle ser bastante conhecida, pelo fato de as negociações estarem se realizando na capital francesa e especialmente por estar consciente da gravidade das decisões que Nixon, deverá tomar brevemente. Da Tcheco-Eslováquia, tudo indica ter se falado igualmente pouco. Mas de Berlim, em função de sua atualidade, se falou sem entretanto levar o problema a um clima trágico.

O sucesso de Nixon junto a todos os seus interlocutores europeus residiu sobretudo em sua intenção de consultar seus aliados de forma muito mais intensa que seus predecessores o fizeram. Para De Gaulle, à hora de seus projetos de participação em todos os níveis, a intenção norte-americana foi excelente oportunidade para se felicitar enquanto que concretamente, ao aceitar a continuação do diálogo em Washington, êle demonstrou levar a sério as garantias de Nixon.

Sem que ainda se possa afirmar a impossibilidade de um nôvo encontro entre os dois homens antes de 1970, as ocasiões de consultação serão numerosas e isto em vários níveis: reunião dos Ministros, dos Negócios Estrangeiros dos países atlânticos em Washington, no dia quatro de abril, preparação da concertação sôbre o Oriente Médio, visita à Europa do Secretário norte-americano de Comércio, sem se esquecer da crise sino-soviética, das conseqüências das eleições alemãs em Berlim, etc., que nos últimos dias refletem a constatação de um mundo revôlto.

Na base espacial dos preços baixos...

Bemoreira comanda a operação

LIQUIDAÇÃO DE VERDADE!

compre sem dinheiro mesmo!
(1.º pagamento só 30 dias depois)
com prestação super pequenininha!

PHILCO B. 251
Mobile 16
1.º portátil c/tela gigante 41 cm.
a partir de 44,40 mensais

GE POLEGAR
Super portátil.
28 cm.
À VISTA 589,
OU a partir de 33,90 mensais

EMPIRE BABY
28 cm. Portátil
À VISTA 490,
OU a partir de 29,00 mensais

A VOZ DE OURO ABC
Canário I 59 cm. (23")
— Sistema "Shell-Bond"
À VISTA 799,
OU a partir de 48,90 mensais

ADVANCE "HIPER SINTOMAGIC"
59 cm (23") Tela-aluminizada
À VISTA 629,
OU a partir de 39,00 mensais

NOVO COLORADO
RQ — 59 cm. (23").
Contrôle de tonalidade de som
À VISTA 880,00
OU a partir de 52,90 mensais

"DECORAMA" GE
59 cm. (23"). Sintonia fina memomagic.
À VISTA 929,
OU a partir de 54,90 mensais

Venha comprovar: É a 1ª grande liquidação de 1969!

É hora de comprar na **Bemoreira**

CENTRO:
1.º de Março, 15 - Almirante Barroso, 6
Luiz de Camões, 22 - Marechal Floriano, 136 - Tiradentes, 9 - Senador Dantas, 57 - Sete de Setembro, 88.

CATETE: Rua do Catete, 234
COPACABANA: N.S. Copac. 1066
TIJUCA: Saens Peña, 47
MEIER: Carolina Meier, 8
MADUREIRA: Maria Freitas, 42

PILARES: Suburbana, 6636
CAMPO GRANDE: Cel. Agostinho, 135
NITERÓI: José Clemente, 27-S. Pedro, 19
CAXIAS: Nilo Peçanha, 261
NOVA IGUAÇU: Trav. Rosinha Martins, 57/63

APLIQUE COM
SEGURANÇA
LETRAS DE CÂMBIO
CODERJ
TÊM A GARANTIA DO TESOURO DO ESTADO DO RIO DE JANEIRO
(onde o seu lucro é progresso)

LETRAS DE CÂMBIO - V. recebe seu capital, mais juros e mais correção monetária no fim do período

LETRAS DE CÂMBIO com RENDA MENSAL V. recebe todos os mêses um salário extra

Impôsto de Renda descontado na fonte. Título ao portador, sem identificar-se. Absoluta segurança e liquidez

CODERJ COMPANHIA DE DESENVOLVIMENTO ECONÔMICO DO ESTADO DO RIO DE JANEIRO
Niterói - Rua José Clemente, 15 e 17 Tels: 2-6163 e 2-1444
Guanabara
1.º de Março, 11 - Quitanda, 47 - Buenos Aires, 268 - Alfândega, 45
ou em qualquer agência do BERJ. Banco do Estado do Rio de Janeiro

Bucher depõe mais uma vez sôbre "Pueblo"

Coronado, Califórnia (UPI-JB) — O Vice-Almirante Harold Bowen, presidente do Tribunal Naval que examina o caso do apresamento do navio **Pueblo** pela Coréia do Norte, viajou ontem para o Havaí para dar ciência ao seu superior, Almirante John Hyland, sôbre o desenvolvimento das investigações.

O Tribunal voltará a se reunir amanhã para ouvir um depoimento voluntário do capitão-de-fragata Lloyd Bucher, comandante do **Pueblo**, fornecido a pedido de seu advogado civil, Miles Harvey. Bucher poderá ser condecorado pela sua atuação no apresamento do navio ou submetido a conselho de guerra.

SEGRÊDO

As recomendações do Tribunal serão conhecidas preliminarmente por Hyland, que as transmitirá ao Secretário da Armada, John Chafee. O Presidente Richard Nixon também expressou o desejo de revisar as conclusões da junta de almirantes.

O capitão John Stane, diretor do programa especial conhecido como **Sere**, organizado para ensinar o pessoal da Armada como resistir ao inimigo, fugir de países comunistas, evadir-se e sobreviver às circunstâncias irregulares, explicou às autoridades da Marinha os métodos empregados em cada caso. Um porta-voz da Armada afirmou que suas declarações são "estritamente secretas", mas uma parte delas será divulgada em breve.

Igreja e Itália negociam

Araújo Netto
Correspondente do JB

Roma — *O moderno e atormentado Estado italiano vive, há dias, um nôvo drama que tem, agora, como principais personagens, seis professôres universitários e como palco o salão de reuniões do Ministero de Gracia e Giustizia, ambientado com pesadas alegorias dos tempos do fascismo.*

Esses seis professôres universitários, reunidos em comissão pelo Govêrno, devem opinar sôbre a conveniência e a oportunidade de rever com olhos de hoje ou ab-rogar definitivamente a concordata entre a Santa Sé e o Estado italiano, parte dos pactos assinados há 40 anos por Mussolini e o Cardeal Gaspari. O documento subscrito na Basílica de S. Giovanni in Laterano, tinha o propósito de conciliar os interêsses do Estado italiano e os da Igreja Católica representada em Roma, pela Cidade-Estado do Vaticano.

A presença de Nixon em Roma, cumprindo a quinta etapa de sua viagem de relações públicas na Europa, coincidiu com o início dos trabalhos dessa comissão de "leigos eminentes e insuspeitáveis", que só agora começam a despertar o interêsse da imprensa e dos grupos políticos em conflito na Itália.

A PRESSÃO DAS RUAS

Um dos componentes dessa comissão de seis — contra o qual se arguiu suspeição e facciosismo — Guido Gonella, ex-redator do Osservatore Romano, *tem revelado um pensamento realista e isento nos poucos contatos que fêz, até aqui, com os jornalistas. Ele é o primeiro a reconhecer três verdades indiscutíveis que poderão facilitar as conclusões do relatório da Comissão.*

O grupo que mais se manifesta sistemàticamente a favor da ab-rogação dos pactos e da concordata representa o pequenino Partido Radical, sem expressão e cadeira no Parlamento, nascido de uma cisão do Partido Liberal. Constituindo-se mais num movimento cultural do que num movimento político. É um grupo intransigentemente anticlerical.

A única fôrça auxiliar que êsse grupo radical, em algumas manifestações, encontra como aliada, é aquela formada pelos católicos de esquerda, *leigos e sacerdotes que, com certa veemência, têm se batido contra a Igreja institucional e, em conseqüência, contra os Pactos de Laterano. A outra pressão reconhecida pelo professor Gonella e, de certo, por todos os seus colegas de Comissão, é a pressão da inteligência. Esta já foi sintetizada pelo ex-Presidente do Conselho, Aldo Moro, autor da idéia da convocação dessa Comissão, como "uma razão do Estado e uma exigência da democracia."*

À exceção do exótico e inexpressivo Partido Monárquico, nem um outro (nem mesmo o neofascista MSI), opõe-se à realização de uma revisão renovadora do concordato e de muitos outros itens dos Pactos de Laterano. Todos se recordam de que êles remontam a uma outra Itália: que tinha Mussolini como Il Duce *mas, na qual, Vitório Emanuelle não deixava de ser Rei e Imperador. Os abundantes textos dos pactos e do concordato — para a maioria esmagadora dos italianos — têm comumente sabor anedótico.*

É o caso do capítulo que fala da fidelidade ao Rei ou ao Govêrno "impôsto aos homens", como é também o caso do status de Príncipe concedido aos cardeais. Como é o caso estipêndio que o Estado italiano deve pagar, mensalmente, a párocos. E ainda a proibição aos sacerdotes excomungados, exercerem qualquer outra atividade profissional na Itália.

APENAS UMA BARGANHA

Os mais antigos sabem e explicam como e porque o at Mussolini chegou à mesa de negociações com o Vaticano. R cordam-se inclusive da boutade *e da gargalhada mussolínica época em que precisou justificar sua capitulação: "A possibil dade de conquistar Paris vale bem uma missa."*

O primeiro artigo da concordata define "a Religião Católic Apostólica, Romana como a única religião do Estado." A part daí, nunca mais a Itália deixou de ser um Estado confessiona como os italianos costumam rotulá-lo. Nem quando se votou atual Constituição, essa condição foi alterada.

Com o voto dos comunistas, liderados ainda por Togliatti, República italiana, que surgia das ruínas e dos escombros d guerra, continuou aceitando e reconhecendo a validade do pact em tôda a sua extensão, inclusive a da concordata. Os comu nistas diziam, então, que outros problemas eram mais impor tantes. Que a sua pólvora deveria se reservar e concentrar par conquistas e inimigos mais imediatos e perigosos. E que aquel não era o momento de se tentar uma mobilização popular contr o Vaticano. O italiano dos anos 40 poderia ver essa tentativ como um convite à uma nova guerra santa. Guerra que a astúci de Togliatti preferiu evitar votando a manutenção dos pactos confiando em que a ação do tempo se incumbiria de corroê-los.

POSIÇÕES

Os seis professôres, juristas, teólogos são — em sua quase totalidade — católicos ilustres muito preocupados com ruptura da paz religiosa que, de alguma forma, com a preservação dos pactos. Nenhum dêles quer ser um nôvo General Lamamora, comandante dos bersaglieri *do Piemonte, que em 1870 conquistaram e anexaram Roma, originando a célebre* questão romana *que levou o Papa Leão XI a bandonar a sua* cidade-sede.

Nenhum dêles parece disposto a repetir Cavour na hora em que recebia a extrema-unção: "Frade, frade, livre a Igreja, não livre o Estado." Só uma vez o silêncio do Vaticano foi quebrado, desde que a discussão em tôrno das relações da Igreja Católica e do Estado italiano voltou a ser agitada. O Osservatore Romano *falou pouco, mas disse o bastante em relação a êsse debate: considerou simplesmente afetiva a experiência feita até hoje pelo tratado e pela concordata.*

O único suspeito de ser um homem do Vaticano nessa comissão de seis, em recente declaração, encarregou-se de atenuar os efeitos da terceira e última possibilidade de pressão que poderia influenciar o comportamento da Comissão na revisão dos artigos do tratado e da concordata.

O ex-redator de Osservatore Romano, *no papado de Pio XIII, nessa declaração fêz implicitamente a revelação de tendência da comissão, sem cogitar da possibilidade de ab-rogação do pacto e da concordata. O que disse o Sr. Gonella, ainda hoje, cidadão muito relacionado e apreciado no Vaticano?*

"A concordata não é um monumento que deve ser conservad intacto pelos séculos."

Sears GRANDE VENDA de 20º ANIVERSÁRIO
SÓ 3 DIAS

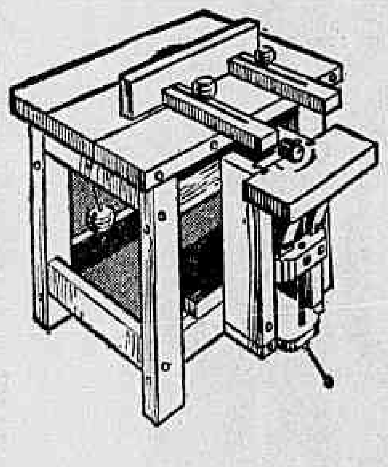

SERRA CIRCULAR
250 mm
Mesa inclinável, de 810 x 590 mm. Guia regulável.
De 429,90 333,00

TUDO PELO CRÉDI-SEARS

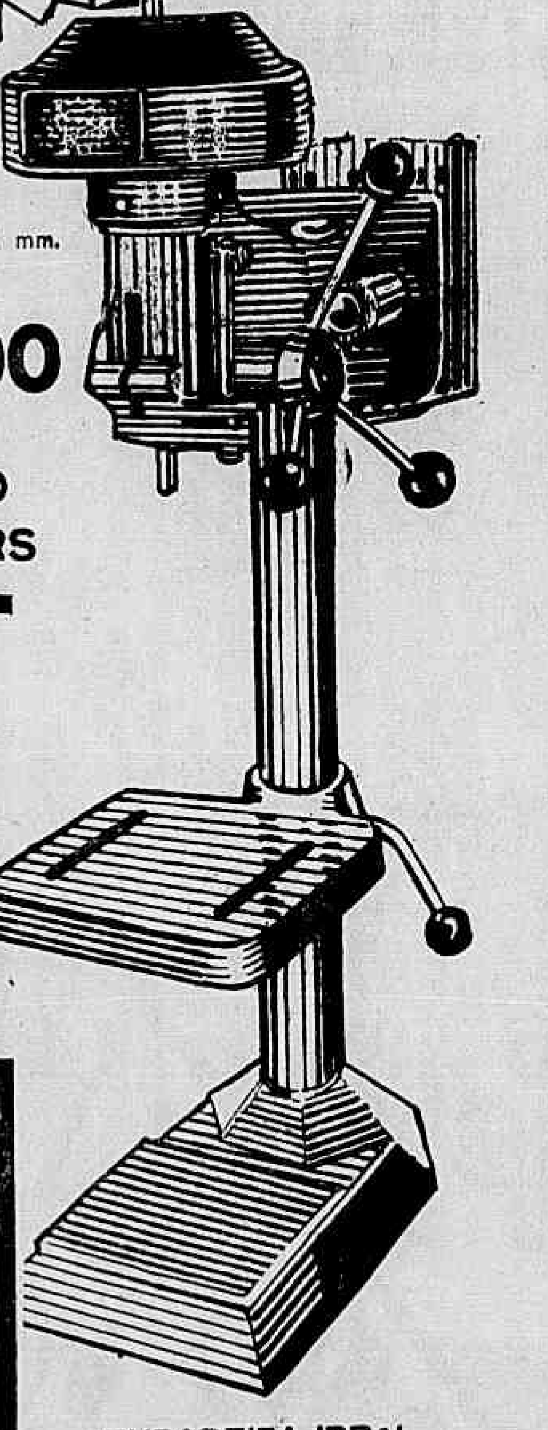

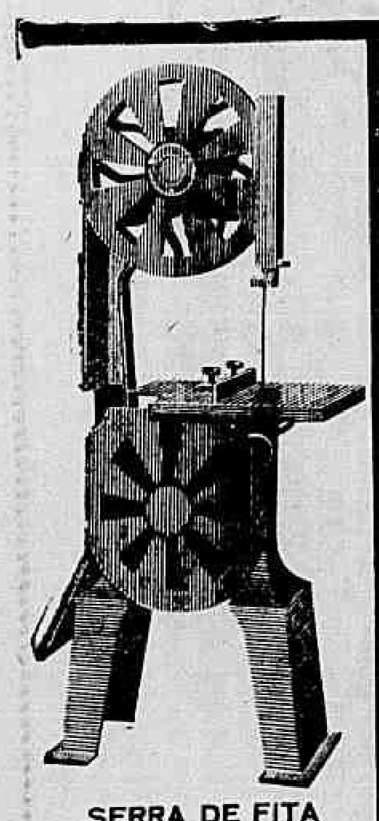

Na Sears você encontra o maior sortimento da cidade em ferramentas nacionais e importadas.

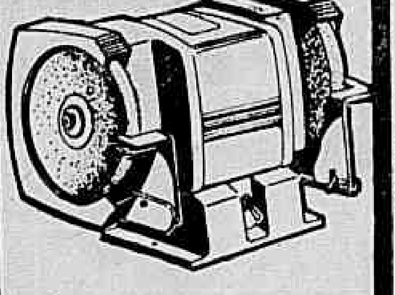

SERRA DE FITA
400 mm
Para madeira. Mesa de 450 x 400 mm, com inclinação até 45º. Altura de corte: 225 mm.
De 1.069,90
777,00

MINI-MOTO ESMERIL
110 volts. 2 rebolos, com 10 cm de diâmetro. Ideal para relojoeiros, joalheiros etc.
De 184,90 111,00

FURADEIRA IRBAL
. Profundidade de furo até 115 mm. Montada sôbre rolamentos.
De 229,90 166,00

Compre na Sears e Economize! Satisfação Garantida ou Seu Dinheiro de Volta!
Sears
BOTAFOGO
Praia de Botafogo, 400
Telefone 46-4040
SHOPPING CENTER DO MÉIER
Rua Dias da Cruz, 255
Telefone 29-0198
RAMOS
Rua Luís Câmara, 688
Telefone 30-9870
NITERÓI
Rua São João, 48
Telefone [illegible]

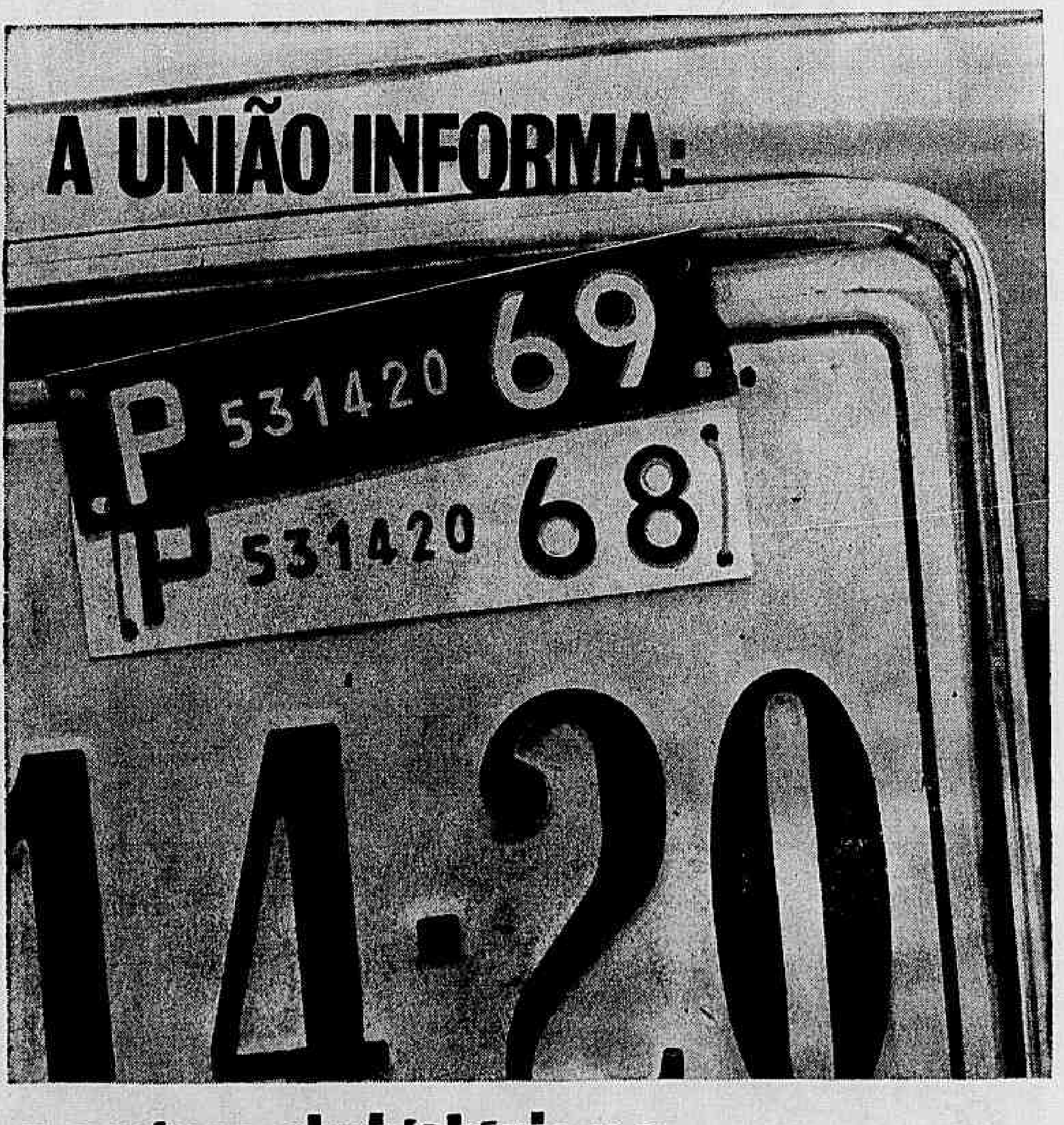

o seguro obrigatório r.c.
independe do prazo de emplacamento.
confira a data do seu bilhete
e evite ser multado.
(Você não é obrigado a fazer conosco o seu seguro. Mas se o fizer, obrigado)

cia. união de seguros gerais
o ano todo zelando por você

SÃO PAULO: Av. São João, 313 - 13.º andar - Fones: 36-40-30, 36-39-49. — PÔRTO ALEGRE: Av. Borges de Medeiros, 261 (sede própria), fones: 4-50-00, 4-96-76, 4-32-81. — CURITIBA: Rua José Loureiro, 133 - 18.º andar - Fones: 4-60-32, 4-73-28. — RIO DE JANEIRO: Rua da Alfândega, 108 - 2.º andar - Fones: 23-57-61, 23-62-61. — FLORIANÓPOLIS: Praça 15 de Novembro, 21 Salas 201/202.

GELADEIRA PROSDOCIMO
260 litros de capacidade
um show de qualidade. Garantia
de perfeito funcionamento.
Entr. e mensalidades
iguais de

44,00

TV ELDORADO 59 CM
de mesa ou consolete,
contrôle de som e imagem,
automáticos perfeito acabamento
Entr. e mensalidades
iguais de

49,00

BRASTEL fundiu a cuca

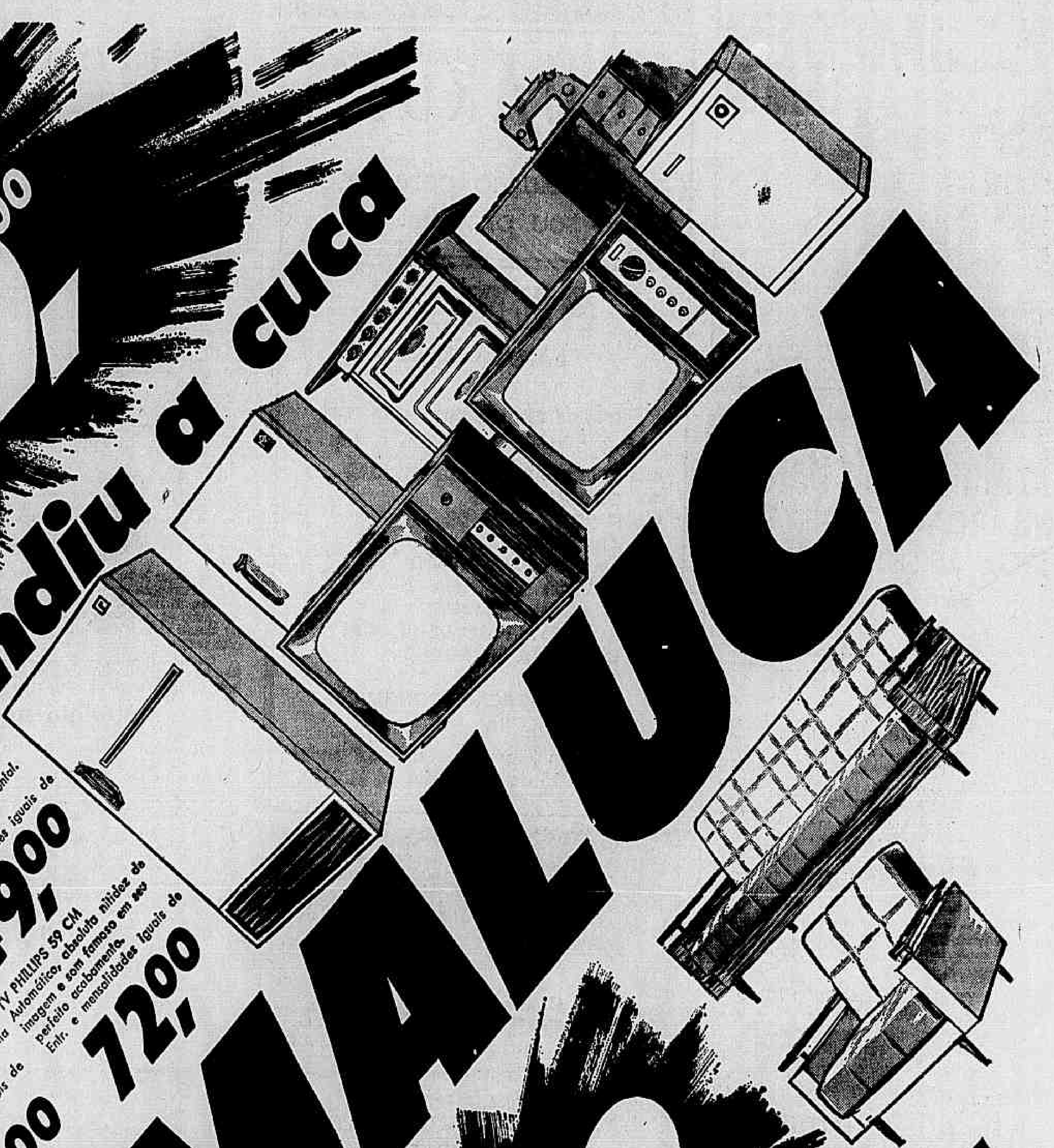

GELADEIRA GE LD-120
353 litros de confôrto utilíssimo
pedal para máxima comodidade
5 anos de garantia
Entr. • mensalidades iguais de

66,00

TV GE DECORAMA 59 CM
Circuito transistorizados (Trans-State) contrôle automático de imagem • som chassi frio.
Entr. • mensalidades iguais de

72,00

TV EMPIRE 59 CM
Nitidez de imagem; som perfeito, em marfim ou jacarandá.
Entr. • mensalidades iguais

57,00

GELADEIRA CONSUL
270 litros de capacidade
amplo congelador horizontal.
prat. reguláveis.
Entr. • mensalidades iguais de

49,00

MÁQ. DE COSTURA SINGER
Borda • costura gabinete de luxo
em marfim.
Entr. • mensalidades iguais de

27,00

ELETROLA ANDRILU HI-FI
Fonógrafo portátil toca discos com
3 velocidades.
Entr. • mensalidades iguais de

9,00

ELETROLA RAMA FIDELITONE
Móvel toca discos automático com
4 velocidades som de alta
fidelidade.
Entr. • mensalidades iguais de

55,00

MÁQ. DE LAVAR BENDIX PEQUINA
Sem rôlo lava e enxagua sistema
exclusivo de turbinas.
Entr. • mensalidades iguais de

22,00

TV PHILLIPS 59 CM
Automático, absoluta nitidez de
imagem e som famoso em seu
perfeito acabamento.
Entr. • mensalidades iguais de

72,00

na VENDA MALUCA

DORMITÓRIO BERGAMO
Luxuoso, guarda-roupa de
4 portas, cama conjugada.
Entr. • mensalidades
iguais de

79,00

DORMITÓRIO KARLA
4 peças, guarda-roupa c/4
portas cama conjugada.
Entr. • mensalidades
iguais de

77,00

DORMITÓRIO MOBRASA LAS VEGAS
4 peças em marfim, cama
conjugada.
Entr. • mensalidades iguais iguais de

54,00

SALA DE FORM. PRINCESA
6 peças, em caviúna, mesa
fixa de 1,20 × 0,75
Entr. • mensalidades
iguais de

38,00

FOGÃO SEMER RIVIERA
4 bôcas fôrno e estufa
fechados com tampa de luxo.
Entr. • mensalidades
iguais de

11,00

GRÁTIS: Um luxuoso colchão de molas na compra de um DORMITÓRIO.

ENCERADEIRA LUSTRENE
3 escôvas.
entr. • ment. iguais de

13,00

VENTILADOR DÍNAMO
Oxilante, 3 velocidades.
Entr. • mens iguais de

13,00

BATERIA DE COZINHA PANEX-DIPLOMATA
entr. • mens. iguais de

8,00

BICICLETA MONARK MEDALHA DE OURO
Entr. • mens iguais de

17,00

BATERIA DE COZINHA ROCHEDO
Entr. • men. iguais de

11,00

SECADOR DE CA-BELOS G. E
Entr. • mens iguais

10,00

ASPIRADOR DE PÓ ARNO-PORTÁTIL
Ent. • mens. iguais de.

14,00

NOVO TRANSISTONE PHILCO B-468
entr. • mens. iguais de

7,00

FOGÃO BRASIL
4 bôcas pintura
esmaltada a fogo
fôrno e estufa
fechados.
Entr. e mensalidades iguais de

8,00

MAQUINA DE COSTURA PHILLIPS
Móvel Standard
5 gavetas
cabecote prêto.
Entr. e mensalidades iguais de

12,

preço de

prestação caduca

SOFA CAMA BELVEDERE
em plástico lavável forma
conjunto com a poltrona.
Entr. e mensalidades iguais de

15,00

POLTRONA BELVEDERE
em plástico lavável forma conjunto com o sofá.
Entr. e mensalidades iguais de

8,00

BRASTEL é legal

CENTRO: R. URUGUAIANA, 77
R. BUENOS AIRES, 139
R. SETE DE SETEMBRO, 209
PRAÇA TIRADENTES, 46
COPACABANA: AV. PRINCEZA IZABEL, 282
MEIER: R. SILVA RABELO, 21
CASCADURA: R. ERNANI CARDOSO, 52
MADUREIRA: R. MARIA FREITAS, 72
R. CARVALHO DE SOUZA, 262
RAMOS: R. URANOS, 1.100
R. URANOS, 1.091
PENHA: R. PLINIO DE OLIVEIRA, 95
CAMPO GRANDE: R. FERREIRA BORGES, 14
S. J. DE MERITI: AV. N. S. DAS GRAÇAS, 24
N. IGUAÇU: AV. AMARAL PEIXOTO, 90
AV. NILO PEÇANHA, 220
NITERÓI: R. S. PEDRO, 15
CAXIAS: AV. PRES. KENNEDY, 1515
AV. NILO PEÇANHA, 152
AV. DUQUE DE CAXIAS, 2
SÃO CRISTÓVÃO: S. LUIZ
GONZAGA, 132.

Labor

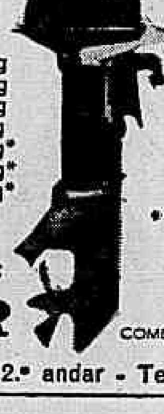

ARCHIMEDES
LINHA 69

sete modelos:
(alta rotação)

- 40 - 4 HP, 15 kg
- 50 - 5 HP, 16 kg
- 120 - 12 HP, 28 kg
- 250 - 25 HP, 33 kg
- 360 - 36 HP, 57 kg*
- 450 - 45 HP, 57 kg*
- 550 - 55 HP, 59 kg*

*Partida/manual ou elétrica

Informações e Vendas:
CIA. T. JANÉR COMÉRCIO E INDÚSTRIA
Av. Rio Branco, 85 - 12.° andar - Tel. 23-5931*
RMB

Tudo Muito Mais Barato
REMARCAÇÃO GERAL
PREÇOS AO SEU ALCANCE

Facas mesa aço inox., 1.°	0,75
Facas s/mesa aço inox., 1.°	0,70
Facas mesa aço inox., 1.°	1,45
Facas mesa aço inox., 1.°	1,35
Garfos mesa aço inox., 1.°	0,60
Garfos s/mesa aço inox., 1.°	0,55
Colheres mesa aço inox., 1.°	0,60
Colheres s/mesa aço inox., 1.°	0,55
Descanso inox. p/ pratos diversos tamanho	2,30
Jarros prata p/água	59,80
Aparelhos jantar semi porcelana completo, 22 peças	24,80
Aparelhos jantar semi porcelana completo, 24 peças	39,50
Pratos rasos ou fundos	0,90
Pratos s/mesa	0,70
Chícaras c/pires p/café, porcelana	0,25
Bandejas fórmicas lindas côres diversos tamanho.	9,50
Copos p/água	0,22
Copos p/cuba libre, tipo americano	0,30
Copos duplos wisky, dz.	5,80
Copos p/ Chopp	0,70

APROVEITEM COMPREM AGORA TUDO MUITO MAIS BARATO NO
MUNDO DAS LOUÇAS
Seis endereços para a sua economia

- Rua Camerino n.° 97/107
- Rua Ramalho Ortigão, 30/32
- Rua Uruguaiana, 33/37
- Rua Arquias Cordeiro, 294/296
- Av. Passos, 73/75
- Av. N.S. Copacabana, 619-A

T CARROS NACIONAIS
É COM A Tethiana

AGUARDEM

A solução para resolver o seu problema.

SENAC
NA GUANABARA
E 3
Escola de administração comercial
Inscrições abertas para os cursos:

- ADMINISTRAÇÃO DE VENDAS
- COMUNICAÇÕES
- FUNDAMENTOS DE ADMINISTRAÇÃO
- ANÁLISE DE BALANÇO
- TÉCNICA DE CHEFIA
- RELAÇÕES HUMANAS
- ADMINISTRAÇÃO DE PESSOAL
- LIDERANÇA DE REUNIÕES
- AUDITORIA
- ADMINISTRAÇÃO ECONÔMICA E FINANCEIRA

Av. Franklin Roosevelt, 126 - 6.° andar
Até o dia 15 de março, das 14 às 21hs.

HOBJETO FABRICA - HOBJETO VENDE
MÓVEIS EM JACARANDÁ DA BAHIA, IMBUIA E LAQUEADOS

Conheça os novos
MÓVEIS LAQUEADOS
pelo exclusivo processo LSD
— laca sintética dura.
Côres: BRANCA, AMARELO LIMÃO, LARANJA, VERDE OLIVA, AZUL MARINHO
LINDOS!
HOBJETO
Av. Ataulfo de Paiva, 35 - C
Leblon

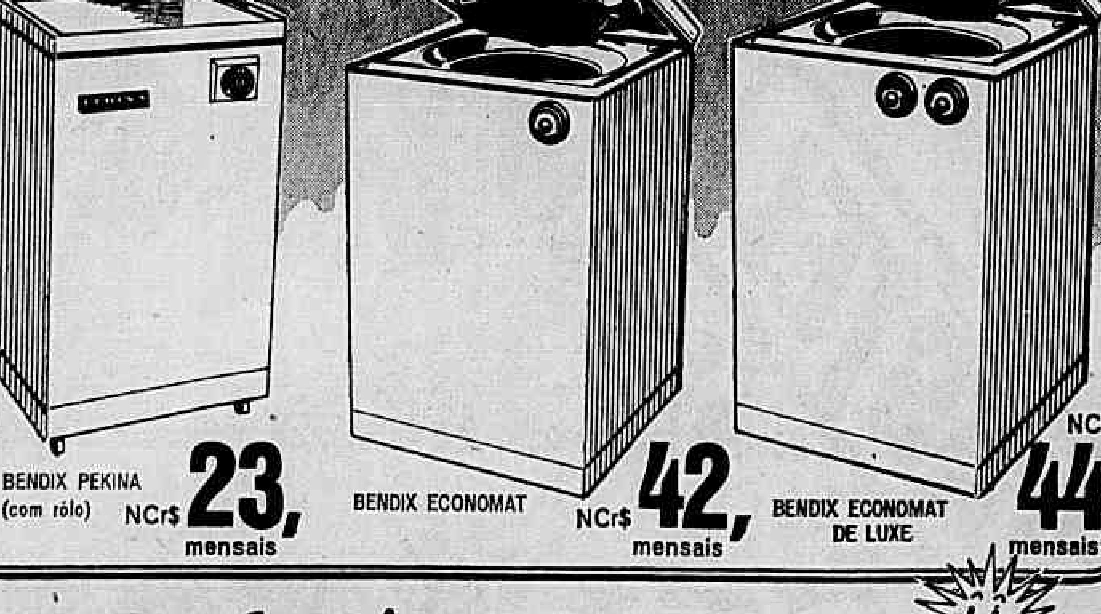

GANHE
* DINHEIRO
* TEMPO
* ESPAÇO

Pelo seu custo reduzido e pelo baixo consumo de eletricidade. Bendix proporciona a maxima economia. E voce ganha mais tempo para outras tarefas e para o proprio descanso. Mas, Bendix, entre inumeras outras vantagens, lhe oferece esta: — e compacta... ocupa um espaço minimo. Va escolher a sua Bendix num dos endereços das LOJAS PAR, onde, para comprar, basta conversar!!

BENDIX
A MÁQUINA DE LAVAR MAIS VENDIDA NO MUNDO

BENDIX PEKINA (com rôlo) NCr$ 23, mensais
BENDIX ECONOMAT NCr$ 42, mensais
BENDIX ECONOMAT DE LUXE NCr$ 44, mensais

e comprar bem é nas
LP LOJAS PAR
EXPERIÊNCIA E QUALIDADE
PRESTIGIE SEU BAIRRO
Até 22 horas, é dia nas LOJAS PAR

COPACABANA: AV. N. S. DE COPACABANA, 903-A e R. BARATA RIBEIRO, 373 • TIJUCA: R. GENERAL ROCA, 818
BONSUCESSO: AV. GUILHERME MAXWELL, 587 • PENHA: R. JOSÉ MAURÍCIO, 101 • VILA ISABEL: AV. 28 DE SETEMBRO, 277
RIO COMPRIDO: R. DO BISPO, 12 • ANDARAÍ: R. BARÃO DE MESQUITA, 605

Cosmonautas fotografam a Terra e descansam 10 horas

Centro Espacial de Houston (UPI-AFP-JB) — A missão da Apolo-9 entrou, ontem, na sua segunda metade e os cosmonautas se dedicaram a fotografar a Terra, após um descanso reparador de 10 horas consecutivas.

Na sexta-feira, James McDivitt, David Scott e Russell Schweickart haviam executado, com grande habilidade, os exercícios de desengate, ascensão, descensão e engate do módulo, abrindo o caminho para o primeiro desembarque de norte-americanos na crosta lunar ainda em julho dêste ano.

O trio de pilotos espaciais desligaram a Apolo-9 do módulo lunar que foi lançado por contrôle remoto a uma órbita de 6 917 quilômetros da Terra. Antes, a tripulação transferiu para o módulo todos os detritos acumulados durante os cinco dias de expedição espacial.

Ao informar da separação definitiva do módulo lunar, cujo custo é de 41 milhões de dólares (do qual já se havia expulsado o trem de alunissagem), os cosmonautas disseram, em tom de brincadeira, que haviam deixado em seu interior Schweickart que na quinta-feira passada realizou um passeio pelo espaço, fora da cápsula.

ANAE anuncia êxito da Apolo-9

A quinta jornada da missão Apolo-9, considerada como a mais importante do programa confiado aos três cosmonautas norte-americanos, foi coroada de êxito, segundo a Administração Nacional de Aeronáutica e Espaço.

Embora o retôrno de James McDivitt, Russell Schweickart e David Scott se realize apenas no dia 13 de março, a ANAE considera que não era possível esperar melhores resultados para êste ensaio geral com vista ao futuro desembarque dos primeiros norte-americanos na Lua.

O diretor do programa Apolo, General Samuel Philips, afirmou ontem que o ensaio geral de desembarque lunar realizado por McDivitt, Scott e Schweickart "foi além das expectativas mais otimistas." Philips revelou que todos os principais objetivos da missão estão cumpridos.

Por outro lado, o diretor do Departamento de Construção de Cápsulas Habitadas, George Low, declarou-se impressionado com o desempenho da Apolo-9 e do módulo lunar. Disse ter ficado atônito com a perfeição das operações realizadas.

Outros dirigentes do programa Apolo também revelaram seu entusiasmo pelo vôo da Apolo-9. Christopher Kraft, diretor de Operações de Vôo da Administração Nacional de Aeronáutica e Espaço, lembrou que todos escalões da ANAE confiavam no trio de pilotos. Kraft mostrou-se particularmente satisfeito com o simulacro do desembarque lunar efetuado pela cápsula comandada por James McDivitt e Russell Schweickart.

Todos êsses elogios tomaram a maior parte do tempo da entrevista coletiva à imprensa realizada na tarde de sexta-feira no Centro Espacial de Houston, poucas horas depois que a tripulação do módulo lunar regressou à cabina espacial.

George Low acrescentou que o pequeno veículo — conhecido pelos técnicos de Houston com o nome de **aranha** — foi submetido a experiências espaciais num período de tempo consideràvelmente menor do que o reservado à cápsula Apolo-9.

Fazendo dessa diferença seu argumento principal, o diretor do programa Apolo, General Samuel Philips, pronunciou-se a favor de um vôo habitado circunlunar com o módulo, antes da primeira tentativa concreta de desembarque na Lua. Portanto, é quase certo que não haverá modificações substanciais nos planos do vôo da Apolo-10 e Apolo-11.

Módulo lunar perde-se em órbita

Abandonado pela tripulação da Apolo-9 duas horas e meia depois do acoplamento, o módulo lunar obedeceu sexta-feira à tarde a um comando teleguiado do Centro Espacial de Houston e seu motor principal foi acionado até esgotamento total do combustível.

Depois de uma aceleração de 1 747 metros por segundo, o módulo lunar foi projetado numa órbita 6 917 quilômetros da Terra. Caso reingressasse na atmosfera terrestre acoplado à Apolo-9, o módulo lunar se desintegraria pois não está dotado de revestimento antitérmico.

Quando viu afastar-se o módulo da cabina principal, o comandante McDivitt exclamou: — Que eu não tenha esquecido nada lá dentro. A frase fechou, com bom humor, uma jornada de trabalho cansativa para os três cosmonautas.

Uma vez o módulo abandonado à sua sorte, a tripulação saboreou refeição de cujo menu constava carne de vitela com salsa, sanduíche de rosbife, queijo, pudim de chocolate, sucos de laranja e cidra.

US$ 100 milhões vão desaparecer no espaço

Richard D. Lyons
Do New York Times

Houston — Cêrca de 100 milhões de dólares de instrumentos espaciais desaparecerão, literalmente, como fumaça, com o abandono dos dois estágios do módulo lunar.

Tanto o estágio de descida, que se separou primeiro, como o estágio de subida entrarão progressivamente em órbitas menores e se incendiarão, quando reentrarem na atmosfera terrestre.

CUSTOS

A estréia do primeiro aparelho tripulado autônomo foi altamente bem sucedida, mas extremamente dispendiosa, embora o preço seja uma pequena, mas necessária parte do custo cambiante da ida à Lua — cêrca de 24 bilhões de dólares. Aproximadamente 1,6 bilhão de dólares serão empregados para o vôo de 15 módulos lunares, para os testes dos modelos e o equipamento terrestre. Funcionários da Grumman Aircraft Engineering Corporation, que construiu o Aranha, calculam que o custo marginal de um outro módulo lunar seria de 40 milhões de dólares. Logo que se completar a construção dos módulos lunares, êles serão usados para permitir que os cosmonautas explorem diretamente a superfície da Lua, nos próximos anos.

Durante aquêle período, a administração da ANAE e a Fôrça Aérea realizarão um programa conjunto destinado a determinar se seria possível colocar em serviço um engenho recuperável. Tal veículo poderia ser disparado no espaço como parte de um engenho maior, usado então como um veículo de reentrada para trazer os cosmonautas de volta à Terra. Poderia ser usado mais de uma vez, economizando milhões de dólares. O veículo, semelhante a um poderoso planador, poderia ser usado para transportar os cosmonautas das grandes estações espaciais que estarão em órbita no futuro. Três modelos dêsses veículos experimentais foram submetidos a testes: o X-24A, que está sendo construído por Martin Marietta Company, de Baltimore, o HL-10 e o M2-F2, ambos construídos por Northrup Corporation de Hawthorne, da Califórnia. Todos se parecem com um ferro de engomar, com asas grossas e são providos de caudas. Outros teóricos espaciais propuseram o emprêgo de veículos recuperáveis para as operações de resgate de cosmonautas perdidos em órbita terrestre.

ATENÇÃO NO COSMOS

Radiofoto UPI

O comandante McDivitt e Scott lêem as instruções para a saída de Russell

ALEGRIA NA TERRA

Radiofoto UPI

As mulheres dos cosmonautas se alegram com o êxito do vôo da Apolo-9

Caetano recua em Portugal

Phil Newson
Especial para o JB

Nova Iorque (UPI-JB) — Quando o nôvo Primeiro-Ministro de Portugal, Marcelo Caetano, tomou o lugar de Salazar, surgiu uma cautelosa esperança de que um período de liberalização substituiria quarenta anos de ditadura opressora.

Timidamente, aconteceu alguma liberalização. Apesar da censura, a imprensa podia falar em liberdade, não praticá-la. O Govêrno se omitiu na briga entre o arquiconservador Cardeal Cerejeira e os jovens padres, permitindo que êstes apresentassem seu caso através dos jornais.

O Govêrno permitiu ainda a volta do exílio de Mário Soares, seu mais proeminente crítico. E a polícia política passou a tratar com menor dureza as poucas demonstrações de estudantes e outros grupos desejosos de uma liberalização rápida.

GUERRA CIVIL

Agora, entretanto, temendo a subversão, o Govêrno deu um passo atrás. O primeiro sinal veio a 10 de fevereiro. Numa transmissão para a nação, Caetano advertiu "os impacientes, os jovens revolucionários adeptos da violência" de que uma corrida rápida demais em direção às reformas sociais e econômicas poderia levar o país à guerra civil.

A segunda advertência veio quando o Ministro do Interior, Gonçalves Rapazote, qualificou as greves como "o principal fator de uma guerra civil", dirigindo-se aos trabalhadores da General Motors e da Ford, que tinham realizado assembléias nas horas de trabalho. Apesar da ilegalidade das greves, os grevistas não foram punidos.

Na segunda quinzena, a polícia ocupou a Faculdade de Direito de Lisboa, "para evitar incidentes futuros." Os estudantes tinham planejado uma série de conferências sôbre as relações de Portugal com as colônias africanas, depois de terem pedido a demissão de um professor "despótico".

FÔRÇAS CONTRÁRIAS

O que Caetano fará agora ainda não está claro. Os observadores negam que sua atitude rigorosa tenha relação com a saída de Salazar do hospital. O ex-Primeiro-Ministro continua metade paralisado, incapaz de manter uma conversa longa e cansativa.

Existem, é claro, elementos poderosos que obrigam Caetano a andar devagar. Os antigos auxiliares de Salazar ainda ocupam os cargos principais dos Ministérios do Exterior, Interior e Finanças. As lutas na África levam 40 por cento do orçamento português e o Exército não aceitaria uma redução, mesmo que Caetano procurasse uma solução política para a África.

Os intelectuais, técnicos, alguns jornais e homens de negócio são favoráveis às reformas, cuja execução pode, entretanto, fazer desabar tôda a estrutura política de Portugal.

Thant envia delegado para a Guiné

Nações Unidas e Madri — (AFP-UPI-JB) — O Secretário-Geral da ONU, U Thant, anunciou ontem que o ex-Embaixador boliviano perante a organização internacional, Marcial Tamayo, viajou para a Guiné Equatorial para ajudar a aliviar a tensa situação naquele país, que obteve há pouco a independência da Espanha.

O Presidente da Guiné, Francisco Macias, acusou a Espanha de "agressão", quando do fracassado golpe de estado da última semana, e pediu às Nações Unidas uma Fôrça de Paz, de 150 homens, para o país. U Thant enviou mensagem a Macias explicando que ùnicamente o Conselho de Segurança pode responder ao pedido de envio de fôrças.

ESPANHA

Em Madri, o Govêrno espanhol, reunido ontem sob a presidência do General Francisco Franco, desmentiu que o Embaixador da Espanha na Guiné Equatorial, Juan Duran Loriga, tivesse distribuído armas aos residentes espanhóis, quando da tentativa de derrubada do Govêrno guineense. A acusação partiu do próprio Presidente da Guiné, Macias.

Porta-voz de Madri afirmou que os residentes espanhóis da Guiné sempre tiveram armas, especialmente de caça. Tôdas foram entregues ao Govêrno da Guiné Equatorial, com a aprovação do Embaixador Loriga, "antes que eclodisse a crise" — frisou o porta-voz. Disse ainda que Loriga representava um govêrno "fiel à política de não intervenção."

ESPANHÓIS

A retirada dos espanhóis da Guiné Equatorial foi acelerada no fim da semana. Dos 7 mil que residiam em Fernando Pó e Rio Muni, mais de 2 mil, ou seja, um têrço, já abandonaram a ex-colônia da Espanha.

Paris e Londres não solucionam impasse

Robert Dervel Evans
Correspondente do JB

Londres — "O mais deplorável acontecimento na Europa Ocidental em muitos anos" é como o **The Times** vê as relações entre Inglaterra e França. "França, a pérfida?" era a manchete do editorial do jornal conservador **Sunday Telegraph.** E a principal reportagem do **The Sunday Times** contava "como o General De Gaulle caiu na própria armadilha."

Os mais experientes diplomatas e funcionários do Ministério das Relações Exteriores não acreditam que os inglêses conseguiram evitar de modo inteligente uma armadilha contrária aos Cinco amigos nem impedir a continuação de seus esforços para a entrada da Inglaterra no Mercado Comum, mesmo que finjam o contrário diante do público.

Os assuntos em jôgo para ambos os países são sérios demais para que se acredite que os atritos foram apenas parte de um jôgo de xadrez diplomático. Algo bom pode surgir do que a imprensa francesa chama o "**affaire Soames**" e do que a inglêsa inicialmente classificou de "armadilha degaullista."

"Naturalmente devemos entrar em negociações com a França", escreveu o antigo Embaixador britânico no Mercado Comum Europeu, **Sir Con O'Neill,** "para reconstruir e redescobrir interêsses comuns numa Europa unida." Êsse ponto-de-vista é divulgado enquanto surge a hipótese de que a irritação inglêsa e a raiva francesa foram causadas por uma atuação mal conduzida do Presidente De Gaulle diante de ouvidos ávidos de compreensão como os do Embaixador inglês em Paris, Christopher Soames.

INCOMPREENSAO E DESCRENÇA

O desentendimento entre os dois países tem sido contínuo desde o primeiro veto de De Gaulle à entrada da Grã-Bretanha para o Mercado Comum, em 1963. Depois disso nunca cessaram as críticas mútuas, tanto através de diplomatas como de jornalistas.

A França vem acusando a Inglaterra de "terrorismo diplomático" e "ativismo diplomático", têrmos que muito significam para os que os ouvem. A ação britânica tem sido classificada de "sensacionalismo diplomático."

Para justificar o fato de terem tornado conhecida a conversa entre De Gaulle e Soames no dia 4 de fevereiro, os jornalistas inglêses buscam nos livros e citações do General as provas de sua duplicidade. Muito citada tem sido sua opinião sôbre o melhor modo de auxiliar os interêsses franceses, ou seja, "uma mistura de egoísmo, orgulho, firmeza e astúcia."

Segundo um observador diplomático, quando De Gaulle diz que "a astúcia deve ser usada para que o inimigo acredite que estamos onde não estamos e que queremos algo diferente do que na verdade desejamos", demonstra até que ponto sua conversa com o Embaixador inglês quis "convencer a Inglaterra a lutar no campo menos vantajoso."

Muitos, entretanto, não acreditam nas acusações ao General. A decisão de comunicar aos Governos da Europa Ocidental as idéias degaullistas sôbre uma nova Europa foi, segundo o correspondente do **Daily Telegraph,** tomada pelo Primeiro-Ministro **Wilson,** contrariando conselho de Soames.

Para os jornais franceses, Soames portou-se de modo inocente e, portanto, estava convencido da sinceridade do General. Soames, cujo objetivo ao aceitar o pôsto em Paris era introduzir a Grã-Bretanha na Comunidade Européia, teria aconselhado o Ministério do Exterior a pesar cuidadosamente as propostas do Presidente, evitando ação precipitada e considerando com cuidado o passo seguinte.

UM RISCO INACEITÁVEL

Mesmo na Inglaterra, muitos aceitam as idéias do General, principalmente as que se referem ao futuro da Europa. "Elas não deixam de ter seus méritos", observa **The Times.** O Govêrno inglês, porém, tem interêsses próprios a considerar. Se a Grã-Bretanha negociasse por trás de seus amigos da União da Europa Ocidental e da OTAN, seria considerada a "pérfida Albion." Tôda a sua política de defesa — mais que nunca baseada na OTAN, desde a decisão de retirar-se do leste de Suez — ficou exposta a um homem imprevisível.

Em relação a êstes assuntos, bem como da conveniência de um atrito às vésperas dos encontros da União da Europa Ocidental, as propostas do General visando conversações anglo-americanas foram mal calculadas.

Aliás, os diplomatas inglêses demonstraram surprêsa diante da ausência de "fineza diplomática" por parte da França. Como afirmou o **The Times,** "talvez o General não tenha compreendido em que difícil situação êle estava colocando o Govêrno inglês."

OBSTÁCULOS AO ENTENDIMENTO

Êsses acontecimentos lembraram aos funcionários do Ministério do Exterior a antiga sugestão de que a Inglaterra precisava apenas de um De Gaulle britânico para tirá-la de suas dificuldades internas.

Nada de bom pode resultar para a Europa da separação entre França e a Inglaterra. Como afirmava o historiador Michelet, há um século, "a guerra das guerras, o combate dos combates, é entre França e Inglaterra. O resto não passa de episódio."

Winston Churchill tinha a mesma opinião. Em 1940, temendo que uma França ocupada pelos alemães pudesse voltar-se contra a Inglaterra, propôs uma eterna aliança entre os dois países, a fim de derrotar Hitler. Seis anos depois, em Zurique, apelou novamente para a unidade, com o brado "De pé, Europa." Apesar de suas relações difíceis com De Gaulle foi favorável à reivindicação da França em participar da organização da Europa no pós-guerra e do contrôle sôbre a Alemanha.

No entanto, a ampla visão de Churchill também incluía a Comunidade Atlântica e os Estados Unidos. Afirmava inclusive que se a Inglaterra tivesse que escolher entre a Europa e os países do "mar aberto", escolheria o "mar aberto." Isso tem sido citado contra êle pelos franceses, mas deve-se compreender que Churchill falava como um típico inglês, que se desfaz de velhas alianças e amizades quando as razões de Estado ou a lógica dos fatos o ordenam.

O inglês, segundo Don Salvador de Madariaga, é emotivo, tanto quanto o espanhol é apaixonado e o francês racional. Se o gênio francês deu ao mundo a lógica de Descartes, a clareza do sistema métrico e o código napoleônico, metade da poesia ocidental foi escrita em inglês, em sua maioria por inglêses.

Assim, se o inglês não consegue ver o mundo com os olhos claros do francês, e, portanto, quando tenta seguir o processo mental do Presidente De Gaulle, o francês raramente consegue entender as reações emocionais e os instintos lógicos de um povo que, apesar do propalado bom senso, é governado pelas emoções.

Flagrante do almôço de confraternização, quando o Sr. Abrahan Medina, presidente do Rei da Voz, homenageava a equipe da DIREÇÃO da General Electric por seu brilhante desempenho no setor industrial de eletrodomésticos, colaborando desta forma no crescente aumento de vendas de seus produtos nesta cidade, e particularmente, das lojas do Rei da Voz. Ao ágape estiveram presente os Srs. Thomas Romanach, Sergio Labouriau, Alberto Mitaine, Homan Saad, Nelson Nozé, e tôda a equipe da direção da General Electric e tôda a equipe de vendas e diretores do Rei da Voz, que participaram da merecida homenagem.

Telefone para
22-1818
e faça uma assinatura do
JORNAL DO BRASIL

Tethiana MÉIER | CAROLINA MÉIER 40

CARTA ABERTA
AO SR. "ANUNCIANTE"

(Prefácio) - Recentemente, recebemos uma carta do Sr. X, Diretor de Propaganda de uma firma do Rio de Janeiro. Êle tinha ouvido falar a respeito de "resultados incríveis" obtidos através do uso de um nôvo Método de Promoção, chamado mala direta, e queria saber se nós poderíamos oferecer-lhe alguma informação para que sua firma também pudesse utilizar êste meio de propaganda e vendas. Naturalmente, enviamos ao nosso amigo a informação que êle solicitou e sentimos muito que nossa carta fôsse recebida sòmente por uma pessoa. Francamente, queríamos que todos lessem nossa mensagem e, portanto, resolvemos reproduzi-la aqui para que todos vocês a pudessem ler. Esperamos que o Sr. X não se zangue.

Prezado Senhor X:

Sim, o Senhor tem razão. Mala Direta Ltda. tem dado os resultados mais "incríveis" recentemente notados no mundo da publicidade.

O Sr. não menciona, qual o caso e de que maneira soube de nossa existência. Porém, deixe-nos contar-lhe sôbre apenas dois dos casos mais interessantes. Recentemente, quando a Ford lançou o Corcel, um dos revendedores de São Paulo quis convidar várias centenas de pessoas importantes para êle, a tomar um whisky, admirar o nôvo automóvel — e tinha esperanças de ganhar uns pedidos. Nós preparamos a mala para êsse revendedor e a enviamos — e quanto problema criou!

Primeiramente, o trânsito engarrafou ao redor da entrada da loja do revendedor. Os convidados tinham que brigar para poderem entrar. Muito mais convidados apareceram do que eram esperados. Como resultado, faltavam garçons. O whisky esgotou . . . e os revendedores acabaram com câimbras nas mãos. Isso, devido ao fato de escreverem pedidos a noite tôda.

Poder-se-ia notar que outros revendedores também convidaram para o lançamento do Corcel, com anúncios através de jornais. E tiveram mais sorte. Não tiveram problemas. Tinham suficientes garçons. Sobrou whisky. E as mãos dos vendedores não doeram nem um pouco. Talvez, foi por causa dêsse acontecimento que o Sr. nos escreveu. Ou talvez foi por causa daquêle fabricante de alimentícios que introduziu um nôvo produto no mercado — e quis garantir que tôdas as mercearias tivessem o produto dêle na prateleira. Ele nos solicitou uma mala para 17.000 mercearias. E gostou dos resultados. Portanto, repetiu o pedido. E repetiu de nôvo. Repetiu mais uma vez. E mais uma vez. E na semana próxima, vai repetir pela sexta vez — em menos de quatro meses. Agora está tão confiante em nosso trabalho, que nos incumbiu da distribuição pelo Sistema de Entrega Domiciliar, de milhares de amostras do seu produto a compradores em potencial.

Pois bem, prezado amigo. O que êsses dois anunciantes estavam obtendo, era um retôrno bem superior ao seu investimento publicitário, que jamais tinham obtido anteriormente. Estavam querendo uma mensagem **individualizada,** para o cliente **específico,** sem qualquer perda. Talvez seja por isso, que nos Estados Unidos, hoje, investe-se mais dinheiro em mala direta do que em qualquer outro meio de publicidade, exceto jornais. Mais do que em televisão! Mais do que em revistas! Mais do que em "out-door"!

Pare e pense a respeito disso só um minuto.

Como mala direta é um meio nôvo, provàvelmente o senhor deve estar pensando como, especificamente, poderia utilizar-se dêste método. Esse problema foi previsto. Acabamos de imprimir nosso Guia de Mala Direta. Um livrinho de 16 páginas que relata, detalhadamente, as 9 vantagens que a mala direta oferece sôbre qualquer outra modalidade de promoção, que lhe conta o que o Sr. poderia obter ou alcançar com mala direta. Como redigir uma mala realmente eficaz. Como nós superamos o problema da entrega postal de uma forma eficiente com nossos 600 funcionários. Verificará como mantemos em dia nossas listas no computador. Como também fazemos entrega domiciliar de impressos, amostras ou brindes. Aliás, estamos incluindo um Guia de Mala Direta anexo à presente. Quando poderemos começar a fazer a primeira mala direta para o Sr.?

Cordialmente

MALA DIRETA LTDA.
GERENTE GERAL

Considerando que não sabemos quem é que leu esta carta no "Jornal do Brasil", o único que o amigo precisará fazer, é identificar-se por carta para Rua Teodoro da Silva, 821 s/205, Rio de Janeiro, ou pelos Telefones 58-5155 e 58-4848 - Ramal 70, e lhe enviaremos imediatamente o seu Guia de Mala Direta.

Se o amigo trabalha com agência ou é anunciante direto, não se arrependerá.

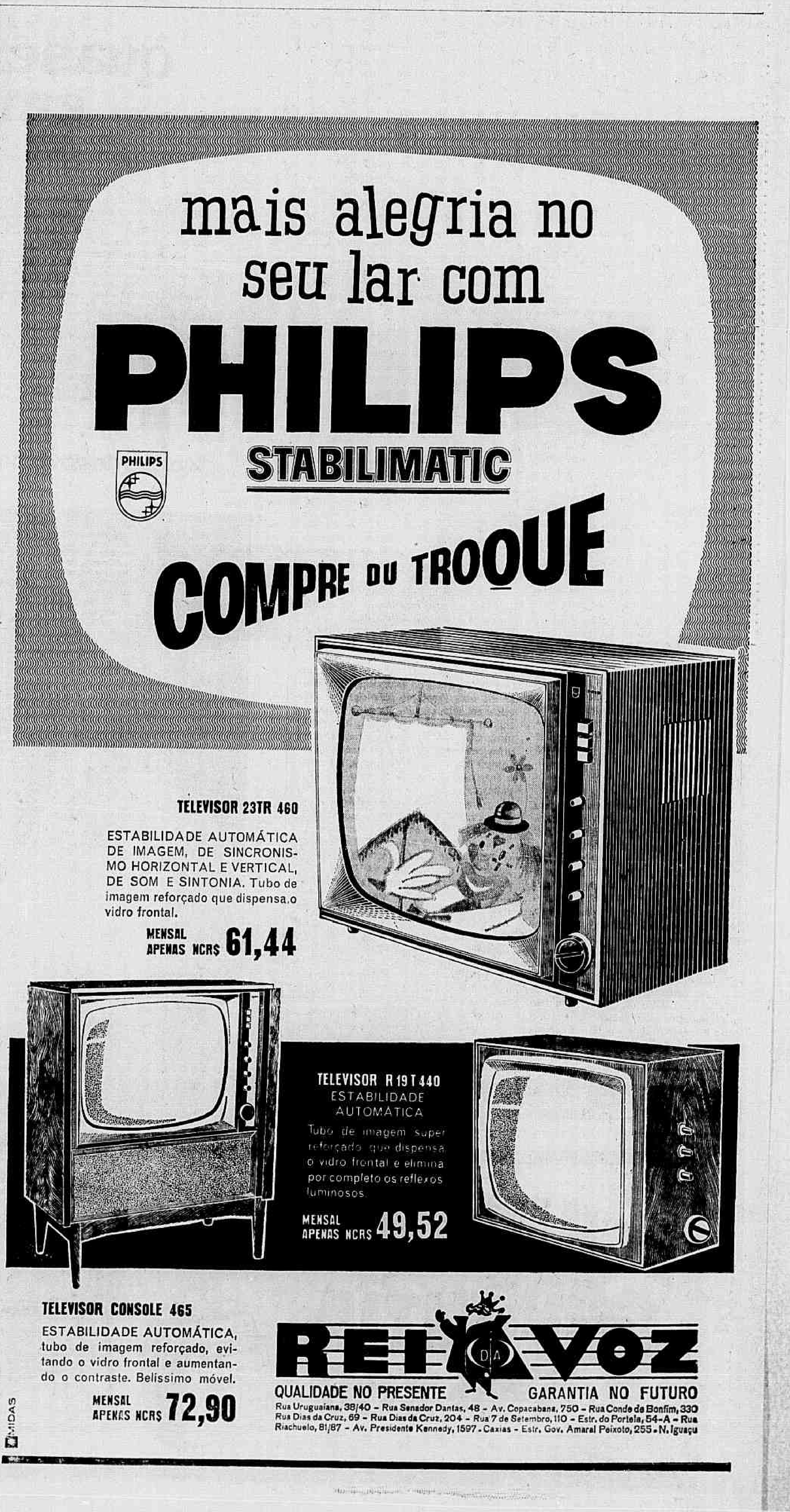

mais alegria no seu lar com
PHILIPS
STABILIMATIC
COMPRE OU TROQUE

TELEVISOR 23TR 460
ESTABILIDADE AUTOMÁTICA DE IMAGEM, DE SINCRONISMO HORIZONTAL E VERTICAL, DE SOM E SINTONIA. Tubo de imagem reforçado que dispensa o vidro frontal.
MENSAL APENAS NCR$ 61,44

TELEVISOR R 19 T 440
ESTABILIDADE AUTOMÁTICA
Tubo de imagem super reforçado que dispensa o vidro frontal e elimina por completo os reflexos luminosos.
MENSAL APENAS NCR$ 49,52

TELEVISOR CONSOLE 465
ESTABILIDADE AUTOMÁTICA, tubo de imagem reforçado, evitando o vidro frontal e aumentando o contraste. Belíssimo móvel.
MENSAL APENAS NCR$ 72,90

REI DA VOZ
QUALIDADE NO PRESENTE — GARANTIA NO FUTURO
Rua Uruguaiana, 38/40 - Rua Senador Dantas, 48 - Av. Copacabana, 750 - Rua Conde de Bonfim, 330
Rua Dias da Cruz, 69 - Rua Dias da Cruz, 204 - Rua 7 de Setembro, 110 - Estr. do Portela, 54-A - Rua Riachuelo, 81/87 - Av. Presidente Kennedy, 1597 - Caxias - Estr. Gov. Amaral Peixoto, 255 - N. Iguaçu

MIDAS

United Fruit: Um Super Estado

Departamento de Pesquisa

Os democratas têm maioria de cadeiras sôbre os republicanos no Senado norte-americano e era de se esperar que se sucedessem alguns choques entre o Senado e a Presidência. Agora, Nixon nomeia Charles Appleton Meyer para a Subsecretaria de Assuntos Interamericanos. Meyer, além de vice-presidente da Sears Roebuck Company, é diretor da United Fruit, companhia com a qual já se chocou o Govêrno norte-americano.

Acredita-se que êstes fatos não proporcionem a necessária isenção de espírito a Meyer para a apreciação dos problemas da América Latina, pedindo-se o veto a seu nome. Na verdade, duas políticas entram em confronto.

Segundo Z. Romanova (A Expansão Econômica dos Estados Unidos na América Latina, *Ed. Civ. Bras.*) *"a United Fruit e suas filiais são os maiores proprietários agrícolas em Honduras, Nicarágua, Guatemala, El Salvador, Costa Rica e Equador. Sòmente em Honduras, a United Fruit possui, pelo menos, 165 000 hectares das terras mais férteis. Em Costa Rica pertencem-lhe não menos de 100 000 hectares." ... "A United Fruit possui mais de 40 por cento das ações de todo o sistema ferroviário da Guatemala. É dona da companhia de navegação Great White Fleet, que realiza o transporte exterior de suas mercadorias e controla os principais portos da nação. A companhia Tropical Radio sua dependente, tem em mãos, junto com a companhia All American Cables and Radio, todos os meios de comunicação da Guatemala com o mundo exterior."*

Segundo John Gerassi (A Invasão da América Latina, *mesma editôra), as coisas são um pouco diferentes. "Dona de quase* [illegible] *000 000 de acres em seis países latino-americanos (Guatemala, Honduras, Costa Rica, Panamá, Equador e Colômbia) e de mais outros milhares de acres em cana-de-açúcar, cacau e dendêzeiros, de cêrca de* [illegible] *400 quilômetros de estradas, de cêrca de 60 navios, refinarias de açúcar, portos inteiros (desde a terra e as casas até os bondes e lâmpadas de rua), rêdes de comunicações (inclusive a Tropical Radio Telegraph Co., que opera em tôda a América Central) — a United Fruit controla entre 30 e 40% do mercado mundial de banana, mais de 60% das vendas dos Estados Unidos e 60% das exportações de bananas de seis países; ou, se o Equador (onde a concorrência é forte) fôr excluído, 80% dos cinco. Da terra em poder da United Fruit, apenas 5,2% aproximadamente é explorada; o resto é mantido como reserva.*

"Podemos dizer que a United Fruit domina totalmente o Panamá, já que a banana representa 70% de tôdas as exportações, sendo a parcela do Govêrno de 93%, ou seja, 93 vêzes 70, ou 63% da receita de divisas estrangeiras do Panamá. A United Fruit quase domina também Costa Rica e Honduras (onde é a maior fôrça econômica), controlando 41% e 42% de suas respectivas receitas de divisas estrangeiras."

A edição brasileira do trabalho do Sr. Gerassi data de 1965. A do trabalho do Sr. Romanova é de 1968. Considerando que nada de muito extraordinário ocorreu com a United Fruit neste período, o tempo apenas não seria justificativa suficiente para a desconexão de informações entre ambos os autores. Seria melhor acreditar que, de fato, os domínios da United Fruit são tão vastos que é impossível abarcá-los com uma passada de vista.

NASCE UM GIGANTE

Dois homens foram responsáveis pelo nascimento da United Fruit: Preston e Minor Keith. O primeiro criou a Boston Fruit Co., lançando a semente da United Fruit. O segundo começou a explorar plantações de banana na Costa Rica em 1872. Foi o pioneiro da conquista sistemática das terras baixas das Caraíbas, excelentes terrenos para a cultura de frutos tropicais, construindo, com o auxílio de seus três irmãos, a primeira estrada de ferro na América Central, de Puerto Limón a San José.

Entre 1899, quando foi fundada, e 1920, a United Fruit estendeu-se à maioria dos países da América Central, recebendo os apelidos de O Polvo *ou* Octopus. *Em 1950 ela dispunha de uma frota de 50 navios, a White Fleet, controlando o desenvolvimento dos portos, das estradas de ferro e das rodovias dos Estados em que operava, sempre de maneira muito lucrativa. Possuindo linhas telefônicas, sociedades telegráficas, como a Tropical Radio, e a maioria de ações de cêrca de vinte sociedades ou companhias, cujas atividades estavam direta ou indiretamente vinculadas ao comércio de frutos tropicais, a United aproximava-se com muita rapidez de uma situação definível como monopolística.*

No final da Segunda Guerra, a United Fruit Co., a International Railways of Central America (IRCA) e a Companhia Agrícola Guatemalteca, constituíam, na verdade, uma única companhia. Segundo o Sr. Marcel Niedergang, em Les 20 Amériques Latines *(Ed. Plon), em 1945 os lucros líquidos da United Fruit, deduzidos os impostos, atingiam a soma de 18 900 000 dólares. Em 1948 êste total subia para 52 700 000 dólares e, em 1950, para 66 150 000 dólares. Entre os diretores figuravam personalidades tais como W. Cameron Forbes, Floyd B. Odlum, George Davidson, Jefferson Coolidge, que representavam os grupos de Boston, Morgan e Rockefeller.*

Mas a situação de monopólio era muito arriscada. Em princípio de 58 um processo antitruste, movido pelo Departamento de Justiça dos Estados Unidos, teve sua solução. Tramitara na Justiça durante quatro anos, sendo preciso que os democratas voltassem ao poder para que a questão fôsse resolvida. A solução era simples. A United devia transferir suas ações da International Railways of Central America até 1966; transferir parte de suas terras produtoras, de seus acôrdos de compra, instalações de embarque e rêde de distribuição até 1970; transferir sua Banana Selling Corporation, subsidiária de Mobile, Alabama; desistir de operações de construção, contratos de vendas exclusivas, acôrdos ou medidas contra concorrentes, que forcem os consumidores a usar tais tipos de transporte, boicotes, monopólio de transportes, etc.

O RENASCIMENTO

O fato de ser a United uma das mais antigas e fortes emprêsas nos EUA dava-lhe uma vantagem de experiência administrativa e mercantil muito grande. Mas o que era sua vantagem era também sua desvantagem. Na verdade, não possuindo concorrentes de pêso, a companhia tendia a se esclerosar, não realizando processos de produção mais econômicos e não buscando a abertura de novos mercados. O processo antitruste foi como uma pedra na água estagnada em que se tornara a United. A Justiça teria o papel estimulante que companhias menores não haviam conseguido ter. Era tal a situação que, pouco antes da resolução do processo, o preço do quilo de banana que era de 30 centavos de dólar havia caído para 25 centavos.

The Economist *de julho de 67, analisando a situação anterior, dizia que "não era certo, durante a última década, que a UF pudesse recobrar-se de uma série de derrotas que enfraqueceram sua posição econômica", porém, ao examinar a situação atual o quadro já está modificado, pois "o grande sucesso da companheia originou-se em uma revolução gerencial que teve início em 1959, quando um nôvo triúmviro, trazido de outras companhias, começou a modernizar todo o império em ruínas." Suas principais medidas foram no sentido de organizar um trabalho de equipe, estimular o surgimento de novos talentos e, principalmente, afastar-se da política interna dos países em que mantém negócios, o que passou a ser responsabilidade exclusiva do Departamento de Estado.*

Os resultados não se fizeram esperar. O Journal de Genéve, *janeiro de 68, já podia observar "a sombra da United Fruit" pairando sôbre a Europa. Nos Países-Baixos instalavam-se os quartéis generais para a conquista do mercado europeu. Em Roterdã, o centro de comércios, e em Haia, o centro político e estratégico. Na Holanda a United logo controlava 80% do mercado, na Bélgica, 50% e, na Alemanha, 33%. Em março de 67 instalava-se em Paris a United Fruit France S. A., com capital de 100 000 francos franceses, devendo enfrentar a forte concorrência dos produtores do Surinã, que contam com o apoio do Govêrno.*

EUA terão nova política continental

Washington (UPI-JB) — Diplomatas latino-americanos expressaram, ontem, suas esperanças em que a designação do nôvo Secretário de Estado Adjunto para Assuntos Interamericanos e os resultados da Missão Rockefeller permitam ao Presidente Nixon formular uma política para o Hemisfério.

Os observadores diplomáticos ponderaram, no entanto, que faltam a Charles A. Meyer — nome presumìvelmente escolhido — antecedentes políticos, pois estêve sempre ligado à atividade privada comercial. Outro obstáculo a ser transposto por Nixon seria a ausência de um organismo coordenador da Missão Rockefeller.

QUADRO

Embora o panorama latino-americano esteja confuso e com alguns ingredientes explosivos (expropriação pelo Govêrno peruano da International Petroleum Co. e apresamento de barcos pesqueiros dos Estados Unidos), tôda a fonte de otimismo dos diplomatas vem das próprias palavras de Richard Nixon.

Na sua última entrevista coletiva à imprensa, terça-feira passada, o Presidente dos Estados Unidos disse enfàticamente que "são vitalmente necessárias mudanças na política latino-americana dos Estados Unidos."

OTIMISMO

Esta determinação de Nixon é alentadora, de acôrdo com alguns diplomatas latino-americanos. Esses meios, contudo, não deixam de lembrar que os Estados Unidos não possuem, sequer, uma política para a América Latina.

— Os Estados Unidos têm um plano conjunto com os países do Hemisfério que se chama Aliança para o Progresso, mas, em última análise, é apenas um programa e não uma política.

Segundo os diplomatas, uma política é formada por princípios básicos e subalternos, em que os segundos oferecem uma determinada flexibilidade nas negociações.

Os diplomatas, para argumentar, citam declarações contraditórias de altos funcionários norte-americanos sôbre o que deve fazer a América Latina para sair de seu atraso econômico e social.

CONFUSAO

"As vêzes nos aconselham a fazer a revolução, mas outros são mais favoráveis às reformas fiscais e agrárias." Recordam os diplomatas.

"Muitos dizem que a chave está na estabilidade política para atrair as inversões estrangeiras."

"Há até os que aventuram dizer que se adotarmos decididamente o contrôle da natalidade, todos os nossos problemas serão resolvidos como que por um passe de mágica."

Os diplomatas entendem que se êsse confuso quadro é filho legítimo da falta de uma política bem definida, com idéias claras e precisas, por que não apontam então a pauta a seguir por todos?

Outro fator que contribuiu poderosamente para quebrar essa apatia, na opinião dos diplomatas, foi o estabelecimento de um regime comunista em Cuba.

Construimos quase 2 salas de aula em cada 24 horas de govêrno

O Govêrno fluminense construiu, em média, no último biênio, quase duas salas de aula por dia e segue em marcha batida para tornar-se recordista na edificação de escolas. Até 1970, atingiremos o total de 3.640 novas salas, concluídas em um só período administrativo.

Com a participação do Govêrno Federal, através do Plano Nacional de Educação — grande conquista da Revolução —, só no ano passado foram criados, no Estado do Rio, 58 Grupos Escolares, 90 Escolas Isoladas, 5 Escolas Supletivas e igual número de Jardins-de-Infância. Ao mesmo tempo, a Secretaria de Educação realizou diversos cursos de aprimoramento do professorado estadual.

A rêde escolar foi ampliada para 2.599 unidades, o que tornou possível a matrícula de 454.797 crianças no curso primário. No ensino superior, foram matriculados 32.377 adultos e adolescentes e, nas 77 unidades do pré-primário, 18.128 crianças. O Movimento Popular de Alfabetização deu instrução a mais 50 mil adolescentes e adultos e a Cruzada ABC alfabetizou outros 50 mil. Além disso, o Govêrno Estadual incentivou, com verbas orçamentárias e o patrocínio de várias competições, as atividades esportivas. E mais: pagou, integralmente e em dia, as bolsas de estudos que ofereceu a 11.191 estudantes pobres matriculados em colégios da rêde particular.

No campo da cultura, queremos reeditar o sucesso de promoções como o Festival Fluminense da Canção, Semana Euclideana, Festival do Teatro Jovem, Torneio Nacional de Poesia Falada e a Temporada Oficial de Óperas.

Agora, quando os estudantes voltam às aulas, o Govêrno fluminense quer dar-lhes as boas vindas... e boas notícias, também: pela primeira vez, a Secretaria de Educação e Cultura está devidamente aparelhada para fornecer material escolar a tôdas as unidades oficiais de ensino primário e médio e adquiriu 500 fogões para o Serviço Estadual de Merenda Escolar, além de grande quantidade de mobiliário escolar para equipar muitas escolas.

Mas, se você acha que ainda não fizemos tudo, acertou: estamos, apenas, na metade.

2 anos de govêrno GEREMIAS FONTES
63 municípios mobilizados para o progresso

Ari

Tethiana PESSOAL DE CONFIANÇA!!!

ISOMAX
PORTA-FRIGORÍFICA

FACILIDADES
GARANTIA
PREÇOS

TELEVISORES
COLORADO RQ

Aqui, reserva de qualidade não é apenas um "slogan"... é um compromisso de melhor qualidade e máxima durabilidade

MODÊLO IGUAÇU
NCR$ 55,51 MENSAIS

MODÊLO MÍNI
NCR$ 45,41 MENSAIS

AS CONDIÇÕES E PREÇOS SERÃO SEMPRE AJUSTADOS AO SEU ORÇAMENTO!

REI DA VOZ
QUALIDADE NO PRESENTE GARANTIA NO FUTURO

Rua Uruguaiana, 38/40 – Rua Senador Dantas, 48 – Av. Copacabana, 750 – Rua Conde de Bonfim, 330 Rua Dias da Cruz, 69 – Rua Dias da Cruz, 204 – Rua 7 de Setembro, 110 – Estr. do Portela, 54 A – Rua Riachuelo, 81/87 – Av. Presidente Kennedy, 1597 . Caxias – Estr. Gov. Amaral Peixoto, 255 - N. Iguaçu

MIDAS

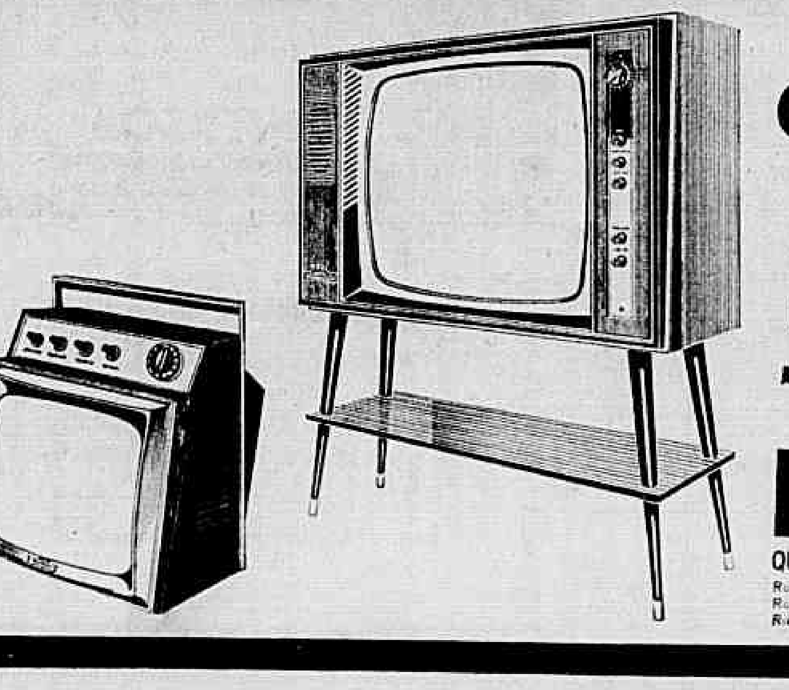

PC tcheco não irá ao Congresso iugoslavo

Lauro Kubelik
Correspondente do JB

Praga — Em reunião realizada sexta-feira, o Presidium do Partido Comunista da Tcheco-Eslováquia decidiu não enviar delegação ao congresso da Liga dos Comunistas iugoslavos, que se inicia têrça-feira próxima em Belgrado.

A atitude tomada pela direção do Partido, chegada ao conhecimento das direções intermediárias, está provocando uma reação muito forte. Os militantes se sentem decepcionados, e lembram a posição firme do Marechal Tito, em favor da Tcheco-Eslováquia, durante os momentos mais difíceis do ano passado.

Mas os dirigentes de Praga foram obrigados a somar-se à decisão tomada, antes, pelo PCUS e pelos Partidos da Hungria, da Polônia e da RDA. Os búlgaros, que haviam anunciado uma visita à Iugoslávia, coincidindo com o encontro (mas não para assisti-lo) possìvelmente desistirão de fazê-lo.

Os soviéticos receberam a informação de que o relatório a ser apresentado aos delegados, pela direção da Liga dos Comunistas iugoslavos, condenará enèrgicamente a intervenção das tropas do Pacto de Varsóvia na Tcheco-Eslováquia e, por isso, recusaram o convite.

Os comunistas tcheco-eslovacos, ainda que desejassem comparecer, receberam dos soviéticos a advertência de que sua presença em Belgrado "conviria aos inimigos da União Soviética" e criaria novos problemas entre Praga e Moscou.

Círculos chegados aos iugoslavos informaram, no entanto, que o objetivo de Tito era o de buscar um caminho de entendimento entre os países socialistas e que o assunto da Tcheco-Eslováquia seria tratado com cautela, pois não seria possível omiti-lo na análise da posição internacional dos comunistas iugoslavos entre o último e o congresso que se instala.

A atitude soviética, no entanto, levará o Marechal Tito a rever êste ponto da agenda e tratá-lo com maior clareza. O congresso, que poderia ser uma ponte entre as divergências, certamente se transformará em uma tribuna de ataques aos dirigentes do Kremlin que, nos últimos tempos, melhoraram sua tática diplomática frente ao hemisfério ocidental, na mesma medida em que realizam uma diplomacia "com luxas de boxeur" para com os "países aliados".

Membros de influência do Comitê Central do Partido Comunista tcheco-eslovaco, diante da decisão tomada pelo Presidium (mas ainda não anunciada oficialmente), pretendem realizar ainda um trabalho de pressão sôbre o Presidium, para que êste reconsidere a posição assumida, ainda a tempo de enviar-se uma delegação a Belgrado. Mas é difícil que isso venha a acontecer.

Operários querem a liberalização

Praga — O Congresso dos Sindicatos Tcheco-Eslovacos, encerrado ontem, confirmou, em suas conclusões, o que fôra previsto pelos observadores mais sensatos: os trabalhadores insistem na continuação do caminho de janeiro.

Karel Polacek, que vinha exercendo a presidência do Conselho Central dos Sindicatos depois do afastamento de Miroslav Pastyrik no ano passado, e foi confirmado no cargo, resumiu as decisões políticas assumidas pelos congressistas: impedir o retôrno da situação anterior a janeiro de 1968, lutar pela democratização de tôda a vida social, reivindicar melhores condições de vida para os trabalhadores e esforçar-se junto aos órgãos dirigentes do país para que se realizem eleições no prazo mais breve possível. Polacek, a propósito das eleições, frisou bem que os trabalhadores elegerão apenas os políticos que estejam engajados no movimento por um socialismo com face humana.

A análise dos debates realizados durante o Congresso e dos documentos aprovados levam à conclusão de que, se existia, em outros setores da sociedade, partidários de um retôrno puro e simples ao capitalismo, no meio sindical, êles não surgiram à luz do dia. Os trabalhadores não pretendem uma marcha atrás no sistema econômico, pelejam, ao contrário, por seu aprimoramento. Quando desejam uma participação maior nos resultados da produção, atuam como os trabalhadores do ocidente que fazem as mesmas reivindicações aos patrões capitalistas. Dão-se conta, no entanto, que dentro das características do socialismo, é necessário realizar-se antes uma reforma econômica para que a produção aumente e, com ela, o nível de vida dos operários. Tal reforma econômica será impossível sem uma democratização no interior do Partido e em tôda a sociedade.

O fortalecimento dos sindicatos representa, neste momento, um debilitamento do aparelho partidário. As circunstâncias políticas excepcionais dos últimos meses transformaram os sindicatos em satélites do poder em uma fôrça, se não equivalente ao Partido, pelo menos capaz de fazer-lhe frente. O Partido não poderá responder a esta realidade com medidas de poder; será forçado ao diálogo e à concessão. "Nós os trabalhadores" — disse, durante os debates, um velho ferroviário moravo — "sonhávamos com uma sociedade mais justa e por ela lutamos. Mas subordinamos nossa luta a alguns que se faziam nossos tutores e nossos comandantes. Agora nos damos conta de que, se queremos reabilitar o nosso sonho, os olhos devem estar abertos. Antes, a nossa luta era contra os capitalistas; hoje, nossa vigilância deve ser sôbre aquêles que, em nosso nome, dirigem o país."

LIQUIDAÇÃO
DE VERDADE!
Bemoreira derruba os preços
À VISTA E A PRAZO

compre sem dinheiro mesmo!
(1.º pagamento só 30 dias depois!)
com prestação super pequenininha!

Geladeira Frigidaire 266 litros
DE ~~935,00~~ POR 699,
OU a partir de 41,90 mensais
GELADEIRA OÁSIS P/AUTOMÓVEL
DE ~~180,00~~ POR 65,00
OU a partir de 8,10 mensais

TELEVISORES
TV Advance mod. Hiper
59 cms (23")
DE ~~1.360,00~~ POR 629,
OU a partir de 39,00 mensais
TV. EMPIRE BABY — Super Portátil 28 cm. (12")
DE ~~840,00~~ POR 490,00
OU a partir de 29,00 mensais

MÁQ. DE LAVAR
Bendix Pekina com Rôlo
DE ~~505,00~~ POR 369,
OU a partir de 22,60 mensais
MÁQUINA DE LAVAR HOOVERMATIC
DE ~~895,00~~ POR 639,00
OU a partir de 40,20 mensais

MÁQ. DE COSTURA
Bemor
Standard - 5 Gavetas
DE ~~195,00~~ POR 139,
OU a partir de 8,80 mensais
MÁQUINA DE COSTURA VIGORELLI 26/70 — Standard — 5 Gavetas
DE ~~350,00~~ POR 255,00
OU a partir de 15,70 mensais

FOGÕES
FOGÃO SEMMER MINOR 2.000
4 bôcas
DE ~~140,00~~ POR 99,00
OU a partir de 6,30 mensais
FOGÃO VENAX mod. 2 — Super Luxo
DE ~~405,00~~ POR 270,00
OU a partir de 18,20 mensais

MÓVEIS
CONJUNTO HÉRCULES —
1 mesa e 4 banquetas em fórmica
DE ~~200,00~~ POR 139,00
OU a partir de 8,90 mensais
CONJUNTO CONTOUR —
1 mesa e 4 cadeiras em fórmica
DE ~~280,00~~ POR 199,00
OU a partir de 12,60 mensais

Dormitório Bérgamo
Pessegueiro - Guarda-roupas 4 Pts.
DE ~~940,~~ POR 694,
OU a partir de 42,20 mensais
CAMA PORTÁTIL RIO — c/rodízios
DE ~~60,00~~ POR 45,00
OU a partir de 6,00 mensais s/juros
COLCHÃO PIRASPUMA p/casal
DE ~~195,00~~ POR 145,00
OU a partir de 8,80 mensais
CADEIRAS ROCHEDO p/praia e varanda
DE ~~58,00~~ POR 37,00
OU a partir de 5,00 mensais s/juros
Grupo Estofado Caprice 1 sofá-cama e 2 poltronas
DE ~~575,00~~ POR 429,
OU a partir de 25,80 mensais
SOFÁ-CAMA POPULAR SANROSSI
DE ~~180,00~~ POR 129,00
OU a partir de 8,10 mensais
SOFÁ-CAMA POPULAR MORBIM
DE ~~190,00~~ POR 139,00
OU a partir de 8,50 mensais
MESA DE CENTRO FIBROFORME
DE ~~90,00~~ POR 65,00
OU a partir de 6,00 mensais
MESA P/TV. DINAMO
DE ~~55,00~~ POR 39,00
OU a partir de 5,50 mensais s/juros

INSTRUMENTOS MUSICAIS
Guitarra Alex Solo
luxo c/estôjo
DE ~~500,00~~ POR 349,
OU a partir de 22,50 mensais
AMPLIFICADOR GIANNINI THUNDER SOUND II
DE ~~895,00~~ POR 650,00
OU a partir de 40,20 mensais
Violão Giannini n.º 6
DE ~~75,00~~ POR 49,
OU a partir de 5,20 mensais
AMPLIFICADOR SAEMA P/SOLO
DE ~~490,00~~ POR 349,00
OU a partir de 21,90 mensais
BATERIA TORINO B.3 — 5 Peças
DE ~~720,00~~ POR 530,00
OU a partir de 32,30 mensais
ACORDEÃO SCANDALLI P.87
80 Baixos
DE ~~480,00~~ POR 339,00
OU a partir de 20,60 mensais
CLARINA HERING
DE ~~15,00~~ POR 9,00

DIVERSOS
CARRO VOLKSWAGEN c/pilha comum de lanterna
DE ~~110,00~~ POR 59,00
OU a partir de 5,00 mensais
BICICLETAS BANDEIRANTES p/menino e menina
DE ~~85,00~~ POR 45,00
OU a partir de 5,70 mensais

MOTOR ARNO s/farol — p/ Máquina de Costura
DE ~~95,00~~ POR 69,00
OU a partir de 6,40 mensais
BATEDEIRA DE BÔLO PORTÁTIL ARNO
DE ~~95,00~~ POR 68,00
OU a partir de 6,40 mensais
LIQUIDIFICADOR WALITA Q C
Compacto — Novo Modêlo
DE ~~105,00~~ POR 69,00
OU a partir de 5,00 mensais
FERRO ELÉTRICO FAET
DE ~~25,00~~ POR 18,00
OU a partir de 5,00 mensais
CHUVEIRO ELÉTRICO CORONA
DE ~~25,00~~ POR 6,00
PURIFICADOR NÁUTILUS
DE ~~195,00~~ POR 139,00
OU a partir de 8,70 mensais
RÁDIO VOLTIX RIO — 2 faixas de onda
DE ~~150,00~~ POR 95,00
OU a partir de 6,70 mensais
ENXOVAIS "TERNURINHA"
DE ~~320,00~~ POR 199,00
OU a partir de 14,40 mensais
CHURRASQUEIRA WEEK-END
DE ~~90,00~~ POR 29,00
OU a partir de 6,00 mensais
APARELHO DE JANTAR, CHÁ, CAFÉ E BÔLO "REAL"
c/72 Peças
DE ~~195,00~~ POR 145,00
OU a partir de 8,80 mensais

BATERIA ROCHEDO c/35 Peças
Anodizada
DE ~~180,00~~ POR 119,00
OU a partir de 8,10 mensais
PANELA DE PRESSÃO MARMICOC — 4,5 litros
DE ~~30,00~~ POR 19,00
OU a partir de 5,00 mensais s/juros
BATERIA PANEX c/7 Peças — Anodizada
DE ~~115,00~~ POR 73,00
OU a partir de 5,20 mensais
FAQUEIRO WOLFF c/53 Peças — Aço Inoxidável
DE ~~80,00~~ POR 54,00
OU a partir de 5,40 mensais
MALAS IKA
DE ~~60,00~~ POR 29,00
OU a partir de 5,00 mensais s/juros
BATERIA MARMICOC c/29 Peças
Polida
DE ~~120,00~~ POR 84,00
OU a partir de 5,40 mensais
Máquina Fotográfica Kodak Rio-400
DE ~~50,00~~ POR 37,00
OU a partir de 5,00 mensais s/juros
RÁDIO AUTO STEREO p/Automóvel
DE ~~345,00~~ POR 189,00
OU a partir de 15,30 mensais
RADIOFONO SONATA JR. PORTÁTIL
DE ~~270,00~~ POR 199,00
OU a partir de 12,10 mensais

Venha comprovar: É a 1.ª grande liquidação de 1969!

É hora de comprar na Bemoreira

CENTRO:
1.º de Março, 15 - Almirante Barroso, 6
Luiz de Camões, 22 - Marechal Floriano, 136 - Tiradentes, 9 - Senador Dantas, 57
Sete de Setembro, 88
COPACABANA: N.S. Copacabana, 1066
TIJUCA: Saens Peña, 17
MEIER: Carolina Meier, 8
MADUREIRA: Maria Freitas, 42
PILARES: Suburbana, 6.636
CAMPO GRANDE: Cel. Agostinho, 135
NITERÓI: José Clemente, 76 - São Pedro, 19
CAXIAS: Nilo Peçanha, 261
NOVA IGUAÇU: Trav. Rosinda Martins, 57/63

VIOLENTA REDUÇÃO!

5,00 DE ENTRADA

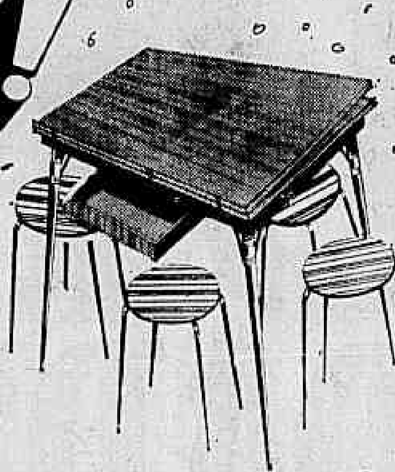

CONJUNTO FORMIPLAC PLAZA - Mesa-console e 4 banquetas.
ENTRADA 5,00 **13,10** mensais

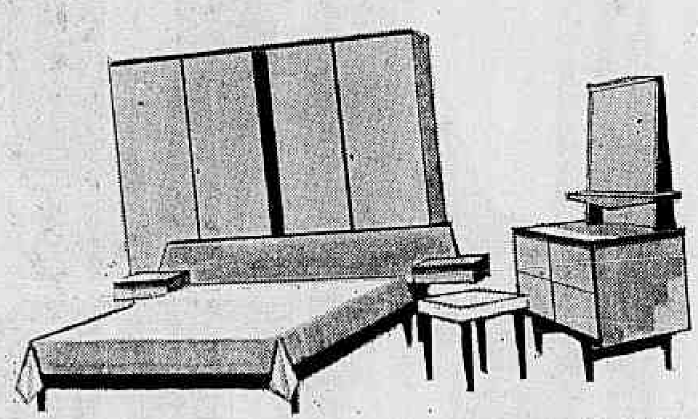

DORMITÓRIO STAR - Linha 69 - luxo. Guarda-roupa com 4 portas, cama de casal, camiseira-penteadeira e banqueta. ENTRADA 5,00 **70,10** mensais

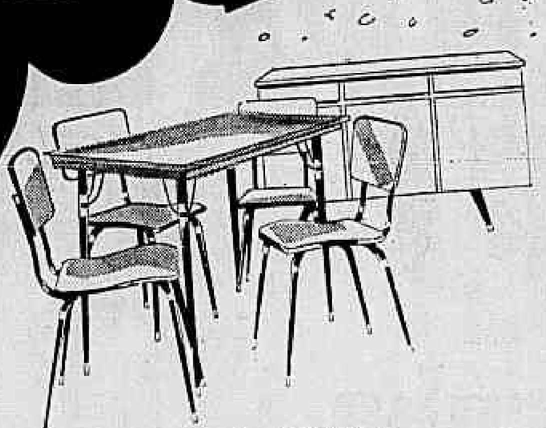

SALA PRÍNCIPE ROMA - Em formiplac azul. Mesa, 4 cadeiras e buffet.
ENTRADA 5,00 **35,00** mensais

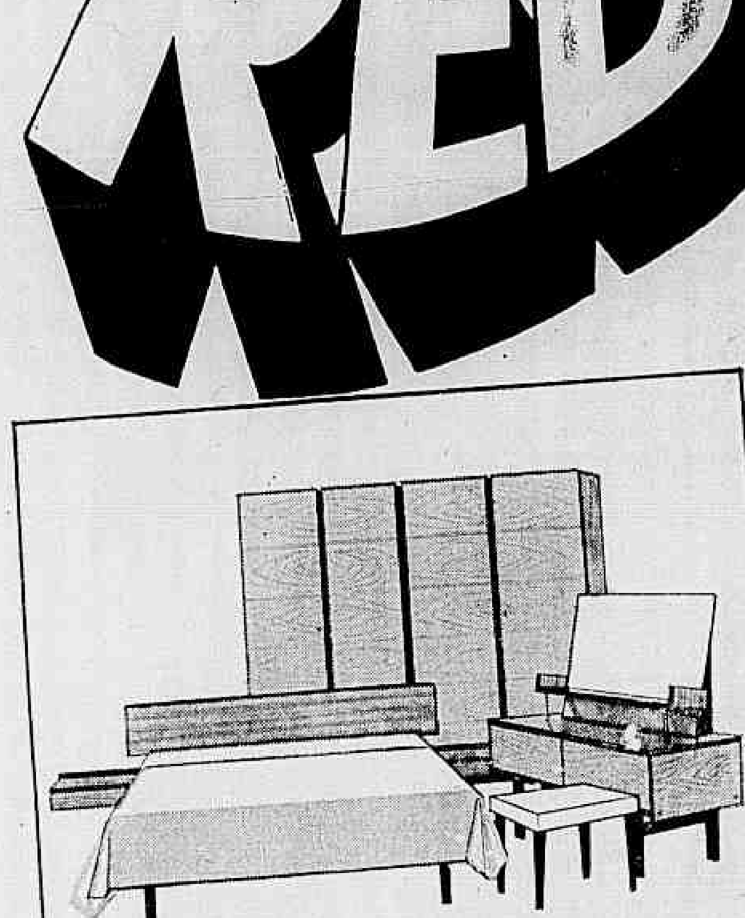

DORMITÓRIO BÉRGAMO MARIETA - Todo em caviúna, 6 peças. Guarda-roupa com 4 portas.
ENTRADA 5,00 **59,10** mensais

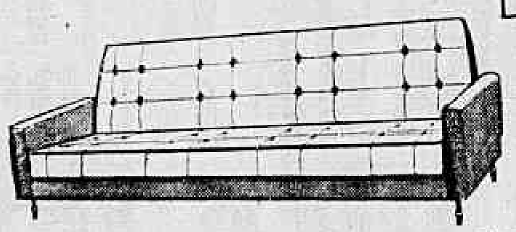

SOFÁ-CAMA FIORENTINO Revestido de courvin cereja, com ampla arca para roupa.
ENTRADA 5,00 **23,10** mensais

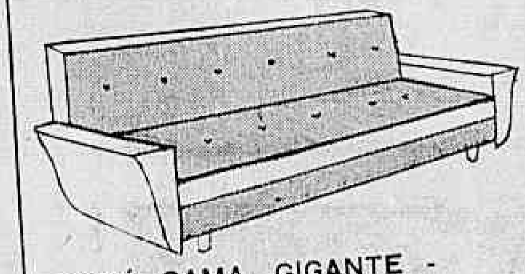

SOFÁ-CAMA GIGANTE - Com arca para roupas. Reforçado. Revest. em napa.
ENTRADA 5,00 **13,50** mensais

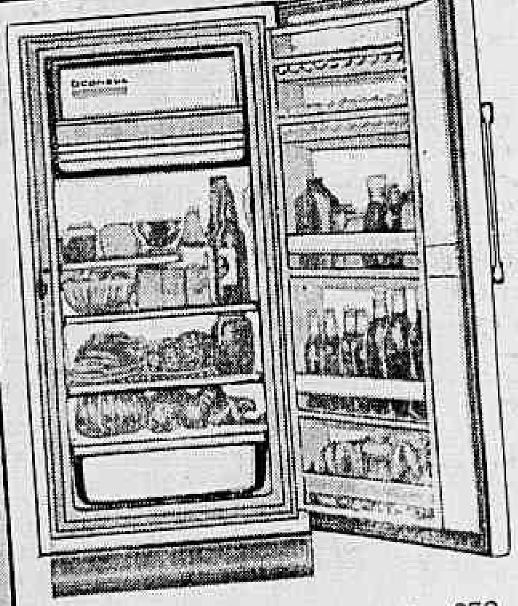

GELADEIRA CONSUL - 270 litros. Luxo. Fecho magnético. 5 anos de garantia.
ENTRADA 5,00 **53,40** mensais

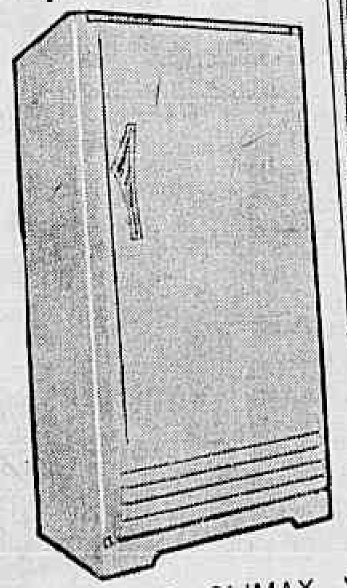

GELADEIRA CLIMAX VITÓRIA RÉGIA - 260 litros, super-luxo. Super aproveitamento. 5 anos de garantia.
ENTRADA 5,00 **47,80** mensais

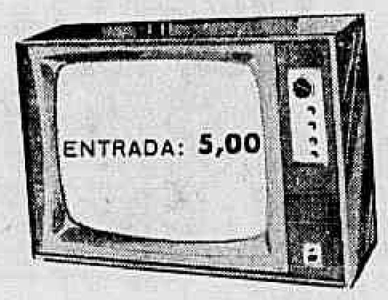

TV-GE FOTORAMA - 59 cm. Excepcional qualidade de imagem e som. Parece cinema.
ENTRADA 5,00 **70,50** mensais

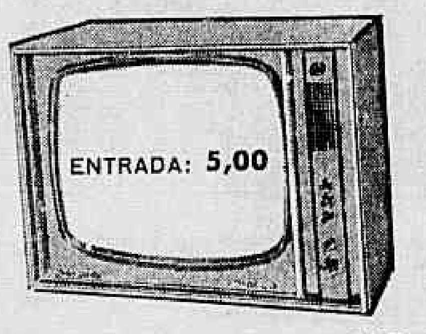

TV PHILCO B-125 "SOLID STATE" - De luxo. Sinal de vídeo 60 milhões de vêzes ampliado.
ENTRADA 5,00 **83,70** mensais

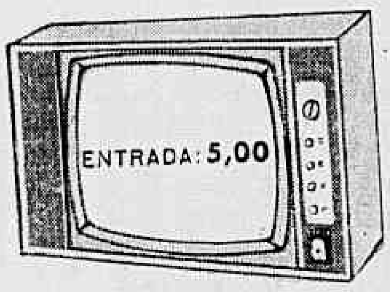

TV-ARTEL - 59 cm. Altíssima qualidade de imagem e som. Modêlo 69.
ENTRADA 5,00 **64,20** mensais

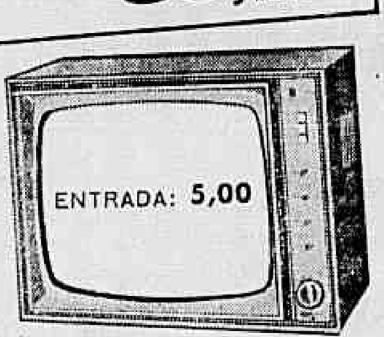

TV-PHILIPS STABILIMATIC 59 cm. o único com estabilidade de vídeo: a imagem não rola nem treme.
ENTRADA 5,00 **79,40** mensais

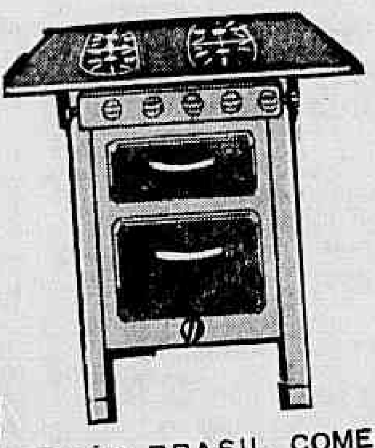

FOGÃO BRASIL COMERCIAL - Bicolor, 4 queimadores, sendo um gigante. Forno e estufa.
ENTRADA 5,00 **9,20** mensais

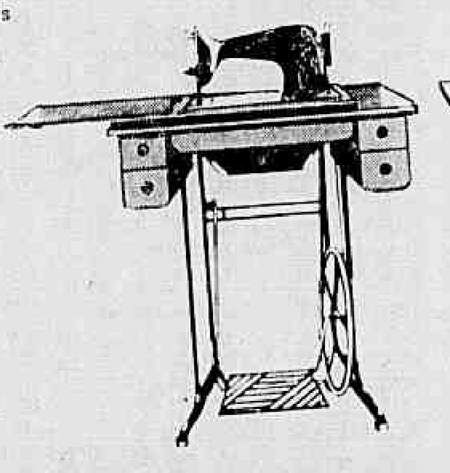

MÁQUINA DE COSTURA CROSLEY - Maq. e cabeçote de perfeito desempenho. Lindo móvel com 5 gavetas.
ENTRADA 5,00 **11,70** mensais

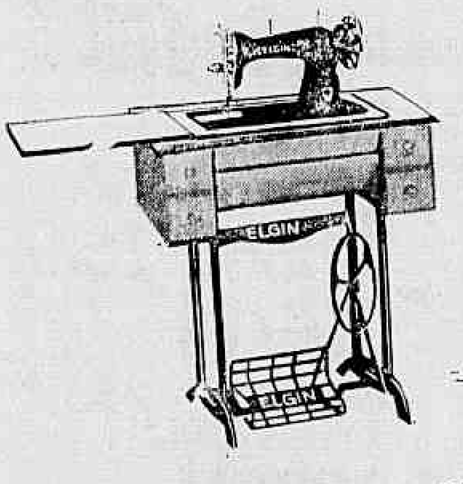

MÁQUINA DE COSTURA ELGIN - Modêlo tradicional, com 5 gavetas
ENTRADA 5,00 **17,20** mensais

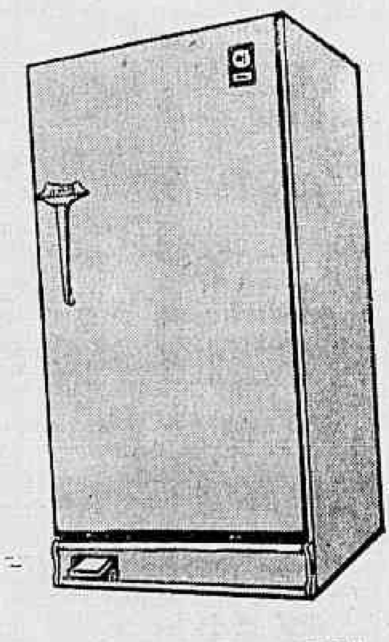

GELADEIRA GENERAL ELECTRIC - 345 litros. Retilínea, integral aproveitamento interno. 5 anos de garantia.
ENTRADA 5,00 **70,60** mensais

RÁDIOS
VENTILADORES
CONDICIONADORES DE AR
MÁQUINAS DE LAVAR
ASPIRADORES DE PÓ
ENCERADEIRAS - ELETROFONES
BICICLETAS - LIQUIDIFICADORES
FERROS DE ENGOMAR-GRAVADORES

TAMBÉM COM 5,00 DE ENTRADA

PontoFrio bonzão

CENTRO - Rua Uruguaiana, 134, 95 e 144 - Rua Mal. Floriano, 110 - Av. Passos, 27 • CAMPO GRANDE - Rua Gen. Agostinho, 101 A/B • CAXIAS - Av. Nilo Peçanha, 248 • COPACABANA - Av. Copacabana, 735 • MADUREIRA - Rua Carolina Machado, 410/20 • MEIER - Rua Dias da Cruz, 88 • MERITI - Rua da Matriz, 265 • NILÓPOLIS - Av. Mirandela, 71 • NITERÓI - Rua da Conceição, 79 • N. IGUAÇU - Av. Gov. Almirante Peixoto, 75 • Rua Plínio de Oliveira, 47 • RAMOS - Rua Uranos, 1035 • SÃO GONÇALO - Praça Luís Palmieri, 80 • PENHA

SGB publicidade

Antecipe seu CLASSIFICADO de domingo

Na sexta-feira coloque
seu anúncio para domingo nas
Agências do **Jornal do Brasil** em
COPACABANA, BOTAFOGO (Sears), TIJUCA,
MÉIER, RODOVIÁRIA, PENHA E CASCADURA.

ATÉ 22 HORAS

Corretor faz congresso em B. Horizonte

Belo Horizonte (Sucursal) — Corretores de imóveis de 10 Estados reúnem-se nesta capital entre 31 de março a 5 de abril, para examinar o exercício ilegal da profissão e a criação de câmaras de valôres imobiliários.

O IV Congresso Nacional de Corretores de Imóveis terá sessões plenárias, uma conferência sôbre **A Política Habitacional e os Corretores de Imóveis**, pelo conselheiro do BNH, Sr. Nilton Moreira Veloso — e um seminário sôbre **A Corretagem Imobiliária no Brasil**.

Os congressistas examinarão a realização de cursos operacionais, dúvidas sôbre a reformulação da Lei 4 116 e a aplicação do Código de Ética. Terão participação especial no seminário os corretores Carlos Alberto Siqueira, Lúcio Monteiro e Rubens Coelho, de São Paulo; Aldo Caneca, da Guanabara, e José Penido de Morais, de Minas.

Loteamento em Búzios será proibido

Niterói (Sucursal) — A Prefeitura de Cabo Frio vai proibir loteamentos em Búzios, para preservar a beleza paisagística de suas praias, algumas já ameaçadas pelo surto imobiliário.

As praias de João Ferreira e Ferradura, situadas naquela região, estão perdendo a vegetação, para dar lugar a edificações. Suas pitangueiras, por exemplo, já quase não existem.

LOTEAMENTOS

Os veranistas que freqüentam Búzios lamentam que a praia Rasa, Mangulnhos e Jibóia tenham sido afetadas pelos loteamentos. Afirmam que até os chamados terrenos de Marinha já foram atingidos. A atitude do Prefeito Hermes Barcelos, anunciando o nôvo código de posturas que proibirá os loteamentos em Búzios, foi muito bem recebida na cidade.

Comerciários iniciam luta por aumento

Como início da campanha de aumento salarial na base de 25 a 40%, mais de 1 500 comerciários reuniram-se ontem na sede de seu sindicato, na Rua do Resende, onde também discutiram a unificação dos grupos atacadistas e varejistas.

O atual acôrdo salarial tem validade até o dia 12 de maio, mas os comerciários esperam obter uma melhoria antes daquela data. No ano passado, a classe conseguiu um aumento de 22% e mais 1% a partir de janeiro dêste ano.

BALCONISTAS

Outro item debatido durante a assembléia de ontem foi a questão do salário dos balconistas, que são mais de 20 mil no Rio, todos recebendo por comissão. Pretendem os comerciários acabar com êsse regime, para que os balconistas passem a perceber salário fixo, registrado na carteira profissional.

Quanto ao aumento salarial, é quase certo que os comerciários entrarão em dissídio coletivo na Justiça do Trabalho, para aprovação do acôrdo a ser feito entre patrões e empregados.

Rifa ilegal não tem vez em Niterói

Niterói (Sucursal) — As rifas fantasmas de carros e lambretas não mais funcionam em Niterói, desde o Natal, quando cêrca de 20 veículos em exposição para os sorteios ilegais foram apreendidos pela Prefeitura.

Automóveis alugados e até roubados atravancavam o centro da cidade, como chamariz para as rifas. Os compradores dos bilhetes sempre eram ludibriados, pois os carros desapareciam na época das extrações. No interior, por falta de fiscalização, êsses sorteios ainda continuam.

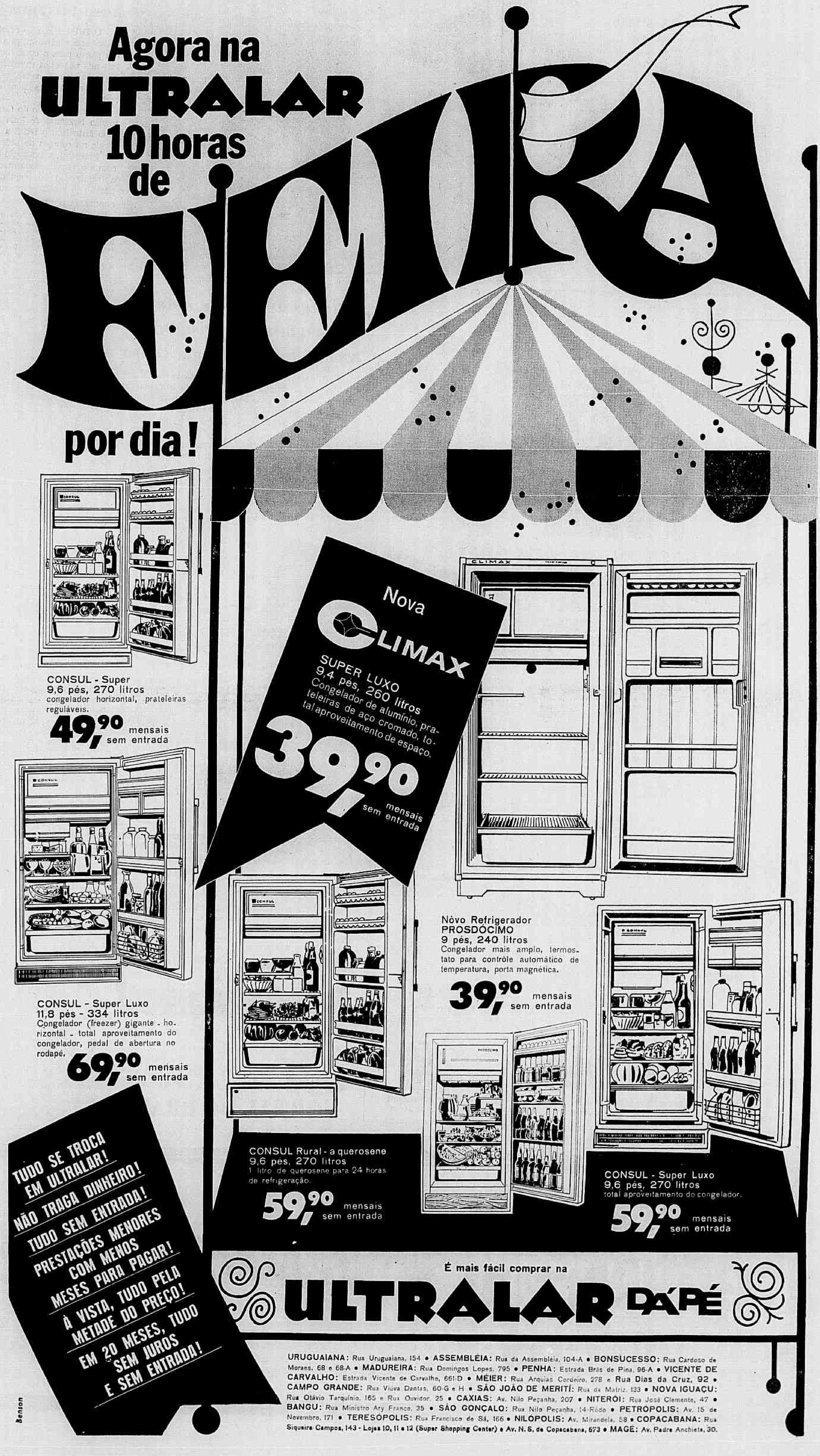

Agora na ULTRALAR 10 horas de FEIRA por dia!

CONSUL - Super
9,6 pés, 270 litros
congelador horizontal, prateleiras reguláveis.
49,90 mensais sem entrada

CONSUL - Super Luxo
11,8 pés - 334 litros
Congelador (freezer) gigante - horizontal - total aproveitamento do congelador, pedal de abertura no rodapé.
69,90 mensais sem entrada

Nova CLIMAX
SUPER LUXO
9,4 pés, 260 litros
Congelador de alumínio, prateleiras de aço cromado, total aproveitamento de espaço.
39,90 mensais sem entrada

Nôvo Refrigerador PROSDÓCIMO
9 pés, 240 litros
Congelador mais amplo, termostato para contrôle automático de temperatura, porta magnética.
39,90 mensais sem entrada

CONSUL Rural - a querosene
9,6 pés, 270 litros
1 litro de querosene para 24 horas de refrigeração.
59,90 mensais sem entrada

CONSUL - Super Luxo
9,6 pés, 270 litros
total aproveitamento do congelador.
59,90 mensais sem entrada

TUDO SE TROCA EM ULTRALAR!
NÃO TRAGA DINHEIRO!
TUDO SEM ENTRADA!
PRESTAÇÕES MENORES COM MENOS MESES PARA PAGAR!
À VISTA, TUDO PELA METADE DO PREÇO!
EM 20 MESES, TUDO SEM JUROS E SEM ENTRADA!

É mais fácil comprar na
ULTRALAR DÁ PÉ

URUGUAIANA: Rua Uruguaiana, 154 • ASSEMBLÉIA: Rua da Assembléia, 104-A • BONSUCESSO: Rua Cardoso de Moraes, 68 e 68-A • MADUREIRA: Rua Domingos Lopes, 795 • PENHA: Estrada Brás de Pina, 96-A • VICENTE DE CARVALHO: Estrada Vicente de Carvalho, 661-D • MÉIER: Rua Arquias Cordeiro, 278 e Rua Dias da Cruz, 92 • CAMPO GRANDE: Rua Viúva Dantas, 60-G e H • SÃO JOÃO DE MERITÍ: Rua da Matriz, 133 • NOVA IGUAÇU: Rua Olávio Tarquínio, 165 e Rua Ouvidor, 25 • CAXIAS: Av. Nilo Peçanha, 207 • NITERÓI: Rua José Clemente, 47 • BANGU: Rua Ministro Ary Franco, 35 • SÃO GONÇALO: Rua Nilo Peçanha, 14-Rôdo • PETRÓPOLIS: Av. 15 de Novembro, 171 • TERESÓPOLIS: Rua Francisco de Sá, 166 • NILÓPOLIS: Av. Mirandela, 58 • COPACABANA: Rua Siqueira Campos, 143 - Lojas 10, 11 e 12 (Super Shopping Center) e Av. N. S. de Copacabana, 673 • MAGÉ: Av. Padre Anchieta, 30.

Benson

COSIPA

Companhia Siderúrgica Paulista

VENDA DE MATERIAIS DISPONÍVEIS

EDITAL N.º 02/69

A COMPANHIA SIDERÚRGICA PAULISTA — COSIPA, coloca à venda, por concorrência pública, os seguintes materiais de sua propriedade:

LOTE n.º 1 — Bucha de bronze, SAE 660, de 5/8" x 2.5/8" a 8" x 9.1/4", aproximadamente 6 toneladas
LOTE n.º 2 — Bucha de bronze, SAE 660, de 1" x 1.7/8" a 5.1/8" x 7.3/4", aproximadamente 7 toneladas
LOTE n.º 3 — Tarugo de bronze, redondo, SAE-660, de 3/4" a 10.3/4", aproximadamente 8 toneladas
LOTE n.º 4 — Tubos cerâmico, PB, de 75 à 300 mm, tipo A; e conexões — de barro vidrado (curvas, junções, sifões e reduções) 3.459 peças
LOTE n.º 5 — Conexões para tubulações tipo esgôto, de ferro fundido — (cruzetas, junções, luvas, plugs, radiais, reduções e tês) 4.149 peças
LOTE n.º 6 — Conexões para tubulações tipo esgôto, de ferro fundido — curvas, esses, joelhos e sifões) 1.990 peças
LOTE n.º 7 — Conexões para tubulações tipo pressão, de ferro fundido (luvas de correr) 65 peças
LOTE n.º 8 — Conexões para tubulações tipo pressão, de ferro fundido (curvas, cruzetas, junções, luvas, reduções e tês) 713 peças
LOTE n.º 9 — Conexões para tubulações tipo pressão, de ferro fundido (curvas, cruzetas, junções, reduções e tês) 1.229 peças
LOTE n.º 10 — Conexões para tubulações tipo pressão, de ferro fundido (Caps, curvas, flanges, juntas Gibault, junções, peças de extremidades, plugs, reduções e têsl 423 peças

CONDIÇÕES GERAIS

1 — Os materiais poderão ser vistoriados pelos interessados, em nossa Usina, em Cubatão (Piaçagüera), de 2a. a 6a.-feira no horário comercial, devendo ser procurado o DPC — Departamento de Programação e Contrôle de Compras, por intermédio do serviço de recepção de visitantes, no andar térreo do Edifício da Administração.
2 — Todos os interessados deverão se inscrever até as 16 (dezesseis) horas do dia 13 de março de 1969, em nosso Escritório, em São Paulo: Av. São João, 473 — 2.º andar, no Escritório do Rio de Janeiro (GB): Rua Anfilófio de Carvalho n.º 29 — 9.º andar — grupos 905/912 ou na "Usina José Bonifácio de Andrada e Silva" em Cubatão (Piaçagüera).
3 — As propostas deverão ser apresentadas em impresso próprio, que deverá ser retirado no ato da inscrição e enviado à COSIPA — (Departamento de Programação e Contrôle de Compras), para um dos endereços acima citados, devidamente preenchido, em envelopes lacrados os quais deverão ser abertos na presença de todos os interessados no dia prèviamente determinado.
4 — O Edital de Concorrência Pública n.º 02/69, encontra-se afixado nos locais acima indicados e cópia(s) do mesmo, bem como do impresso próprio para apresentação da proposta de compra poderão ser obtidos mediante recibo.

ENG. MARIO LOPES LEÃO
Presidente (P

SUPER CONSÓRCIO OPALA RECOVEMA

SCOR

QUEM É QUEM VAI DAR PARTIDA NO SEU OPALA NA PRÓXIMA TÊRÇA-FEIRA? SÓ PODEM SER ALGUNS DÊSSES:

Luiz Eider Eijler Ribeiro
Laurindo Ferreira
Pedro José Lofredo
Claudionor Marques dos Santos
A. Mano & Cia. Ltda.
Agostinho de Magalhães Bioni
Adroaldo Borges de Souza
Homero Diniz Freitas
Danilo Cavalcante Junqueira
Beki Klabin
Alfredo Manoel Sá da Cunha Ramos
Álvaro da Glória Filho
Anstheiter Frossard
Antonio Amaral de Frias
Ana Maria Padula Giancristofaro
Almir Carvalho de Albuquerque
Alexander Busenius
Aldacir Tinoco da Silveira
Antônio Marcel Lemos Rocha
Astyanax Teixeira
Ary Agostinho dos Santos
Armando Fasolino
Antônio Paulo Rodrigues Turqueto
Armando Derval dos Reis Fonseca
Augusto Camossa Saldanha
Bernardo Gorterg
Carlos Cardoso
Carlos Alberto Magalhães Costa
Augusto da Costa Soares
Cândido Alves Lage
Edilberto Andrade Mello
Chaim Laib Worcman
Carlos Melo Croner
Carlos Eduardo Kós Chermont de Britto
Istvan Torok
Ida Antonietta Bosseli Zacharias
ICA — Interauto Comércio de Automóveis Ltda.
David Ajzeman
Dário Caldas Guimarães
José Pereira Lavecchia
Cruzador S/A — Ind. e Comércio de Confecções
José Antônio Sangião Lopez
José Benedito Ribeiro de Rezende
José da Silva Mendes
Júlio Cruz
Manoel dos Santos Tavares
Luiz Fernandes Gomes
Luiz Carlos Ferreira Bellora
Jayme da Cunha
Jair Machado Pereira
Murillo Rubens de Freitas Villaça
Maurício de Mello
João Baptista Coutinho Filho
João Pecepueiro do Amaral
Jorge Cardoso Baltazar
Jorge Rodrigues de Mendonça Frócs
Jorge da Silva Pinheiro
Francisco Perricelli
Frank Dias Werneck
Geraldo Deusdedit Araújo
Gilberto Barbosa
Hélio Mamede
Fernando Pinto Beetas
Francisco Alves de Sá
Nelson Parente Ribeiro
Ernani Jorge Werneck Pereira
Evandro Soares de Carvalho
Fernando Lustosa Garcia de Aragão
Nestor Leonardo de Araújo
Hindemburgo Dobal Teixeira
Heitor Onofre da Silveira
Henry Carter Townsend
Herval Figueiredo Drummond
Élvia de Carvalho Sobrinho
Sérgio Coimbra Rodrigues
Nelson Thomé dos Santos
Ney Abel dos Santos
O Borracheiro Moderno Ltda.
Olivio César Castoldi
Osório da Silva Pinto
Severino Pereira Filho
Rudolpho Küsel
Omarency Ribeiro Grania
Urbino Ubiratan Corrêa
Raul de Castro e Silva
Pierro Giacomine Dante
Pablo Edgar Suarez Song
Edison Celso Macedo
Eduardo Bemfato
Eduardo Proença Hingst
Salomon Youssif Elia Hayim
Salomon Ades
Samuel Wandesman
Sebastião Leite de Aguiar
Yeda Abdallah Cerqueira
Wladmir Rosoira de Brito
Wilmar Brazão da Silva
Vicente Danúzio Monterosso
Pedro de Souza Chaves

Em apenas 20 dias, já estamos marcando a 1.ª Assembléia — dia 11/3 às 20,30 horas, em nossa sede.

Isso quer dizer que começaremos a distribuir Opalas para muita gente.

RECOVEMA
REP. COM. DE VEÍCULOS E MÁQUINAS S.A.
Campo de São Cristóvão, 58 - GB. - Tels.: 34-7465 - 28-6157

GM BRASIL
CONCESSIONÁRIO AUTORIZADO
GENERAL MOTORS DO BRASIL

CENTRO DAS ATENÇÕES

A mina de cristal de rocha foi descoberta nas escavações da BR-242

Baianos aguardam detalhes sôbre a mina de cristal de rocha descoberta em Seabra

Salvador (Sucursal) — O Secretário das Minas e Energia, Sr. Oliveira Brito, aguarda informações sôbre a mina de cristal de rocha descoberta no Município de Seabra, durante as escavações para a construção da BR-242, que ligará Salvador a Brasília.

Lembrou que em Brasília também foi descoberta uma mina de cristal de rocha e em poucos dias mais de 10 mil garimpeiros para lá se deslocaram, mas a escavação não demorou muito tempo. O Secretário afirmou que "o Estado fica sem condições de assistir os garimpeiros enquanto se processar o trabalho de escavação da BR-242."

DESCOBERTA

Tratoristas do Departamento Estadual de Estradas de Rodagem trabalhavam no trecho da serra da Mangabeira, Município de Seabra, escavando o local, cujo corte era o principal problema para a construção da BR-242, quando a lâmina de um dos tratores tocou num objeto resistente, no dia 18 do mês passado.

Examinando a pedra, os trabalhadores constataram a existência de cristal de rocha na área, e a notícia logo se espalhou, atraindo para a serra garimpeiros da região, munidos de seus instrumentos.

Até o momento, a Secretaria das Minas não tem informações mais concretas sôbre a ocorrência, o que a impede de tomar providências sôbre o assunto, segundo afirmou o Sr. Oliveira Brito.

Acredita o Secretário das Minas e Energia que tudo "não passa de uma ocorrência só: dentro de pouco tempo a escavação não fará sentido. A localização de metais ferrosos e não ferrosos naquela região é bastante comum."

Mesmo assim, continuam a chegar ao local centenas de garimpeiros vindos de tôdas as partes, principalmente de Goiás.

Algumas pessoas se estabeleceram no local só para comprar o produto cujo preço varia entre NCr$ 0,06 e NCr$ 0,07 por quilo de cristal puro, NCr$ 0,10 a NCr$ 0,15 por quilo do cristal bruto.

A BR-242 atravessa no sentido Leste-Oeste cêrca de 45 municípios baianos até então desligados da capital e de outras regiões por falta de vias de comunicação.

Segundo os técnicos, o trecho da serra da Mangabeira no Município de Seabra, onde se deu a descoberta do cristal de rocha, era o mais difícil da construção da estrada, o que obrigou ao Departamento de Estradas de Rodagem da Bahia a concentrar suas máquinas maciçamente na serra.

Até agora, os operários já atacaram 300 dos 480 quilômetros. Cêrca de 220 quilômetros estão prontos para receber asfalto.

O trecho em direção ao Município de Itaberaba está com cêrca de 15 quilômetros totalmente asfaltados. Vencida a serra da Mangabeira, a rodovia chegará ainda êste semestre ao Município de Ibotirama, às margens do rio São Francisco.

CARROS NACIONAIS E COM A Tethiana

DROGARIA VETERINÁRIA
VACINAS. VITAMINAS. MINERAIS. MEDICAMENTOS EM GERAL.
SCAL-RIO
Rua dos Andradas, 96-A - esq. de Mar. Floriano - Tel.: 43-4984

SEMENTES IMPORTADAS
MUDAS DE PLANTAS FRUTÍFERAS E ORNAMENTAIS. INSETICIDAS. FUNGICIDAS E ADUBOS.
FERRAMENTAS PARA HORTA E JARDIM. MÁQUINAS AGRÍCOLAS.
APICULTURA. ARTIGOS PARA LATICÍNIOS.

GRÁTIS ASSISTÊNCIA VETERINÁRIA DIÀRIAMENTE DAS 9 ÀS 12 E DE 15 ÀS 18 HS

Telefone para 22-1818 e faça a sua assinatura do JORNAL DO BRASIL

INPS possui no arquivo um plano para construção de hospitais nos municípios

O INPS, que não resolveu ainda o problema da assistência médico-hospitalar, tem em seus arquivos um plano para a construção de uma rêde de hospitais nos pequenos municípios do país, que, segundo seu autor, o médico Nélson Schustof, é autofinanciável e atrairia os médicos recém-formados para o interior do Brasil.

Uma resolução do Conselho Diretor do Departamento Nacional de Previdência Social do mês passado autorizou o INPS a financiar as entidades sindicais na compra de sedes próprias. Para o Sr. Nélson Schustof, a execução do projeto poderia ser feita com a extensão dessa medida ao financiamento para a construção de pequenos hospitais, cuja planta-padrão já está pronta no INPS.

PROBLEMA HOSPITALAR

O Sr. Nélson Schustof, que já ocupou vários cargos públicos em Governos passados, lembra uma reportagem publicada pelo JORNAL DO BRASIL do dia 2 de março dêste ano, em que o diretor da Codevale (Comissão de Desenvolvimento do Vale do Jequitinhonha), médico José Sete de Barros, diz que "em 32 municípios, com uma população aproximada de 400 mil habitantes, não existe um só médico, não existe um só leito hospitalar."

— Mesmo nos grandes centros urbanos — explica o Sr. Nélson Schustof — o deficit é flagrante e as internações se constituem em problema diário. Em muitas cidades pequenas a internação hospitalar é impossível porque os estabelecimentos que existem se situam em cidades distantes, onde os hospitais já têm a sua capacidade saturada. Muitas vêzes o afluxo de doentes é conduzido para as capitais, não só porque os meios técnicos oferecem maiores probabilidades de êxito, como porque é mais provável a internação onde os hospitais são maiores e mais numerosos.

— O problema, entretanto, estará melhor resolvido quando os pequenos municípios puderem contar com seu próprio hospital. E dada a carência de meios financeiros para a construção, bem como o pequeno contingente diário de internados nessas pequenas cidades, afigura-se como oportuna a fórmula de pequeno hospital para 25 ou 50 leitos, o chamado hospital de bôlso.

Para o Sr. Nélson Schustof, "um pequeno esfôrço de cada economia local, auxiliada pela entidade oficial financiadora — o INPS — poderia resolver o problema. O plano por nós elaborado se constituiu de uma série infindável de considerações e estudos. Concluímos que os hospitais regionais deveriam ser padronizados em todo o Brasil."

HOSPITAL DE BÔLSO

Explica o Sr. Nélson Schustof que a dotação orçamentária destinada à construção de um grande hospital poderia, "se aplicada com critério e bom senso, permitir a construção e montagem não de um, mas de vários hospitais. Acha êle que o problema seria solucionado com o financiamento a terceiros de pequenas unidades hospitalares, a serem construídas no interior do país, em localidades onde não houvesse prestação de assistência médica.

— Essa solução implicaria em menores responsabilidades administrativas por parte do órgão oficial — explica. A manutenção e administração do hospital, assim como o encargo de contratar pessoal técnico especializado e o provimento de suas necessidades, ficaria por conta da sociedade que receberia o financiamento.

COMO FINANCIAR

O Sr Nélson Schustof acredita que seu projeto encontra agora maior possibilidade de êxito, devido à recente resolução do DNPS, que poderia ser estendida ao financiamento do plano. Considera êle que o projeto "não é utópico, mas exeqüível e autofinanciável."

— Em qualquer cidade do interior — explicou — existe um clube social, seja recreativo ou esportivo, um sindicato ou cooperativa. Não será nada difícil criar-se em cada município, pela iniciativa da sociedade local mais interessada, uma sociedade beneficente que receberia o financiamento do INPS.

— Requerido o financiamento pelo plano B ou E, conforme estipula a resolução do DNPS, o Instituto, através do seu Departamento de Engenharia, prestaria esclarecimentos técnicos, forneceria detalhes e a planta padrão, e orientaria a obra. Pronto o hospital, o INPS locaria cinco ou mais leitos cativos ou não, para a internação de seus segurados.

— Isto garantirá para o hospital uma renda mensal bem maior que a cota de amortização do empréstimo, tornando o plano autofinanciável. Para o INPS, através da manutenção de apenas um funcionário na parte administrativa, estaria aberta a possibilidade de angariar, com a iniciativa um nôvo contingente de segurados, aumentando sua receita — explicou o Sr. Nélson Schustof.

— A unidade hospitalar seria levantada através de empréstimos sob hipoteca ao INPS, desvinculando-se a entidade beneficente de qualquer compromisso, no prazo de 15 anos, findo o qual, o próprio hospital passará à sua plena e total propriedade. Dependeria de comum acôrdo entre as partes a prorrogação do contrato e majoração anual do leito cativo, da diária e da assistência à maternidade.

— A parte técnica profissional — acrescenta o Sr. Nélson Schustof — seria desempenhada pelo médico da localidade, ou por profissional indicado pela sociedade beneficiente, ou contratado pelo INPS sob a forma de credenciamento. O restante dos leitos seria utilizado pelos associados da entidade ou por qualquer enfêrmo, que pagaria a despesa diária. Ao hospital, seria permitido livre acesso a qualquer médico para o exercício da profissão.

Explica o médico que, nos hospitais, sem contar enfermarias, ambulatório, centro cirúrgico e outros serviços, funcionariam a administração e serviços gerais, para contrôle do INPS dos segurados atendidos, assim como fonte arrecadadora e pagadora de benefícios. Os serviços complementares, de enfermeiros, atendentes e serventes, seriam admitidos e pagos pela sociedade beneficente.

A principal finalidade do plano, segundo o Sr. Nélson Schustof, seria atender ao trabalhador rural. Na construção do hospital "não deveriam ser empregados materiais de custo elevado, que não casariam bem numa obra, cujo maior mérito deve residir na honestidade do projeto realizado, na simplicidade de suas linhas e no máximo de utilização da área a ser construída."

INTERIORIZAÇÃO

Para o Sr. Nelson Schustof, a execução dêsse plano poderia resolver o problema dos novos médicos, que "é saber onde trabalhar."

Atualmente, segundo êle, o interior do país não os atrai, por falta de meios técnicos para o exercício da profissão.

— Esses meios só existem nos grandes centros, nos hospitais das grandes cidades, onde os recém-formados têm de permanecer, sem possibilidades de angariar clientes. A disseminação de hospitais pelo interior do país, faria o caminho do aperfeiçoamento para os novos médicos, que se inclinariam a aceitar emprêgo no interior ou pelo menos atender a clínica pura e simples.

— Os novos médicos teriam um vasto campo de estímulo para o emprêgo de suas atividades profissionais, e, com isto, lucrariam as populações do interior nas suas necessidades de assistência médica-cirúrgica-hospitalar.

O Sr. Nelson Schustof informou que seu projeto foi elaborado no tempo em que ocupava um cargo de direção do ex-IAPI. Atualmente, uma cópia se encontra arquivada no INPS e outra na Escola Superior de Guerra, onde apresentou o plano, por ocasião de um curso lá realizado.

FACILIDADES GARANTIA PREÇOS!

FOGÃO GERAL SUPER LUXO

Mesa mais ampla, grelhas inquebráveis, botões anatômicos, visor panorâmico.

MENSAL APENAS NCR$ 18,83

AS CONDIÇÕES E PREÇOS SERÃO SEMPRE AJUSTADOS AO SEU ORÇAMENTO!

REI DA VOZ
QUALIDADE NO PRESENTE GARANTIA NO FUTURO
Rua Uruguaiana, 38/40 – Rua Senador Dantas, 48 – Av. Copacabana, 750 – Rua Conde de Bonfim, 330
Rua Dias da Cruz, 69 – Rua Dias da Cruz, 204 – Rua 7 de Setembro, 110 – Estr. da Portela, 54-A – Rua
Riachuelo, 61/67 – Av. Presidente Kennedy, 1597 . Caxias – Estr. Gov. Amaral Peixoto, 255 . N. Iguaçu

MIDAS

Brasil ficou quatro meses à espera da Hong-Kong e agora há sinais em Belém

Há cinco meses, surgiam simultâneamente na Europa e nos Estados Unidos notícias de que um mutante do vírus A-2 da gripe — o vírus Hong-Kong — alastrava-se ràpidamente pelo Hemisfério Norte, podendo chegar ao Brasil.

A criação de uma comissão de combate à gripe, a vacinação seletiva e a espera da Hong-Kong marcaram o Brasil nos últimos quatro meses. A gripe acabou não vindo e a comissão já pensa em recesso. Em Belém, a Hong-Kong começou a criar problemas.

PARENTE DA ASIÁTICA

O vírus A-2 Hong-Kong é parente próximo do responsável pela grande epidemia de gripe asiática em 1957, constituindo com os vírus dos grupos A, B e C, uma família denominada de mixovírus. Os mixovírus são partículas esféricas com apenas 1/1 000 000 de centímetro de diâmetro contendo uma molécula de ADN (ácido desoxirribonucleico), responsável pela propagação da espécie.

Desde a epidemia de asiática em 1957, o A-2 não se manifestava. Em outubro do ano passado começaram a circular notícias de que um nôvo tipo de vírus A-2 estaria se manifestando em Hong-Kong, proveniente da China comunista. Em novembro, o vírus chega à França e aos Estados Unidos, tomando conta ràpidamente do Hemisfério Norte, pois o inverno, em vez de deter a marcha do vírus, acelera-a.

O fato motivou a imediata reunião de um organismo internacional em Genebra, para estudar as formas de circunscrever o ataque, impedindo que se alastrasse a novas regiões. A Organização Mundial de Saude, ao mesmo tempo em que começava a produzir vacina para combater a gripe, avisava às regiões ainda não atingidas sôbre as disposições a tomar. Os centros regionais da OMS no Rio e em São Paulo foram avisados de que a gripe rumava para o Brasil na primeira quinzena de novembro.

Dezembro chegou e a gripe se alastrou nos Estados Unidos, causando 672 mortes apenas na semana de 10 a 17 daquele mês, fato explicado pela aliança estabelecida entre o vírus e alguns agentes prèviamente instalados no organismo dos doentes, como o pneumococo, causador da pneumonia e broncopneumonia, ajudados pelo intenso frio.

As autoridades norte-americanas tentaram impedir maiores conseqüências, vacinando setores vitais da população, como os que trabalham em serviços públicos, saúde, alimentação, fôrças armadas, escolas e grandes aglomerados humanos. A medida impediu que a vida econômica do país fôsse sèriamente abalada, mas na segunda quinzena de dezembro mais de mil pessoas já tinham morrido de gripe nos Estados Unidos.

MOBILIZAÇÃO

No Brasil, as manchetes dos jornais deixaram o público apreensivo. No dia 20 de dezembro, uma comissão nomeada pelo Ministro da Saúde tomava posse para estudar e coordenar as providências para o combate à gripe.

A comissão, presidida pelo professor Manuel Ferreira, tratou inicialmente de acalmar o público, explicando que a gripe no Brasil seria de caráter benigno, devido ao clima que impede o aparecimento das complicações secundárias, grandes responsáveis pelas mortes. O Instituto Osvaldo Cruz foi mobilizado e passou a produzir vacinas anti-vírus A-2 HK, adotando-se a tática de vacinação seletiva, recomendada pela OMS e utilizada nos Estados Unidos.

No mesmo dia em que a comissão tomava posse, chegava dos Estados Unidos a notícia de que o então Presidente Lyndon Johnson estava internado no Hospital da Marinha em Bethesda, com a Hong Kong.

TRANSTÔRNO

Dois dias após o Natal, Nova Iorque era obrigada a decretar pela primeira vez, em sua história, o estado de emergência sanitária, pois o frio de 11 graus abaixo de zero e a greve dos fornecedores de combustível punham em risco a vida da população, esperando-se que a gripe atingisse dois milhões de nova-iorquinos.

Veio o Ano Nôvo e com êle 625 mortes na primeira semana de janeiro, nos Estados Unidos. No Brasil, a Secretaria de Saúde de São Paulo anunciava — dia 4 de janeiro — a produção de remédios em massa, para combater os sintomas da gripe. Os institutos Adolfo Lutz, em São Paulo; Vital Brasil, em Niterói, além de Manguinhos, já produziam vacinas para combater o surto. Só em Manguinhos eram produzidas 250 mil doses semanais de vacina, remetidas a todo o país.

A vacinação seletiva, começou e as reuniões da comissão sucediam-se semanalmente. Passou janeiro e as primeiras notícias de abrandamento da gripe começavam a chegar. As autoridades sanitárias, acreditavam que depois do carnaval a gripe aumentaria devido ao maior afluxo de turistas

Em fevereiro, a Comissão admitia que o vírus Hong-Kong estava entre nós, embora os testes imunológicos não o tipificassem. Um surto de gripe antes do carnaval — causado por um vírus local — levou muita gente às farmácias.

ESPERA

Um surto de gripe benigna abateu-se sôbre o Rio, não havendo evidências de Hong-Kong. Curiosamente para os médicos — apesar do grande número de turistas no carnaval — o vírus pareceu ignorar o Brasil.

Entre fevereiro e março, o declínio da gripe acentuou-se em todo o mundo. No Brasil, as reuniões da comissão, a vacinação e a produção de vacinas prosseguiam, mas o "estado-maior ia ficando sem assunto por falta de guerra", como dizia o professor Manuel Ferreira.

No início dêste mês, segundo informações do Pará, a gripe chegou a Belém. A notícia é conhecida no dia 4 e dá conta que 20% da população da cidade contraiu a gripe Hong-Kong. O professor Manuel Ferreira nega ter conhecimento do fato e, no mesmo, pede esclarecimentos à Secretaria de Saúde do Pará.

— Não acredito que o surto seja de Hong-Kong — disse — pois se assim fôsse a comissão já teria sido notificada. O telegrama não foi respondido.

Belém confirmou ontem o surto, o que levou o professor Manuel Ferreira a enviar outro telegrama ao Sr. Carlos Guimarães, Secretário de Saúde do Pará, indagando se o vírus já foi tipificado no Instituto Evandro Chagas e se as 5 100 doses de vacina enviadas pelo Ministério da Saúde chegaram a Belém.

A Hong-Kong, segundo os médicos, parece que finalmente chegou ao Brasil. Sua forma, como era prevista, é benigna, mas a região atingida surpreendeu, pois a gripe era esperada no Rio ou em São Paulo, onde o movimento de turista é maior.

Colégio Universitário da UFF divulgará amanhã os resultados da seleção

Niterói (Sucursal) — Devido ao grande número de candidatos inscritos para o Colégio Universitário da Universidade Federal Fluminense, o resultado das provas de seleção só será divulgado amanhã.

O Colégio Universitário da UFF recebe alunos que já tenham cursado o segundo ano dos cursos clássico ou científico, preparando-os dentro do critério da Lei de Diretrizes e Bases para o vestibular. Só não serão aproveitados no Colégio os alunos que tirarem zero em tôdas as matérias, pois esta não é uma prova eliminatória.

VAGAS

Das 284 vagas ainda restam algumas e até têrça-feira poderão ser feitas inscrições na secretaria do colégio, à Rua Coronel Gomes Machado, 74, segundo andar.

O colégio não cobra mensalidades: apenas uma taxa de inscrição de NCr$ 70,00, paga em duas vêzes, semestralmente.

FUNCIONAMENTO

O colégio funcionará em dois turnos, pela manhã e à tarde, e preparará alunos para o vestibular das áreas Biomédicas e de ciencias humanas, sociais e exatas.

Diz o professor Mário Xavier que um dos motivos de reprovação em massa no vestibular é o preparo deficiente dos alunos nos dois primeiros anos do curso médio, no segundo ciclo. Ao chegarem ao terceiro ano, quando as matérias são ministradas de acôrdo com o vestibular que o aluno irá fazer, êle não possui base para assimilar as lições.

Utilizando o sistema de provas de sondagem, o colégio saberá o nível de conhecimento dos alunos, preparando-os nas matérias em que estiverem mais fracos.

Tethiana URUGUAI JÁ CHEGOU!
R. URUGUAI, 297

Sears

GRANDE VENDA de 20º ANIVERSÁRIO

S 3 DIAS

ARMÁRIO 2 PORTAS
Finíssimo acabamento em amendoim. Puxadores de latão.
Super oferta
350,00

CÔMODA-ARMÁRIO
4 gavetas. Acabamento interno em marfim.
Super oferta
150,00

BERÇO
Construção total em madeira de primeira qualidade. Segurança absoluta.
Super oferta
140,00

CAMA MEIA GRADE
Com uma grade fixa e outra de correr. Finíssimo acabamento.
Super oferta
120,00

COLCHÃO P/BERÇO
Em crina vegetal de ótima qualidade.
De 31,90
24,00

SEM ENTRADA
ATÉ 24 MESES
PARA PAGAR

BERÇO
Armação em Duraplac, na côr angico. Com grade de correr.
Super oferta
209,90

CAMA MEIA GRADE
Em Duraplac, com motivos decorativos na cabeceira.
Super oferta
249,90

CÔMODA
Em Duraplac. Aplicação de motivos decorativos
Super oferta
399,90

ARMÁRIO CONJUGADO
Com cômoda. Aplicação de motivos decorativos na porta.
Super oferta
154,90

DORMITÓRIO MILANO
Armário 4 portas, cômoda e cama conjugadas e banqueta. Finíssimo acabamento em caviúna, lustrado internamente. Moderno e funcional. De 849,90
545,00

DECORADORES ESPECIALIZADOS
Estão à sua disposição para fornecer orçamentos e plantas, sem compromisso. Confecção completa de cortinas e instalações em geral. Consulte-nos.

USE AS FACILIDADES DO CRÉDI-SEARS

Compre na Sears e Economize!
Satisfação Garantida ou Seu Dinheiro de Volta!

Sears

BOTAFOGO
Praia do Botafogo, 400
Telefone 46-4040

SHOPPING CENTER DO MÉIER
Rua Dias da Cruz, 255
Telefone 29-0198

RAMOS
Rua Luiz Câmara, 688
Telefone 30-9870

NITERÓI
Rua São João, 42
Telefone 2-8447

Agência do JORNAL DO BRASIL no
FLAMENGO
Para anúncios classificados e assinaturas
das 8h30m às 17h30m – Sábados: das 8h às 11h
Rua Marquês de Abrantes, 26-loja E

Álvaro Caldas

Astória sai do mercado como outras 200 marcas em 54 anos

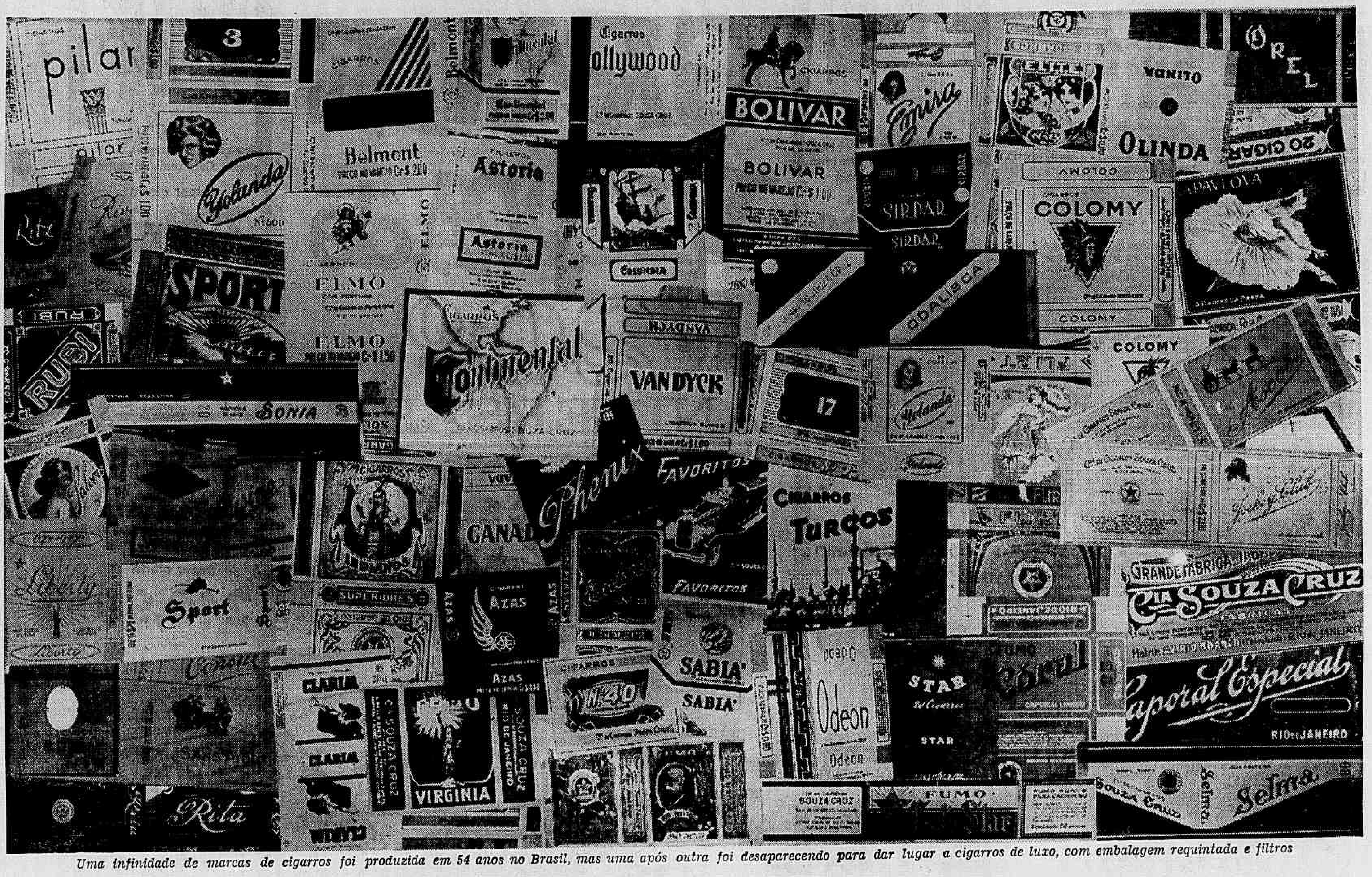

Uma infinidade de marcas de cigarros foi produzida em 54 anos no Brasil, mas uma após outra foi desaparecendo para dar lugar a cigarros de luxo, com embalagem requintada e filtros

Continental
Continental
Preço no varejo Cr$ 2,00
Souza Cruz

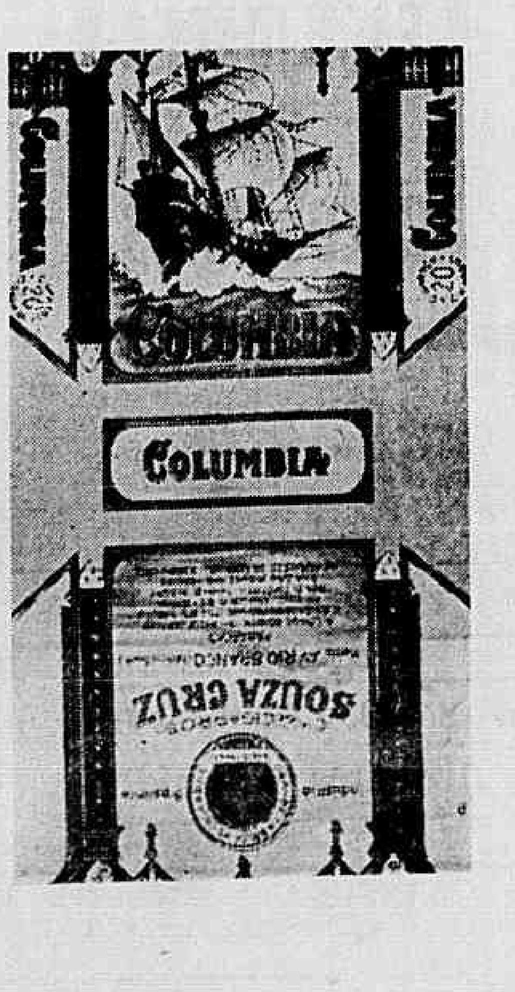

DO Iolanda 333, lançado em 1915 e recolhido 30 anos depois, ao Astória, lançado em 1932 e que teve sua fabricação paralisada há uma semana, além de outras marcas célebres, as companhias fabricadoras de cigarros já lançaram e retiraram do mercado cêrca de 200 marcas.

Agora os fabricantes evoluem para a eliminação do cigarro sem filtro, cujo consumo vem caindo bastante nos últimos anos. A gradativa substituição dos cigarros fortes, sem filtro, pelos cigarros tipo americano, com filtro e de maior luxo, não vem sendo feita sem protestos: centenas de cartas têm sido enviadas pelos consumidores às fábricas; outros ameaçam deixar de fumar e passar a mascar fumo de rôlo "se acabarem os cigarros ordinários."

Ascensão e queda

Os fabricantes explicam a constante substituição das marcas de cigarros por um motivo muito simples: quando a marca deixa de vender a quantidade necessária para a continuidade de sua fabricação, não resta outra alternativa senão retirá-la do mercado.

Isto acontece principalmente pela constante renovação das marcas, já que a cada ano as diversas fábricas lançam novos produtos, precedidos de grande propaganda, o que acaba por alterar os hábitos da grande maioria.

Os fabricantes reconhecem que esta renovação não impede que determinados fumantes mais conservadores mantenham inalterados os seus hábitos, negando-se a mudar de marca. Como se trata de um grupo pequeno e fiel, quando há a paralisação de fabricação êles protestam de tôda maneira, mas acabam encontrando um nôvo cigarro de seu agrado.

Os primeiros indícios de que uma determinada marca não está vendendo como antes chegam às fábricas quase sempre através dos seus distribuidores, que estão em contato permanente com os donos dos bares e botequins.

Com o Astória, que desapareceu essa semana, foi a mesma coisa. O cigarro estava ficando velho nas prateleiras, e as encomendas caindo de mês a mês.

Apêlo e ameaça

Um consumidor do Astória, não encontrando mais o seu cigarro no varejista, escreveu para a Sousa Cruz afirmando que estava habituado a fumar esta marca há mais de 20 anos, e que não sabia como fazer agora com a interrupção de sua fabricação.

Depois de indagar por que a marca tinha acabado, o consumidor pediu ainda que a companhia lhe indicasse outro cujo sabor fôsse parecido, "dentro, é claro, do mesmo limite de preço."

Outros escrevem simplesmente para protestar, afirmando que vão deixar de fumar se a marca não voltar a sair, e ameaçam ainda com uma campanha junto aos amigos para abandonar os cigarros da companhia.

Os fabricantes, entretanto, baseados nas pesquisas de mercado feitas em todo o país, prosseguem com os novos lançamentos, em embalagens cada vez mais atrativas, buscando sempre aumentar o nível de venda.

Cigarro e época

As embalagens e marcas dos cigarros estão muito ligadas às épocas em que êles foram lançados, refletindo de uma maneira ou de outra o seu tempo.

Entre 1915 e 1930 um número considerável dos cigarros lançados trazia o desenho de uma mulher loura com os lábios pintados de vermelho, ora sorrindo, ora olhando lânguidamente para o comprador, "o que serviu de estímulo para aumentar o consumo durante muito tempo", explicam os especialistas em venda das companhias fabricadoras.

Entre êstes estavam o Eden, Elite (n.ºs 15 e 18), Emira, Marly, Diana. Ainda explorando o tema mulher, algumas vêzes em poses exóticas, tivemos o Colomi, que trazia uma índia, o Eldorado, uma mulher ao lado de um carneiro, no paraíso; o Flirt, com o desenho de uma dançarina com uma sombrinha; o Favoritos, com uma mulher dirigindo um carro de corrida, e o La Pavlova, a rainha da dança.

Dos primeiros cigarros lançados pela Sousa Cruz no Brasil, em 1915, nenhum mais está em circulação, sendo que a maioria foi retirada por volta de 1940. Entre êles estão o Zenith, o Turcos II, Deliciosos n.º 70, Excelsior, Indianos, Elite, Dalila, Iolanda 373 e Odalisca, que foi o último a sair, em 1952.

Ao contrário do que era feito antigamente, o lançamento de um cigarro hoje exige vários anos de pesquisa, nos quais são estudados não só a combinação dos fumos, como também o nome, a côr da embalagem etc.

Fumante profissional

As grandes companhias, como a Sousa Cruz (British American Tobacco), a Flórida de Cigarros (Liggett & Myers, grupo americano), a Santa Cruz, do Rio Grande do Sul (Reentezma Zigaretten, grupo alemão), e a Tabacaria Londres possuem laboratórios especializados para a produção de novas marcas, com corpos de fumantes para provar as novas combinações.

A não ser os provadores profissionais das fábricas, é muito difícil reconhecer a diferença existente entre o sabor de uma ou outra marca que esteja no mesmo nível, como o Hollywood e o Luís XV, por exemplo.

Todos os cigarros são feitos com uma mistura de fumo de estufa com fumo de galpão, que toma um banho de vapor e se transforma num melado em que entram alcaçuz, açúcar, cacau e substâncias químicas. Depois o fumo é picado, enrolado em papel e cortado para receber ou não o filtro.

Produção e consumo

Apesar da intensa campanha desencadeada nos últimos anos em todo o mundo contra o hábito de fumar — provoca o câncer, enfarte, e inúmeras outras doenças — o consumo continua aumentando. Em 1966 foram queimados 2 trilhões e 390 bilhões de cigarros no mundo. Ao mesmo tempo, sòmente uma circunstância favorável foi descoberta pela ciência: a de que a nicotina pode ser benéfica ao cérebro.

Os brasileiros fumam atualmente 1 bilhão e 410 milhões de maços de cigarros com filtro por ano, o que é um têrço do total, e a tendência é aumentar sempre. No Rio são fumados mensalmente cêrca de 800 milhões de cigarros.

A indústria de fumo é uma das que mais pagam impostos no país: em cada maço que é vendido ao consumidor 66% do preço cabem ao Govêrno através de impostos. Outros 11,5% ficam com o varejista. Sòmente a Sousa Cruz pagou em 1968 NCr$ 1 149 804 053,46 de impôsto sôbre produtos industrializados, e NCr$ ... 66 935 312,66 de ICM.

Marcas e mudanças

A constante renovação observada nos últimos anos no mercado deverá continuar num "sentido seletivo", segundo os produtores, com a ascendência cada vez maior dos cigarros com filtro. Um dado objetivo que confirma esta tendência é a de que nenhuma marca retirada do mercado nos últimos anos tinha filtro. Todos os novos lançamentos são com filtro.

Explicam os fabricantes que esta tendência não deverá levar à eliminação completa dos cigarros sem filtro, devendo restar algumas marcas, as mais conhecidas, de fumo mais forte e de preço mais barato. De acôrdo com os varejistas, marcas como o Beverly e o Caporal Amarelinho, que vêm resistindo há muito tempo, devem também desaparecer, pois a sua venda caiu bastante.

Entre as marcas mais conhecidas que não são mais fabricadas estão o Negritos, o Cairo, Colúmbia, CL, Odalisca, Jóquei Clube, Petit Londrinos de carteira e Alexandria. Alguns ficaram famosos por determinadas circunstâncias, como o Jóquei Clube, que surgiu na década de 20 lançando os cigarros ovais com carteiras de cartolina; o Odalisca introduziu o acondicionamento em papel de alumínio; o Liberty chegou a ser usado como moeda divisionária em Ribeirão Prêto, e o Touriste, primeiro a sair com boquilha de cartolina e uma pequena mecha de algodão, que foi a marca precursora dos cigarros de filtro.

Também entre os que acabaram estão o Caporal Douradinho, Tabaco Douradinho, Londres Mentolados, Pink, Picadily, Oxford, Finesse, Ascot, Belmont, Arizona, Cônsul (lançado de nôvo, mentolado, do mesmo modo que o Minister, que foi lançado na década de 40 e relançado com filtro em 1960), Elmo, Mazurka, Olinda, Odeon, Phenix, Ritz, Regência, Pour La Noblesse, Pilar, Matinee, Rivera, Sans Atout, Selma, Sport, Trocadero, Turcos, Virginia, Beduino, Que Tal e Fio de Ouro.

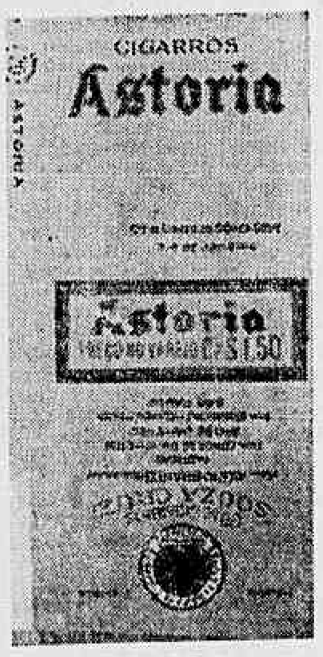

O Astória foi um dos cigarros mais populares durante 37 anos, mas agora também cede a vez aos mais fracos

NOITE DE SOBRESSALTOS

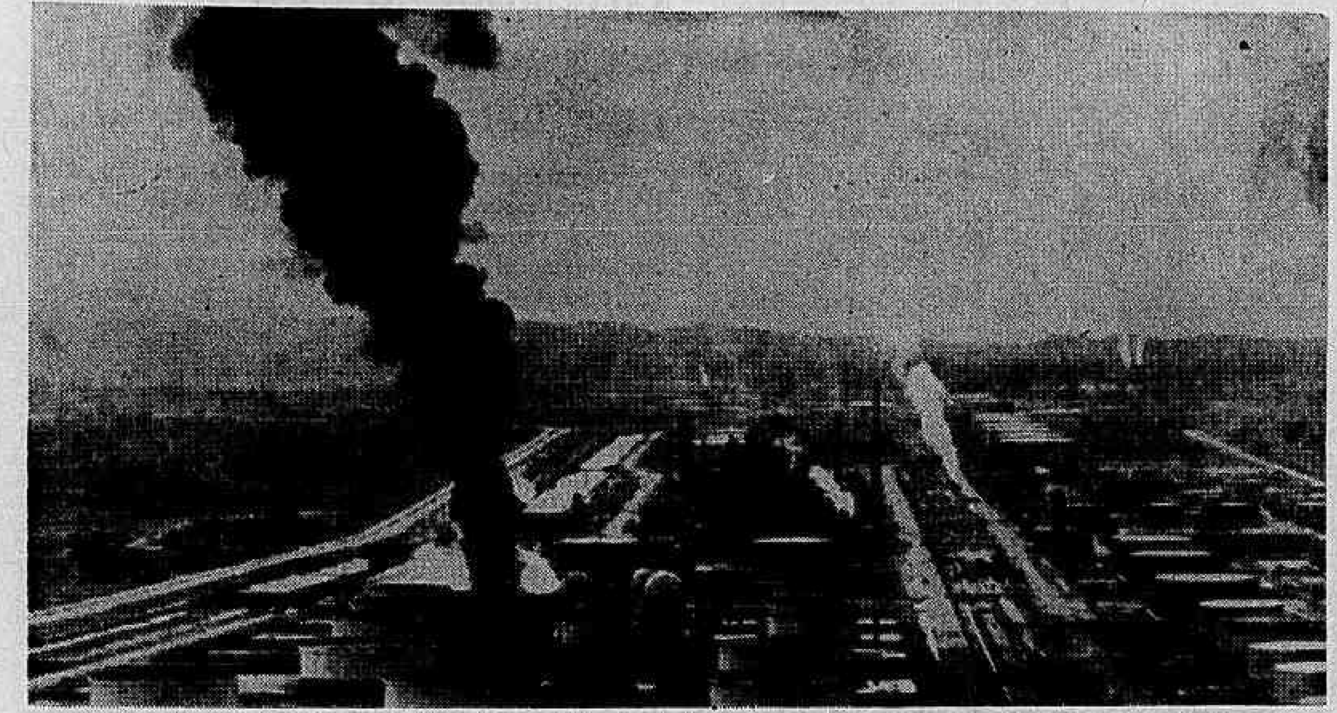

As chamas se elevaram a 100 metros e foram vistas num raio de nove quilômetros quadrados

SOLUÇÃO RACIONAL

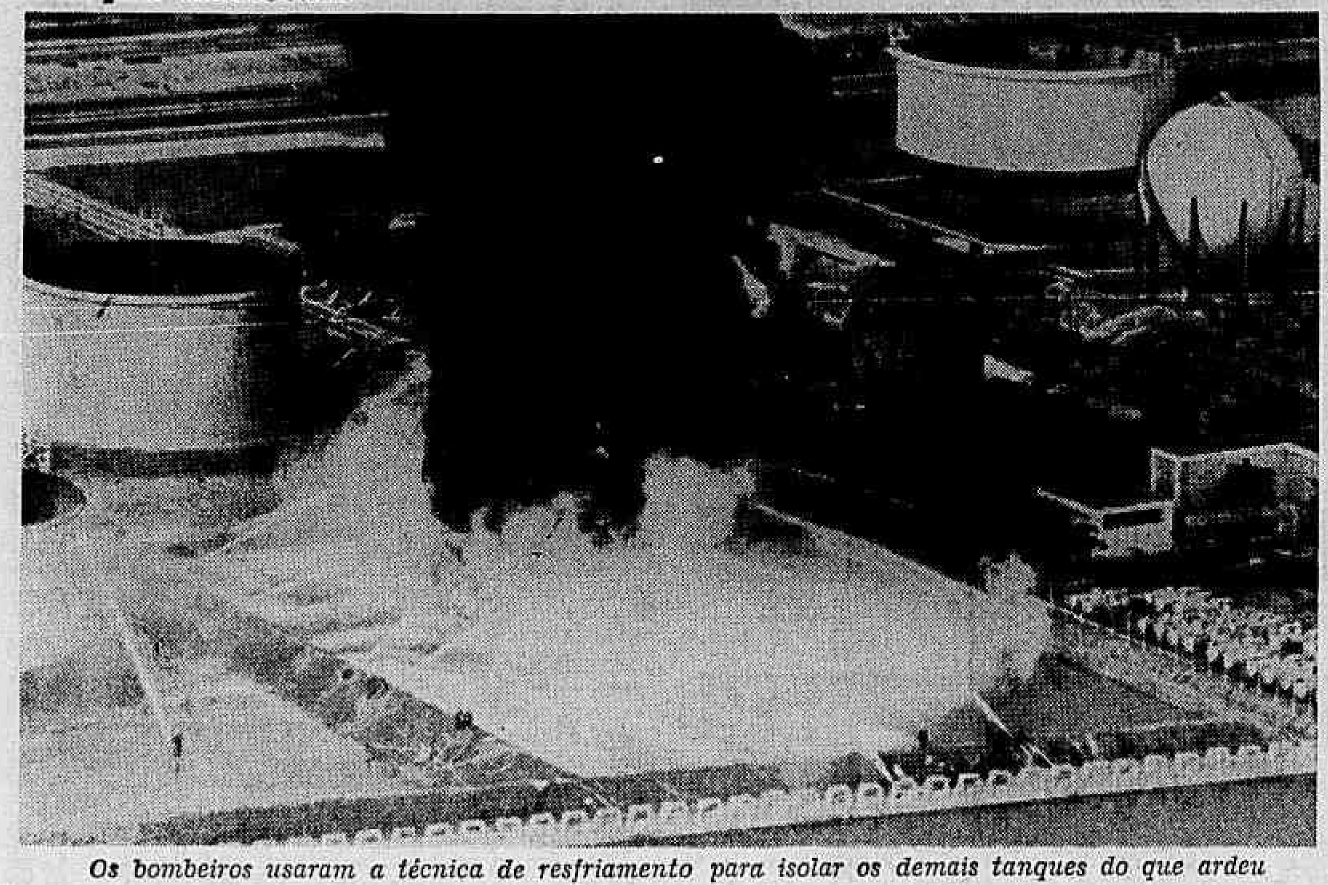

Os bombeiros usaram a técnica de resfriamento para isolar os demais tanques do que ardeu

Tanque da Petrobrás que pegou fogo ainda continua em chamas

Continuou em chamas durante todo o dia de ontem o tanque de gasolina 202 da Refinaria Duque de Caxias, da Petrobrás, que pegou fogo na noite de anteontem, após três explosões consecutivas, ouvidas num raio de quase 10 quilômetros.

Segundo um comunicado oficial da emprêsa, apenas um guarda foi ferido e está hospitalizado. Vários funcionários que tiveram sua entrada barrada, ontem de manhã, duvidavam do fato, "pois dezenas de operários trabalham naquela área." O corpo de segurança da refinaria impediu o acesso de qualquer pessoa estranha nas proximidades da região atingida, onde sete outras firmas trabalham com material inflamável.

DEIXAR ARDER

A primeira explosão ocorreu às 22h 40m, e iluminou uma área de aproximadamente nove quilômetros quadrados. O empregado de plantão em um pôsto de gasolina das proximidades disse que as primeiras colunas de fogo tinham quase 100 metros de altura. Por volta das 3h da madrugada ainda se viam chamas de mais de 30 metros.

Além de quatro caminhões de combate a incêndio da própria refinaria, foram chamados bombeiros de Caxias, dois carros da fábrica de borracha sintética — Fabor — do mesmo município e três da Guanabara, do pôsto do Méier, Os bombeiros várias vêzes voltaram aos quartéis para reabastecer os tanques.

O fogo foi restrito ao tanque 202; os demais foram isolados com a técnica de resfriamento. A água só foi usada para êste tipo de serviço, pois no reservatório atingido "a única solução era deixar arder." Às 10h a maioria dos bombeiros já havia se retirado, mas sabia-se que o fogo continuaria o dia todo.

NEM ENTRA NEM SAI

Assim que o fogo começou, o corpo de segurança da refinaria cercou sua área de funcionamento, impedindo a entrada ou saída de quem quer que fôsse. As causas do incêndio ainda são desconhecidas, mas, para apurar se houve ato criminoso, foi instalado logo pela manhã uma comissão de inquérito formada por técnicos.

Vigilantes — policiais próprios — armados de metralhadora percorriam as redondezas da refinaria, concentrando-se dezenas dêles nos portões de entrada. Todos os carros de reportagem que se aproximavam tinham ordem de voltar imediatamente.

Com o dia já claro, carros da Petrobrás passaram a rodar por tôda a região — a refinaria fica num desvio da estrada Rio—Petrópolis, a dez quilômetros de Caxias — conservando os demais veículos na estrada. O único meio de se atingir pelo menos o portão era a pé, por dentro do mato, passando-se sob um viaduto e por cima de um riacho.

Só havia exceção para os funcionários e operários, êstes caracterizados por uma plaqueta de plástico amarelo pendurada ao peito. No portão, no entanto, uns e outros eram barrados e avisados de que não haveria expediente. A preocupação dos operários passou a ser, então, a chegada de **Seu Madureira**, que trazia o pagamento da semana — NCr$ 48,00, sem contar as horas extras, para cada um.

CONDUÇÃO ESPECIAL

Os trabalhadores do turno da noite, cuja saída normal é às seis horas, permaneceram na emprêsa até depois das oito. Vários dêles moram em Caxias, pagando NCr$ 0,56 pela viagem de ida e volta no ônibus Caxias—Petrobrás. Outros, porém, moram em Nilópolis, Santa Cruz e Belfort Roxo, com uma despesa diária de até NCr$ 1,20 de condução.

Seus colegas, que os renderiam em circunstâncias normais, preocupavam-se com o atraso, muitos temendo uma nova explosão, ou ainda, que tivessem sido também vitimados. Logo depois, porém, êles saíam, todos em ônibus especiais que os levariam até em casa, sem ter contato com ninguém nas proximidades. O sigilo sôbre o ocorrido continuava sendo mantido.

A PALAVRA OFICIAL

Isso não evitou, no entanto, que surgissem de imediato os comentários sôbre o número de vítimas. Em muitos grupos contava-se que um jipe, levando dois vigilantes, teria sido destruído com as explosões, o que foi mais tarde desmentido oficialmente. Os encarregados da segurança mostravam-se revoltados com uma nota divulgada por uma estação de rádio, "notadamente alarmista."

— Imagine se minha mulher ouve um negócio dêsses, grávida e para ter filho por êsses dias — disse um operário.

Às 11 horas, a Refinaria de Duque de Caxias divulgava a seguinte nota:

"Cêrca das 22 horas do dia sete do corrente mês, manifestou-se um incêndio na área de produtos intermediários, prontamente combatido pelo pessoal da Reduc, que o circunscreveu ao tanque 202.

Dadas as proporções do sinistro, foram pedidos reforços aos bombeiros da Fábrica de Borracha Sintética, do Município de Duque de Caxias e da Guanabara, estando o incêndio sob contrôle e esperando-se seja êle debelado dentro das próximas horas.

Apenas um empregado da Seção de Vigilância foi vitimado no sinistro, encontrando-se hospitalizado.

Duque de Caxias, 8 de março de 1969."

CORONEL IDENTIFICADO

Logo depois, o chefe de Gabinete do General Candal da Fonseca — presidente da Petrobrás — coronel Otávio Ferreira de Queirós, chegava à refinaria. Teve de descer de seu carro, de chapa branca, para ser identificado, e só então pôde entrar para fazer seus contatos em nome do General, que está internado para tratamento de saúde.

Quando saiu, indagado sôbre mais dados precisos acêrca do ocorido, mostrou as anotações que fizera num envelope usado e amarrotado e que levaria ao presidente da Petrobrás:

"22 horas... área de produtos intermediários... só um empregado vitimado... agora é deixar queimar, está tudo isolado."

Campos Elíseos teve noite ruim

Pela primeira vez em muitos anos, Campos Elísios teve um dia, ou melhor, uma noite movimentada. Cidadezinha com centenas de habitantes, é o núcleo populacional mais próximo da Refinaria de Duque de Caxias, onde um tanque explodiu anteontem, fazendo com que todos os seus habitantes saíssem em pânico pelas ruas.

Ao verem as chamas enormes pràticamente no meio da refinaria, muitos dêles correram pela pequena estrada quase particular que leva à Rio—Petrópolis, tentando pegar uma carona para fugir. Entre os gritos de "aquilo vai explodir", uma parte não sabia se os seguia ou tentava entrar na emprêsa, onde trabalham vários chefes de família da cidade.

FUGA E MÊDO

— Eu sei lá, numa situação dessas o melhor que a gente faz é rezar — comentou depois o velho Zé Ferreira Filho. Não sei bem se era mêdo não, mas eu fiquei quietinho me agarrando com meus santos. Nem na porta eu cheguei. Parecia que o mundo estava acabando. Agora a gente ri, mas foi um tal de estouro que não acabava mais. Dava para apavorar.

Pouca gente, no entanto, queria comentar suas reações. O certo é que poucos seguiram o exemplo de Zé. Ainda de carona, vários dos que haviam abandonado Campos Elísios voltavam pela manhã. Depois de tudo calmo, queriam apreciar o resto de incêndio, que continuou pela tarde.

Foi a única reação de pânico provocada pela explosão, a dos habitantes de Campos Elísios. Embora Caxias, a dez quilômetros de distância, também tivesse ouvido o barulho.

— É, mas aqui estava pertinho, não foi só o barulho não.

Musical de Carol Reed abrirá dia 17 o II Festival do Filme

O musical **Oliver**, de Carol Reed, abrirá o II Festival Internacional do Filme no próximo dia 17, em sessão solene às 22 horas. O filme, que é baseado em Charles Dickens e tem como atores Ron Moody e Oliver Reed, foi sucesso durante mais de dez anos na Broadway e em teatros londrinos.

Pier Paolo Pasolini, o discutido diretor italiano, chegará dia 18, em companhia do produtor Franco Rosselini, para assistir a seu filme **Teorema**; a direção do festival anunciou a chegada nos próximos dias de vários artistas; o Mercado de Filmes recebeu três inscrições da Alemanha e uma dos Estados Unidos; e a retrospectiva de Alberto Cavalcânti já tem o seu programa definido.

CHEGADAS

Sem dizer nomes, a direção do II FIF diz que no próximo domingo, dia 16, chegará gente importante. Até agora, com data marcada, já estão asseguradas as chegadas de:

Dia 13, Alain Robbe-Grillet e a mulher, Oleen Ford e a noiva, Barbara Babcock; dia 15, Marlena Joubert, atriz de **L'Astragale**, o diretor da Unifrance Film, Robert Crevenne e a mulher, e Caroline Sallier, atriz do filme concorrente francês, **L'Amour, La Vie et La Mort**; dia 18, Pier Paolo Pasolini e Franco Rosselini, e dia 23, Vincent Price.

Anunciaram também sua vinda Keir Dullea, ator de **2001, Uma Odisséia no Espaço**, John Phillip Law, ator de **Barbarella**, Diahan Carrol, atriz de **O Incerto Amanhã**, Annie Girardot, Caroll Baker, Silvie Faenneck, que participará de uma co-produção de Válter Hugo Khouri, Pierre Kalfon e o documentarista François Reichenback.

No Mercado do Filme inscreveram-se mais três filmes alemães: **Menininho (Buebchen)**, de Roland Klick, fotografia de Robert von Ackeren, com Sascha Urchs, Ebith Volkman e Andrea Roland; **Venha, Meu Amado Passarinho (Komm Nur Mein Liebstes Voegelen)**, de Rolf Thiele, fotografia de Heinz Hoelscher, com Thilo von Berlepsch, Inken Sommer e Barbara Copell; **Mattanza, Um Sonho de Amor (Mattanza, Ein Liebestraum)**, de Jerzy Macc, fotografia de Bob Klebig, com Gunther Stoll e Rita Scherer. E dos Estados Unidos virá **Double Stop**, de Roger e Gerald Sindell, fotografia de Flemming Olsen, com Jeremiah Sullivan, Mimi Torchin e Anthony Walsh.

ROTEIRO

O roteiro da Retrospectiva Alberto Cavalcânti, cineasta brasileiro da maior importância no cinema mundial, e que atualmente se dedica à criação de documentários para a televisão britânica, é o seguinte: dia 17, às 18 horas na Maison de France, e dia 19 às 16 horas no Bruni-Copacabana — o longa-metragem de 1942, dirigido por Cavalcânti, **Went The Day Well**, e o curto de 1947, dirigido por êle, **La Petite Lilly**; dia 18, às 16 horas, na Maison, e dia 19, às 18 horas no Bruni — o longo de 1944, direção dêle, **Champagne Charlie**, e o curto, um documentário de 1934, montado por êle sôbre telefones, **Pat and Pot**; dia 18, às 18 horas, na Maison e dia 20, às 16 horas, no Bruni — O longo de 1945, coordenado por êle e no qual dirigiu três episódios, **Dead of Night**, e o curto de 1936, uma montagem com rostos de mineiros e minas de carvão, trabalho experimental que Cavalcânti coordenou, com um poema de W. H. Auden e música de Benjamin Britten, **Coal Face.**

Dia 19, às 16 horas, na Maison e dia 20, às 18 horas, no Bruni — o longo **A Vida e as Aventuras de Nicholas Nickleby**, com cenários da era vitoriana e baseado em Charles Dickens, dirigido por Cavalcânti, e o curto de 1936, **Night Mail**, produzido por êle e dirigido por Harry Watt e Brasil Wright sôbre o transporte de uma mala de correio de Londres para Glasgow, com poema de Auden e música de Brittep; dia 18, às 18 horas, na Maison, e dia 21, às 18 horas, no Bruni — o longo de 1948 **For Them That Trespass**, dirigido por êle e no qual lançou o ator Richard Todd, e um documentário que fêz para o Govêrno suíço em 1937, **We Live in Two Worlds** com argumento do teatrólogo J. B. Priestley e música de Maurice Jobert, mostrando que se pode sair do próprio país e viver em outro, se houver colaboração mútua.

Dia 20, às 16 horas, na Maison, e dia 22 às 16 horas, no Bruni — o longo **Caiçara**, produzido por êle e dirigido por Adolfo Celi, foi o seu primeiro trabalho para a Vera Cruz, sôbre a vida dos habitantes do litoral paulista, um tema de amor e superstição, de 1950, e o curto **Happy In The Morning**, produzido por êle em 1938, primeiro filme do diretor Pat Iackson; dia 20 às 18 horas na Maison, e dia 22 às 18 horas, no Bruni o longo **Simão, o Caôlho**, que êle dirigiu no Brasil em 1952 e que é considerado um dos mais importantes filmes do cinema nacional, e o curto de 1938 **North Sea**, dirigido por Harry Watt.

Finalmente, no dia 22, às 18 horas, na Maison, e dia 23, às 18 horas, no Bruni, o longo de 1955, feito em colaboração direta com Beltold Brecht., **O Sr. Puntila e Seu Criado Metti** e o curto de 1939, **Spare Time**, dirigido por Humphrey Jennings, já falecido, sôbre um domingo de um grupo de operários que ensaia uma banda musical, e no dia 24, às 18 horas na Maison, e dia 18 às 18 horas no Bruni, o documentário **Assim Falava Theodore Herzl**, feito para o Govêrno de Israel, em 1967, e os curtos **Yellow Caesar**, de 1941 montagem satírica sôbre Mussolini, que foi feita com documentários apreendidos durante a guerra, recebido com frieza pelo Govêrno inglês "porque não se bate num homem caído" e **Painel**, de 1950, dirigido por Lima Barreto que arrecadou o prêmio do Festival de Veneza.

O Pick-up Volkswagen 1.500 é o melhor por causa dessa marca ao lado?

Ou esta marca é a mais famosa do mundo por causa de carros como êsse ao lado?

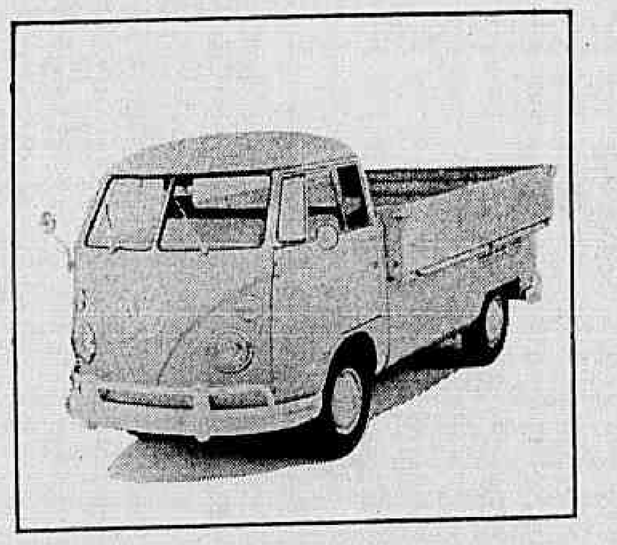

Ninguém melhor do que a Guanauto para responder estas duas perguntas.

Pois a Guanauto é o seu revendedor Volkswagen.

Por isto, a sua resposta é uma só: tanto faz. Pelas duas coisas.

Há quem compre pela marca.

E há quem compre pelas qualidades do Pick-up Volkswagen 1.500.

Pela sua mecânica (suspensão por barras de torção e refrigeração a ar).

Pela potência do motor: 52 H. P.

Pela capacidade de transporte (leva 1 tonelada).

Pela manutenção — mais simples e mais econômica.

Pelo seu espaço útil para carga — bem maior.

Existem, até, as pessoas que compram por uma razão muito simples: bom gôsto.

Você, por exemplo: compra pelo que o carro é?

Ou pelo que a marca representa?

Por tudo, é lógico.

Inclusive, pelo plano de financiamento que a Guanauto lhe oferece.

Pagamento em até 24 meses.

Guanauto

REVENDEDOR AUTORIZADO

Av. Brasil, 1.304-D (São Cristóvão) - tel. 34.2163 - 28.8360

Peça a visita do nosso representante

mpm propaganda

SEJA VIVO!

É vantajoso para você que deseja trocar ou comprar uma TV, um refrigerador, uma máquina de lavar, ou qualquer aparelho elétrico, tomar conhecimento dos preços anunciados ou oferecidos em cartões, para depois visitar e verificar que TONELUX vende pelo menor preço mes...mo!!!

TONELUX

R. SENADOR DANTAS, 36 - FILIAL MADUREIRA, FRENTE AO VIADUTO

Mangueira e São Carlos são contra desfiles modificados

A reformulação do desfile das escolas de samba, pretendida pelo Secretário de Turismo, Sr. Levi Neves, não é bem aceita pela Mangueira e pela Unidos de São Carlos, enquanto que na Portela as opiniões se dividem.

A Mangueira tem algumas propostas sôbre o assunto e a Unidos de São Carlos acha que o maior problema é a organização da própria Secretaria de Turismo. Entre as sugestões dos sambistas estão a redução das arquibancadas, baterias fora da pista de desfile e o voto justificado.

DIVISÃO IMPRATICÁVEL

José Coelho, diretor da Escola de Samba Unidos de São Carlos, não concorda com as duas idéias básicas do Secretário Levi Neves: subdividir as escolas do primeiro grupo ou antecipar o desfile para às 14 horas.

— Dividir é impraticável — afirmou — pois muitas escolas sairiam prejudicadas, já que seria necessário mais de um julgamento e com critérios diferentes. O dado principal para se julgar uma escola de samba é a comparação entre tôdas que se apresentam, e uma mesma comissão, atuando em dias diferentes, não teria condições de fazer tal coisa. Comissões diferentes não podem haver, já que tôdas pertencem a uma mesma categoria, portanto não daria certo.

— Antecipar também não resolve — prosseguiu — pois acho que a bagunça continuaria. O que falta é a Secretaria de Turismo ter coragem para punir as chamadas grandes escolas. Bastaria limitar o tempo de desfile, em uma hora e meia, e a escola que não cumprisse seu horário seria desclassificada. O Salgueiro, com todo aquêle carnaval, se apresentou durante hora e meia; por quê as outras não poderão fazer o mesmo?

— O importante — concluiu José Coelho — é que as novas medidas venham a favorecer tôdas as dez escolas, acabando com o conceito de que existe escola pequena. Apesar do resultado, Unidos de São Carlos conseguiu mostrar que estava em um nível acima de algumas das quatro principais escolas, e foi o público quem afirmou isso, quando gritava: "já ganhou." A atenção da Secretaria de Turismo, antes de mais nada, deveria se voltar para o critério de formação da comissão julgadora. Êste ano só um juiz justificou o seu voto. Não seria melhor que todos fôssem obrigados a fazê-lo?

Quanto ao grupo de trabalho que o Secretário Levi Neves pretende formar para analisar os desfiles, a diretoria da Unidos de São Carlos diz que só aceitará as decisões dêste grupo se êle fôr criado com a participação dos sambistas, através das entidades da classe.

IDÉIAS PRÓPRIAS

O vice-presidente da Mangueira, Sr. Djalma dos Santos, declarou que a sua escola já tem alguns planos que serão apresentados como sugestões à Secretaria de Turismo.

— Em princípio — afirmou — a Mangueira não aceita a divisão, pois com isso haveria chance para que os sambistas se profissionalizassem, saindo por mais de uma escola. E o grupo de trabalho, sem a participação dos sambistas, não vai dar certo, pois fora das escolas são poucos os que entendem da matéria. O que deveria ser feito é uma comissão formada com elementos autênticos e capacitados de cada escola, e junto com a Secretaria de Turismo estudar o problema.

— A Mangueira — prosseguiu — já tem algumas idéias para sugerir. A primeira seria diminuir a pista de desfile, fazendo com que as arquibancadas do trecho Avenida Passos—Rua Tomé de Sousa fôssem colocadas em frente às arquibancadas cobertas. Com esta medida o desfile será mais rápido.

Outra coisa que vamos reivindicar é que os palanques dos juízes tenham a mesma distância de um para o outro. Êste ano, em frente às câmaras de televisão, havia três palanques amontoados, e o próximo juiz estava localizado a uma distância bem afastada.

A sugestão final — acrescentou o Sr. Djalma dos Santos — seria a comissão de carnaval da Secretaria dar um jeito de colocar a bateria, enquanto estivesse se exibindo para o juiz, fora da pista de desfile. O que tem acontecido é o chamado funil, ou seja, a escola vem desfilando muito bem, mas quando chega junto à bateria há um afunilamento, provocado pelo estreitamento da pista, pois as baterias são grandes e ocupam muito espaço. Esta é uma das grandes causas dos desfiles longos.

A Mangueira — concluiu — já começou um trabalho visando facilitar as coisas para o carnaval de 1970. Êste trabalho consiste em diminuir a escola. Já cortamos mais de dez alas e vários independentes, tirando da Mangueira quase mil pessoas. Achamos que isto é fundamental, e que tôdas as escolas deveriam fazer o mesmo. Para o ano, o máximo que a escola permitirá, serão três mil figurantes. Escola muito grande é errado, tôdas devem diminuir.

ESFÔRÇO COLETIVO

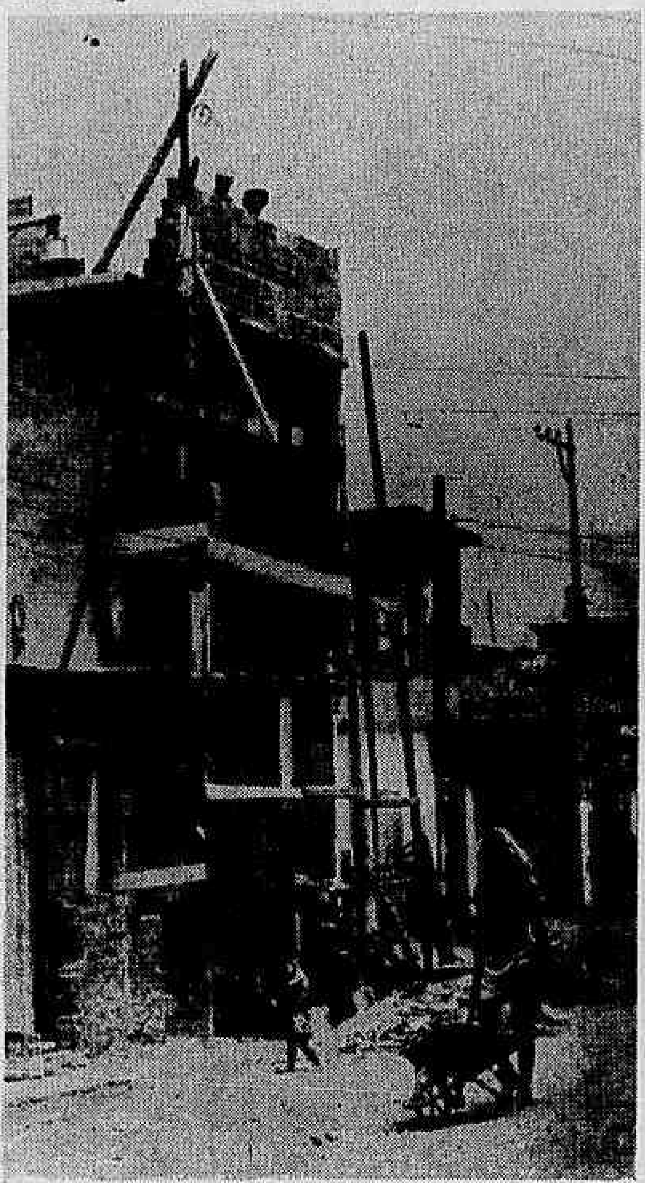

Na sede em construção da Associação dos Amigos de Parque União a escola ficará com o segundo andar

Favelados do Parque União erguem sua própria escola que Estado não oficializa

A Favela do Parque União, que resolveu construir sua própria escola, está encontrando dificuldade para vê-la oficializada, "por incompreensão da Secretaria da Educação." O presidente da Associação de Amigos, Sr. Francisco Vicente de Sousa, lamenta que a iniciativa não encontre apoio de parte das autoridades.

Parque União é uma das cinco favelas que estão sendo assistidas no momento — nas áreas habitacional, social, educacional e sanitária — pela Ação Comunitária do Brasil. A ajuda se baseia nos recursos humanos e financeiros da própria favela, segundo explicou a coordenadora das equipes de trabalho, a assistente social Rosa Maria da Silva.

A ESCOLA

A vontade de ter uma escola primária dentro da própria comunidade já existe há muito tempo e no ano passado, a Associação dos Amigos do Parque União resolveu pensar sèriamente na sua construção. Submeteram a idéia à Secretaria de Educação, conseguiram preencher todos os requisitos exigidos por ela, menos um: a área destinada para a escola é menor do que a exigida no regulamento estadual.

— Vai daí, que a nossa escola não poderia ser pública, apenas particular. Concordamos. Encaminhamos depois o pedido de cêrca de 200 bôlsas-de-estudo para as crianças que não poderiam pagar a escola. O pedido já está há quatro meses na Secretaria de Educação, mas ainda não foi despachado. Não entendo. Para mim, a própria palavra já diz que tem que ser despachado — se lamenta Francisco de Sousa.

— O prazo de concessão de bôlsas para êste ano já está se esgotando, e nós não temos resposta alguma. Por causa disso, a escola, cuja planta vai ser entregue à gente na próxima semana pela Fundação Especial dos Serviços de Saúde Públicos, com o orçamento também, só deverá começar a funcionar no ano que vem.

— Mas vai ficar pronta antes disso. Já compramos mil quilos de ferro, temos dois carros de pedra e três de areia lavada, e mais 50 sacos de cimento. Com isso, será construída a nova sede social da Associação e, em cima, como segundo andar, a nossa escola.

Para êles, essa escola é muito importante. São cêrca de 13 mil moradores, em que a maioria é de crianças. Crianças que para estudar, têm que ir para o outro lado da Avenida Brasil e, assim mesmo, também para uma escola particular, porque as do Govêrno ficam muito longe.

— E as mães é que sofrem com isso. Tendo vários filhos e cada um estudando em horário diferente, elas têm que largar o que estão fazendo a tôda hora para atravessar a Avenida Brasil e apanhar a criança na escola. É muito perigoso que as crianças atravessem sòzinhas — explica Seu Sousa.

AS MELHORIAS

Seu Sousa, um baiano tranqüilo, "de Salvador" — êle faz a ressalva — que já está há 22 anos no Rio e um dos primeiros moradores da favela, procura, sob a influência da Ação Comunitária, desenvolver cada vez mais o espírito de comunidade dentro da sua favela. Começou modificando o funcionamento da sede da Associação.

— Antigamente, as senhoras bem conceituadas não vinham aqui, só os homens. Criei, então, o Departamento Feminino, em que só podem entrar senhoras bem conceituadas e elas passaram a difundir a associação entre as famílias moradoras. Agora, os chefes de família trazem as espôsas e as filhas para os nossos bailes — explica Seu Sousa.

Atrás dêle, na parede, um cartaz em letra de imprensa: "Pedimos às senhoritas damas não recusar os cavalheiros. Evitem aborrecimentos"...

Dentre as melhorias que fêz, destaca-se a proibição da criação de porcos que passeavam livremente pelas ruas de terra batida da favela, destoando com as casas que são de tijolos: — Essa foi sempre uma das exigências para alguém entrar na favela. Se queria morar ali, precisava trabalhar e construir uma casa de gente, não um barracão. Os benefícios dessa exigência se refletem hoje em dia: não temos marginais aqui, é tudo gente com família e trabalhadora.

Agora, seu Sousa quer começar uma nova campanha: acabar com os cães — "parece até que tem mais cachorro que morador" — que andam sôltos pela favela.

— Quem quiser ter o seu cachorro de estimação, eu não impeço. Mas precisa conservá-lo dentro do seu quintal e me mostrar o atestado de vacinação. Nunca tivemos uma caso de raiva, mas não é bom facilitar — explica êle.

TRABALHO DOS JOVENS

Morena, olhos verdes e 16 anos, Sônia Maria Coelho está no 1.º ano clássico e é a secretária do Grupo Jovem, organizado pela Ação Comunitária dentro da favela: — O grupo ainda está em formação e o nosso objetivo é integrar cada membro dentro da comunidade — explica ela.

— Êste ano, com o auxílio da Ação Comunitária e da LBA, vamos ter cursos gratuitos de datilografia, arte culinária, pintura de parede e mecânica de automóveis, a fim de que os jovens possam começar a colaborar com a renda familiar através de um emprêgo bem determinado.

— Sempre que possível, vamos organizar palestras sôbre os mais diversos assuntos. Semana que vem, será sôbre a pílula anticoncepcional. Além disso, vamos organizar excursões e visitas a museus. E para a Semana Santa, estamos organizando um grupo de teatro, para representar uma peça religiosa na favela — diz Sônia Maria.

Pôrto do Rio compra guindaste

A Administração do Pôrto do Rio de Janeiro assinará amanhã de manhã, em sua nova sede, contrato com a firma alemã Krupp para aquisição de um guindaste flutuante de 200 toneladas. O Ministro Mário Andreazza e membros da Embaixada da Alemanha estarão presentes.

O guindaste será o de maior capacidade em portos brasileiros, com propulsão a hélice e acionado por motores diesel-elétricos, com manobra em giro de 360.º graus. Seu valor é de NCr$ 6 303 000,00 e deverá ser entregue à APRJ em 16 meses.

CENTRAIS ELÉTRICAS DE SÃO PAULO S.A.-CESP
GOVÊRNO ABREU SODRÉ
EDITAL DE CONCORRÊNCIA
Concorrência Pública de Venda n.º V-1/69

Acha-se aberta nesta Companhia, Concorrência Pública de Venda n.º V-1/69, para venda de material fotográfico, abaixo discriminados:

25 Jg Papel fotográfico Kodak duplo, ofício, Duplex negativo e positivo (50 fls.).
3 Jg Papel Gervacopy positivo e negativo, tamanho carta (100 fls.).
40 Rôlo Papel fotográfico para documento contato 0,33 x 20,00 mt. para fotocópia.
35 Rôlo Papel fotográfico Kodak duplo ofício form. 33 x 43,2 cms. simples negativo e positivo (50 fls.).
54 Jg Papel fotográfico Kodak ofício form. 21,6 x 33 cms. (100 fls.).
87 Rôlo Papel fotográfico Kodak carta, negativo e positivo (100 fls.).
20 Jg Papel fotográfico, carta Duplex form. 21 x 29,7 cms. positivo e negativo (100 fls.).
15 Jg Papel fotográfico, ofício Duplex Kodak form. 21,6 x 33 cms. negativo e positivo (100 fls.).

As propostas serão recebidas às 10 horas do dia 28 de março de 1969, na Avenida Paulista, 2086 — andar PC — Sala de Concorrências.

Os interessados, deverão apresentar suas propostas dentro das condições estabelecidas nas Normas Gerais.

A localização dos materiais, está indicada nas Normas Gerais que poderão ser retiradas no endereço supra, onde serão prestadas quaisquer outras informações.

São Paulo, 6 de março de 1969.

(a) J. B. PASSOS DE CAMPOS MAIA
Diretor Administrativo
(P

CENTRAIS ELÉTRICAS DE SÃO PAULO S. A.-CESP
GOVÊRNO ABREU SODRÉ
EDITAL DE CONCORRÊNCIA DE VENDA
CONCORRÊNCIA PÚBLICA N.º V-2/69
VENDA DE PEÇAS NOVAS PARA CAMINHÕES DUMPTOR KOEHRING

Acha-se aberta nesta Companhia, Concorrência Pública n.º V-2/69, para venda de um lote de Peças Novas para Caminhões Dumptor Koehring, modelos 60-2A e 100-1A.

As propostas serão recebidas às 10 horas do dia 8 de abril de 1969, nesta Capital, à Avenida Paulista, 2086 — andar PC — Sala de Concorrências.

Os interessados em participar da referida concorrência, deverão apresentar suas propostas, dentro das condições estabelecidas nas normas gerais, que estarão à disposição dos interessados no endereço acima mencionado, onde serão prestadas quaisquer outras informações.

A CESP reserva-se o direito de aceitar a proposta que lhe parecer mais vantajosa, independentemente de preço ou qualquer outra condição oferecida, podendo desistir ou anular a presente concorrência, sem que caiba aos interessados direito a qualquer indenização, reembôlso ou compensação pela exclusão ou rejeição de suas propostas.

São Paulo, 7 de março de 1969.

(a) J. B. PASSOS DE CAMPOS MAIA
Diretor Administrativo
(P

CARROS NACIONAIS
E COM A Tethiana

CENTRAIS ELÉTRICAS DE SÃO PAULO S.A.-CESP
GOVÊRNO ABREU SODRÉ
COMUNICADO

Centrais Elétricas de São Paulo S/A — CESP, vem, pelo presente, comunicar aos senhores fornecedores, empreiteiros e demais interessados, que as licitações de compra e venda, obras e serviços, a partir de 1.º de fevereiro dêste ano receberam nova regulamentação que passou a reger tôdas as aquisições, contratações e alienações.

A regulamentação referida encontra-se à disposição dos interessados, para a sua aquisição, no Setor de Concorrências desta Emprêsa, à Avenida Paulista, 2086 — andar "PC" — "Sala de Concorrências", pelo preço de NCr$ 20,00 (vinte cruzeiros novos) o exemplar.

São Paulo, 6 de março de 1969.

(a) J. B. PASSOS DE CAMPOS MAIA
Diretor Administrativo

CENTRAIS ELÉTRICAS DE SÃO PAULO S.A.-CESP
GOVÊRNO ABREU SODRÉ
EDITAL DE CONCORRÊNCIA DE VENDA
CONCORRÊNCIA PÚBLICA N.º V-3/69
VENDA DE SUCATAS DE FERROS

Acha-se aberta nesta Companhia, Concorrência Pública n.º V-2/69, para a venda de Sucatas Mistas de Ferros, em diversos lotes e em vários locais.

As propostas serão recebidas às 10 horas do dia 18 de abril de 1969, em São Paulo, à Avenida Paulista, 2086 — PC Sala de Concorrências.

Os interessados em participar da referida concorrência, deverão apresentar suas propostas, dentro das condições estabelecidas nas normas gerais, onde se encontra indicado a localização dos lotes, bem como a especificação dos materiais.

As normas gerais poderão ser retiradas no endereço supra, onde serão prestadas quaisquer outras informações.

A CESP reserva-se o direito de aceitar a proposta que lhe parecer mais vantajosa, independentemente de preço ou qualquer outra condição oferecida podendo desistir ou anular a presente concorrência sem que caiba aos interessados direito a qualquer indenização, reembôlso ou compensação pela exclusão ou rejeição de suas propostas.

São Paulo, 7 de março de 1969.

J. B. Passos de Campos Maia
Diretor Administrativo

CENTRAIS ELÉTRICAS DE SÃO PAULO S.A.-CESP
GOVÊRNO ABREU SODRÉ
EDITAL DE CONCORRÊNCIA
CONCORRÊNCIA PÚBLICA N.º 9/69

Acha-se aberta nesta Companhia, Concorrência Pública n.º 9/69, para fornecimento de materiais e serviços de lançamento do 2.º circuito da LT Brotas — Rio Claro — Limeira, em 138 kV, com o 1.º circuito energizado.

As firmas concorrentes deverão apresentar suas propostas nesta Capital, à Avenida Paulista, 2086 — PC — Sala de Concorrências, no dia 8 de abril de 1969, às 15 horas, em 2 (dois) invólucros fechados e lacrados, contendo todos os documentos referentes à idoneidade técnica e financeira.

As normas gerais e especificações técnicas deverão ser retiradas por pessoa devidamente credenciada, no Setor de Concorrências no local supra mencionado, mediante o pagamento de NCr$ 200,00 (duzentos cruzeiros novos) por 2 exemplares.

A CESP reserva-se o direito de aceitar a proposta que lhe parecer mais vantajosa, independentemente de preço ou qualquer outra condição oferecida, podendo desistir ou anular a presente concorrência sem que caiba aos interessados direito a qualquer indenização, reembôlso ou compensação pela exclusão ou rejeição de suas propostas.

São Paulo, 7 de março de 1969.

(a) J. B. PASSOS DE CAMPOS MAIA
Diretor Administrativo
(P

CONFEDERAÇÃO NACIONAL DA INDÚSTRIA
EDITAL

O Presidente da CONFEDERAÇÃO NACIONAL DA INDÚSTRIA vem, pelo presente Edital, convocar os delegados das Federações filiadas, junto ao Conselho de Representantes da Entidade, para as reuniões do referido órgão que serão realizadas no próximo dia 21 (vinte e um) do corrente mês de março, na sede social, na Avenida Calógeras, número 15 — 9.º andar — Rio de Janeiro, Estado da Guanabara, conforme abaixo especificado:

Dia 21-3-69 — 15 horas — sessão ordinária — exame e votação do Relatório e Contas de 1968;
16 horas — sessão extraordinária — retificação do Orçamento de 1969;
17 horas — sessão extraordinária — para tratar de Assuntos Gerais;

Fica estabelecido, desde já, que não havendo número em primeira convocação o Conselho de Representantes se reunirá, em segunda convocação, trinta minutos após os horários estabelecidos, com qualquer número, conforme disposto em seus Estatutos.

Rio de Janeiro, 4 de março de 1969.
Thomás Pompeu de Souza Brasil Netto
Presidente
(P

ISOMAX
FORRO ISOLANTE

RECEBEMOS DIARIAMENTE
PINTOS · FRANGUINHAS · KEYSTONE · REDI-LINK · CROSS · COLUMBIA · CROSS CORTE · PERUZINHOS · MARREQUINHOS · PATINHOS · MATERIAL AVÍCOLA · RAÇÕES.
SCAL-RIO
Rua das Andradas, 96-A - esq. de Mar. Floriano - Tel.: 43-4984
GRATIS
ASSISTÊNCIA VETERINÁRIA DIARIAMENTE DAS 9 ÀS 12 E DE 15 ÀS 18 HORAS

Professôra paulista afirma que geógrafos não têm vez

São Paulo (Sucursal) — A Geografia anda meio por baixo no Brasil, segundo a chefe da Divisão de Pesquisas do Instituto de Geografia da Universidade de São Paulo. "Não se dá valor à matéria, os geógrafos não são chamados a colaborar nas pesquisas e é reduzidíssimo o número de profissionais especializados."

A professôra Nice Lecocq Müller acha que "num país de dimensões continentais como o nosso, seria necessário um grande número de profissionais bem treinados. O mal da Geografia entre nós é que ela é pouco conhecida, a grande maioria das pessoas ainda pensa que Geografia consiste apenas em saber afluentes de rios, capitais e cidades principais."

INTERPRETAÇÃO

— Êsse é o velho conceito, terror de muitos estudantes do passado e, infelizmente, ainda do presente. A Geografia atual, ciência da Terra, é essencialmente explicativa, preocupando-se desde o entendimento dos fatos naturais que ocorrem na superfície do planêta, até as relações entre as sociedades humanas e os quadros naturais em que vivem — acrescentou a professôra Nice Müller.

Explicou que, "no caso de o geógrafo receber o devido reconhecimento profissional — para isso seria necessário a regulamentação da carreira — o Brasil precisaria de muitos."

— Uma medida quantitativa é de difícil previsão, pois seria necessária uma condicionante qualitativa. O geógrafo profissional se dedicaria exclusivamente à pesquisa, a fim de aplicar seu trabalho na prática.

Para que isso acontecesse, segundo a professôra, seria necessário que o geógrafo tivesse uma legislação referente à sua competência. Em outros países do mundo, o geógrafo é utilizado nos mais diferentes campos, quer na administração oficial, ou na particular.

— Durante a II Guerra Mundial, as Fôrças Armadas dos Estados Unidos utilizaram geógrafos para, após estudo das condições naturais das frentes de combate, indicarem o tipo de vestimenta e de equipamento que os soldados deveriam usar.

ESFÔRÇO PRÓPRIO

—. Até agora, pesquisadores se formam graças ao seu próprio esfôrço, através de experiências de trabalho de campo desencadeadas por diferentes motivações e aproveitando a orientação de profissionais já treinados: é o caso dos geógrafos do Instituto Brasileiro de Geografia e dos geógrafos universitários que, por injunções da carreira, acabam por se tornar pesquisadores.

Segundo a professôra Nice Lecocq Müller, é preciso que se tenha fé no futuro e se quebre o círculo-vicioso que tem imperado até agora. A situação atual é desencorajadora para a formação de pesquisadores."

— Não há geógrafos profissionais para atender à demanda. Por isso, acredito que os cursos universitários, como já se decidiu fazer em Brasília e na Universidade Federal do Rio de Janeiro, deverão prever, no final do curso, uma formação específica bipartida de seus estudantes: uns se orientarão para o curso de formação de professôres secundários e outros para a de pesquisadores. Acredito que, assim, teremos não apenas pesquisadores bem formados, mas também melhores professôres secundários de Geografia — explicou a professôra Nice Müller.

— É evidente que o progresso de uma nação necessita, em grande parte, do desenvolvimento da pesquisa científica, pois dela depende a evolução tecnológica em todos os campos do conhecimento. Um país nôvo e em fase de desenvolvimento, como o Brasil, depende muito da pesquisa científica, devendo dar a ela o necessário incentivo. A Geografia, é primordial, básica aos programas de desenvolvimento, reerguimento e integração regionais que vêm constituindo metas oficiais de administração.

VALORIZAÇAO

— A falta de reconhecimento do valor científico e pragmático da profissão de geógrafo tem seu início, seu fim em um fato: a não regulamentação da profissão. Já houve um projeto para que tal se efetivasse, mas acabou arquivado. Atualmente, parece que outro já está em andamento. Sem que a profissão seja regulamentada, como já ocorreu com a dos economistas e outros, não haverá valorização do setor.

Não resta dúvida de que caberia aos próprios geógrafos demonstrarem tal valor, através de seu trabalho. Um grupo de pioneiros já obtêve reconhecimento, no Rio e em São Paulo, nas equipes de planejamento. É um primeiro passo, que abre a primeira picada na floresta densa do não reconhecimento da Geografia.

A professôra afirmou que "o Instituto de Geografia da Universidade de São Paulo não vai tão bem quanto se desejaria." Êle foi criado como um órgão universitário dedicado bàsicamente à pesquisa geográfica e voltado secundàriamente para o aperfeiçoamento da disciplina e sua divulgação. Apesar de tudo, falta de pessoal e verba, nos seus poucos anos de vida houve um índice relativo de produtividade.

Segundo a chefe da Divisão de Pesquisa do Instituto de Geografia da Universidade São São Paulo, "está em fase de conclusão uma pesquisa sôbre o abastecimento da cidade de São Paulo, iniciada há quatro anos e cujos resultados já vêm sendo divulgados parcialmente. Outros projetos de pesquisa a longo prazo são estudados através de seus vários laboratórios, como o problema dos desbarrancamentos na serra do mar, à altura de Caraguatatuba. A curto prazo, o Instituto de Geografia tem preparado várias pesquisas, como a colaboração que prestou através de seus vários setores nos levantamentos de base para a escolha da localização da nova capital do Estado de São Paulo.

Informou que êste ano o Instituto de Geografia da USP terminará alguns projetos iniciados no final de 1968 — entre êles os levantamentos de base para o plano diretor do município de Aparecida do Norte e o plano diretor do município de Mauá — em convênio com a prefeitura local.

A professôra explicou que poderiam ser executadas mais tarefas se o Instituto pudesse contar com mais pessoal, pois o atual quadro é insuficiente e reduzido pela impossibilidade de preenchimento das vagas e melhores dotações orçamentárias.

A PESQUISA NO PAIS

A Geografia, como disciplina de estudo universitário e como campo de pesquisa científica é muito recente no Brasil. Data da fundação das Faculdades de Filosofia, ou seja, 35 anos. Nas primeiras décadas, a pesquisa geográfica se fêz sob a orientação ou o estímulo dos mestres franceses que aqui vieram lecionar.

— O Rio contou mais cedo com possibilidades de desenvolvimento da pesquisa geográfica, graças ao antigo Conselho Nacional de Geografia, hoje Instituto Brasileiro de Geografia, verdadeiro centro de formação de geógrafos profissionais — comentou a professôra Nice Muller.

— Em São Paulo, a formação do pesquisador ficou até há pouco ligada ao Departamento de Geografia da USP e representada essencialmente pelas teses para obtenção de graus universitários e concursos de cátedra. Por isso, a pesquisa geográfica, no Rio, teve desde o início uma orientação mais pragmática, ligada às necessidades oficiais de conhecimentos geográficos, enquanto em São Paulo predominaram as características acadêmicas.

Na opinião da professôra Nice Lecocq Muller, "a existência de um mercado de trabalho no campo da pesquisa geográfica, representado pelo próprio Conselho Nacional de Geografia, deu nítidas vantagens à formação profissional no Rio de Janeiro." Em São Paulo, onde tal situação era inexistente, os licenciados em Geografia dirigiram-se, em sua maioria, para o ensino secundário, onde acabam por perder as possibilidades de trabalho na pesquisa.

— Aliás, disso não têm culpa. Mal remunerado, sobrecarregando-se de aulas extraordinárias e particulares, quando não de outros empregos, não têm possibilidades materiais e energia para pensarem em pesquisa. Isso sem se falar no fato de viverem isolados, sem um estímulo para que se dediquem à atividade científica.

Recentemente, a Fundação do Instituto de Geografia da USP veio até certo ponto sanar as lacunas na formação do pesquisador em São Paulo. Através de seus laboratórios, fornece possibilidades de estágio para pós-graduados, dentro de diferentes especialidades. Através de projetos ligados a planejamento apresenta possibilidades de treinamento em pesquisa de ciência aplicada — afirmou a professôra Nice Muller.

— Fora dos grandes centros metropolitanos, a pesquisa geográfica se limita, essencialmente aos ambientes universitários. Só a cidade de Salvador conta com um laboratório de Geomorfologia e estudos regionais. No entanto, é preciso que se diga com exceção do Instituto Brasileiro de Geografia, a pesquisa geográfica não tem o desenvolvimento que poderia ter devido à falta de compreensão de seu valor e alcance.

Graça Couto acha que a nova lei no setor imobiliário não reduzirá investimentos

— Os investidores imobiliários, incorporadores e construtores não devem se inquietar, pois o decreto-lei que define a emprêsa individual nas atividades imobiliárias não representará desestímulos aos investimentos no setor.

A declaração é do presidente do Sindicato da Indústria da Construção Civil e da Câmara Brasileira de Construção Civil, Sr. Haroldo Graça Couto. Êle considera a nova lei importante, "porque veio esclarecer uma matéria que há algum tempo se prestava a várias interpretações."

UMA NECESSIDADE

— A nova lei — explicou o Sr. Graça Couto — se analisada isoladamente, não representa grande restrição à atuação dos investidores e pessoas físicas no mercado de imóveis.

— A indústria da construção civil reconhece que era necessário disciplinar a questão, e ao Govêrno revolucionário a obrigação e o direito de assegurar a justiça fiscal da melhor maneira possível. O nôvo decreto manteve a isenção do pagamento do impôsto de lucro imobiliário sôbre pessoas físicas, mas, por outro lado, equiparou as pessoas físicas que habitualmente transacionam com imóveis com as pessoas jurídicas.

— Desta maneira — acrescentou o Sr. Graça Couto — com grande precisão, fixou critérios de isenção, que são os seguintes: para incorporações é permitido fazer uma cada dois anos; para loteamentos, uma cada três anos, e para vendas isoladas a venda de três num mesmo ano ou a aquisição e subseqüente venda no prazo de três anos, de até seis imóveis.

APLICAÇAO

O presidente do Sindicato da Indústria da Construção Civil informou que a equiparação entrará em vigor a partir do mês seguinte em que a pessoa física completar ou ultrapassar o número máximo permitido por lei.

— As operações passadas foram respeitadas pelo decreto-lei e sôbre elas não incidirá nenhuma taxação recém-criada. Não atingirá as transações iniciadas anteriormente aquela que determinar a equiparação.

O Sr. Graça Couto concluiu afirmando que "os que investem suas poupanças na compra, construção e posterior revenda de unidades habitacionais, sem caráter de habitualidade, não foram atingidos pelo decreto-lei, e poderão continuar a prestar seu apoio e colaboração ao programa, que, "em tão boa hora, o Govêrno criou através do Plano Nacional de Habitação."

LOJA OU SOBRELOJA
NO LEBLON OU IPANEMA
PROCURA-SE
Com área de 200 a 300 m2
Ofertas urgentes para os telefones 22-3261 e 22-4125

Ducal dá nota 10 aos ESTUDANTES

CRÉDITO DUESTUDANTE ★ DUCAL ★

GRÁTIS!
Todo estudante ganha de graça uma nota de 10 para dar de entrada no seu crediário!

CAMISA ESPORTE JUVENIL TERGAL apenas 14,50

MEIA ESPUMA DE NYLON, Tam. único. Várias côres apenas 1,50

SHORT INTERIOR MACKENZIE. Grande novidade apenas 6,80

LENÇO DE CAMBRAIA apenas 0,60

CALÇA ESPORTE EM NYCRON SUDANTEX. Fino acabamento apenas 29,80

SAPATO VULCA-FLEX colegial apenas 14,50
6 meses de garantia.

MATERIAL ESCOLAR A PREÇO DE CUSTO!

DUCAL em colaboração com a Fundação Nacional do Material Escolar do Ministério da Educação e Cultura, coloca à disposição do estudante, em tôdas as suas lojas:

Atlas geográfico	3,50	Fichário médio (3 furos)	5,50
Enciclopédia de Moral e Civismo	7,00	Fichário grande (4 furos)	7,00
Bloco de desenho	0,60	Lápis de côr (cx. c/12)	1,00
Bloco de rascunho	0,21	Lápis prêto	0,07
Borracha	0,07	Papel p/fichário (3 furos) (Cem fls.)	1,30
Caderno 56 fls.	0,30	Papel p/fichário (4 furos) (Cem fls.)	1,40

E basta apresentar sua Carteira Escolar para comprar! Ducal a loja do estudante.

GALAXIE USADO
bom estado
SÓ COM A SANTO AMARO
Avenida Osvaldo Cruz, 73/87

Agência do JORNAL DO BRASIL no
FLAMENGO
Para anúncios classificados e assinaturas
das 8h30m às 17h30m – Sábados: das 8h às 11h
Rua Marquês de Abrantes, 26-loja E

é tempo de espaço
GRUPO ESPAÇO DE VESTIBULARES
CURSO ORBITAL CURSO MAXIMUS
CENTRO
ÚLTIMAS VAGAS
602
universitários
foram nossos alunos
TIJUCA
ECONOMIA TURMA E
ÚLTIMAS VAGAS NA NOVA TURMA E
20 PROFESSÔRES TRABALHANDO COM VOCÊ
Av. Franklin Roosevelt, 115, Grupo 402 – Tel.: 42-2131

Tethiana CASCADURA JA CHEGOU!
AV ERNANI CARDOSO 220

Volta às aulas

Os Reitores Moniz de Aragão, da UFRJ, e João Lira Filho, da UEG, ouvidos pelo JORNAL DO BRASIL, fizeram um balanço das dificuldades enfrentadas em 1968 pelas duas universidades e revelaram os planos que têm para os próximos anos. Concluídas as obras da Cidade Universitária, a UFRJ poderá abrigar 30 mil alunos e em 1970 a UEG deverá ter 10 mil estudantes.

Criação de vagas já tem critério

O relatório da Comissão de Expansão de Matrículas em Estabelecimentos de Ensino Superior, distribuído ontem pelo professor Vandick Londres da Nóbrega, determina que só serão atendidos os pedidos de faculdades das áreas de saúde, tecnologia e formação do magistério secundário.

O prazo de entrega da documentação, que permitirá a essas escolas participarem da primeira distribuição, encerra-se no dia 30 de março. Os pedidos devem ser enviados ao presidente da Comissão, professor Vandick Londres da Nóbrega, e endereçados ao Conselho Federal de Educação, no quinto andar do Palácio da Cultura.

DOCUMENTAÇÃO

A documentação que deve instruir cada pedido é a seguinte:

a) número de vagas na primeira série inicialmente oferecidas nos anos de 1965 a 1969, inclusive, de acôrdo com os têrmos do edital de inscrição;

b) número de candidatos inscritos nos concursos vestibulares nos anos de 1965 a 1969, inclusive;

c) número de candidatos considerados habilitados nos concursos vestibulares realizados no mesmo período;

d) dentre os candidatos que prestaram o concurso vestibular do ano, quantos obtiveram matrículas nos anos de 1965 a 1969, inclusive;

e) número total de alunos matriculados na primeira série no mesmo período;

f) despesas de manutenção do curso ou unidade de ensino, discriminados em: despesas com pessoal docente e administrativo, material de consumo e outras despesas de custeio no mesmo período;

g) número de membros do corpo docente nesse período;

h) instalações utilizadas pelo curso ou unidade de ensino, tais como número de salas de aula e sua capacidade, número de laboratórios;

i) regime didático (composição de currículo, sua distribuição por períodos letivos e participação de outras unidades na administração do currículo);

j) número de vagas que podem ser criadas;

l) montante do auxílio pretendido e plano de aplicação correspondente;

m) previsão dos recursos necessários para conduzir os alunos adicionais até o fim do curso; e

n) descrição das providências a serem adotadas para concretizar a expansão.

Veloso diz que expansão do sistema educacional enfrenta dois desafios

O professor João Paulo dos Reis Veloso, secretário-geral do Ministério do Planejamento e membro do Conselho Federal de Educação, afirmou que a expansão do sistema educacional brasileiro deve ser considerada à luz de dois desafios — o social e o do mercado de trabalho.

A análise do professor João Paulo dos Reis Veloso foi publicada no Boletim Informativo do MEC — Instituto Nacional de Pesquisas Educacionais — sob o título de *Educação no Brasil — Elementos para um Diagnóstico.*

OS DESAFIOS

Para o professor João Paulo dos Reis Veloso os desafios estão estruturados da seguinte maneira; no setor social — as baixas taxas de escolarização em face do elevado crescimento demográfico; no mercado de trabalho — a necessidade de se colocarem os que concluem o de curso médio e primário.

O professor João Paulo dos Reis Veloso cita que, em 1964, a taxa de escolarização no primário era de 70%, para a faixa etária de 7 a 14 anos; no nível médio essa taxa seria de 10% e, no superior, de 1,5%.

— Temos aí uma idéia do desafio social, porque não apenas existem deficits, acumulados, como essas faixas etárias de população estão crescendo a algo da ordem de 3% ao ano, principalmente as duas últimas. Precisamos, então, proporcionar, no mínimo, os 3% de aumento médio da faixa etária, e algo para ir cobrindo os deficits nos vários níveis de ensino — frisou.

— Mas — continuou — seria extremamente frustrante se nós, ràpidamente aperfeiçoássemos o sistema de ensino, e se aquêles que concluem o ensino médio de segundo ciclo e o ensino superior não fôssem encontrando oportunidades de trabalho.

EVOLUÇÃO

O Sr. João Paulo dos Reis Veloso citou em seguida a evolução dos dispêndios públicos em educação nas áreas federal, estadual e municipal no período 1960/67:

DISPÊNDIOS PÚBLICOS EM EDUCAÇÃO

1960/1967

NCr$ milhões de 1968

Anos	Valor	Indice 1960 = 100
1960	1 229,7	100,0
1961	1 370,6	111,5
1962	1 574,7	128,1
1963	1 255,1	102,7
1960/63	5 430,1	—
1964	1 323,2	107,6
1965	2 109,1	171,5
1966	2 193,7	178,4
1967	2 275,0	185,0
1964/67	7 901,0	—

Ressaltou que "em têrmos reais — isto é, já deduzido o efeito da inflação — as aplicações governamentais se elevaram de NCr$ 1 230 milhões em 1960, para NCr$ 2 280 milhões em 1967 — a preços de 1968 — o que significa um aumento de 85% em sete anos.

Niterói abre matrícula de alfabetização

Niterói (Sucursal) — As matrículas para o Movimento Popular de Alfabetização do Estado do Rio ficarão abertas de amanhã até o dia 30 e as aulas começarão no dia 2 de abril.

Existem 48 mil vagas para alunos não alfabetizados e 1 200 lugares para professôras formadas que se interessem em lecionar como contratadas durante sete meses. As professôras devem procurar as inspetorias municipais, levando o certificado de conclusão do curso normal e o título de eleitora. Se sobrarem vagas, serão aproveitadas professôras sem diploma.

Excedentes de Filosofia vão às aulas

Todos os alunos que não foram classificados no vestibular do Instituto de Filosofia e Ciências Sociais da UFRJ, estão sendo convocados pela comissão dos vestibulandos, para comparecerem à Faculdade amanhã, às 8 horas, a fim de assistirem às aulas.

Os vestibulandos, juntamente com os alunos do IFSC, obtiveram da Congregação o aproveitamento dos excedentes e a abertura do curso noturno, "o que foi totalmente bloqueado pela Reitoria da URFJ", segundo a comissão dos vestibulandos. Tendo em vista o "bloqueio" do Reitor, a comissão de vestibulandos colocará em prática as decisões da Congregação.

GALAXIE USADO
bom estado
SÓ COM A SANTO AMARO
Avenida Osvaldo Cruz, 73/87

CONTABILIDADE
CURSO TÉCNICO
PROFESSÔRES DA FUNDAÇÃO GETULIO VARGAS
EXCELENTES INSTALAÇÕES
ULTIMAS VAGAS
INSTITUTO BATISTA DE ENSINO
Rua Dias da Cruz 79 — 5.º andar — Méier

CURSO ALBERT SCHWEITZER
PRÉ-MÉDICO
Convite
Aula inaugural
Dia 14, às 20 horas
Auditório de nossa sede
Rua Dias da Cruz, 79 — 6.º andar — Méier

MONIZ DE ARAGÃO

O atraso das verbas prejudicou a UFRJ em 1968

LIRA FILHO

O Estado sempre foi muito pontual com a UEG

Aragão e Lira Filho louvam o aumento das verbas do ensino

A reforma universitária e o aumento dos recursos oficiais foram elogiados pelos Reitores Raimundo Moniz de Aragão, da Universidade Federal do Rio de Janeiro, e João Lira Filho, da Universidade do Estado da Guanabara, ao falarem sôbre os planos dos estabelecimentos que dirigem

Em conjunto, as duas Universidades acolhem mais de 70% da população universitária do Estado e desenvolvem importante trabalho de pesquisa tecnológica Com a ampliação prevista da UFRJ e da UEG — a primeira poderá ter 30 mil alunos com as obras da Cidade Universitária, enquanto a UEG deverá contar em 1970 com 10 mil estudantes — sua importância vai crescer ainda mais

MONIZ DE ARAGÃO

O Reitor da UFRJ destacou entre as dificuldades enfrentadas em 1968 "a agitação estudantil e o atraso na entrega de recursos para o custeio e investimentos necessários às atividades normais da Universidade."

Sucinto em suas respostas, o professor Moniz de Aragão, que é também membro do Conselho Federal de Educação e o provável próximo presidente do órgão, disse que "também não foi pequena a dificuldade resultante da implantação da reforma universitária." E justificou:

— É que ela contraria conveniências pessoais divergentes dos interêsses da instituição e da coletividade.

LIBERAÇÕES DE VERBAS

Um dos maiores problemas enfrentados pela UFRJ, em 1968, foi o da falta de recursos, motivada pelo atraso na liberação de verbas aprovadas. Essa situação chegou a levar o Sr. Moniz de Aragão a declarar, no primeiro semestre do ano passado, que seria "obrigado a fechar a Universidade."

O Reitor respondeu à pergunta sôbre se essa dificuldade teria prejudicado a administração universitária:

— Sim. Dificultou as reformas e a construção de prédios, necessários ao funcionamento de novas unidades, criadas com a reforma universitária; dificultou a aquisição, em tempo oportuno, de material e obras artísticas. Mas, sobretudo, atrasou as obras da Cidade Universitária.

PLANOS DE EXPANSÃO

— A Universidade Federal do Rio de Janeiro tem presentemente 20 mil alunos. Pretende chegar, com a complementação da Cidade Universitária, a 30 mil — respondeu o Sr. Moniz de Aragão a respeito dos planos de expansão da Universidade que dirige.

DEDICAÇÃO EXCLUSIVA

Tôdas as universidades federais, por decreto presidencial, deverão enviar à comissão nacional a ser criada relações nominais de professôres que passarão a trabalhar em regime de dedicação exclusiva e em tempo integral. Disse o Reitor Moniz de Aragão:

— A UFRJ tem já muitos professôres trabalhando em tempo integral. Ultimamente foi modificado o regime de remuneração dos mestres. Isto levou a Universidade a promover uma longa indagação entre os seus docentes e, em breve, terá pronto um trabalho exaustivo, e até modelar, sôbre o assunto.

PÓS-GRADUAÇÃO

O Reitor enumerou os campos mais importantes do trabalho em pós-graduação que vem sendo desenvolvido na UFRJ, que hoje é considerado um dos centros mais adiantados do Brasil e da América Latina nesse setor, destacando:

— A grande ampliação da pós-graduação em Engenharia, a criação de pesquisa no campo da Biônica (Engenharia aplicada à Medicina, com o estudo de fabricação de órgãos humanos para substituição aos naturais), a pesquisa de produtos materiais, do aproveitamento industrial do xisto e dos polímeros industriais (produtos fabricados sintèticamente).

SITUAÇÃO FINANCEIRA

O Reitor Moniz de Aragão acredita que em 1969 houve melhora relativamente à destinação de recursos para o ensino superior:

— Sim. Houve melhor previsão de recursos (orçamento melhor) e, assim, foi possível à UFRJ aumentar as suas vagas iniciais em 40 por cento.

RESTAURANTES UNIVERSITARIOS

Um dos grandes motivos invocados pelos estudantes em 1968 para as suas manifestações foi a deficiência dos restaurantes universitários, aliada ao problema do fechamento do Calabouço. O Reitor Moniz de Aragão nega que o problema tenha atingido a UFRJ:

— Estranho a indagação. Não houve e não há problema no que diz respeito aos restaurantes no âmbito da Universidade Federal do Rio de Janeiro.

INTEGRAÇÃO ESTUDANTIL

Outro tema controverso é a participação dos estudantes nos órgãos universitários e de administração do ensino superior. Os alunos exigiam, em 1968, a formação de comissões paritárias. A legislação atual fixa essa participação em o mínimo de um quinto dos órgãos colegiados. O Reitor Moniz de Aragão afirmou:

— Ela será a que está prevista na legislação e a que os próprios estudantes queiram dar. Será muito bem recebida, tanto quanto é desejada.

CIDADE UNIVERSITÁRIA

À pergunta sôbre os planos imediatos para a Cidade Universitária, o Reitor frisou que "a resposta implicaria uma outra e ampla entrevista." Mas concordou em relacionar os projetos em andamento e para início em curto prazo:

1 — concluir o Centro Tecnológico; 2 — concluir a Faculdade de Arquitetura; 3 — concluir a instalação dos Institutos de Física, Química, Matemática e Geociências; 4 — iniciar a construção do Instituto de Ciências Biomédicas; 5 — iniciar a complementação do Hospital das Clínicas; 6 — realizar as obras de urbanização e humanização da Cidade Universitária.

A transferência da Reitoria da UEG, ainda no primeiro semestre, para o antigo solar da Marquesa de Santos — no terreno já está construído um prédio de 17 andares, de 1 500 m2 cada um — foi anunciada pelo Reitor João Lira Filho, entre outros planos de expansão da Universidade.

O Sr. João Lira Tavares Filho, que é também Ministro do Tribunal de Contas da Guanabara, faz questão de dirigir pessoalmente as construções, discutindo preços e condições, e geralmente conseguindo vantagens para a Universidade. Recentemente mandou mensagem ao Conselho Universitário, propondo a supressão do tratamento obrigatório de **Magnífico**, dizendo achar-se "um Reitor apenas razoável."

OS PLANOS

— A UEG está em fase de calcificação do seu organismo — iniciou o Sr. João Lira Filho — inclusive financeira. O programa para os próximos três anos prevê a construção total do **campus** universitário. Para isso já dispomos da quarta parte dos recursos necessários.

— No **campus** — continuou — ficarão os institutos básicos e o colégio universitário, além das dependências complementares, inclusive o Centro de Processamento de Dados e as instalações estudantis. Estamos também instalando as faculdades — só uma não tem prédio próprio.

— Neste momento — afirmou — estamos construindo um conjunto ao lado do Hospital das Clínicas, onde ficarão as Faculdades de Enfermaria, Odontologia e Serviços Sociais. O atual prédio da Reitoria — em Laranjeiras — será destinado à instalação de outros institutos.

O Sr. Lira Filho disse também que a UEG já dispõe de um amplo e moderno auditório, recentemente instalado, e que a sua população estudantil é superior a 8 mil alunos — "é para ela que estamos aplicando todo o nosso idealismo."

BOA SITUAÇÃO

— Nosso Colégio de Aplicação é o melhor do país — disse — funciona em regime de tempo integral para 1 800 alunos. A Faculdade de Ciências Médicas conta com um excelente hospital de clínicas — o mais credenciado no Estado e um dos melhores do Brasil.

O Reitor João Lira Filho disse ainda nunca ter tido problema com liberações de verbas: "O Govêrno estadual sempre foi muito pontual." Afirmou não existir falta de recursos, apenas o problema de "aplicação prioritária, nos setores que mais interessem ao desenvolvimento da UEG e que atendam mais racionalmente à crise do número, problema que atinge a tôdas as universidades, dentro e fora do país."

TEMPO INTEGRAL

Comentou ainda que o regime de dedicação exclusiva e tempo integral para os professôres atingirá, inicialmente, apenas as universidades federais — "esperamos, no entanto, que seja estendido aos demais estabelecimentos de ensino superior."

Instituto matriculará até dia 14

Os alunos aprovados no exame de seleção de 1968 para a primeira série dos cursos regulares do Instituto de Educação deverão matricular-se de amanhã até o dia 14, de 8 às 11 e de 13 às 16 horas, segundo informou a Diretoria de Cursos do Instituto.

Acrescentou que a mesma escala será adotada para a renovação de matrícula dos alunos dos cursos de habilitação (técnicos de educação, orientadores educacionais e administradores escolares) e dos cursos de especialização em educação pré-primária e iniciação escolar primária. As matrículas devem ser feitas na sala 120-A.

ADMINISTRADORES

Em cumprimento à Lei de Diretrizes e Bases e à Lei 812/65, que regula o sistema estadual de educação, o Instituto de Educação abrirá de 10 a 21 de março as inscrições para a prova de seleção do curso de habilitação de administradores escolares.

O Govêrno da Guanabara, através do Decreto "N" n.º 1 099, de 22 de julho de 1968, estabeleceu entre as condições básicas para o preenchimento de funções gratificadas a conclusão de cursos de fundamentos de administração e chefia, como o que o Instituto de Educação promoverá.

As inscrições devem ser feitas na sala 120-A, de 8 às 11 e de 13 às 16 horas.

Juiz de Fora reforma a universidade

Belo Horizonte (Sucursal) — A Universidade Federal de Juiz de Fora começou a implantar a reforma universitária e em julho realizará nôvo vestibular para seus institutos.

A partir de agôsto o Instituto de Ciências Humanas e Letras da UFJF deverá funcionar no **campus** que está sendo construído no bairro Martelos, concebido pelos arquitetos com a flexibilidade necessária ao desenvolvimento da instituição.

VESTIBULARES

A Universidade Federal de Juiz de Fora só preencheu as vagas abertas nos setores de tecnologia e saúde, onde estão completos os Institutos de Ciências Exatas, Ciências Biológicas e Geociências. O Instituto de Ciências Humanas e Letras tem muitas vagas devido ao índice de reprovações. No nôvo vestibular serão oferecidas.

A REFORMA

O plano de reestruturação da Universidade Federal de Juiz de Fora dividiu o conhecimento em fundamental e aplicado, havendo um setor no campo do conhecimento fundamental e três setores de conhecimento aplicado.

O setor de conhecimento fundamental compreende os Institutos de Ciências Exatas, Biológicas e Geociências e o de Ciências Humanas e Letras, nêles ingressando os estudantes para cursos básicos, nos quais receberão cultura universitária geral.

Assistidos pelo Centro de Seleção e Orientação, depois de vencidos os programas de conhecimento básico, pelo sistema de crédito, os alunos se matricularão em diferentes setores do conhecimento aplicado para a formação profissional. As opções serão para os setores de tecnologia, saúde e estudos sociais, com as Faculdades de Engenharia, Medicina, Farmácia, Odontologia, Direito, Economia e Educação e os Departamentos de Filosofia, Ciências, Religiões e Comunicações.

A Universidade mantém ainda o Colégio Técnico Universitário, para formação profissional em nível médio, e o Colégio de Aplicação João XXIII, anexo à Faculdade de Educação.

Na volta à escola, comece BEM o ano escolar, comece BIC
4 POR 1,50 Uma sai de graça
4 SUPER-ESFEROGRÁFICAS BIC ESCRITA FINA
DE NCR$ 2,00 POR APENAS NCR$ 1,50
VOCÊ ECONOMIZA 500 CRUZEIROS VELHOS
NÃO PERCA ESTA BIC OPORTUNIDADE

Volta às aulas

Dentro de pouco tempo, em cada escola que tenha cursos pré-primário e primário as crianças receberão aulas de arte e poderão desenvolver sua capacidade de criação. Segundo os professôres, assim elas serão mais livres e mais conscientes de si mesmas.

Ensino de arte chega às escolas

A integração da arte no ensino é uma tese pràticamente aceita pelos educadores e dentro de pouco tempo cada estabelecimento de ensino pré-primário e primário terá a sua escolinha de arte, que formará crianças mais criativas, mais livres e mais conscientes de si mesmas.

Mas não são apenas as escolas que se interessam pela idéia. Os clubes sociais já estão partindo para ela e a Escolinha de Arte do Brasil, precursora do movimento e que já formou cêrca de 30 mil professôres, hoje trabalha a todo vapor para formar e possibilitar a efetivação do movimento.

O MASSACRE

Augusto Rodrigues, fundador da Escolinha de Arte do Brasil, diz que a criança de hoje sofre um tremendo massacre, através de uma dose maciça de imagens e informações que recebe. Transforma-se num ser passivo devido a um corte naquilo que é fundamental ao seu crescimento harmonioso, que é a sua capacidade criadora.

— Ela tem o rádio, a TV, o cinema e a imprensa escrita a facilitar tudo isso — prosseguiu — e, ao lado disso, a escola intelectualista e repressiva completa o quadro, porque lhe ensina coisas que não estão relacionadas com a sua vivência e porque reprime tôda a manifestação de expressão.

— A escola tradicional não dá possibilidade de a criança se exprimir, brincar, criar e através disso encontrar sua imagem. A escola tradicional também é deformante porque faz as crianças se parecerem umas com as outras, impedindo que elas encontrem suas próprias imagens ou que encontrem livremente sua própria personalidade.

Disse que as escolinhas de arte não deveriam existir, "pois a arte deve ser integrada através da reformulação dos processos de ensino, e quando isso acontecer mesmo, veremos as nossas crianças libertas, sadias e capazes de descobrir por si sós suas capacidade criadoras no bom sentido construtivo."

Para Augusto Rodrigues, a escolinha de arte não deve se preocupar por qualquer arte em particular. "Tudo é meio de expressão. A criança quer se exprimir e todos os meios são práticos. O grande problema agora é fazê-la conhecer a máquina, para que não seja como nós, que a consideramos a responsável pela desumanização do homem. O que acontece é que nós não conhecemos a máquina e a criança poderá vir a conhecê-la para melhor usá-la, transformando-a num instrumento criador e a seu serviço."

A PROCURA

Os pais procuram uma escolinha de arte para seus filhos por três motivos, principalmente:

1 — Porque descobrem que o filho tem talento para isso ou aquilo;

2 — recomendados por um médico;

3 — porque compreendem o verdadeiro sentido da escolinha de arte.

Acrescenta Augusto Rodrigues que ninguém pode afirmar que uma criança dê para isso ou aquilo.

— Tôdas elas gostam de tudo, desde que se sintam em liberdade. A Escolinha de Arte do Brasil tem ex-alunos que hoje são músicos, que são técnicos, como é o caso do químico Hélio Vás e até garçom, como é o caso de um rapaz que era filho de um maitre. Hoje, êle me serve quando passo pelo estabelecimento onde trabalha, mas é um homem que fala e entende de arte e que não sente frustrações por ser garçom.

A IMAGINAÇÃO

Susana Coutinho é professôra da Escolinha de Arte do Brasil — Avenida Marechal Câmara, 314, 4.º andar — fazendo parte do grupo do diretor de teatro de fantoche Ilo Krugli, no curso de atividades artísticas. Ela faz questão de dizer que é mais uma amiga dos alunos que professôra. "Eu os respeito tanto quanto quero que êles me respeitem e entre nós não existe cerimônia. Somos iguais para falar, brincar, discutir e pensar".

Conta que em fins de janeiro, devido ao grande número de alunos do curso de férias Ilo Krugli, decidiu partir para um trabalho grande envolvendo todos os alunos, de tôdas as idades.

— O assunto foi levado para as salas e através de indagações soubemos que seria interessante montar uma escola de samba para o nosso Teatrinho de Sombra. A garotada vibrou e nós também porque a escola iria ficar integrada em tôrno de um só trabalho.

— Numa experiência como essa, a criança é que teria de escolher, de opinar, de refletir, de valorizar e assim foi feito, através de votação, para se escolher o nome da escola de samba, o seu tema, o seu enrêdo, as suas fantasias, as suas côres e tudo o que se refira a uma escola de samba.

A ESCOLHA

O nome da escola de samba, Beija-Flor da América do Sul, foi apresentado por Mary, uma menina de sete anos, e aprovado por unanimidade até pelos adolescentes — a escolinha tem turmas de adolescentes — entre outros nomes como: Galo da Manhã, Meteoro do Espaço Infinito, Cometa do Céu Estrelado, Sol, Rei do Universo, Noite de Lua, Meteoro de Prata e outros.

O tema escolhido foi a **Libertação dos Escravos.**

O trabalho foi intenso e o Teatrinho de Sombra, que funciona à base de figuras projetadas, foi ganhando corpo. As criações eram as mais diversas e através delas as crianças punham para fora tôdas as idéias e problemas. Muitas delas, sem frequentarem cursos, demonstraram saber de todo o drama dos escravos e o sol da história é representado por duas figuras: o sol alegre e o sol triste. O sol da África, antes da escravatura, é o sol alegre, e o de depois do aprisionamento dos negros é o sol triste.

Disse Susana Coutinho que após um período dêsses em que a criança convive com outras e se desinibe é de grande importância para o seu futuro, na escola e em casa.

A VOCAÇÃO

Heloísa Maria Pires Ferreira, recém-contratada para a Escolinha de Arte, considera-se uma criança quando está em aula. Pula, canta, dança, imita um leão ou qualquer outra coisa para mostrar às crianças que ali não existe diferença, que um professor não é aquela pessoa que fica sentada dando ordens e sendo chamada de senhor ou senhora.

Ela mora em Santa Teresa, mas foi em São Paulo que viu confirmada sua vocação com o estágio de um ano na Escola Higienópolis, onde é adotado o método Waldorf.

— Nossa lema tem que ser o de dar oportunidade ao aluno de se sentir e ser independente na coletividade, mas em harmonia com o meio ambiente. Êle tem que ser um homem mais livre, mais criativo, sem ser isolado, e isso poderia ser bem mais fácil se a matemática, línguas e outras matérias fôssem dadas em forma de arte.

— A necessidade da Escolinha — disse Heloísa — vem da necessidade da criança, do adolescente de criar formas novas, de fazer algumas coisa que parta dela e não de algum coisa sendo-lhe enfiada, sendo-lhe impingida.

— No futuro, essa criança será mais humana, terá mais respeito, mais amor, mais liberdade. Eu não ensino a ninguém. Meu papel é descobrir mais ou menos através do temperamento da criança como ela pode crescer mais, como pode sair mais de si. Levo-as ao encontro de alguma coisa. Não lhes imponho nada, mas tento conquistá-las para depois dar a minha mensagem. Sou como elas.

A ADAPTAÇÃO

Conta Heloísa Pires Ferreira que em São Paulo alguns alunos do Colégio Higienópolis sentiram-se deslocados quando foram para outros estabelecimentos porque se sentiram diferentes dos outros, que só falavam em namoradinhas, cinema, cigarro e outras coisas.

— Mas — afirmou — dentro de pouco tempo êles se tornaram os donos das turmas, pela sua capacidade de apreender o que lhes ensinavam, além de terem muito mais cultura geral. Êles conheciam música, pintura, literatura e também descobriram que gostavam de festas, de namoradinha e que poderiam fazer isso com muito mais vantagem que os outros.

— Isso é o que uma escolinha de arte pode dar a uma criança.

A Escolinha de Arte do Brasil, segundo Augusto Rodrigues, vive mais para preparar professôres. Ela tem diversas turmas.

— Quem puder pagar — diz Augusto Rodrigues — nós recebemos, mas quem não puder também terá oportunidade porque o nosso objetivo não é ganhar dinheiro.

A Escolinha de Arte do Brasil cobra NCr$ 30,00 de taxa de insrição e preços variáveis por turmas, horários e quantidade de aulas.

O DIALOGO

Altair Machado — Taia para os alunos — é de São Paulo. Recém-casada, é estudante de teatro e uma das boas professôras da Escolinha de Arte do Brasil. Ela é partidária do diálogo por igual e vê na Escolinha a salvação da mentalidade, "porque cada vez mais o homem tem chance de pensar.

— Êle já recebe tudo feito — disse — tudo desenhado. Qualquer criança imagina como seja uma pessoa má ou uma coisa é má, porque lhe mostram isso todos os dias, quando tudo isso é falso. Êle não tem oportunidade de criar ou de formar seu próprio conceito.

— Na Escolinha de Arte a criança aprende a pensar e a se defender das coisas impostas. Às vêzes, uma pessoa que pelos moldes que lhe são apresentados deveria ser má vem se transformar numa pessoa bonissima. Ela mesma vai fazer o seu conceito de bom ou mau.

NOS CLUBES

A Sociedade Hebraica é um exemplo de clube social que parte para a experiência da Escolinha de Arte. Lá, aos sábados e domingos — sòmente para sócios — cêrca de 300 crianças podem desenvolver atividades artísticas pelo tempo que quiserem. Elas podem escolher o que fazer. As salas ficam abertas e o material à sua disposição.

A diretora do Departamento Infanto-Juvenil, Sra. Rosa Fuks, é quem está coordenando o trabalho, auxiliada por professôras formadas na Escolinha de Arte do Brasil. A experiência é considerada excelente e o nível de freqüência também.

NO MUSEU

O Museu de Arte Moderna também tem a sua Escolinha de Arte, dirigida pelo pintor Ivã Serpa, que organizou duas turmas com alunos a partir de cinco anos.

Eles aprendem pintura, música, desenho, trabalho em madeira e em papel marchê. As inscrições são feitas no MAM mesmo e por quadrimestre são cobrados a cada aluno NCr$ 150,00.

ATE ADULTO

A Escolinha de Arte da Sra, Sula, Jafet, é um exemplo da iniciativa particular, já que a Escolinha de Arte do Brasil em parte é subvencionada pelo Govêrno, e a da Hebraica pertence à Sociedade Hebraica.

Ela recebe crianças e adultos na sua sede, na Avenida Nossa Senhora de Copacabana, 435, sala 1 207. É considerada um misto de escola de arte e conservatório de música, pois, além do piano, considerado instrumento mais clássico, os alunos aprendem também o violoncelo, violino, violão, iniciação musical, oboé, clarineta, teoria musical e harmonia.

Para o curso de pintura a escola cobra por cada dois meses NCr$ 60,00, com material, enquanto para o curso de música os preços variam entre NCr$ 35,00 e 50,00 por mês. As aulas individuais variam entre NCr$ 65,00 e 100,00.

O GIRASSOL

— O negócio não é criar arte, criar artistas, mas conseguir que os jovens sejam mais libertos — diz a professôra Zélia Costa Lima, da Escolinha de Arte Girassol — Rua Nascimento Silva, 436, Ipanema.

A Escolinha de Arte Girassol é o fruto da sociedade de duas ex-alunas da Escolinha de Arte do Brasil, Zélia Costa Lima e Mariângela Zaluar. Ela funciona em uma casa de três pavimentos, com as salas tôdas pintadas de brancos e decoradas com desenhos das próprias crianças.

Ela está introduzindo uma experiência nova, que é o maternal conjugado com a arte, e segundo a professôra Zélia Costa Lima têm sido excepcionais os resultados obtidos com as crianças de dois anos em diante.

O BOM CAMINHO

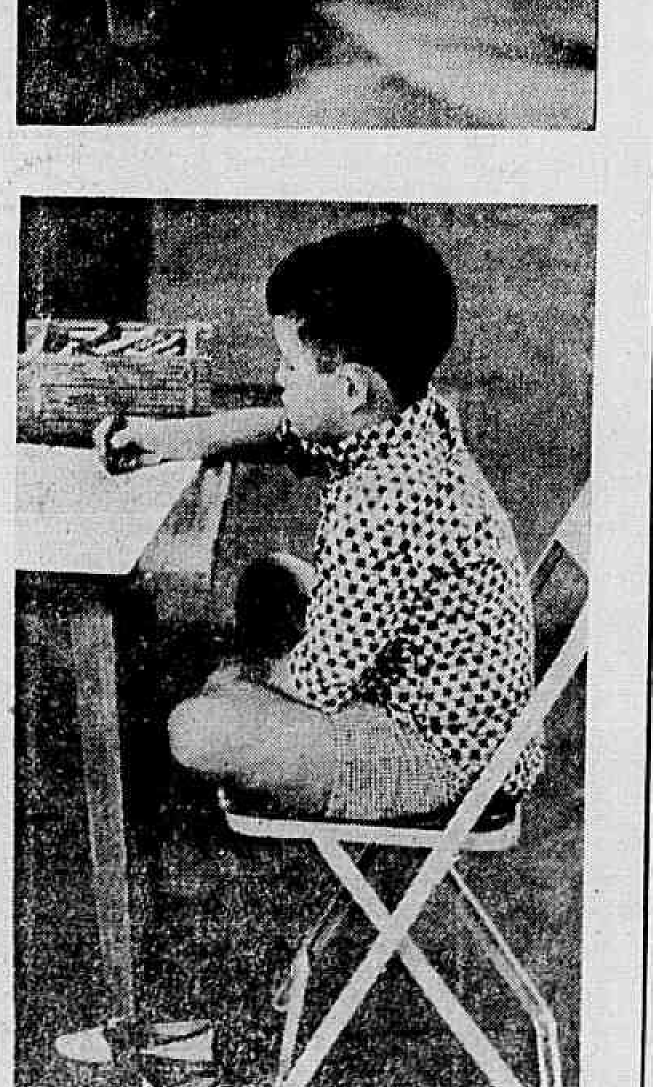

A arte permite que a criança encontre livremente sua personalidade, diz Augusto Rodrigues

CARROS NACIONAIS
É COM A Tethiana

CIENTÍFICO SEM GINASIAL

EXAMES EM JUNHO — NOVAS TURMAS EM INÍCIO

Exames fáceis. Apenas 6 matérias. O aluno elimina quantas matérias quiser, de cada vez. Curso para maiores de 19 anos. Diplomas válidos para TÔDAS AS FACULDADES, onde já se encontram CENTENAS de alunos nossos. Professôres do PEDRO II e Gin. Estaduais, além de outros (EXCLUSIVOS). Apostilas de tôdas as matérias. AULAS DIÁRIAS.

Em 3 anos (1966 — 68) aprovamos 805 alunos em tôdas as matérias, no Pedro II, Col. Estaduais e Est. do Rio.

Novas turmas dias 12 e 14 de março.

INSTITUTO DUQUE DE BRAGANÇA
Rua México, 148, 8.º, Gr. 805 — Tels.: 32-8967
e 52-7978 (esquina de Almirante Barroso) (P

ADMISSÃO

ÚLTIMOS DIAS

NCr$ 30,00

ÀS ESCOLAS ESTADUAIS
E FEDERAIS

- Estudo dirigido
- Testes semanais
- Aulas de revisão
- 24 aulas semanais

I.B.E.

Rua Dias da Cruz, 79 — 5.º Andar
INÍCIO DAS AULAS: 17-3-69 (P

ARTIGO 99

1.º E 2.º CICLOS
MANHÃ
CLÁSSICO OU CIENTÍFICO

- 24 aulas semanais
- Estudo dirigido
- Revisões periódicas
- Testes semanais
- Aulas recuperação

INÍCIO: 10-3-69

IBE

RUA DIAS DA CRUZ, 79, 5.º ANDAR (P

CURSO PLATÃO
vestibulares

FILOSOFIA

Ciências Sociais — História
Jornalismo — Letras

ECONOMIA
PSICOLOGIA

Início amanhã — Turmas lotadas

ATENÇÃO

Novas turmas
Início dia 17 de março
Centro: Pres. Vargas, 590 s/1902
Copa: N. S. Copacabana 1072 s/303
TEL.: 43-4055 (P

GÁLAXIE USADO
bom estado
SÓ COM A SANTO AMARO
Avenida Osvaldo Cruz, 73/87

Telefone para
22-1818
e faça uma assinatura do
JORNAL DO BRASIL

CURSO EXPONENCIAL

ENGENHARIA • ECONOMIA
ARQUITETURA • QUÍMICA • FILOSOFIA

CONVITE
AULA INAUGURAL — DIA 10 ÀS 20 HORAS

Em nosso Auditório (6.º andar) pelo Prof. Carlos Alberto Serpa de Oliveira.
Coordenador Geral da C.I.C.E.

TEMA
ACESSO ÀS ESCOLAS DE ENGENHARIA

O **EXPONENCIAL** é um curso para quem sabe escolher o melhor.
Salas com ar refrigerado e quadros panorâmicos.
Convênio só com os Colégios das Universidades:
SOUZA MARQUES — GAMA FILHO — BATISTA (Informações)

Rua Dias da Cruz, 79 — 3.º andar
Tel.: 49-4254 — Méier (P

OPINIÃO PÚBLICA
PESQUISA JB/MARPLAN

O carioca está ao lado do Govêrno no processo de extinção das favelas e colocação de seus moradores em outros locais, como a Cidade de Deus, mas se oporá a êle se der início a campanha contra as feiras livres, condenadas apenas na classe A. Segundo a Pesquisa JB-Marplan, a maioria da cidade acha que está havendo retração do crédito, tema que revelou supremacia da classe C em relação à classe A quanto ao número de experiências bancárias nos primeiros dias do ano. Outras respostas mostraram que o Rio achou extorsivo o aumento no preço do material didático e apóia a transmissão de programas de televisão do exterior através do Intelsat-III.

Extinção das favelas recebe amplo apoio

O carioca acha que o Govêrno deve continuar a extinguir as favelas e levar seus moradores para outros locais, julgando acertada a remoção dos favelados da ilha das Dragas, na lagoa Rodrigo de Freitas, para a Cidade de Deus. Ao mesmo tempo, defende a existência de transporte mais barato para os novos moradores daquele bairro além de Jacarepaguá.

Mais da metade de todos os setores da pesquisa apóia a progressiva extinção das favelas, havendo um grupo — 34 por cento — favorável à urbanização. A extinção é defendida por 77% das pessoas com mais de 50 anos e 56% dos jovens e criticada por 41% dos jovens e da classe C e apenas 20% da classe A.

Oitenta e oito por cento da população do Rio aprovou a remoção dos favelados da ilha das Dragas para a Cidade de Deus, medida aplaudida por 91% dos homens e condenada pôr apenas seis por cento dos cariocas. A reprovação mais elevada (10%) foi registrada na classe A.

O carioca entende que novos moradores da Cidade de Deus têm motivos para reclamar do preço do transporte daquele bairro para a zona sul e 90% advogam a criação de transporte mais barato. A reivindicação dos ex-favelados sensibiliza 91% das pessoas de 30 a 49 anos e contra ela se colocaram 17% da classe A.

Remoção da favela da ilha das Dragas agradou a 88%

Para o Sr.(a), o Govêrno deve continuar a extinguir as favelas levando os moradores para outros locais ou deve tentar urbanizá-las onde estão?

		Classe Sócio-econômica			Sexo		Grupo de Idade		
	Total (314) %	A (30) %	B (113) %	C (171) %	Masculino (132) %	Feminino (182) %	18/29 anos (108) %	30/49 anos (139) %	50 e + anos (67) %
Continuar a extinguir	62	70	69	57	65	60	56	59	77
Urbanizar no local	34	20	27	41	33	35	41	35	22
Não sabem	4	10	4	2	2	5	3	6	1

No seu entender, o Govêrno da Guanabara ao extinguir a favela da Ilha das Dragas na lagoa Rodrigo de Freitas e levar seus habitantes para a Cidade de Deus, agiu acertada ou erradamente?

		Classe Sócio-econômica			Sexo		Grupo de Idade		
	Total (314) %	A (30) %	B (113) %	C (171) %	Masculino (132) %	Feminino (182) %	18/29 anos (108) %	30/49 anos (139) %	50 e + anos (67) %
Acertadamente	88	87	90	87	91	86	88	88	90
Erradamente	6	10	3	7	4	7	8	5	3
Não sabem	6	3	7	6	5	7	4	7	7

Os novos moradores da Cidade de Deus, estão reclamando o preço do transporte daquêle bairro para a zona sul. O Sr.(a) acha ou não que o Govêrno do Estado deveria fornecer transporte mais barato?

		Classe Sócio-econômica			Sexo		Grupo de Idade		
	Total (314) %	A (30) %	B (113) %	C (171) %	Masculino (132) %	Feminino (183) %	18/29 anos (108) %	30/49 anos (139) %	50 e + anos (67) %
Acha	90	83	85	93	89	89	92	91	84
Não acha	9	17	12	6	10	9	8	7	15
Não sabem	1	—	3	1	1	2	—	2	1

Crédito

De acôrdo com suas experiências em bancos nos primeiros dias do ano, 30% dos cariocas disseram que está havendo retração do crédito, afirmação de que discordaram outros 11%. Trinta e nove por cento dos consultados não haviam procurado os bancos e 20% não responderam à pergunta.

A maioria de todos os setôres confirmou a existência da retração do crédito, apontada por 42% dos homens, 38% da classe B e apenas 23% da classe C e dos jovens. Os homens lideraram ainda, com 16%, o grupo dos que acham o crédito liberado.

Segundo a pesquisa, a classe C teve mais experiências bancárias no início do ano que a classe A.

De acôrdo com as suas experiências com bancos, nêsses primeiros dias do ano, o Sr.(a) acha ou não que está havendo uma retração do crédito?

		Classe Sócio-econômica			Sexo		Grupo de Idade		
	Total (314) %	A (30) %	B (113) %	C (171) %	Masculino (132) %	Feminino (182) %	18/29 anos (108) %	30/49 anos (139) %	50 e + anos (67) %
Está havendo	30	34	38	23	42	21	23	35	30
Não está havendo	11	3	11	12	16	7	13	12	4
Não teve experiência bancária	39	43	34	42	30	46	48	33	38
Não sabem	20	20	17	23	12	26	16	20	28

TV via satélite

Oitenta e seis por cento da população do Rio julgam necessária a transmissão de programas de televisão do exterior para o Brasil, através de satélites e captados pela estação de Itaboraí, no Estado do Rio.

O entusiasmo diante da perspectiva de programas estrangeiros na televisão é maior na classe A (94%), diminuindo para 81% na classe C e entre as mulheres.

Sete por cento dos cariocas dispensam os programas de fora, opinião de 11% das mulheres e de 10% da classe C. Outros sete por cento não souberam responder.

Para o Sr.(a) a transmissão de programas de televisão do exterior para o Brasil, através de satélites e captadas pela estação de Itaboraí (RJ) é ou não necessária?

		Classe Sócio-econômica			Sexo		Grupo de Idade		
	Total (314) %	A (30) %	B (113) %	C (171) %	Masculino (132) %	Feminino (182) %	18/29 anos (108) %	30/49 anos (139) %	50 e + anos (67) %
São necessárias	86	94	91	81	93	81	87	86	84
Não são necessárias	7	3	4	10	2	11	7	9	3
Não sabem	7	3	5	9	5	8	6	5	13

As perspectivas de televisão via Itaboraí alegram a 86%

Material didático

O aumento no preço do material didático, ocorrido no início do ano letivo, foi julgado extorsivo por 30% das pessoas consultadas, aceitável por 18% e pequeno por quatro por cento. Quarenta e oito por cento não souberam avaliar o aumento.

A exceção dos jovens, a maioria de todos os setores da pesquisa classificou o reajustamento de extorsivo, com índices que foram de 27%, na classe A, a 34%, na classe C e entre os cariocas com mais de 50 anos.

Vinte e cinco por cento dos jovens acharam o aumento aceitável, ponto-de-vista defendido por 26% dos homens. Depois do terceiro grupo etário e ao lado das mulheres, a classe A foi o setor que menos recebeu o aumento como aceitável e o único em que ninguém o apontou como pequeno.

Mais de 40% de tôdas as divisões da pesquisa não opinaram sôbre a revisão dos preços do material didático.

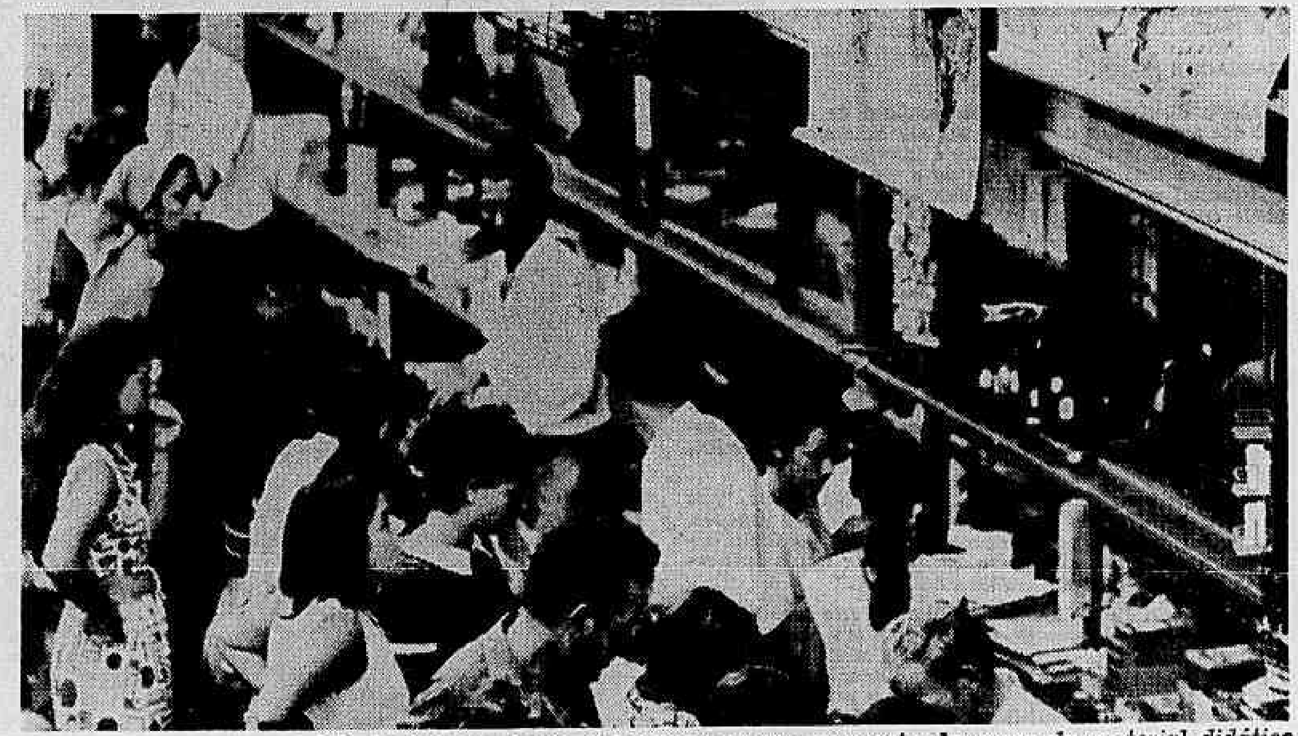

Só quatro por cento acharam pequeno aumento do preço do material didático

Para o Sr.(a) o aumento verificado no preço do material didático, neste início de ano letivo foi:

		Classe Sócio-econômica			Sexo		Grupo de Idade		
	Total (314) %	A (30) %	B (113) %	C (171) %	Masculino (132) %	Feminino (182) %	18/29 anos (108) %	30/49 anos (139) %	50 e + anos (67) %
Extorsivo	30	27	24	34	30	30	23	32	34
Aceitável	18	13	18	20	26	13	25	17	10
Pequeno	4	—	4	5	3	5	6	5	1
Não sabem	48	60	54	41	41	52	46	46	55

Feiras livres

Condenadas apenas na classe A, as feiras-livres têm o apoio de 64% dos cariocas à sua manutenção, ficando ao seu lado 72% da classe C e 68% das mulheres. Vinte e oito por cento da população são favoráveis à extinção.

Na classe A, onde 17% não têm opinião formada, a maioria (46%) defendeu o fim das feiras-livres, tese encampada por 33% dos homens e apenas 24% das mulheres e da classe C.

O Sr.(a) é favorável ou contrário à extinção das feiras livres?

		Classe Sócio-econômica			Sexo		Grupo de Idade		
	Total (314) %	A (30) %	B (113) %	C (171) %	Masculino (132) %	Feminino (182) %	18/29 anos (108) %	30/49 anos (139) %	50 e + anos (67) %
Favorável	28	46	29	24	33	24	28	27	31
Contrário	64	37	60	72	60	68	66	62	65
Não têm opinião formada	8	17	11	4	7	8	6	11	4

Unidade européia

O impasse em tôrno da unidade européia é assunto estranho para 60% dos cariocas e dêle nada sabem 72% da classe C e 70% das mulheres.

Vinte e dois por cento consideram que a política do General De Gaulle promove o fortalecimento da unidade européia e 18% entendem que seus efeitos são justamente o contrário.

Aplaudem a conduta de De Gaulle a classe C (18%), as mulheres (20%) e o segundo grupo etário (22%), dela discordando a classe A (30%), os homens (29%) e os jovens (22%). Houve empate de opiniões na classe B (27%), e entre as pessoas com mais de 50 anos (22%).

Na sua opinião, a política adotada pelo General De Gaulle, tem enfraquecido ou fortalecido a unidade européia?

		Classe Sócio-econômica			Sexo		Grupo de Idade		
	Total (314) %	A (30) %	B (113) %	C (171) %	Masculino (132) %	Feminino (182) %	18/29 anos (108) %	30/49 anos (139) %	50 e + anos (67) %
Fortalecido	22	27	27	18	23	20	20	22	22
Enfraquecido	18	30	27	10	29	10	22	12	22
Não sabem	60	43	46	72	48	70	58	66	56

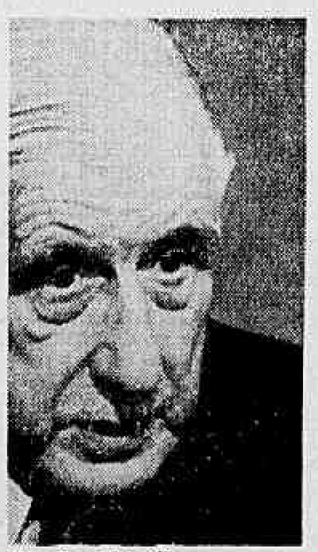

De Gaulle: êle fortalece a unidade européia, afirmam 22%

A gestão Nixon

Ao final do primeiro mês de atividade de Richard Nixon, a maioria (22%) do povo carioca classifica de boa a gestão do nôvo Presidente norte-americano, respondendo 18% que ela é razoável. Quatro por cento disseram que os primeiros 30 dias foram excelentes e apenas um por cento indicou que Nixon vai mal.

À exceção dos homens, a maioria de todos os setôres da pesquisa achou bom o primeiro mês de Nixon, destacando-se a classe B, com 27%. Para 24% dos homens, o início é razoável. Oito por cento dêles, porém, disseram que a Casa Branca tem um excelente Presidente.

Como o Sr.(a) classifica êste primeiro mês de atividade do Presidente Nixon:

		Classe Sócio-econômica			Sexo		Grupo de Idade		
	Total (314) %	A (30) %	B (113) %	C (171) %	Masculino (132) %	Feminino (182) %	18/29 anos (108) %	30/49 anos (139) %	50 e + anos (67) %
Excelente	4	7	4	4	8	1	5	4	3
Bom	22	20	27	19	23	22	25	22	19
Razoável	18	17	19	18	24	14	24	14	18
Ruim	1	3	—	1	1	1	1	1	—
Péssimo	—	—	—	1	—	1	1	—	—
Não sabem	55	53	50	57	44	61	44	53	60

Nixon: 22% acharam bom o primeiro mês na Casa Branca

SÃO PAULO ALPARGATAS S.A.

Cadastro Geral de Contribuintes - Inscrição n.º 61-079-117-1

EXERCÍCIO DE 1968

Relatório da Diretoria

Senhores Acionistas:

A Diretoria da São Paulo Alpargatas S. A. tem a satisfação de submeter à sua apreciação o Relatório das atividades da emprêsa, bem como o Balanço Geral e a Demonstração da Conta de Lucros e Perdas relativos ao exercício de 1968.

Resultados do ano:

A retomada do desenvolvimento econômico do País, acentuando a tendência que já se vinha observando desde o segundo semestre de 1967, foi caracterizada por uma taxa de crescimento do Produto Nacional Bruto superior a 6%, a maior já verificada desde 1961 e, notadamente, a taxa de evolução industrial em tôrno de 12%.

Paralelamente, podemos informar que o crescimento das operações da emprêsa superou de maneira acentuada essas taxas. O volume de vendas atingiu NCr$ 138.647.030,88 o que representa sôbre o exercício anterior, em têrmos reais, deflacionados, um acréscimo em tôrno de 20%.

O lucro líquido foi de NCr$ 15.826.001,62 (11,4% sôbre as vendas), comparado com a cifra de NCr$ 9.109.101,67 de 1967 (10% sôbre as vendas daquele ano).

Êsses apreciáveis resultados foram obtidos embora a majoração de preços de nossos produtos, limitada pela política de contenção estabelecida pelas autoridades, atingisse porcentagem bem inferior ao aumento das matérias-primas utilizadas.

Influiram, decisivamente, para êsses resultados a execução dos planos de modernizar e expandir a produção industrial, como, também, os estímulos fiscais, proporcionados pelos decretos-lei 157 de fevereiro de 1967 e 401 de dezembro de 1968, que montaram a NCr$ 1.897.587,00.

Convém observar, entretanto, que o benefício proporcionado pelo aludido decreto-lei 401, foi restringido pelo decreto-lei 433 de janeiro de 1969, por fôrça do qual a transferência para a Reserva de Manutenção do Capital de Giro reduziu-se de NCr$ 7.387.572,31 para NCr$ 4.195.290,00.

Por outro lado, refletiu sôbre o resultado do exercício a maior depreciação do ativo fixo, cujo total de NCr$ 5.977.640,82 abrange a depreciação acelerada de maquinismos que, a partir de 1968, foi acrescida de uma taxa adicional que representou NCr$ 1.014.294,95.

As atividades sociais do exercício de 1968 proporcionaram aos cofres federais, estaduais e municipais a soma de NCr$ 36.944.328,45, além das contribuições de previdência no valor de NCr$ 4.738.958,11. Efetuamos, ademais, depósitos destinados ao Fundo de Garantia do Tempo de Serviço no total de NCr$ 1.516.752,77.

Capital:

A Assembléia Geral Extraordinária de 19 de novembro de 1968 aprovou o aumento de capital de NCr$ 16.000.000,00, sendo NCr$ 9.000.000,00 pela incorporação de reservas a êsse fim destinadas, e NCr$ 7.000.000,00 em dinheiro, já totalmente subscrito.

Com êsse aumento, o Capital Social da emprêsa elevou-se para NCr$ 52.000.000,00.

Dividendo:

O 58.º dividendo proposto, num total de NCr$ 4.651.677,05, corresponde a NCr$ 0,10 por ação representativa do capital de NCr$ 45.000.000,00 e mais NCr$ 0,05 sôbre as ações totalmente integralizadas até 27 de dezembro de 1968, decorrentes do último aumento de capital de NCr$ 7.000.000,00 nos têrmos da Assembléia Geral Extraordinária de 19 de novembro de 1968.

Diretoria:

A Assembléia Geral Ordinária de 17 de abril de 1968 elegeu o Sr. J. S. Buchan para ocupar a vaga na Diretoria, deixada pelo Dr. Odilon E. A. Souza.

Inversão de Capital:

As inversões de capital montaram a NCr$ 8.112.083,69, representadas por: maquinismos NCr$ 6.355.176,40; imóveis NCr$ 850.058,67; veículos NCr$ 314.206,68; móveis e utensílios NCr$ 592.641,94.

Plano de Expansão e Modernização:

Dentro do exercício de 1968, foi dado impulso decisivo na ultimação dêste plano, sendo que o saldo do equipamento a receber deverá ser instalado ainda neste semestre.

Alpargatas Nordeste S. A.:

Em novembro de 1968, já com sua produção iniciada, foi oficialmente inaugurada a nossa subsidiária Alpargatas Nordeste S. A., com sede em Jaboatão — Pernambuco. Sua ampliação, já solicitada à Sudene, nos permitirá participar em maior escala do progresso da região Nordeste do País.

Pessoal:

Cabe uma especial menção de reconhecimento a todo nosso pessoal por sua decisiva participação nesta fase de desenvolvimento da emprêsa.

Perspectivas:

Criadas, no terreno econômico-financeiro, as condições capazes de obter um eficaz combate à inflação, é de se esperar o seu sensível declínio neste ano. A par disso, as medidas tomadas pelas autoridades no sentido de dinamizar o setor privado, levam-nos a prever uma ampliação nos negócios, incrementando o ritmo de crescimento da economia nacional. Afiguram-se, assim, favoráveis as perspectivas para o ano de 1969.

São Paulo, 28 de fevereiro de 1969
A DIRETORIA

Balanço Geral

Em 31 de dezembro de 1968

ATIVO	NCR$		NCR$
I — FIXO	Custo e Reavaliações	Menos: Provisão para Depreciação	
Imóveis	18.313.411,27	920.513,08	17.392.898,19
Maquinismos	40.917.897,68	19.420.730,15	21.497.167,53
Móveis e Utensílios	2.905.624,79	1.091.156,25	1.814.468,54
Veículos	1.607.244,40	692.449,96	914.795,44
Construções e outras obras em andamento	966.375,97	—	966.375,97
Maquinismos em trânsito	1.850.934,94	—	1.850.934,94
	66.561.489,05	22.124.848,44	44.436.640,61
II — REALIZÁVEL A LONGO PRAZO			
Empréstimos Compulsórios — Lei n.º 1474		328.226,82	
Depósitos para Investimentos — Lei n.º 4239	2.396.468,57		
Menos: Reserva	2.396.468,57	—	
Investimentos em Emprêsas Diversas	5.373.058,98		
Menos: Reserva	637.000,00	4.736.058,98	
Cauções e outros Investimentos		123.206,48	
Bancos — Contas Vinculadas — F.G.T.S.		898.785,55	6.086.277,83
III — REALIZÁVEL A CURTO PRAZO			
Inventário dos estoques avaliados ao preço de custo ou de mercado, tendo por base o menor:			
Mercadorias	14.646.171,00		
Almoxarifado	15.316.233,61		
Matéria Prima em trânsito	1.560.485,15	31.522.889,76	
Títulos a Receber	35.455.116,21		
Menos: Duplicatas descontadas a receber	1.338.006,04		
	34.117.110,17		
Devedores Diversos e Pagamentos Adiantados	1.176.714,81		
	35.293.824,98		
Menos: Provisão para Contas Duvidosas e Descontos	1.964.679,41	33.329.145,57	
Obrigações Reajustáveis do Tesouro Nacional		1.425.873,90	
IV — DISPONÍVEL			
Caixa	342.776,67		
Bancos	4.994.676,28	5.337.452,95	71.615.362,18
V — PENDENTES			
Despesas Diferidas			625.430,30
			122.763.710,92
VI — CONTAS COMPENSADAS			
Ações Caucionadas			300,00
			122.764.010,92

PASSIVO	NCR$		NCR$
I — NÃO EXIGÍVEL			
Capital:			
45.000.000 de ações ordinárias do valor nominal de NCr $ 1,00 cada uma, integralizadas:			
de residentes no País	28.801.425,00		
de residentes no exterior	16.198.575,00	45.000.000,00	
Aumento de Capital	7.000.000,00		
Menos: a integralizar	3.503.059,70	3.496.940,30	
		48.496.940,30	
Reserva para Futuro Aumento de Capital		17.980.073,84	
Reservas:			
Reserva Legal	2.196.002,81		
Reserva Geral	13.000.000,00		
Fundo para Investimentos — Lei n.º 3470	76.446,08	15.272.448,89	
Lucros e Perdas:			
Saldo em 31 de dezembro de 1968		1.611.880,91	83.361.343,94
II — EXIGÍVEL A LONGO PRAZO			
Obrigações a Pagar (em moeda estrangeira)		3.064.000,00	
Fundo de Garantia do Tempo de Serviço		898.785,55	3.962.785,55
III — EXIGÍVEL A CURTO PRAZO			
58.º Dividendo Proposto		4.651.677,05	
Dividendos não Reclamados		67.440,89	
Provisão para o Impôsto de Renda		5.482.655,18	
Fornecedores, Contas a Pagar e Provisões		17.340.935,38	
Empréstimos a Pagar			
em moeda estrangeira	1.919.761,01		
em moeda nacional	5.977.111,92	7.896.872,93	35.439.581,43
			122.763.710,92
IV — CONTAS COMPENSADAS			
Caução da Diretoria			300,00
			122.764.010,92

Demonstração da Conta de Lucros e Perdas

Exercício findo em 31 de dezembro de 1968

DEVE	NCR$
Despesas Gerais	15.735.525,35
Administração	4.818.479,11
Serviços Sociais	2.532.055,99
Impostos	20.633.363,68
Depreciação	5.977.640,82
Provisão para Contas Duvidosas	1.152.400,00
Perdas Diversas	1.998.862,43
Juros e Descontos	1.464.226,22
Lucro Líquido do Exercício	15.826.001,62
	70.138.555,22
Distribuição proposta a ser aprovada pela Assembléia Geral:	
Reserva Legal	791.300,08
Honorários conforme artigo 26 — letra "b" dos Estatutos	791.300,08
58.º Dividendo	4.651.677,05
Transferência para a Reserva para Manutenção do Capital de Giro	4.195.290,00
Transferência para Reserva Geral	4.769.000,00
Saldo em 31 de dezembro de 1968	1.611.880,91
	16.810.448,12

HAVER	NCR$
Resultado das Operações Sociais	68.670.522,41
Rendas Diversas	625.286,35
Dividendos Prescritos	670,62
Reversão de parte das Provisões do Impôsto de Renda, constituídas em anos anteriores	824.000,00
Reversão do Depósito para Investimento, efetuado em abril de 1964 — Lei n.º 3470	18.075,84
	70.138.555,22
Saldo em 31 de dezembro de 1967	984.446,50
Lucro Líquido do Exercício	15.826.001,62
	16.810.448,12

K. S. BUSH
Presidente

SERGIO P. MELLÃO
Vice-Presidente

F. L. McCLURE*
Diretor

B. S. A. WESTLEY
Diretor

PAULO REIS DE MAGALHÃES
Diretor

J. S. BUCHAN
Diretor

GENÉZIO P. DE ÁVILA
Contador CRC - S P-12.510

CERTIFICADO DOS AUDITORES

Ilmos. Srs. Diretores da SÃO PAULO ALPARGATAS S.A. — São Paulo

Examinamos o Balanço Geral da São Paulo Alpargatas S.A. em 31 de dezembro de 1968 e a correspondente Demonstração da Conta de Lucros e Perdas do exercício findo na mesma data. Efetuamos nosso exame consoante padrões reconhecidos de auditoria, o que incluiu revisões parciais dos livros e documentos de contabilidade, bem como a aplicação de outros processos técnicos de auditoria na extensão que julgamos necessária segundo as circunstâncias.

Somos de parecer que as referidas demonstrações financeiras demonstram com fidedignidade a situação financeira da companhia em 31 de dezembro de 1968 e o lucro do exercício, de conformidade com princípios contábeis geralmente adotados e aplicados de maneira consistente em relação ao ano anterior, com exceção da mudança explicada no relatório da diretoria, no tópico sôbre os resultados do ano, relativamente à manutenção do capital de giro e depreciação acelerada do ativo fixo, com a qual estamos de pleno acôrdo.

São Paulo, 28 de fevereiro de 1969

Contador Responsável: ALVARO AYRES COUTO
C R C — G.B. — 2409 — "S" — SP — 12

PRICE WATERHOUSE PEAT & CO.
C R C. — SP — 160

PARECER DO CONSELHO FISCAL

Ilmos. Srs. Acionistas da SÃO PAULO ALPARGATAS S.A. — São Paulo

Examinamos, com a colaboração dos auditores independentes, os documentos relativos ao ano findo em 31 de dezembro de 1968, que nos foram apresentados pela Diretoria da sociedade, para os fins do artigo 127, inciso III, do decreto-lei n.º 2627, de 1940.

Baseados no exame efetuado e nas informações e explicações obtidas da Diretoria, somos de parecer que as contas apresentadas merecem a aprovação dos Senhores Acionistas.

São Paulo, 28 de fevereiro de 1969

DONALD MALPAS
LUIZ RODRIGUES VASSALO
EDMUNDO CINTRA PIMENTEL

---

* - Deixa de assinar por se encontrar ausente do País.

BANCO ITAÚ AMÉRICA S. A.

Comunicamos haver o Branco Central do Brasil autorizado a união do BANCO FEDERAL ITAÚ SUL AMERICANO S/A ao BANCO DA AMÉRICA S/A.

Em conseqüência, amanhã, dia 10 do corrente, já sob a nova denominação de BANCO ITAÚ AMÉRICA S/A, passaremos a atender aos nossos Clientes e Amigos nas seguintes Agências:

AGÊNCIA 35 – ACRE
Rua Acre, 47-D
AGÊNCIA 93 – CASTELO
Avenida Graça Aranha, 174
AGÊNCIA 94 – COPACABANA
Rua Bolivar, 125
AGÊNCIA 127 – ROSÁRIO
Rua da Assembléia, 58
AGÊNCIA 204 – VISCONDE DE INHAÚMA
Rua Visconde de Inhaúma, 68
AGÊNCIA 269 – Na. Sa. DE COPACABANA
Av. Na. Sa. de Copacabana, 1 120
AGÊNCIA 271 – FLAMENGO
Rua Marquês de Abrantes, 118-C
AGÊNCIA 272 – GÁVEA
Rua Marquês de São Vicente, 61-B

Por haverem sido incorporadas às Agências de Castelo, Rosário e Visconde de Inhaúma, respectivamente serão encerradas as atividades das Agências 5 – MÉXICO, REGIONAL – RIO e 4 – MARECHAL FLORIANO, do Banco da América S/A.

êles têm
um ponto
em
comum

Não importa a profissão. Não importa o ramo de negócios. Êles têm um ponto em comum: a visão para aplicar dinheiro de maneira segura e rendosa. E, por isso, são clientes da Fidelidade-Crédito, Financiamento e Investimentos. As Letras de Câmbio da Fidelidade oferecem tríplice garantia: correção monetária prefixada, solidez e rentabilidade. O negócio certo para quem deseja transformar suas economias em lucros! Venha conhecer os benefícios das Letras de Câmbio da Fidelidade. Estamos à sua disposição em nossa sede própria ou em qualquer uma das 160 agências do Banco Português do Brasil S.A.

FIDELIDADE S.A.
Crédito, Financiamento e Investimentos
Rua 15 de Novembro, 175
- São Paulo (sede própria)
Tels.: 36-0131/5

Coligada ao
BANCO PORTUGUÊS DO BRASIL S.A.
160 agências em todo o território nacional

Horário dos bancos será de 9h às 16h

Os bancos funcionarão em horário único de 9 às 16 horas, de segunda a sexta-feira, se fôr aprovado o projeto enviado pelo Banco Central à Comissão Consultiva Bancária. A proposição admite exceções, desde que autorizadas especialmente pelo Banco Central.

O trabalho está em estudos na Comissão, tendo, em um primeiro momento, obtido boa receptividade. Obrigando a um fechamento mais cedo do expediente para o público, o nôvo horário possibilitará a realização mais antecipada da compensação. Por outro lado, não apresenta os inconvenientes do projeto que há quatro anos se pretendeu concretizar, de reduzir o expediente externo dos bancos a apenas quatro horas.

EXCEÇÕES

O projeto do Banco Central admitirá que alguns bancos funcionem em horários especiais. Será certamente o caso do Banco do Estado de São Paulo, em sua agência do Ceasa, que trabalha durante tôda a noite. Êste e outros casos terão de ser especialmente requeridos e de receber autorização especial.

A primeira tentativa de instituir horário único previa apenas quatro horas de expediente externo para os bancos, o que traria inevitàvelmente desemprêgo para bancários.

CHEQUES

Outra proposição enviada pelo Banco Central à Comissão Consultiva reformula o atual sistema de punições aos emitentes de cheques sem cobertura. Pelo nôvo projeto, o emitente de um cheque com duas apresentações recusadas pelo banco teria punição mais acentuada que o eminente de dois cheques diferentes sem cobertura, onde não ficasse demonstrado ter havido dolo.

Exército faz estradas na fronteira

Uma verba de 172.8 milhões de cruzeiros novos foi liberada pelo Ministro Mário Andreazza para execução de obras rodoviárias êsse ano, em colaboração com a Divisão de Vias e Transportes do Exército.

A colaboração do Exército em convênio de obras rodoviárias com o DNER atinge uma extensa rêde de 7,9 mil quilômetros de novas estradas. As obras são realizadas principalmente em regiões de fronteira e são totalmente financiadas pelo Ministério dos Transportes.

FERROVIAS

No ano passado, o Exército conseguiu, com recursos do Ministério dos Transportes, através do Departamento Nacional de Estradas de Ferro, avançar 209 quilômetros de trilhos rumo ao Sul, coroando um trabalho iniciado há 34 anos, em Rio Negro, no Paraná.

Alemães vêm para estudar investimento

Chegou ontem ao Rio a delegação de empresários da Alemanha Ocidental, interessada em investir capitais no Brasil e aliar técnicas entre os dois países, constando de seu programa, na Guanabara, a presença à conferência que o Ministro Hélio Beltrão, do Planejamento, fará amanhã, às 10 horas, no Hotel Glória, sôbre o tema *Panorama Atual e Perspectivas do Desenvolvimento Sócio-Econômico Brasileiro*.

Nos dias subseqüentes, os 14 membros da delegação alemã ouvirão, no mesmo local, as conferências dos Ministros Delfim Neto, Edmundo de Macedo Soares, Jarbas Passarinho e Magalhães Pinto. No dia 13, em São Paulo, estarão presentes à conferência do Sr. Roberto Campos, que falará no auditório do Banco Nacional de Minas Gerais.

PATROCÍNIO

Patrocina a vinda dos empresários alemães a Associação dos Dirigentes Cristãos de Emprêsas — ADCE — organização ligada à sua rêde de congêneres internacionais com sede em mais de 20 países, inclusive a Alemanha, e com 13 órgãos no Brasil.

Os delegados alemães que chegaram ontem são filiados à Bund Katholischer Unterehmer, congênere alemã da ADCE, e em São Paulo visitarão a Volkswagen do Brasil e a usina de Urubupungá, além de manterem reuniões com o prefeito Faria Lima e com o ex-Governador Lucas Garcez.

CAPITAL-TRABALHO

A presença da missão alemã é motivada pela orientação advinda do Concílio Vaticano II, que visa à reformulação do binômio capital-trabalho, da qual poderá resultar a construção de uma emprêsa mais forte e um estado social mais justo, evitando-se tensões sociais que possam gerar uma situação que não interessa nem a empregadores nem a empregados.

GALAXIE USADO
bom estado
SÓ COM A SANTO AMARO
Avenida Osvaldo Cruz, 73/87

Nos bastidores da Bôlsa

J. P. Lemann

ÍNDICES

Média diária do volume:

Esta semana	NCr$	3 042 000,00
Semana passada ..	NCr$	2 264 000,00

S-N

Sexta-feira	11 231
Há uma semana.	10 832
Há um mês	10 058
Há um ano	5 680

Após a fase de euforia geral na Bôlsa, as altas tornaram-se mais brandas e o mercado mais seletivo. Os principais papéis do Decreto-Lei n.º 157 ou sejam Alpargatas, Ferro, Lojas, Mesbla e Nova América, continuaram procurados, assim como Sousa Cruz e White Martins, em função de possíveis bonificações mas desapareceu o investidor que compra qualquer papel simplesmente para participar da alta geral.

A ação da Brahma continuou fraca e o motivo é o rumor de que a tradicional bonificação em ações paga em abril, em conjunto com o dividendo, não ocorrerá em abril dêste ano. Não vemos motivo para isto causar um enfraquecimento, já que o mais lógico para qualquer firma, dentro da legislação de anistia fiscal das incorporações de capital até junho é de incorporar o máximo possível no último momento ou seja, em junho. Portanto, se a bonificação não vier em abril, como tem vindo tradicionalmente, deverá vir maior em junho, caso não seja prorrogada a anistia por mais uns tempos, o que é uma possibilidade. Dentro desta lógica uma compra futura de Brahma dentro de 90 a 120 dias, nos parece um negócio interessante.

É uma pena que não exista legislação facilitando os investimentos estrangeiros no mercado de capitais brasileiros. Durante 1968 um investimento médio na Bôlsa do Rio de Janeiro teria rendido mais em têrmos reais do que nas principais Bôlsas do mundo. Em têrmos reais, descontando a inflação, os índices da Bôlsa de Valôres do Rio de Janeiro subiram uns 50% em 1968. A Bôlsa que mais perto chegou dêste nível foi a da Suíça que teve uma valorização média em tôrno de 33%, e que foi favorecida pelas diversas crises financeiras do mundo, que sempre resultaram no fluxo de novos capitais para êste país neutro e estável. Os índices da Bôlsa de Nova Iorque apesar da mesma ter passado por um ano de muita atividade e flutuação, pouco mudaram do início do ano até o final. Obviamente tivemos ações como a Atlantic Richfield cuja subsidiária no Brasil é a Companhia Atlantic de Petróleo, que sofreu uma valorização de mais de 100% mas, em linhas gerais, o ano não foi excepcional para o investidor americano. A Bôlsa de Londres caracterizou-se por muita atividade de fusões o que até certo ponto animou os investidores apesar dos problemas da libra, e a valorização média foi de 22%. Na Alemanha a valorização média das cotações foi de 14% em grande parte devido a expectativa de uma valorização do marco. As outras principais bôlsas, como a de Paris, Amsterdam e Bruxelas tiveram uma valorização inferior a 10% e a Bôlsa de Milão estêve estagnada. Portanto, apesar de ainda não têrmos uma Bôlsa muito ativa no Brasil, a valorização média das ações neste país durante 1968 teria sido relativamente atraente para o investidor estrangeiro. Entretanto, a legislação atual dificulta enormemente a remessa para o exterior de qualquer ganho superior a 12% ao ano. Esperamos que esta legislação seja modificada no futuro próximo para permitir a entrada de novos grupos de investidores em nossa Bôlsa.

Mercado de ORTN

O mercado de ORTN caracterizou-se durante a semana pela procura dos papéis com valor alto em dólar. Além de serem os papéis que apresentam a melhor perspectiva em têrmos de rentabilidade, já nos aproximamos mais uma vez do prazo médio normal para uma mudança da taxa cambial.

TIPO	VENCIMENTO	PREÇO	VALOR US$	*Rentabilidade*
1 ano 4%	7 abril	37,85	9.26	2.2% a.m.
1 ano 4%	7 maio	37,60	9,43	2.3% a.m.
1 ano 4%	30 junho	37,00	9,69	depende
1 ano 4%	1 julho	38,00	9,96	modificação
1 ano 4%	1 agôsto	37,10	9,89	cambial
1 ano 4%	1 setembro	36,30	9,12	± 2,5% a.m.
5 anos 7%	1972	34,15	—	—

Tethiand PESSOAL DE CONFIANÇA!!!

Se você deseja um financiamento de pêso para comprar máquinas e equipamentos industriais, tratores, ônibus e caminhões, venha conversar conosco. Nós podemos atendê-lo.

Somos agente da FINAME.

VERBA S.A.
CRÉDITO, FINANCIAMENTO E INVESTIMENTOS
Carta de Autorização n.º 207 do Banco Central do Brasil
Agente Financeira da FINAME, sob n.º 119
Autorização do Banco Nacional da Habitação n.º 12
Capital e Reservas: NCr$ 5.850.008,72
Av. Amaral Peixoto, 35 - 10.º andar Tels.: 6097 - 671 - 2-0260 - Niterói
Rua da Assembléia, 75 Tels.: 22-1358 e 22-9247 - GB
R. Líbero Badaró, 471 - 19.º andar
Tels.: 35-9244 - 35-3050 e 35-5980 - S. PAULO
Adecif ABECIP

À VERBA S.A. JB
Crédito, Financiamento e Investimentos Cx. Postal n.º 614 - ZC 00 - GB
Solicito informações detalhadas sôbre financiamentos pela FINAME
Nome..
Profissão.................. Rua..
.... Cidade ....Estado...............

AGÊNCIA DO
JORNAL DO BRASIL
NA
PENHA

Rua Plínio
de Oliveira
44-M
Das 8,30 às
17,30 horas
Sábados:
Das 8 às
11 horas

A Semana Econômica

Em busca do ouro

João Muniz de Souza

O ouro volta a ser tema das páginas econômicas de todos os jornais do mundo, exatamente depois de um ano decorrido da crise financeira internacional com repercussão em todos os continentes. Os temores pelo futuro do franco francês fizeram com que os preços daquele metal atingissem novos níveis. As pressões especulativas vêm provocando altas sucessivas, enquanto continuam caindo a libra esterlina e o franco francês.

As estatísticas divulgadas pelo Govêrno da França revelam que as divisas e reservas de ouro foram sensivelmente na semana passada, devido às retiradas para manter o valor do franco ante a onda especulativa. Além da corrida de Paris, outros mercados como o de Londres e Zurique atribuem grande parte do aumento de suas vendas dos últimos dias a compradores franceses.

O relatório semanal do Banco da França informa que o Govêrno teve que usar 89 bilhões de francos de suas reservas na semana passada, reduzindo o total de 20,2 bilhões de francos, apenas dois terços do total registrado na mesma semana do ano passado.

A imprensa francesa revela, por sua vez, que o Presidente Charles De Gaulle está disposto a resistir às crescentes reivindicações dos trabalhadores relativas a aumentos salariais. Os sindicatos afirmam que o aumento de 12,5% concedido no ano passado, já foi inteiramente consumido pela inflação. O Govêrno retruca que o poder aquisitivo do operário aumentou em 7,5% no mesmo período. Têm êles, assim, ainda uma margem de 5% do seu poder de compra não utilizado.

Entendem alguns observadores que o Govêrno francês está diante de uma possível crise econômica, produto do crescente apoio dos trabalhadores à greve nacional anunciada para o próximo dia 11 e mais a falta de confiança dos círculos bancários internacionais no poder de compra do franco.

Vale assinalar aqui que os francos não estão fugindo da França, como aconteceu na crise anterior, em virtude das severas restrições impostas pelas autoridades daquele país. Essa circunstância torna necessária a aplicação de novos acôrdos monetários, através dos quais os países que receberem dinheiro quente ou especulativo o devolvem à sua origem, via Banco Internacional de Pagamentos, cuja sede central está em Basiléia.

Contudo, grandes partidas de francos franceses entraram por contrabando na Suíça e foram adquiridos pelo BIP a uma taxa ligeiramente inferior à normal. Isto ajuda consideràvelmente a França, dado que os bancos centrais europeus que operam com o BIP estão dispostos a adquirir francos franceses e não abandonam assim essa moeda aos riscos do mercado especulativo.

Três razões foram levantadas pelos observadores financeiros para justificar o que êles mesmos já classificaram de "nova febre do ouro": 1) corrida dos especuladores; 2) insuficiência na oferta do metal; 3) proximidade da reunião mensal dos governadores dos Bancos Centrais em Basiléia, a partir de amanhã.

Entendem alguns economistas que essas três razões funcionam no conjunto, ao lado de outras, de aspectos mais técnicos ligadas ao assunto.

Em Londres, pela primeira vez desde a criação do duplo mercado do ouro em abril de 1968, o preço do metal atingiu US$ 43 por onça. Por sua vez, o ouro monetário, que serve ùnicamente para as transações entre bancos centrais, é cotado a US$ 35 a onça.

Os círculos britânicos vêem outras causas. Interpretam a evolução atual do mercado como o índice de um nervosismo geral na Europa no que se refere à paridade de diversas moedas e do franco francês em particular. Diversos peritos consideram o comportamento da moeda francesa como crucial, como salientou há alguns dias em Amsterdã, David Rockefeller, um dos banqueiros de maior influência dos Estados Unidos.

A questão das vendas de ouro sul-africano ainda não foi solucionada. Por outro lado, a alta taxa de juros no mundo, e notadamente nos Estados Unidos, provoca reações em cadeia. A utilização nos EUA, da arma monetária para oferecer combate à inflação determina movimentos incontrolados de capitais. Para combatê-los, o Banco da Inglaterra já teve que elevar na semana passada sua taxa de desconto de 7 para 8 por cento. A Suécia e o Canadá seguiram o mesmo caminho. E no final da semana o Banco da Bélgica anunciou o aumento de sua taxa de desconto de 4,5 para 5 por cento.

Impôsto de renda

Novas modificações sofreu a legislação do impôsto de renda. Em novos decretos- leis o Presidente da República introduziu algumas alterações na lei que regula aquêle importante tributo. De acôrdo com o primeiro dêles, o contribuinte que eduque menor pobre, sem atender simultâneamente a outras despesas com a sua manutenção, poderá abater o efetivamente despendido, até o limite anual para o dependente.

O decreto exclui do pagamento do IR na fonte, à razão de 3%, as importâncias aplicadas no pagamento de frete de transporte ferroviário, aéreo, marítimo, fluvial ou lacustre.

Além disso, isenta as remessas, ao exterior, de juros devidos às agências de governos estrangeiros, quando houver reciprocidade de tratamento.

Autoriza, finalmente, a redução de 50% sôbre o valor da multa devido ao fisco aos processo com reclamação ou recurso ainda não julgados definitivamente na esfera administrativa, desde que os interessados, concordando com o procedimento fiscal, requeiram o pagamento até trinta dias da publicação do decreto-lei e efetuem o pagamento do débito até 30 de abril do corrente ano.

Em outro decreto-lei o Govêrno introduz modificações outras na legislação do impôsto de renda. Desta vez define as incidências tributárias sôbre o lucro imobiliário, conceituando o que é pessoa física e jurídica para o tratamento legal. A pessoa física está isenta do impôsto na operação de compra e venda imobiliária, enquanto a jurídica não goza dêsse favor.

O decreto teve o mérito de eliminar dúvidas, estabelecendo critérios para incorporações, loteamentos e outras formas de negócios do ramo. Veio ainda acabar com a expectativa perniciosa às transações imobiliárias e que perdurava já há mais de quatro meses.

Diversas

● O Serviço de Transporte da Baía de Guanabara foi considerado pela emprêsa de televisão japonêsa NHK como a maior companhia do mundo no gênero, responsável pelo transporte de 150 mil passageiros por dia entre Rio e Niterói além do transporte de veículos e cargas que realiza, e o transporte entre Rio e Paquetá. No momento, a Superintendência Nacional de Marinha Mercante, antiga Comissão de Marinha Mercante, está estudando a reformulação da política de investimentos e de custos para o STBG, uma vez que o sistema de subvenção federal, sobretudo no período 1960/63, levou o serviço a uma estagnação quase total.

● A Sudene respondeu, nos últimos dias, a 44 consultas de investidores brasileiros que manifestaram interêsse em aplicar NCr$ 166 milhões na região nordestina, visando, especialmente, aos setores da indústria química e dos minerais não metálicos. As consultas representam 11% das previsões para o ano em curso e oito delas se referem à indústria de minerais não metálicos cujas inversões somarão NCr$ 55 milhões, maior que o previsto para a indústria química.

Herrera de nôvo no Rio

Com o objetivo de assinar diversos contratos de financiamentos num total aproximado de US$ 45 milhões, chega hoje ao Rio o presidente do Banco Interamericano de Desenvolvimento, Sr. Felipe Herrera.

Dos contratos a serem assinados, destacam-se dois com a Eletrobrás, um com a Cia. Vale do Rio Doce e outro para estudo do aeroporto internacional do Brasil. Todos êsses atos serão realizados na quarta-feira, dia 12, no Ministério da Fazenda.

Na quinta-feira, 13, o Sr. Felipe Herrera seguirá para Belo Horizonte, onde visitará o Governador Israel Pinheiro e receberá a Medalha da Inconfidência Mineira. Durante sua permanência no Brasil, o presidente do BID receberá a Ordem do Mérito Educacional. No dia 11 pronunciará, pela manhã, uma conferência sôbre o BID e o Brasil, no auditório da Confederação Nacional da Indústria, patrocinada pelas classes produtoras que o homenagearão no mesmo dia com um almôço.

Petrobrás tem nova refinaria

A Petrobrás inaugura no próximo dia 12 os trabalhos de sua sexta unidade de refino — Refinaria do Planalto Paulista, Replan. Esta refinaria será montada no Município de Paulínia e receberá o óleo para ser processado do terminal de São Sebastião, que também abastece a Refinaria Presidente Bernardes, em Cubatão.

O custo da Refinaria do Planalto, que terá capacidade inicial de refino de 126 mil barris diários, está estimado em cêrca de NCr$ 450 milhões. Seu funcionamento a plena carga proporcionará uma economia anual de divisas da ordem de US$ 40 milhões e um lucro líquido de NCr$ 100 milhões, segundo informa a Petrobrás. Esta nova unidade de refino será, em valor nominal, a maior que a Petrobrás já construiu.

GALAXIE USADO
bom estado
SÓ COM A SANTO AMARO
Avenida Osvaldo Cruz, 73/87

Tethiana MARACANÃ
R. S.Fco.Xavier, 378-A

Telefone p/ 22-1818
e faça uma
assinatura
do
JORNAL DO BRASIL

Pague menos 12% do seu Impôsto de Renda.

Êste ano V. pode descontar 12% do impôsto de renda investindo em Ações de sólidas emprêsas, através do Fundo Soma de Investimentos (Lei 157).

Além de pagar menos impôsto V. multiplicará o dinheiro aplicado.

Fale conosco ou com o gerente do Banco Aliança. Teremos prazer em dar as informações que V. precisar.

soma COMPANHIA DE CRÉDITO FINANCIAMENTO E INVESTIMENTOS
Capital e Reservas: NCr$ 1.779.642,04
Carta Patente n.º 177 do Banco Central
Praça Pio X, 99 - 7.º andar - tel. 43-7733
Uma emprêsa associada do BANCO ALIANÇA S.A.

Artec Publicidade

BANCO DE INVESTIMENTO CREDISAN S. A.

Rua Visconde de Inhaúma n.º 38, 8.º andar — E. Guanabara

Carta Patente n.º A-67/1773, de 14/12/67 — CGC. 33 461 468

PARTICIPAÇÃO ACIONÁRIA DO IRVING TRUST COMPANY REPRESENTADO PELA IRVING INTERNATIONAL FINANCING CORPORATION

DIRETORIA

Presidente:	Marcellino Martins dos Santos Filho
Vice-Pres.:	Floriano Peçanha dos Santos
Vice-Pres.:	Thales de Almeida Martins
Superint.:	Carlos Pinheiro da Silva
Executivo:	Mário César Campanella

CONSELHO TÉCNICO CONSULTIVO

Pres.: Octavio Gouvêa de Bulhões
Lucas Lopes
Theóphilo de Andrade Lyra
José Luiz Bulhões Pedreira
Mário Henrique Simonsen

CONSELHO FISCAL

Azarias Martins Villela
Nélson Brant Maciel
Benjamin David Sion

BALANCETE REALIZADO EM 5 DE MARÇO DE 1969

ATIVO

A — DISPONÍVEL			
Caixa	11.215,21		
Bancos c/ Disponível	767.375,71		
	778.590,92		
Fundo de Investimento — DL 157			
Banco do Brasil S. A.	30.917,11	809.508,03	
B — REALIZÁVEL			
Obrigações Reajustáveis Tes. Nacional	239.679,71		
Títulos e Valôres Mobiliários	7.976.169,16		
Dev. p/ Responsabilidades Cambiais	19.325.369,06		
Repasse de Empréstimos no Exterior	19.423.400,00		
Empréstimos com Corr. Monetária	1.400.000,00		
Contratos de Abertura de Crédito	13.041,49		
Letras a Receber de Conta Própria	100.932,96		
Financiamentos Especiais — FINAME	9.452,04		
Investimentos	786.217,78		
Títulos e Créditos a Receber	881.854,75		
Outros Valôres	174.430,91		
	49.830.547,86		
Fundo de Investimento — DL. 157			
Ações Preferenciais	20.000,00	49.850.547,86	
C — IMOBILIZADO			
Móveis, Máquinas e Utensílios	44.436,89		
Instalações	54.364,82		
Outras Imobilizações	98,25	98.899,96	
D — RESULTADOS PENDENTES			
Despesas de Administração	84.644,82		
Despesas Financeiras	48.558,31		
Despesas Tributárias	49.370,87	182.574,00	
Sub-total		50.941.529,85	
E — CONTAS DE COMPENSAÇÃ			
Ações em Caução	1.000,00		
Valôres em Garantia	49.957.948,47		
Duplicatas Caucionadas	5.666.233,09		
Penhor de Mercadorias	34.016.938,94		
Bancos Conta Cobrança	1.536.662,81		
Depositários de Valôres	1.989.389,00		
Devedores p/ Fiança	4.362.540,69		
Títulos Recebidos para Cobrança	11.745,83		
Garantias Reais	478.160,00		
Cartas de Crédito do Exterior	4.718.212,50		
Depósitos Obrigatórios FGTS	10.417,13	102.759.248,46	
		153.700.778,31	

PASSIVO

F — NÃO EXIGÍVEL			
Capital			
De Domiciliados no País	4.550.000,00		
De Domiciliados no Exterior	450.000,00	5.000.000,00	
Fundo de Reserva Legal		210.309,09	
Fundo de Reserva Especial		1.015.172,05	
Fundo de Amortização do Ativo		18.157,49	
Fundo Provisão p/ Dívidas Ativas		524.832,59	
Fdo. de Cor. Monet. de Ob. Reaj. Tes. Nac.		2.556,95	
Correção Monetária do Ativo		2.111,07	6.773.139,04
G — EXIGÍVEL			
Aceites Cambiais c/ Corr. Monetária		19.126.541,84	
Empréstimos no Exterior		19.423.400,00	
Outras Resp. p/ Crédito no Exterior		908.540,50	
Depósitos Especiais		994.457,44	
Credores Diversos		29,87	
Refinanciamentos		9.452,04	
Obrigações Diversas a Pagar		63.513,99	
		40.525.935,68	
Fundo de Investimento — DL. 157			
Participantes Diversos		50.917,11	40.576.852,79
H — RESULTADOS PENDENTES			
Receitas Financeiras		1.219.961,45	
Correção Monet. de Títulos e Val. Mobiliários		41.460,70	
Receitas para o Semestre Futuro		331.581,40	
Saldo à Disposição Ass. Geral		1.998.534,47	3.591.538,02
Sub-total			50.941.529,85
I — CONTAS DE COMPENSAÇÃO			
Caução da Diretoria		1.000,00	
Depositantes de Val. em Garantia		44.897.157,47	
Depositantes de Valôres		5.070.791,00	
Credores por Caução de Duplicatas		5.666.233,09	
Credores p/ Penhor de Mercadorias		34.016.938,94	
Duplicatas em Cobrança		1.536.662,81	
Cobrança C/ Alheia		11.745,83	
Contratos de Fiança		4.362.540,69	
Valôres Diversos à Nossa Ordem		19.589,00	
Credores p/ Garantias Reais		478.160,00	
[illegible] Valôres Consignados		1.970.000,00	
Garantias p/ Cartas de Crédito		4.718.212,50	
Fundo de Garantia de Tempo de Serviço		10.417,13	102.759.248,46
			153.700.778,31

Rio de Janeiro, 5 de Março de 1969.

Marcelino Martins dos Santos Filho
Diretor-Presidente

Mário César Campanella
Diretor Executivo

José Fraga de Carvalho
Contador — Insc. 6 512 — CRC-GB

IMPÔSTO DE RENDA
Decreto-lei nº 221
SUDEPE
ART. 81 - Todas as pessoas jurídicas registradas no país, poderão deduzir no impôsto de renda e seus adicionais até o exercício financeiro de 1972, o máximo de 25% (vinte e cinco por cento) do valôr do impôsto devi-
do para inversão em projetos de atividades pesqueiras que a SUDEPE declare para fins expressos neste artigo de interêsse para o desenvolvimento da pesca no país.
UBPC

então, porque não investir o seu impôsto de renda?

A UNIÃO BRASILEIRA DE PESCA E CONSERVAS S.A., produtora das Sardinhas Jangada, é uma das mais tradicionais emprêsas de industrialização de pescado no Brasil, dedicando-se a essa atividade desde 1944. Agora, aproveitando os incentivos do Govêrno Federal (Decreto-Lei 221), apresentamos à SUDEPE um Projeto de Expansão que foi aprovado em 12 de setembro de 1968, sendo considerado de interêsse para o desenvolvimento da pesca no país.

Tendo em vista a expansão projetada e possuindo um parque industrial que ocupa uma área de 7.000 m2, localizada à margem da Baía da Guanabara, a emprêsa já adquiriu vários equipamentos específicos, de procedência estrangeira (Alemanha, Suécia e Portugal), que virão colocá-la dentro das mais rígidas exigências da técnica de fabricação de conservas de pescado.

A UNIÃO BRASILEIRA DE PESCA E CONSERVAS S.A. é uma emprêsa integrada, dispondo de Estamparia, Litografia e Captura — o que lhe garante custos operacionais baixos. Com uma produção atual de 60.000 latas por dia e um capital de NCr$ 1.350.280,00 nossa emprêsa, através o projeto ora aprovado pela SUDEPE, prevê a captação de recursos financeiros até o montante de NCr$ 5.630.000,00, aumentando sua produção para 150.000 latas/dia.

25 anos de tradição garantem o sucesso do seu investimento na UNIÃO BRASILEIRA DE PESCA E CONSERVAS S.A.. Peça informações. QUEM VAI GANHAR É VOCÊ!

SARDINHAS
NOVA EMBALAGEM
Jangada

Peço informar-me como poderei ganhar 25% no pagamento do meu impôsto de renda.

Nome:...

Endereço:.....................................

Cidade:....................Estado:..............

UNIÃO BRASILEIRA DE PESCA E CONSERVAS S.A.
Rua José Clemente, 131 - sl/106 - Niterói

Brasília Publ.

ESTADO DO RIO GRANDE DO SUL — PÔRTO ALEGRE

DEPARTAMENTO AUTÔNOMO DE ESTRADAS DE RODAGEM

DIRETORIA GERAL

AVISO DE LICITAÇÃO PARA CONSULTORIA TÉCNICA

1. O Departamento Autônomo de Estradas de Rodagem do Rio Grande do Sul (DAER/RS), torna público para conhecimento dos interessados, que fará realizar seleção de firmas Consultoras para elaboração de projeto final de engenharia dos seguintes trechos rodoviários: RS/38/11, entre Cruzeiro do Sul—Lajeado—Mussum; RS/40 — entre Erechim e Barão do Cotegipe, e RS/3 — entre Pôrto Mariante e Santa Cruz do Sul.

2. Êstes serviços fazem parte dos que serão parcialmente financiados pelo Banco Internacional de Reconstrução e Desenvolvimento (BIRD).

3. Os interessados poderão obter o Edital e demais informações no seguinte local:

Departamento Autônomo de Estradas de Rodagem, Divisão de Estudos e Projetos — Rua Caldas Júnior, 11 — 5.º andar, sala 8. Pôrto Alegre — Rio Grande do Sul.

4. As propostas serão recebidas na Rua dos Andradas, 296 — Antiga Praça da Harmonia, na sala de Concorrência da Divisão de Abastecimento (DAB) do DAER, às 15 horas do dia 8 (oito) de abril de 1969.

DIRETORIA GERAL DO DAER, em 5 de março de 1969.

ENG.º ERNESTO KURT LUX
DIRETOR GERAL

(P

(Comunicação meramente informativa)

US$ 5.000.000.00

Empréstimo concedido por

HAMBROS BANK LTD
Londres

em conjunto com

STANDARD TELEPHONE & CABLES
Londres

BELL TELEPHONE MANUFACTURING COMPANY
Bélgica

a

EMPRÊSA BRASILEIRA DE TELECOMUNICAÇÕES
EMBRATEL
Brasil

FINALIDADE:

aquisição de equipamento e financiamento das instalações do TRONCO OESTE do Sistema de Telecomunicações empreendido pela STANDARD ELECTRICA S/A.

Para a realização desta operação o Hambros Bank foi representado pela

CIA. METROPOLITANA
DE CRÉDITO, FINANCIAMENTO E INVESTIMENTOS
Rua Buenos Aires, 17 - Telefone 42-4183 - Rio de Janeiro - Gb

Acaba de sair o primeiro TRATADO brasileiro sôbre

IMPÔSTO DE RENDA

DO DR. BULHÕES PEDREIRA

Exposição sistemática do regime legal do impôsto, incluindo:
— a consolidação dos atos normativos em vigor e sua interpretação;
— a explicação das noções jurídicas, econômicas e contábeis indispensáveis à sua compreensão;
— a sua aplicação pelos Tribunais, Conselhos de Contribuintes e outros órgãos administrativos;

1 600 páginas abrangendo a legislação até 31-12-68.

Preço: NCr$ 120,00 em paginação no estilo americano

APEC EDITÔRA S/A.

Av. Churchill, 94, 6.º. Tels. 22-0090 e 52-6229 — Rio de Janeiro — GB
Remetemos pelo Reembôlso Postal (P

LETRAS DE CÂMBIO DAS FINANCEIRAS NÃO ESTÃO OBRIGADAS A REGISTRO

A ADECIF — Associação dos Diretores de Emprêsas de Crédito, Investimentos e Financiamento esclarece aos portadores de letras de câmbio de aceite das emprêsas de crédito, financiamento e investimentos que as mesmas estão isentas da exigência do Decreto-Lei n.º 427, de 22 de janeiro de 1969.

Assim, não estão as letras de câmbio de aceite das emprêsas de crédito, financiamento e investimentos sujeitas a qualquer exigência de registro junto ao Ministério da Fazenda, para sua validade e efeitos.

O Decreto-Lei 427, em vigor, publicado no D. Oficial da União de 23-1-1969, trata do registro de letras de câmbio que não tenham interferência de instituição financeira autorizada a funcionar no país e expressamente, no § 4.º do Art. 2.º, isenta de registro as Letras de Câmbio das financeiras.

ADECIF — ASSOCIAÇÃO DOS DIRETORES DE EMPRESAS DE CRÉDITO, INVESTIMENTOS E FINANCIAMENTO.
DIRETORIA

(P

TELEFONE PARA 22-1818 E FAÇA UMA ASSINATURA DO
JORNAL DO BRASIL

Industriais podem decidir café solúvel

O problema do café solúvel será resolvido através de um esquema de transação comercial entre industriais brasileiros e torrefatores e distribuidores norte-americanos, provàvelmente sem que seja necessária a intervenção oficial dos Governos do Brasil e dos Estados Unidos.

Essa opinião, dada ontem ao JORNAL DO BRASIL por um grupo de empresários brasileiros de café industrializado, é justificada, principalmente, pela mudança de posição dos grupos privados norte-americanos, antes interessados na adoção do confisco cambial e, agora, radicalmente contrários a êle.

TENDÊNCIAS

Na qualidade de observadores "particularmente interessados", os industriais brasileiros de café disseram que nas suas correspondências comerciais normais com os seus compradores norte-americanos, já é possível sentir o desinterêsse dos mesmos na adoção do confisco cambial para as importações feitas do Brasil. Além disso — explicam os industriais brasileiros — a simples posição do porta-voz dos Estados Unidos na Comissão de Arbitragem da OIC, em Londres, pedindo um confisco absurdo, a uma taxa de 56%, é a maior prova de que êles, de fato, não querem mais o confisco.

GALAXIE USADO
bom estado
SÓ COM A SANTO AMARO
Avenida Osvaldo Cruz, 73/87

Tudo vai bem com você? Ótimo, então compre Letras de Câmbio Safra.
Máximo rendimento por seu dinheiro.

Safra
Tradição Secular de Segurança
Rua 7 de Setembro, 54 - 5.º e 6.º
Telefone: 31-5960 - Rio de Janeiro

Nixon lança ofensiva e surpreende empresários

Leroy Pope

Nova Iorque *(UPI-JB) — A administração Nixon deu início a uma ofensiva esta semana contra as fusões dos conglomerados, o que, aparentemente, apanhou a comunidade comercial de surprêsa.*

Mas, ao mesmo tempo, o Departamento de Justiça diminuiu a oposição contra uma vasta fusão na indústria petrolífera e permitiu que a Atlantic Richfield Co. absorvesse a Sinclair Oil Corp., depois que as duas companhias concordaram em vender duas refinarias e facilidades de marketing *— que serviam dez mil postos de gasolina da Sinclair — a uma subsidiária norte-americana da British Petroleum Co. por cêrca de 400 milhões de dólares. A ação antitruste contra a recém-consolidada operação da Atlantic Richfield, entretanto, não foi sustada e as Côrtes poderão, eventualmente, ordenar outras desapropriações, particularmente no meio-oeste.*

O ataque contra as fusões de conglomerados foi feito em duas frentes separadas na quinta-feira. Primeiro, o assistente do procurador-geral, Richard W. McLaren, fêz um discurso em Nova Iorque perante a Junta Deliberativa da Indústria Nacional, denunciando as fusões dos conglomerados e declarando que elas representavam "um potencial perigoso, capaz de reduzir a competição de diversas maneiras, bem como de aumentar a sua concentração injustificadamente." McLaren também disse que, sob a sua direção, a Divisão Antitruste agirá vigorosamente contra vários tipos de combinações de reciprocidade que possam vir a interferir com os processos normais do mercado.

Como se estivesse agindo de comum acôrdo com o Departamento de Justiça, a Comissão de Comércio Federal deu um golpe estonteante na White Consolidated Industries, Inc., de Cleveland, ao ordenar-lhe que desistisse de seus esforços para adquirir a Allis Chalmers Manufacturing Co., de Milwaukee, e de vender o substancial lote de ações da Allis-Chalmers que a White acabara de adquirir.

Dois dias antes a White Consolidated havia anunciado a sua intenção de aventurar-se numa "luta por procuração" a fim de conseguir o contrôle acionário da Allis-Chalmers, depois de não ter sido bem sucedida nas suas pretensões junto à administração dessa companhia de Milwaukee.

O que ficou bem claro é que a administração Nixon se deixou influenciar pelos crescentes sinais de alarma em muitos círculos com a superconcentração das finanças e da indústria nos EUA.

A febre das fusões, entretanto, prossegue em ritmo crescente. A maior parte das consolidações foram de pouco vulto, mas o seu número foi bastante grande. Elas incluíram a fusão da Brunswick Corp., com a Union Tank Car Co., ambas de Chicago, a da Hudson Co., de Detroit, com a Dayton Co., de Minneapolis, ambas operando no ramo de lojas de departamentos, a da Bucyrus-Erie, de Milwaukee e a Brad Foote Gear Works, de Cicero, no Illinois, com a Martin Marietta & Harvey Aluminum. A Northwest Industries, firma de Chicago, aumentou sua oferta para aquisição da B. F. Goodrich Co., de Akron.

A Bôlsa de Valôres seguiu seu curso sem novidades, mas deu mostras, no correr da semana, de que os negócios estavam começando a perder aquêle momentum *que se mostrara tão vigoroso no último semestre de 1968. Isso porém, não foi uma tendência generalizada observada em todos os setores do comércio.*

Por exemplo, a Dun & Bradstreet informou que as vendas a varejo no país haviam subido nesta semana entre 7 e 31% em relação às do ano pasado neste período.

Novas encomendas foram feitas à indústria siderúrgica, segundo se revelou na semana passada, tendo a demanda partido de setores vários, como o de construções, o automobilístico e de outras indústrias.

Revelou-se que os pedidos de construção subiram 28% em janeiro em comparação com os de um ano atrás. As vendas a varejo de automóveis novos sofreram um aumento de 19,4% nos últimos dez dias de fevereiro, em confronto com as de 1968 nesse mesmo período, tendo atingido o total de 255 553 carros. Tôdas as quatro companhias principais do ramo automobilístico tiveram participação nesse ganho. As vendas de carros estrangeiros, entretanto, tiveram uma baixa de 14% em fevereiro, em relação às de um ano atrás, não ultrapassando 63 mil veículos. Esse declínio — o primeiro em muitos meses — foi causado pela demorada greve portuária das costas Atlântica e do gôlfo do México, o que reduziu consideràvelmente a disponibilidade de modelos.

Informou-se que em janeiro o nível do crédito concedido aos consumidores apresentou nova redução, sendo êsse o terceiro mês consecutivo que isso ocorre. Mas a Junta da Reserva Federal informou que o crédito continuava ainda elevado, tendo tido um aumento de 641 milhões de dólares, em comparação com um de apenas 399 milhões de dólares em janeiro de 1968.

Peritos financeiros do FMI demonstram pressões inflacionistas no Brasil

Washington (AFP-JB) — Os meios financeiros internacionais de Washington mostraram ontem certa inquietação diante da reativação das fortes pressões inflacionistas que parece estão sendo notadas no Brasil.

Segundo os mesmos meios, estas pressões ameaçam comprometer os progressos na estabilização econômica registrados no grande país sul-americano durante os três últimos anos.

CAMPOS E A INFLAÇÃO

Os peritos de Washington indagam se a política de reajustes periódicos da paridade do cruzeiro adotada pelo Govêrno de Brasília, corresponde eficazmente às necessidades econômicas do Brasil.

Até fins dêste ano na capital federal norte-americana só se ouviam elogios sôbre a eficácia dos esforços de estabilização econômica realizados pelo Govêrno brasileiro.

Quando o ex-Ministro Roberto Campos começou a aplicar seu programa de austeridade em março de 1964, o índice de inflação anual brasileira era superior a 80 por cento.

Mediante uma prudente dosagem de medidas monetárias e fiscais, o citado Ministro reduziu êste índice inflacionista a 44 por cento em 1965 e em 41 por cento em 1966 e ainda em 40,5 por cento em 1967.

Em 1968 a luta contra a inflação acusou uma diminuição e o índice de aumento do custo de vida foi de 24 por cento em todo o ano, isto é, apenas meio por cento menos que o ano precedente.

MAIOR TEMOR

Mas o que mais inquieta os peritos de Washington é que a tendência inflacionista está se firmando, atualmente, de maneira clara e indubitável.

No mês de janeiro passado, por exemplo, o custo de vida aumentou em 2,2 por cento, o que daria um índice de inflação de 26 por cento para todo o ano se o movimento de alta prosseguisse no seu ritmo.

Os analistas das instituições financeiras não se mostram unânimes em julgar o efeito das manifestações periódicas da paridade do cruzeiro na situação econômica brasileira.

Desde janeiro de 1968, várias desvalorizações sucessivas reduziram em cêrca de 42 por cento o valor de câmbio do cruzeiro, que é atualmente em 3,83 dólares.

PARIDADES

De modo geral, os especialistas do Fundo Monetário Internacional acham que é aconselhável uma adoção, para cada moeda, de um tipo de câmbio realista.

Mas ressaltam que os reajustes de paridade só resultam eficazes se o país que recorre a êles adotar e aplicar enèrgicamente no mesmo tempo as medidas fiscais e monetárias destinadas a defender, durante o maior prazo possível, a nova paridade.

Os reajustes de paridade, demasiado frequentes, podem ser, dizem os especialistas, tão perigosos como a manutenção de um tipo de câmbio artificial.

Tais reajustes, acrescentam êstes especialistas, afetam sempre, em certa medida, o poder aquisitivo dos trabalhadores, provocam o mal-estar social e aumentam os riscos de tensão interna.

Os meios financeiros internacionais ressaltam que o Chile adotou muito antes que o Brasil uma política de reajuste constante da paridade de sua moeda, sem que esta política tenha contribuído eficazmente para frear a inflação cujo índice anual passou de 17 a 28 por cento entre 1966 e 1968.

Bancos encerram Congresso com pedido de integração

Araxá (Jadir Barroso, Enviado Especial) — O I Congresso Brasileiro de Bancos de Desenvolvimento, encerrado ontem nesta cidade, apresentou documento final, contendo 42 sugestões e recomendações, inclusive a de criação de entidade colegiada para integrar os bancos de desenvolvimento como agentes financeiros no sistema nacional de planejamento.

Noventa e dois técnicos e dirigentes de entidades financeiras estiveram reunidos, durante tôda a semana, em quatro comissões para o exame específico da legislação, da promoção do desenvolvimento, assistência técnica e planejamento, das operações e relações interbancos e de matéria de interêsse geral.

PARTICIPAÇÃO

O I Congresso Brasileiro de Bancos de Desenvolvimento contou com a participação dos Ministros Hélio Beltrão, Delfim Neto e Costa Cavalcânti, do Presidente do BNDE, Sr. Jaime Magrassi de Sá e do Governador Israel Pinheiro, e realizou mesas-redondas sôbre **Financiamento à Pequena e Média Emprêsa, Programas Gerais Relacionados com a Promoção do Desenvolvimento Econômico, Mercados de Capitais, Crédito Rural e Sistema de Informações à Pequena e Média Emprêsas.**

SUGESTÕES

A Comissão de Legislação apresentou 17 sugestões, entre elas as seguintes:

Legislação — 1. Encaminhar ao Conselho Monetário Nacional o pedido de inclusão de um representante dos bancos de desenvolvimento, nas comissões consultivas bancárias, de crédito industrial, de mercado de capitais e de crédito rural. 2 — Solicitar ao Banco Central urgência na regulamentação da letra **F** cláusula XVI da Resolução n.º 93, que contempla o caso mais amplo de prestação de garantia pelos bancos de desenvolvimento, Estaduais e Regionais. 3 — Solicitar ao Conselho Monetário Nacional permissão aos bancos de desenvolvimento de acesso ao redesconto no que diz respeito à Cédula de Crédito Industrial. 4 — Solicitar urgência na regulamentação da Resolução n.º 93. 5 — Sugerir ao Conselho Monetário Nacional que inclua entre as garantias previstas no Art. 20 do Decreto-Lei n.º 413, de 9-1-69, a caução de ações. 6 — Solicitar que o Conselho Monetário Nacional sugira às autoridades competentes a uniformização do registro da alienação fiduciária em garantia, de modo que se evite dualidade do registro. 7 — Recomendar aos bancos e companhias de desenvolvimento a utilização da cédula de crédito industrial, nos financiamentos concedidos com recursos próprios ou não, e, nesta última hipótese, solicitar que as instituições administradoras dos diversos fundos autorizem seus agentes-financeiros a adotar a Cédula de Crédito Industrial como instrumento contratual de repasse ao mutuário final, com vistas à simplificação das operações. 8 — Recomendar que a transferência da participação acionária assumida pelos bancos de desenvolvimento seja providenciada tão logo o empreendimento apresente rentabilidade compatível com o seu capital e outros encargos financeiros incidentes. 9 — Recomendar que a participação acionária dos bancos de desenvolvimento seja orientada para a implantação de projetos essenciais à economia da região, perfeitamente definidos no esquema de essencialidades adotado e que não possam ser motivados de outras formas. 10 — Solicitar ao Banco Central a extensão aos bancos de desenvolvimento das operações de empréstimos externos no regime da Resolução n.º 63, atualmente reservadas aos bancos de investimento. 11 — Pleitear, junto ao Conselho Monetário Nacional, a alteração da legislação referente à cobrança do impôsto sôbre operações financeiras, de modo a excluir do campo de sua incidência os empréstimos destinados ao financiamento do ativo fixo dos empreendimentos industriais, agrícolas, de incentivos ao reflorestamento, à pesca e ao turismo, quando concedidos pelas instituições de crédito reguladas pela Resolução 93, do Banco Central. 12 — Sugerir ao Ministro da Fazenda que os encargos financeiros decorrentes de financiamentos aos investimentos fixos recebam tratamento igualitário ao concedido às despesas financeiras que se originam dos financiamentos ao capital circulante (capital de giro).

Promoção do desenvolvimento, Assistência Técnica e Planejamento:

1 — Recomendar seja destinada aos bancos de desenvolvimento parcela de recursos de capital dos Governos estaduais para aplicação segundo critérios compatíveis com sua política de atuação, devidamente sintonizados com os órgãos de planejamento existentes.

2 — Solicitar que os órgãos administradores de fundos de repasse examinem a possibilidade de compensar os serviços dos agentes repassadores, mediante remuneração adequada para a cobertura de seus custos operacionais, sem aumento de ônus financeiro suportado pelo mutuário.

3 — Solicitar aos órgãos competentes o exame da possibilidade de, mediante legislação própria, destinar diretamente aos bancos de desenvolvimento estaduais, conforme o caso, as parcelas ou partes de impostos incidentes sob atividades econômicas específicas, para aplicação no próprio setor (v. g. impôsto único sob mineração) atualmente entregues aos Estados onde se origina sua arrecadação.

4 — Solicitar que se encaminhe ao Banco Central a sugestão e que seja facultado aos bancos de desenvolvimento para empreendimentos essenciais situados em suas áreas de atuação.

5 — Recomendar que os bancos de desenvolvimento examinem com a devida atenção a possibilidade de manterem, ou virem a repassar, fundos para a elaboração de planos, programas ou projetos municipais ou regionais.

6 — Sugerir que seja criada uma entidade colegiada que tenha como finalidade integrar os bancos de desenvolvimento como agentes financeiros no sistema nacional de planejamento, estudando os programas estaduais e regionais de desenvolvimento, verificando a compatibilidade dêsses programas entre si e com o planejamento nacional, e informando os órgãos públicos, no sentido de orientá-los na elaboração e execução dêsses programas.

7 — Recomendar: que os bancos de desenvolvimento, tendo presente a importância do setor primário na economia nacional e a política governamental, iniciem ou ativem as operações típicas de crédito rural e destinem maior soma de recursos para operações dessa espécie.

8 — Recomendar: ao Banco Central A) Que seja concedida prioridade nos repasses para os créditos de investimentos realizados em conjugação com assistência técnica. B) Que haja homogeneidade de critérios na fixação das condições de repasse de recursos internos e externos, para o crédito rural. C) Que estude as modificações cabíveis na sua mecânica operacional das operações do crédito rural, tornando-o educativo e programado.

Solicitar ao Conselho Monetário Nacional que torne o crédito fundiário preferencialmente de competência dos bancos de desenvolvimento nas áreas em que atuem, em função da qualificação do seu corpo técnico.

9 — Sugerir ao Ministério da Agricultura e Banco Central que sejam criadas, sob forma de comissões especiais vinculadas aos conselhos estaduais de agricultura, de comitês de crédito rural com a participação das entidades financiadoras que operem com o crédito rural orientando órgãos planejadores e universidades, objetivando o estabelecimento e implantação de uma política regional de crédito rural.

Solicitar que se encaminhe à Sudene, BNB e BNDE proposição no sentido de que essas entidades conjuntamente convoquem com a maior brevidade possível, um seminário para analisar os problemas de assistência técnica a pequena e média emprêsas e criar um centro nacional de assistência à pequena e média emprêsas.

OPERAÇÕES E RELAÇÕES INTERBANCOS

Solicitar sejam estabelecidas pelo Banco Central normas disciplinadoras para as informações cadastrais de mutuários ou clientes fornecidas pelas entidades financeiras.

Concluir pela impraticabilidade da unificação das condições de repasse dos diversos (Fipeme, Fundece, Finame etc.) quanto a forma de contratação, prazos, encargos financeiros, e garantias.

Considerando a necessidade dos bancos de desenvolvimento atenderem as solicitações de empréstimo para capital de giro em face da descapitalização observada na estrutura financeira das emprêsas sugerir:

A elaboração de um esquema de enquadramento e prioridade de atendimento ao capital de giro em consonância com o princípio básico da melhor adequação de recursos nos ramos de atividade de maior significação no processo de desenvolvimento regional.

Que o BNDE estude a viabilidade de adotar as seguintes medidas: Repassar aos bancos de desenvolvimento os recursos do Fungiro e ou aumentar o limite de participação do Fipeme nos financiamentos a serem concedidos.

Considerando a importância do turismo para a economia nacional, sugerir:

Modificação no destino dos recursos fiscais vinculados ao turismo não apropriados no prazo estipulado de modo que os mesmos sejam automàticamente transferidos para um fundo especial a ser criado;

Solicitar ao Conselho Monetário Nacional que recomende aos gestores dos fundos de repasse a aplicação de critérios diferenciais no que possível, compatíveis com as peculiaridades regionais;

Recomendar aos bancos de desenvolvimento a necessidade de darem apoio a centros nacionais e regionais de pesquisas tecnológicas aplicadas;

Recomendar a colaboração dos bancos de desenvolvimento com as bôlsas de valôres visando ao aperfeiçoamento e à expansão do mercado de capitais.

Regulamentação do jôgo em estudo

O presidente da Embratur, Sr. Joaquim Xavier da Silveira, durante uma conferência para os participantes do I Congresso Brasileiro dos Bancos de Desenvolvimento anunciou que o Conselho Nacional de Turismo já começou a examinar a possibilidade de regulamentação do jôgo no país.

O relator da matéria é o representante do Ministério dos Transportes no Conselho Nacional de Turismo, Sr. Ivã Mundin, que deverá apresentar seu parecer nos próximos dias. O Sr. Joaquim Xavier da Silveira disse que não pode adiantar a decisão a ser tomada porque a palavra final caberá ao Presidente Costa e Silva com o qual o CNT discutirá a matéria ainda em março.

O TURISMO

Disse o presidente da Embratur acreditar que o Presidente Costa e Silva dificilmente tomaria a iniciativa de liberar o jôgo com o Congresso em recesso, pois no caso êle teria de usar de ato complementar ou institucional. Se o Presidente aprovar a regulamentação, a lei respectiva seria feita pelo Congresso quando êle reabrir.

Na conferência aos participantes do primeiro CBBD, o presidente da Embratur defendeu a tese de que o turismo no Brasil passou da fase poética e declamatória para a fase da industrialização. Examinando o turismo em nível internacional afirmou que o Brasil entra em 70 na era supersônica, quando aviões capazes de levar setecentos passageiros a custo baixo poderão deslocar por todos os países que prepararam decisivamente imensas caravanas de turistas, especialmente da Alemanha Ocidental, Estados Unidos, Escandinávia e vários outros países.

O Sr. Joaquim Xavier da Silveira fêz um apêlo aos bancos de desenvolvimento para que financiem projetos de turismo, como hotéis, ampliação e projetos diversos de promoção de belezas naturais lembrando que a Embratur opera à base de estímulos fiscais e que os bancos de desenvolvimento podem passar a operar imediatamente êsses fundos à base de repasses.

CARROS NACIONAIS
É COM A Tethiana

Telefone para
22-1818
e faça uma assinatura do
JORNAL DO BRASIL

Govêrno busca estabilidade e pára de legislar em economia

Nos últimos dias, o Ministro Delfim Neto anunciou o fim de medidas na área econômica para se conseguir a necessária estabilidade à retomada das atividades econômicas. Entretanto, duas importantes modificações que podem alterar o perfil da economia nacional estão em andamento: a reforma agrária e a nova Lei do Inquilinato, ainda em suspenso.

Sôbre o assunto, o Ministro Hélio Beltrão disse ser propósito do Govêrno evitar excesso de atividade legislativa "e alterações sucessivas das regras do jôgo." Montou-se um sistema de coordenação, através do qual se pretende assegurar caráter integrado às novas medidas e evitar açodamento ou improvisação.

Queimar etapas

Explica o Ministério do Planejamento que, a partir da segunda quinzena de dezembro de 1968, o Govêrno federal iniciou nova escalada na execução do Programa Estratégico, mediante um conjunto de medidas destinadas a queimar etapas na consecução de suas metas.

Tais medidas, destinam-se, bàsicamente, a fortalecer a emprêsa privada nacional e reduzir o deficit de caixa da União e aumentar a eficiência do setor público. Na opinião dos técnicos do Planejamento, servem também para assestar poderoso golpe contra a inflação e elevar a taxa de crescimento do Produto Interno Bruto, em 1969. Numa terceira linha de atuação, determinadas providências se relacionam com o objetivo de progresso social, visto estar o Govêrno preocupado com bem-estar das classes de menor renda.

Historiam os técnicos que em 1967/68, dentro da estartégia adotada pelo Govêrno, foi possível impulsionar a economia brasileira para nôvo patamar de crescimento, reduzindo-se consideràvelmente a inflação. Pretende-se agora eliminar inflação e promover o desenvolvimento auto-sustentável, avançando nôvo passo no crescimento dos níveis de produção, emprêgo e investimentos.

Novas medidas

Os novos instrumentos criados dizem respeito à programação financeira do Tesouro para 1969, fixando um deficit de no máximo NCr$ 1 170 milhões, através da contenção de despesas de gastos e pessoal. Êsse deficit poderá, no decorrer do ano, ser substancialmente reduzido através de novas medidas adotadas: redução do Fundo de Participação dos Estados e Municípios, proibição de quaisquer admissões, mesmo para prestação de serviços mediante recibo no funcionalismo público, além da proibição da compra de carros, contenção de gastos no regime de tempo integral e despesas no exterior e outras.

Sustou-se a importação de novas aeronaves a jato para linhas domésticas, até que se esquematize um plano global capaz de evitar o aumento descontrolado da capacidade do sistema, conducente a muito baixo índice de utilização e altamente antieconômico. Procurou-se atualizar e tornar mais eficiente, nos seus objetivos econômicos e sociais, a legislação tributária nacional.

— Estabeleceu-se sistema de acompanhamento para execução do Programa Estratégico de Desenvolvimento, compatibilizando a atuação dos Estados e municípios dentro dos programas de investimentos e contrôle da infração, mediante novas normas de dispêndios e novos critérios de tributação.

Segundo ainda o Planejamento, foi adotado também um elenco de providências visando mais diretamente ao fortalecimento do setor privado, expansão e racionalização do mercado de capitais e do sistema financeiro nacional. A atuação governamental — enfatiza o Planejamento — será prosseguida agora com a criação de instrumentos para a dinamização da reforma agrária e implantação da reforma universitária.

Reforma agrária

Um Ato Institucional, o de nº 8, foi baixado para alterar a Constituição de 1967 e permitir a desapropriação de terras mediante o pagamento em títulos governamentais — títulos da dívida rural. A desapropriação feita leva à imediata imissão de posse para efeito de reforma agrária e o dono do imóvel pode recorrer à Justiça apenas quanto ao preço fixado e à forma de pagamento, sem paralisar os atos da modificação efetuada.

A reforma agrária será iniciada em 700 mil km2 e com poucos recursos, apenas NCr$ 300 ou 400 milhões. Dos 8,5 milhões de km2 que constituem o Brasil, apenas 3 são terras ocupadas. A reforma agrária só será feita em terras ocupadas. Esses 3 milhões de km2 representam 300 milhões de hectares, dos quais 30 milhões são terras cultivadas, incluindo grandes plantações como o café e a cana; 120 milhões de hectares são terras destinadas a pastagens e os restantes 150 milhões de hectares são terras incultas, matas e florestas.

Os 5,5 milhões de km2 do Brasil são inteiramente desconhecidos do ponto-de-vista econômico. A exploração irracional de terras e negocismos políticos na fase áurea do Departamento Nacional de Obras Contra as Sêcas criou a situação absurda no Nordeste que possui o maior volume de água represada artificialmente no mundo ao lado de imensos desertos, fome, desemprêgo e um sem-número de mazelas sociais.

O DNOCS constrói em terras particulares, mediante favores políticos, açudes que juntos representam 13 milhões de metros cúbicos de água — três vêzes a baía da Guanabara. Ao mesmo tempo, o Nordeste é a região brasileira que apresenta o menor índice de irrigação. Um dos pontos críticos da reforma agrária será a Zona da Mata em Pernambuco e regiões do agreste do Ceará. Momentâneamente, a reforma agrária está em compasso de espera.

Deficit do orçamento

Ato Complementar n.º 40 — Modificou o Fundo de Participação dos Estados e Municípios, constituído anteriormente por 20% do total da arrecadação da União. Esse percentual foi cortado pela metade (10%) e formado um Fundo Especial de 2%. Explica o Govêrno que a medida foi tomada porque a perspectiva do deficit de caixa de 1969 era muito mais elevada que a de 1968. Mesmo que se efetuasse uma contenção de NCr$ 1,4 bilhão, o deficit ainda se manteria no nível de NCr$ 1,5 bilhão.

A receita do Fundo de Participação era estimada em NCr$ 1,8 bilhão e para incentivos fiscais em NCr$ 1,1 bilhão. A soma dessas duas transferências a NCr$ 2,9 bilhões, ou seja, 240% do deficit programado para 1968. Por isso, justificou o Ministro da Fazenda como "sacrifício insuportável" para a União a manutenção do Fundo dos Estados e Municípios em 20%.

O Ato Complementar n.º 40 regulamentou também os vencimentos de funcionários estaduais e municipais, fixando limites máximos, assim como das polícias militares estaduais e corpo de bombeiros que passaram a ser considerados como fôrças auxiliares, reserva do Exército, não podendo seus integrantes receber vencimentos superiores fixados para os correspondentes postos das Fôrças Armadas. Fixou também critério para os vencimentos de juízes vitalícios, que não podem superar de 20% o aumento de uma entrância para outra.

Funcionários

Ato Complementar n.º 41 — Fica vedada a nomeação, contratação ou admissão de funcionário ou servidor na Administração Direta, Autarquias dos Estados, Distrito Federal e Municípios, inclusive nas Secretarias e Serviços Auxiliares dos Podêres Legislativo e Judiciário e dos Tribunais de Contas, a partir desta data (22 de janeiro de 1969).

Planos de desenvolvimento

O Ato Complementar n.º 43 estabeleceu que a União fixa os Planos Nacionais de Desenvolvimento, de duração quatrienal, enquadrados nos Orçamentos Plurianuais de Investimentos que abrangerão períodos de três anos e considerarão exclusivamente as despesas de capital. Os planos estaduais e programas municipais devem ser enquadrados no sistema.

Despesas com servidores

Decreto n.º 63 946, de 30 de dezembro de 1968, adota medidas de contenção de despesas públicas e estabelece normas de execução orçamentária. Em síntese, todos os Ministérios e a Administarção indireta — autarquias e sociedades paraestatais — são obrigadas a cortar até o terceiro trimestre dêste ano 10% de suas respectivas fôlhas de pagamento de pessoal.

Despesa orçamentária

Decreto n.º 64 010, de 21 de janeiro de 1969, estabelece normas para a execução orçamentária, fixando que no exercício corrente a despesa de caixa da União não poderá exceder a NCr$ 14 229 milhões, salvo se o comportamento da receita o permitir.

Programa estratégico

Decreto n.º 64 031, de 27 de janeiro de 1969, instituiu o Sistema de Acompanhamento da Execução do Programa Estratégico de Desenvolvimento, em caráter global e setorial, através de grupos de trabalho que atuarão em tôdas as esferas, sob a coordenação do Ministério do Planejamento. Todos os Secretários-Gerais dos Ministérios ficam obrigados a enviarem trimestralmente a programação financeira das respectivas pastas.

Política monetária e mercado de capitais

Decreto-Lei n.º 403, que impõe a disciplina fiscal para os títulos de renda fixa, a fim de obrigar ao pagamento do impôsto de renda. Êsses títulos ficam tributados na fonte tanto para pessoas físicas como jurídicas, em percentuais inversamente proporcionais aos prazos de vencimento. Quanto maior o prazo menor o impôsto.

Decreto-Lei n.º 427, de 22 de janeiro de 1969, que dispõe sôbre a tributação do impôsto de renda na fonte, registro de letras de câmbio e notas promissórias e dá outras providências.

Política fiscal

Decreto-Lei n.º 380, de 22 de dezembro de 1968, dispõe sôbre a entrega das parcelas pertencentes aos municípios do produto da arrecadação do impôsto sôbre circulação de mercadorias.

Decreto-Lei n.º 400, de 30 de dezembro de 1968, que altera a legislação pertinente ao impôsto sôbre produtos industrializados e dá outras providências.

Decreto-Lei n.º 401, de 30 de dezembro de 1968, altera a legislação do impôsto de renda. Por êsse decreto-lei, tôda a pessoa que recebeu vencimentos superiores a NCr$ 3 500,00 está obrigada a prestar declaração de impôsto de renda. Cêrca de 5 milhões de brasileiros deverão prestar declarações, contra apenas 700 mil no ano passado, segundo estimativas do Ministério da Fazenda.

Decreto-Lei n.º 406, de 31 de dezembro de 1968, estabelece normas gerais de direito financeiro aplicáveis aos impostos sôbre operações relativas à circulação de mercadorias sôbre serviços de qualquer natureza.

Decreto-Lei n.º 407, de 31 de dezembro de 1968, fixa alíquota máxima do ICM, que nos Estados não poderá ascender aos níveis vigentes na data dêsse decreto-lei e nas operações interestaduais e para exportação será de 15%.

Decreto-Lei n.º 433 — Correção Monetária do Capital de Giro — Adota a correção monetária do capital de giro próprio para atender ao problema da descapitalização das emprêsas em decorrência da inflação e exige um sistema progressivo em que são gradualmente admitidas deduções do lucro sujeito à tributação. Decreto n.º 63 978, de 10 de janeiro de 1969, que altera alíquotas do impôsto sôbre produtos industrializados.

Comércio exterior

As principais medidas no setor foram: Decreto-Lei n.º 366, que extinguiu a obrigatoriedade do despachante aduaneiro nas operações de importação e exportação; Decreto-Lei n.º 398, de 30 de dezembro de 1968, que elevou as tarifas alfandegárias para importações, visando a conter o fluxo de entrada de mercadorias de caráter "supérfluo ou conspícuo" que oneravam a balança comercial; Decreto-Lei n.º 399, de 30 de dezembro de 68, que alterou a legislação sôbre fiscalização de mercadorias estrangeiras; e, o Decreto n.º 63 947, de 30 de dezembro de 68, que regulou a entrada de mercadorias estrangeiras por passageiros em trânsito, cujo valor não pode ultrapassar a US$ 100,00 por pessoa.

Débitos salariais

Decreto-Lei n.º 368, de 19-12-68, que dispôs que tôda emprêsa em débito com seus empregados, seus patrões e diretores não podem fazer retirada de dinheiro de qualquer espécie enquanto não saldarem a dívida.

Transportes

Os Decretos-Leis n.ºs 397, 408, 414 e 415 versam sôbre fundos de recursos rodoviários, ferroviários, e portuários.

Cientistas

Decreto-Lei n.º 416 concede benefícios e estímulos fiscais e aduaneiros a técnicos e cientistas radicados no exterior e que venham a exercer sua profissão no Brasil pelo prazo de cinco anos.

Visitantes definem feira inglêsa como escritório industrial no Continente

São Paulo (Sucursal) — Com a vinda de empresários industriais de vários países da América Latina para visitar a Feira da Indústria Britânica, que está sendo realizada em São Paulo, seus organizadores acreditam que as finalidades da mostra foram cumpridas: a Feira tornou-se um grande escritório comercial de alcance continental.

Os produtos apresentados, por serem essencialmente bens de capital, despertam maior interêsse nos homens de emprêsa. Figuram nos *stands* do Ibirapuera um microscópio eletrônico, unidades para destruição de detritos para o lar, escritórios e hospitais, uma Lotus Europa S-2, reatores e outros equipamentos.

MECANISMO

Se um industrial brasileiro deseja adquirir um equipamento, poderá obter fàcilmente financiamento, na própria feira, onde encontrará agências bancárias, emprêsas de crédito e os organizadores da feira, que poderão conceder-lhe um financiamento imediato. O industrial brasileiro ou de outra parte da América Latina têm 22,5 milhões de libras esterlinas para serem consumidos em financiamento para compra dos equipamentos da feira e que poderão ser depois pagos com juros de 5,5% ao ano.

ATÉ AUTOMÓVEL

Fornecedor automático de dinheiro — para ser instalado do lado de fora de bancos, pode atender os clientes durante 24 horas; basta inserir um cartão especial e fazer uma ligação em código, para retirar dinheiro quando o banco está fechado. Êsse aparelho está sendo instalado em tôda a Grã-Bretanha.

Microscópio eletrônico — trata-se do stereoscan, microscópio eletrônico originalmente projetado para trabalhos de pesquisas básicas, mas que tem amplo emprêgo na indústria. Utiliza-se de um finíssimo feixe ou sonda de elétrons para explorar a superfície de um objeto, de tal modo que uma imagem aumentada pode ser apresentada num tubo de raios catódicos. Essa imagem pode ser examinada diretamente ou fotografada de modo a constituir-se num registro permanente ou microfotografia. Permite um exame direto de fenômenos de superfície em análise, com um mínimo de preparação.

Máquina para destruição de detritos — uma firma britânica está mostrando, na feira, uma série de máquinas para destruição de detritos, como a tweeny, uma pequena unidade doméstica para destruição de detritos montada no lava-louças e que serve para eliminar detritos domésticos antes que possam atrair môscas e outros insetos. O Disposamatic 150-23, para destruição de resíduos de comidas em cantinas, equipado com um motor de 1,5 cavalo, tem capacidade para destruir 100 quilos por hora. O Disposamatic 500-55/B é outra unidade destruidora de detritos e foi construído para serviços nos hospitais e em laboratórios de patologia — onde há necessidade de destruir carcaças de animais — e está dotada de um motor de cinco cavalos. O Sanimatic destrói panos higiênicos em casa de banho ou escritórios. Em exposição está também um macerador inserido nas tubagens de esgôto com 100 a 250 milímetros de diâmetro, oferecendo um alto grau de pulverização dos detritos.

Lotus Europa S-2 — o carro com apôlo internacional. O chassi de uma única peça moldada em fibra de vidro, reforçada com plástico. Completamente à prova de som e equipado com vidros de segurança. Motor e transmissão na parte traseira. Compartimento para bagagem na frente e atrás. Tôda suspensão independente. Tem potência de 1 470 cilindradas, funcionando com quatro cilindros e quatro marchas, tôdas sincronizadas.

Bancos de investimentos querem uma revisão nas suas faixas de operação

Os dirigentes dos bancos de investimento consideram que as autoridades deveriam rever as normas que regulam os limites operacionais destas instituições para favorecer a tendência à especialização de cada uma.

Cada tipo de operação praticada por banco de investimento não pode exceder, atualmente, determinado limite em relação ao respectivo capital e reservas da instituição. Pretendem os banqueiros de investimento que as autoridades substituam êste critério de limitação por um teto operacional global, dentro do qual possam ser desenvolvidas com preferência as atividades em que o BI decida se especializar.

A ESPECIALIZAÇÃO

De acôrdo com a Resolução 104, de 10-12-68, que regula a matéria, os bancos de Investimento não podem realizar operações de aceite cambial até um volume que exceda quatro vêzes o capital e reservas; os empréstimos externos pela Resolução 63 não podem exceder também quatro vêzes aquêle total, sendo duas vêzes o saldo devedor máximo de operações de um a dois anos e de duas vêzes o de prazo superior a dois anos. A coobrigação em operações externas não pode exceder duas vêzes seu capital e reservas.

Além dessa limitação específica, não pode o total destas e de outras operações passivas (depósitos, coobrigação em debêntures etc.) exceder dez vêzes o capital e reservas do B. I.

O que pretendem os banqueiros de investimento é que a limitação por operações desapareça, prevalecendo apenas o teto global, pois assim cada instituição poderia utilizar seu limite no desenvolvimento de uma ou outra operação, conforme a tendência de sua especialização.

A especialização, segundo os direitos de BI, já é uma tendência visível nos balanços destas instituições. Algumas delas têm ainda no aceite cambial sua atividade fundamental. Outras desenvolveram com especial ênfase os depósitos a prazo. Outras ainda deram desenvolvimento às operações de repasse de recursos do exterior.

Isto seria conseqüência de condições técnicas ou de relações de negócios de cada banco. O banco que tem uma equipe técnica melhor habilitada no exame de projetos industriais terá condições de desenvolver com ênfase suas operações de refinanciamento do Finame. Quem tenha trânsito internacional mais fácil, melhor elevará suas operações pelo sistema da Resolução 63 etc.

O desenvolvimento desta tendência, segundo crêem os banqueiros de investimento, levará ao melhor funcionamento do sistema, que encontrará o caminho em que melhor possa atuar. Ao encontrar êsse caminho, o banco terá encontrado também o lugar onde o sistema econômico mais necessita de sua presença.

De acôrdo com o Decreto-Lei 157 o Govêrno permite que você ou sua emprêsa deduzam, respectivamente, 12% e 3% do Impôsto de Renda para aplicação em Certificados de Compra de Ações.

não serve apenas para você pagar menos impôsto de renda.

Há um ano atrás, se você aproveitou essa oportunidade e aplicou no Fundo Ipiranga de Incentivos Fiscais, o dinheiro que você deixou de pagar ao Impôsto de Renda valorizou em 87% e estará valendo muito mais daqui a um ano, quando o seu Certificado de Compra de Ações (C.C.A.) fôr resgatado.

Não tenha dúvida: o Grupo Financeiro Ipiranga, um complexo de cinco emprêsas atuando em todos os setores do mercado de capitais, está empenhado em fazer com que o seu C.C.A. obtenha o maior rendimento possível.

Procure hoje mesmo a IPIRANGA e venha fazer conosco a sua declaração de Impôsto de Renda.

você pode ganhar muito dinheiro também.

Ipiranga s.a.

INVESTIMENTOS, CRÉDITO E FINANCIAMENTO

Rua da Alfândega, 47 - tel.: 23-8420 • Rua da Quitanda, 85 - tel.: 31-0163 • Rua da Quitanda, 95 - tels.: 23-3305 e 43-1818 • Rua da Quitanda, 19 - 9.º andar - Tel.: 31-0756 • Rua Dias da Cruz, 127 - loja B - Méier - tel.: 29-6392 • Rua do Rosário, 108-A - tel.: 23-2350

Telefone para
22-1818
e faça uma assinatura do
JORNAL DO BRASIL

CARROS NACIONAIS
E COM A Tethiana

GALAXIE USADO
bom estado
SÓ COM A SANTO AMARO
Avenida Osvaldo Cruz, 73/87

DENASA e FOMENTO

Cias. de Crédito, Financiamento e Investimentos - lançam UNIDAS

CREDITO - FICO - FINANCIAMENTO AO CONSUMIDOR

um nôvo e rápido sistema de crediário, com vantagens para todos

Vantagens para o Lojista
1 - Recebe a vista o valor das mercadorias que vende
2 - Resolve o problema de capital de giro
3 - Suprime serviços de informes, cadastro e cobrança
4 - Oferece novas facilidades a seus clientes
5 - Aumenta o seu volume de vendas
6 - Elimina todos os riscos
7 - Tem assistência direta e permanente da "FICO"

CRÉDITO
FICO

Vantagens para o Comprador
1 - Tem à sua disposição tôdas as Lojas Associadas à "FICO"
2 - Escolhe em qualquer das Lojas o que quer comprar
3 - Compra a mercadoria pelo preço de a vista
4 - Passa na "FICO" e diz de quanto precisa
5 - Apanha "Créditos FICO" no valor de sua compra
6 - Volta à Loja e paga à vista, com vantagens
7 - Paga a "FICO" em até 24 prestações mensais

Procure a FICO - FINANCIAMENTO AO CONSUMIDOR
da DENASA e FOMENTO
Edifício Av. Central
Av. Rio Branco, 156 - sobreloja 207 - Tels. 42-5071 e 42-1885

VENHA CONVERSAR CONOSCO!

AVISOS RELIGIOSOS

ALINE CORRÊA DA SILVA PEREIRA

(MISSA DE 30.º DIA)

✝ João Mário da Silva Pereira, irmãos, cunhados e sobrinhos, agradecem as manifestações de pesar recebidas e comunicam que a missa de 30.º dia será no dia 10 do corrente, às 10,30 horas na Igreja de S. Paulo Apóstolo, Rua Barão de Ipanema.

JOSÉ ESPINOLA GALVÃO

(MISSA DE 30.º DIA)

✝ Sua família agradece as manifestações de pesar recebidas por ocasião do seu falecimento e convida os demais parentes e amigos para assistirem à missa de 30.º dia, que em intenção de sua alma, manda celebrar, têrça-feira, dia 11, às 9,00 horas, no altar-mor da Igreja do Bom Jesus da Penha.

Joaquim Francisco Angelo

(MISSA DE 7.º DIA)

✝ A família de JOAQUIM FRANCISCO ANGELO agradece as manifestações de pesar recebidas por ocasião do seu falecimento e convida os demais parentes e amigos para assistirem a missa de 7.º dia que em sufrágio de sua alma manda celebrar quarta-feira, dia 12, às 9 horas na Igreja de São Francisco de Paula (Largo de São Francisco). (P

MARGARIDA MATARAZZO

(VIÚVA FRACCAROLI)

✝ As famílias Fraccaroli e Matarazzo convidam para assistir à missa em sufrágio da alma de sua querida mãe, irmã, tia, avó e cunhada amanhã, segunda-feira, às 9,30 na Igreja de São Paulo Apóstolo e desde já agradecem comovidas.

MARIETTA ROXO FREITAS

(MISSA DE 7.º DIA)

✝ Irineu Leite de Freitas e filhas, Paulo Irineu Roxo Freitas, senhora e filhos, convidam parentes e amigos para a missa de 7.º dia que mandam celebrar, no altar-mor da Igreja de Nossa Senhora da Candelária, segunda-feira, dia 10 de março, às 10,30, em sufrágio de sua querida espôsa, mãe, sogra e avó MARIETTA. Antecipadamente agradecem aos que comparecerem.

MARIA DE LOURDES RAMOS PINHEIRO

(MISSA DE 7.º DIA)

✝ João Guedes Pinheiro, Rita Barbosa (ausentes), Ivan da Costa Ramos e família, irmãos e respectivas famílias agradecem às manifestações de pesar recebidas por ocasião do falecimento de sua querida espôsa, filha, irmã, cunhada e tia e convidam os demais parentes e amigos para assistirem à missa de 7.º dia que mandam celebrar em intenção de sua bondíssima alma, têrça-feira, dia 11, às 10 horas, na Matriz N. S. Copacabana, à Rua Hilário Gouveia, 54.

MARLY GUIMARÃES FRÓES PEIXOTO

(TÉCNICA DE EDUCAÇÃO)
(MISSA DE 7.º DIA)

✝ Sua família, desolada, agradece a quantos se solidarizaram com sua imensa dor e os convida para a missa que, por sua santa alma, mandará rezar segunda-feira, dia 10, às 9 horas, no altar-mor da Igreja da Candelária.

ISAURA ALVES IMBASSAHY

(ISAURINHA)
(Viúva do General Augusto Imbassahy)
(MISSA DE 7.º DIA)

✝ Henrique Alves Imbassahy, senhora e filhos, Orlando do Amaral Affonso, senhora e filhos, agradecem as manifestações de pesar recebidas por ocasião do falecimento de sua inesquecível mãe, sogra e avó e convidam os demais parentes e amigos para a missa de 7.º dia que mandam celebrar em sufrágio de sua bondíssima alma, dia 10, às 11,30 horas, na Igreja de N. S. da Conceição e Boa Morte, à Rua do Rosário, esquina de Av. Rio Branco. Antecipadamente agradecem a todos que comparecerem a êsse ato de fé cristã. (P

Minas forma brigada de 30 machacalis e carajás para defender aldeias indígenas

Belo Horizonte (Sucursal) — Uma brigada constituída por 10 machacalis e 20 carajás será formada em Minas dentro de 25 dias para dar proteção às aldeias frequentemente invadidas por fazendeiros. Os indígenas estão sendo selecionados entre os que possuem maior gabarito intelectual.

A principal exigência no recrutamento é que o índio não seja viciado em bebida. Depois do período de treinamento receberão um cavalo arreado, uniforme próprio, botinas e uma espingarda de calibre 12 mm, de dois canos curtos, para caça e defesa pessoal.

PODER DE POLÍCIA

Os membros da guarda indígena exercerão o poder de polícia, subordinados à chefia do pôsto da Fundação Nacional do Índio mais próximo da aldeia. Os índios presos serão levados para a penitenciária indígena, onde poderão viver com suas famílias.

Em 25 dias chegarão a Belo Horizonte para treinamento os 30 índios selecionados nas aldeias dos machacalis e carajás. O treinamento será executado na Escola de Polícia Militar, através de aulas básicas de defesa pessoal, tiro ao alvo, disciplina policial-militar e aprimoramento na língua portuguêsa.

O capitão Manuel dos Santos Pinheiro, chefe da Ajudância Minas-Bahia da Fundação Nacional do Índio, anunciou a instalação na aldeia dos índios machacalis do primeiro campo de adestramento indígena do país.

No campo de adestramento os índios serão iniciados no aprendizado das profissões de mecânico, tratorista, carpinteiro e outros ofícios. O treinamento será feito por sargentos instrutores da Polícia Militar e por técnicos da Secretaria de Agricultura.

MAPA DO TEMPO — JB

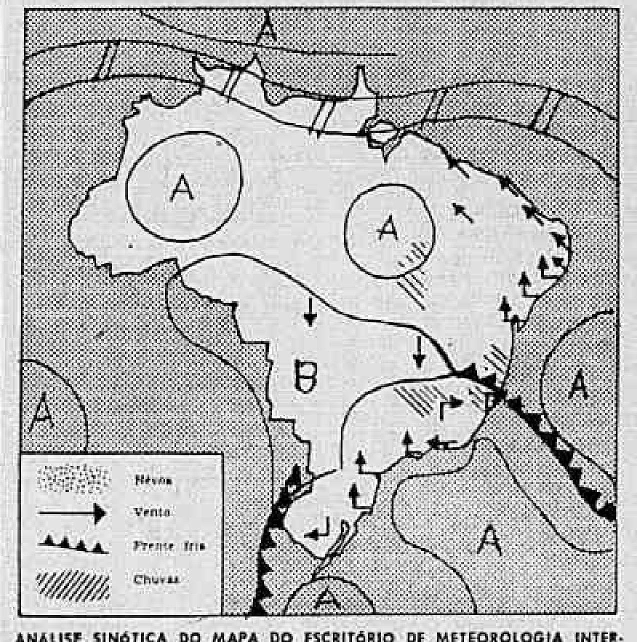

ANALISE SINÓTICA DO MAPA DO ESCRITÓRIO DE METEOROLOGIA INTERPRETADA PELO JB — Massa de ar polar continental com centro de 1024 MBA na região central do Chile. Temperaturas em declínio. Massa de ar polar marítima com centro de 1016 MBA ao largo do litoral do Rio Grande do Sul. Temperaturas estáveis. Massa de ar polar marítima em transição para tropical estendendo-se ao longo do litoral de Santa Catarina ao Espírito Santo — temperaturas em elevação. Massa de ar tropical atlântica sôbre o interior e litoral das regiões nordeste e norte, temperaturas estáveis. Frente fria à altura de Buenos Aires — aumento de nebulosidade. Frente fria em dissipação à altura de Caravelas, atingindo o norte de Minas Gerais — chuvas esparsas. Frontogênese ao sul de Pôrto Alegre. Depressão equatorial ao longo do Equador — pancadas e trovoadas. Nôvo ciclo das perturbações que afetam a costa brasileira está prestes a iniciar-se com frente fria na Bacia do Prata, de características definidas.

O SOL

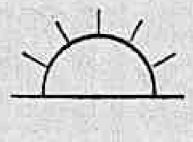

NASC. — 5h53m
OCASO — 18h14m

NO RIO

BOM

COM NEBULOSIDADE
MÁXIMA — 31.2
MÍNIMA — 18.5

A LUA

CHEIA

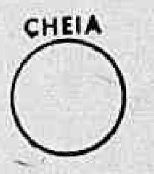

TEMPERATURA E TEMPO NOS ESTADOS

Maranhão — Piauí — Tempo — Nublado no litoral — Chuvas no interior. Temp. — Estável.
Ceará — Rio Grande do Norte — Paraíba — Pernambuco — Tempo: Nublado. Temp.: Estável.
Alagoas — Tempo: Bom passando e instável com chuvas. Temp.: Em elevação.
Sergipe — Bahia — Tempo: Bom passando a instável, com chuvas. Temp.: Em elevação.
Minas Gerais — Tempo — Nublado — Chuvas ao norte do Estado. Temp.: Estável.
Espírito Santo — Tempo: Instável com chuvas passando a bom. Temp.: Estável.
Rio de Janeiro — Guanabara — Tempo: Bom com nebulosidade. Temp.: Estável.
Goiás — Tempo: Nublado. Chuvas ao norte. Temp.: Em elevação.
Mato Grosso — Tempo: Bom com nebulosidade. Trovoadas à tarde. Temp.: Em elevação.
São Paulo — Paraná — Santa Catarina — Tempo — Bom. Instabilidade no litoral. Temp.: Em elevação.
Rio Grande do Sul — Tempo: Bom passando a instável. Temp.: Em elevação, declinando após.
Brasília — Tempo: Bom com nebulosidade. Instabilidade à tarde. Trovoadas. Temp.: Estável.

OS VENTOS

FRACOS

AS MARÉS

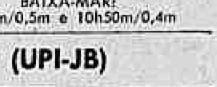

PREAMAR:
5h45m/0,9m e 18h20m/1,0m
BAIXA-MAR:
1h35m/0,5m e 10h50m/0,4m

TEMPO NO MUNDO (UPI-JB)

Temperaturas máximas de ontem e previsão do tempo para hoje nas seguintes cidades: Buenos Aires: 26º, nublado; Bariloche, 20º, bom; Santiago, 20º8, bom; Montevidéu, 25º, nebuloso; Lima, 24º5, nublado; Bogotá 14º2, nublado; Caracas, 30º, ensolarado; México, 19º, neblina; San Juan, PR, 27º, parcialmente nublado; Kingston (Jamaica), 27º, bom; Port-of-Spain (Trinidad), 27º, bom; Nova Iorque, 3º, parcialmente nublado; Miami, chuva; Chicago, 0º6 abaixo de zero nublado; Los Angeles, 9º, nublado; Londres, 7º, ensolarado; Paris, 10º, ensolarado; Berlim, 4º, ensolarado; Moscou, 3º abaixo de zero, encoberto; Roma, 15º, ensolarado; Lisboa, 16º, ensolarado; Montreal, 6º7, abaixo de zero, encoberto; Quebec, 9º abaixo de zero, neve; Tóquio, 11º, nublado; Telaviv, 17º, bom; Beirute, 15º bom.

A S. Cosme e S. Damião

Agradeço uma graça alcançada.
HEDY

ISAURA ALVES IMBASSAHY

(MISSA DE 7.º DIA)

✝ Gladstone Rodrigues Duarte, senhora, filha, genro e netas; Alfredo Vaz Pereira, senhora, filhas, genro e netos, convidam os demais parentes e amigos para as missas de 7.º dia que mandam celebrar por alma de sua querida e inesquecível cunhada e tia ISAURINHA, às 11,30 horas do dia 10, na Igreja de N. S. da Conceição e Boa Morte, à Rua do Rosário esquina de Av. Rio Branco. (P

Polícia paulista procura ligação entre quadrilhas de assaltantes de bancos

São Paulo (Sucursal) — A polícia está certa de que há pelo menos duas quadrilhas de ladrões assaltando bancos, mas considera importante, no momento, determinar se existe alguma ligação entre os dois grupos e os objetivos com que estão agindo.

Alguns policiais com idéias ousadas estão fazendo ligação do bando da metralhadora com uma quadrilha internacional, que manteria em São Paulo um testa-de-ferro. Como prova citam a calma com que praticam os assaltos e a presença de um japonês e de outro elemento com sotaque espanhol, que aparece esporàdicamente nos assaltos.

ROUBOS PEQUENOS

Os assaltos a bancos em São Paulo estão ficando normais na vida da cidade e já aconteceu ocorrer dois assaltos com apenas 72 horas de diferença. O primeiro foi no dia 25 de fevereiro, no Banco Auxiliar de São Paulo, agência Aclimação, e o outro no dia 27, no Banco da América, dos quais foram roubados NCr$ 110 mil e NCr$ 99 mil, respectivamente. Nestes dois assaltos ficou claro a presença de quadrilhas diferentes. Uma de metralhadora e outra de revólver e faca.

Os assaltos em série começaram em novembro de 1967, totalizando até o momento 44 investidas contra bancos, somando cêrca de NCr$ 2 milhões. No começo as quantias roubadas eram baixas. De novembro de 67 a fevereiro ocorreram doze assaltos e a maior vítima foi justamente o primeiro, o Banco Mercantil de São Paulo, agência Ipiranga, lesado em .... NCr$ 3 800,00. O menor roubo de NCr$ 900 foi praticado contra o Banco Brasileiro de Descontos, agência Penha.

O roubo de pequenas quantias nos primeiros assaltos deve-se a uma ação dirigida sòmente contra os clientes, que iam depositar ou sacar dinheiro. Um único ladrão entrava na agência e num lance muito rápido tomava o dinheiro da vítima e saía correndo até o carro que já estava na porta com motorista e de motor ligado. Essa ação elementar é encarada por alguns policiais como para testar a segurança da agência bancária, no caso de assaltos de maior envergadura.

Nem sempre os assaltantes agiam contra a agência bancária. Ocorreram assaltos a cobradores e a carros pagadores e até a um trem pagador da Estrada de Ferro Santos—Jundiaí. E o roubo de quantias elevadas passou a ser freqüente depois do assalto contra uma camioneta do Banco da Lavoura de Minas Gerais, na estrada do Mauá, quando foram roubados NCr$ 23 mil. Êste assalto ocorreu em março, além de outros quatro ainda empregando a mesma técnica anterior, variando entre NCr$ 600 a NCr$ 2 mil.

A metralhadora voltou novamente no único assalto ocorrido em abril que foi praticado contra a camioneta do Banco Francês e Italiano, em Santo Amaro, do qual foram roubados NCr$ 35 mil. A primeira ação contra banco empregando a metralhadora foi no dia 30 de maio, e a vítima foi o Banco Brasileiro de Descontos, em São Bernardo do Campo, lesado em NCr$ 80 mil.

FATURAMENTO AUMENTOU

Os ladrões depois dêste assalto resolveram assaltar outro carro pagador e, assim a camioneta do Banco da Lavoura de Minas Gerais, voltou a ser assaltada no mesmo local anterior — na Estrada de Mauá — em NCr$ 80 mil. A partir daí a metralhadora passou a ser uma constante, mas às vêzes surgia um assalto a revólver, dando a entender que havia outra quadrilha.

Os funcionários e clientes das agências assaltadas não encontravam nos fichários do departamento de identificação algum elemento parecido com os assaltantes, o que dificultava as investigações. Em alguns casos afirmavam que havia um homem com sotaque espanhol comportando-se como chefe do grupo. Os assaltos sempre eram praticados por quatro a seis elementos, sempre armados.

Muitos bancos foram assaltados mais de uma vez, em agências diferentes, como é o caso do Banco Mercantil, Bradesco, Tozan e outros. A única agência que foi assaltada duas vêzes foi a do Banco do Estado São Paulo, na Rua Iguatemi. Da primeira vez, em novembro, roubaram NCr$ 110 mil e na seguinte, em dezembro, apenas NCr$ 28 mil. Neste caso apareceu pela primeira vez o japonês com metralhadora.

ÚNICO FERIDO

O emprêgo de duas metralhadoras ao mesmo tempo só foi notado uma vez, no assalto ao Banco Mercantil, agência Itaim, do qual foram roubados NCr$ 47 mil. Nem sempre os ladrões conseguiram êxito nos seus assaltos. No atentado contra o Banco Federal Itaú, em Guarulhos, os funcionários, sob a mira de revólveres, receberam ordem de entrar no banheiro, mas uma funcionária desesperada se atracou com um dos bandidos, que fugiram, depois de dispararem alguns tiros para o alto.

No Banco Tozan, que foi assaltado duas vêzes, os ladrões deixaram um ferido. Na primeira vez, na agência Brás, foram roubados NCr$ 42 mil e empregou-se metralhadora. No seguinte, na agência Ceasa, o gerente levou uma coronhada na cabeça na tentativa de evitar que fôssem roubados NCr$ 22 mil. Desta vez, usaram revólveres.

A loura apareceu pela primeira vez, não em assalto a banco. Ela fazia parte de um grupo de sete elementos que roubou o trem pagador da Estrada de Ferro Santos—Jundiaí, em agôsto do ano passado, entre a Lapa e Pirituba. Fugiram com NCr$ 110 mil.

EVOLUÇÃO DA TÉCNICA

A técnica dos assaltos na maioria das vêzes tem sido idêntica. Aproveitando-se do fator surprêsa e ausência de policiamento, os assaltantes entram na agência bancária e gritam: "Isto é um assalto", ao mesmo tempo que empunham as suas armas. Não há mais dúvida também de que antes de praticar o roubo, o local é sondado, pois as vítimas freqüentemente identificam entre o grupo alguém que já estêve no banco fazendo perguntas sôbre pagamentos de títulos ou empréstimos.

A prisão dos funcionários e clientes da agência no banheiro é outra técnica sempre aplicada, com pequenas variações. Em alguns assaltos as vítimas são recolhidas a uma sala e no último, no Banco Brasileiro de Descontos (Bradesco), agência Jabaquara, usaram a caixa-forte como prisão. Os carros que usam sempre são roubados e mais tarde encontrados pela polícia abandonados em ruas desertas. No comêço usavam Volkswagen, quase sempre vermelho, mas agora evoluíram e já apareceu Gálaxie e Aero Willys, nos últimos assaltos.

Um detalhe que está deixando intrigados os policiais responsáveis pelas investigações é que os assaltantes não se preocupam em esconder seus rostos e deixam impressões digitais, pois elas foram encontradas na maioria dos assaltos. No Banco Português do Brasil, agência Iguatemi, do qual roubaram NCr$ 35 mil, os ladrões esqueceram um revólver calibre 38, sôbre o balcão. Mas, no Banco Brasileiro de Descontos roubaram além do dinheiro, três revólveres que estavam na caixa-forte.

ORGANOGRAMA DO CRIME

Depois de tantos assaltos a polícia já tem uma visão geral do problema. Análises técnico-policiais demonstraram que os assaltos a bancos evoluíram gradativamente, deixando bem claro que não houve precipitação por parte de uma ou de muitas quadrilhas, permitindo a suposição de que o comando é único. Nasceu daí a idéia de uma organização internacional do crime, que resolveu agir em São Paulo, por ser a principal cidade brasileira e sem segurança bancária.

Traçado o organograma observou-se uma evolução. Primeiro saques a clientes nas agências dos bairros e do centro da cidade. Passada essa fase sem maiores dificuldades, era necessário aumentar o produto dos roubos, mas para isso a operação seria mais delicada e necessitava o emprêgo de armas, pois as próprias agências bancárias seriam assaltadas.

A eficiência dos ladrões foi testada em dois assaltos contra a camionete de transporte de dinheiro de bancos diferentes. Mas os saques a clientes continuavam normalmente, para evitar que o faturamento fôsse prejudicado, enquanto se tentava novas técnicas. Com alguma experiência fizeram o primeiro assalto a uma agência bancária, alcançando pleno êxito.

Os assaltos a mão armada, contra agências bancárias, passaram a ser freqüentes e os saques diminuindo de intensidade até desaparecer hoje em dia. Conseqüentemente, os casos no centro não foram mais registrados, transferindo-se para os bairros, onde o movimento no interior da agência é pequeno, facilitando os trabalhos.

POLÍCIA BANCÁRIA

As investigações policiais continuam com intensidade e alguns casos já foram esclarecidos. Como, por exemplo, o assalto ao Banco Mercantil e Industrial de São Paulo, agência Perus, que foi roubado em NCr$ 26 mil e ao Banco da Bahia, em Pinheiros, além de outros. Mas, existem ainda muitos casos insolúveis.

A polícia está tentando determinar qual o principal objetivo dos constantes assaltos a bancos. Um grupo importante de policiais acha que os ladrões são levados pela simples ambição de dinheiro, associada à facilidade com que estão agindo. É previsto, para qualquer ocasião, o confronto entre policiais e assaltantes, que podem perfeitamente ser surpreendidos durante um assalto.

Uma comissão especialmente nomeada pelo Secretário de Segurança, estuda a possibilidade de criar uma polícia bancária. Mas, a sua execução implica solucionar problemas administrativos próprios de cada agência. Essa polícia atenderia a uma cidade de 500 mil habitantes, pois contaria com 1 800 homens. Êsse contingente é o mínimo que se poderia dispor, mantendo um homem por turno nas 901 agências bancárias da capital paulista.

Os policiais estão certos de que São Paulo está pagando o preço do progresso. Exemplo típico são os assaltos bancários, que pegaram os bancos totalmente desprevinidos. Agora só há duas opções: ou se preparam para enfrentar a realidade ou continuarão a sofrer constantes assaltos.

Cadáver sepultado em praia fluminense não é de Dana de Tefé e sim de Eurides

Não é de Dana de Tefé, e sim de Eurides Alves Pisco, o cadáver sepultado em 1961 na praia do Sono, no município fluminense de Parati. As declarações — exclusivas para o JORNAL DO BRASIL — são do comerciante Arnaldo Marques Pisco, primo de Eurides.

Segundo Arnaldo Pisco, residente em Ricardo de Albuquerque, o próprio Leopoldo Heitor, apontado como matador de Dana, sabe dos motivos pelos quais Eurides teve de ser sepultada na areia por dois pilotos que transportavam seu cadáver num pequeno avião procedente de São Paulo.

FARSA DO DELEGADO

As declarações do comerciante puseram fim ao nôvo capítulo do rumoroso inquérito sôbre o desaparecimento da milionária tcheca Dana de Tefé. Há dias o delegado Gustavo Félix, da polícia de Angra dos Reis, anunciou com estardalhaço que havia localizado a sepultura incógnita de Dana.

Explicou que dois pescadores tinham assistido quando o cadáver da milionária foi enterrado na praia por pilotos de um helicóptero. Disse também que tinha ordens superiores para não identificar as testemunhas, e que, ainda esta semana, procederia a exumação dos restos da milionária.

Desde o início, a história do delegado pareceu fantasiosa, com um possível benefício para Leopoldo Heitor, que em abril será novamente julgado pela Justiça do Estado do Rio. O delegado nos últimos dias vinha fugindo da imprensa, explicando que suas investigações já estavam obtendo êxito.

UMA "PANE"

A história verdadeira sôbre o cadáver da praia iniciou-se realmente com a aventura de uma agência funerária de São Paulo. O cadáver de Eurides Alves Pisco estava no necrotério do Instituto Anatômico, na capital paulista, e precisava ser trasladado para a Guanabara, de acôrdo com o desejo do marido da vítima, o gráfico Joaquim Marques Pisco, atualmente residindo no Rio Comprido.

Os agentes funerários admitiram o lucro fácil e fretaram um avião monomotor para a remoção. Consta que a aeronave, que pertencia a uma emprêsa do ex-Governador Ademar de Barros, não podia efetuar o serviço por não dispor de instrumentos para vôos sem visibilidade. O tempo era chuvoso no dia do transporte do cadáver e o acidente ocorreu à tarde, após o pequeno avião permanecer perdido por horas na área compreendida entre Ubatuba, São Paulo e Angra dos Reis e Parati, no litoral fluminense.

Numa das tentativas de pouso, o avião, de prefixo ainda ignorado, chegou a atingir a restinga da Marambaia. O pilôto, contudo, teve que voltar e aterrissar, mesmo, na praia do Sono, ocasião em que o aparelho acidentou-se. O local era deserto e os pilotos não hesitaram em enterrar o corpo na areia. No dia seguinte, o avião foi desmontado e levado em caminhões para São Paulo. O cadáver, exumado na mesma ocasião, foi sepultado oficialmente no cemitério de Parati.

BRIGA PELA PRAIA

Tôdas as formalidades legais foram cumpridas no sepultamento de Eurides, que falecera por causa de uma lesão cardíaca, conforme o atestado de óbito n.º 11 317 do Cartório de Registro Civil de Pessoas Naturais do 12.º Subdistrito da cidade de Cambuci, em São Paulo. O atestado estava em poder dos pilotos e foi arquivado, em fotocópia, no cartório de Parati, isso depois do registro pelo então delegado da cidade, major Custódio Ribeiro de Carvalho.

Segundo, ainda, o comerciante Arnaldo Pisco, o marido de Eurides foi procurado em 1962 por um advogado de Leopoldo Heitor, que já sabia, à época, das suspeitas de um grupo de pescadores, que pensavam fôsse o corpo de Dana. Tudo ficou esquecido e a família de Eurides mostrou-se surprêsa com os últimos noticiários. O advogado Leopoldo Heitor, apesar de conhecer tôda a história sôbre a mulher enterrada na praia em maio de 1961, na mesma época do desaparecimento de Dana de Tefé, nada esclareceu ao delegado Gustavo Félix.

Limitou-se apenas a reafirmar suas antigas declarações, de que Dana fôra raptada por agentes comunistas da Tcheco-Eslováquia, e que está viva naquele país, usando o nome de Ludmila Fischer.

Foi por uma outra luta judicial que Eurides ressurgiu no caso Dana de Tefé. Um milionário, que se diz dono da praia do Sono, quer expulsar do local um grupo de pescadores, entre os quais Lourival Valentim, que testemunhou o sepultamento de mulher de Joaquim Prisco.

Durante os depoimento dos pescadores, a história do avião e do cadáver reapareceu, colocando em pânico o delegado Gustavo Félix, que tentou por todos os meios decifrar o mistério.

Jato HS-125 percorre parte do litoral paulista em vôo para a imprensa

São Paulo (Sucursal) — O jato executivo HS-125 da firma inglêsa Hawker Siddeley Aviation — numa demonstração para a imprensa — deixou o aeroporto de Congonhas, percorreu parte do litoral-centro do Estado e voltou novamente à capital, isto em apenas 27 minutos, voando a uma velocidade média de 650 quilômetros horários.

Êste jato executivo, com capacidade para transportar 7 passageiros e uma carga média de 10 toneladas, decola e pousa em qualquer tipo de pista, e, acima de 40 mil metros de altitude, alcança a velocidade máxima de 850 km/h. A Fôrça Aérea Brasileira possui 6 aparelhos dêsse tipo e seu custo é de um milhão de dólares por unidade.

NA FEIRA

O jato HS-125 foi trazido a Congonhas pela Hawker Siddeley para complementar a exposição do modêlo apresentada na Feira Industrial Britânica que se realiza no Parque do Ibirapuera. Durante a tarde de ontem, o jato fêz vários vôos de demonstração para jornalistas, homens de negócios e emprêsas comerciais de navegação aérea.

A Hawker foi a pioneira na fabricação de jatos comerciais no mundo, com o seu modêlo Comet, tendo produzido ainda o caça P-1127 Harrier, que opera com pouso e decolagem vertical. Atualmente os jatos executivos HS-125 operam em 18 países diferentes, sendo que os Estados Unidos são os maiores compradores.

Câmara de Paracambi vai extinguir o mandato de vereador que desapareceu

Niterói (Sucursal) — A Câmara Municipal de Paracambi vai declarar extinto, na próxima semana, o mandato de seu ex-presidente, Sr. Gílson Natal, da Arena, que fugiu da cidade desde a edição do AI-5.

O vereador Gílson Natal é acusado, em processo de cassação, juntamente com o atual presidente da Câmara, vereador Alcir Lemos, e o vereador Antônio Fernandes Apecuitá, de falsificar atas de reuniões que possibilitaram o afastamento, durante 11 dias, em agôsto e setembro de 1967, do prefeito Délio Basílio Leal, do MDB.

EPÍLOGO

A extinção do mandato do vereador Gílson Natal, que corresponde na prática a uma medida mais branda do que a cassação, poderá marcar o epílogo de uma etapa da luta pelo poder em Paracambi, que se desenvolve há mais de 60 anos entre as famílias do prefeito Délio Basílio Leal e do vereador Gílson Natal, muito antes que o Município, conhecido no comêço do século como Rio dos Macacos — nome do rio que corta a cidade e a inunda nas chuvas torrenciais — pensasse em se emancipar de Nova Iguaçu e de Vassouras.

O afastamento do prefeito, em 31 de agôsto de 1967, foi também reflexo direto da crise política de Nova Iguaçu, ocorrida 15 dias antes e na qual o prefeito Ari Schiavo foi afastado do cargo (o *impeachment* viria depois) quando se encontrava em viagem à Alemanha.

Aproveitando-se da tensão então existente em Nova Iguaçu, o vereador Gílson Natal, com o auxílio de seus colegas Antônio Fernandes Apecuitá e Alcir Lemos, espalhou a notícia de que os militares do paiol de pólvora de Paracambi estavam interessados no afastamento do prefeito, acusado de irregularidades administrativas.

GALAXIE USADO
bom estado
SÓ COM A SANTO AMARO
Avenida Osvaldo Cruz, 73/87

Aliano e Oraci não crêem na derrota de Amor Mio

Válter Aliano e Oraci Cardoso acreditam sem hesitação no sucesso de Amor Mio no quilômetro do Grande Prêmio Ministério da Agricultura, admitindo que na grama dificilmente o filho de Cigal deixará de se reabilitar frente a Onch.

O treinador explicou que, na corrida anterior, Onch sòmente derrotou Amor Mio, porque prejudicou seu pupilo nos primeiros metros, enquanto Oraci, além de indicar seu conduzido como um provável lider, afirma que em grama sêca vai superar Onch, pois raríssimos cavalos de cascos encastelados atuam bem na relva dura.

CONFIANÇA

Oraci Cardoso, inclusive, diz que Amor Mio talvez não seja um potro bonito, mas é muito forte e dono de uma grande rapidez e muita resistência. Admite a vitória como resultado lógico, esperando correr entre os ponteiros ou mesmo na frente e decidir a corrida sem problemas.

O treinador Válter Aliano também confia na vitória e acha que até mesmo poderia ter derrotado Onch na ocasião anterior, obtendo seu pupilo, agora, a oportunidade pretendida.

ORRATO É MELHOR

Felipe Pereira Lavor, treinador nascido na Paraíba e com seu melhor curso de turfe obtido em Recife, escovando, ferrando e preparando, mantém sua simplicidade mesmo agora ao entrar na esfera clássica, salientando que "Orrato ainda será muito melhor do que Cumberland. "Acredita que se não fôsse o nervosismo de Orrato para entrar no boxe e o ligeiro temor de que está possuído desde a pancada recebida por ocasião da sua retirada nas cintas, seria um provável ganhador.

MUITA CHANCE

Com relação a Cumberland, mesmo julgando um potro inferior a Orrato, informa que com algumas poucas atuações já levantou somas que equivalem ao seu preço de custo. Adianta, inclusive, que Cumberland por ser animal sem problema, expontâneo e muito ligeiro pode tomar a ponta e acabar com a corrida e não esquece ainda de informar que o castanho vai largar na balisa dois, o que pode facilitar a vitória.

PAULO ALVES TRANQUILO

A respeito de Onch, cujo casco encastelado vem sendo motivo dos comentários mais desencontrados da Gávea, o freio Paulo Alves mostra-se tranqüilo, afirma que já trabalhou seu pilotado na grama há muito tempo e achou que galopava muito bem.

— Naquela ocasião Onch ainda não tinha estado para correr, mas quando um cavalo não pega bem a grama não precisa estar em forma para um jóquei compreender o problema. Quem esperar fracasso de Onch por causa do casco pode ficar em casa, porque isso não vai acontecer.

SÔMENTE SURPRÊSA

Com relação aos responsáveis pelos demais concorrentes ao Grande Prêmio desta tarde, existe sòmente esperança, e todos são unânimes em afirmar que Onch, Amor Mio e a parelha Cumberland-Orrato dominam a prova.

Nota-se, porém, que Juca um estreante muito preparado, tem sido motivo de comentários, o mesmo acontecendo a respeito de Happy Magnific, que obteve melhoras em sua forma, pois fracassou inexplicàvelmente na última ocasião, quando tinha apontado em 35s, com muitas sobras.

Astro Grande entusiasmou vencendo com desenvoltura os 2 200 da Prova Especial

Mesmo tropeçando na partida, o cavalo Astro Grande, lançado de imediato pelo seu jóquei para a vanguarda, correu com alguma vantagem até a reta, aumentando-a gradativamente para terminar alcançando uma facílima vitória nos 2 200 metros da Prova Especial de ontem no Hipódromo da Gávea.

O parelheiro sulino, de 4 anos, por Quasi e Miúda, foi dirigido com perfeição por Francisco Pereira Filho e apresentado em excelentes condições de preparo pelo treinador Gonçalino Feijó, tendo confirmado magnífico exercício. Astro Grande assinalou o tempo regular de 2m24s 2/5 em pista de areia. O franco favorito Light Romu não correspondeu à preferência do público, terminando descolocado.

Resultados completos:

1.º PAREO — 1 400 metros — Pista: AL Prêmio: NCr$ 2 500,00

	Kg	NCr$	Dupla	NCr$
1.º Amsville, J. Machado	54	0,85	12	0,20
2.º Invitation, G. Meneses	58	0,19	13	0,28
3.º Estroinice, J. B. Paulielo	54	0,24	14	0,49
4.º Urussaba, A. Ramos	54	0,48	23	0,50
5.º Pitis, J. Barbosa	51	0,54	24	0,91
6.º Quedulce, J. Santana	54	1,80	33	2,61
			34	1,19
			44	4,66

Diferenças: 3 corpos e cabeça. Tempo: 1'29"3/5. Vencedor: (5) NCr$ 0,85. Dupla (14): 0,49. Placês: (5) 0,28 e (1) 0,13. Movimento do páreo: NCr$ 62 236,00. AMSVILLE: F. A. 4 anos, São Paulo. Filiação: Valmy e Havoc. Proprietário: Haras Tatu. Treinador: Geraldo Morgado. Criador: Haras Polaris.

2.º PAREO — 1 400 metros — Pista: AL. Prêmio NCr$ 2 000,00

	Kg	NCr$	Dupla	NCr$
1.º Patchouly, J. Queirós	53	0,42	11	10,17
2.º Good Loocking, G. Meneses	56	0,17	12	0,64
3.º Goias, F. Maia	55	0,51	13	2,49
4.º El Zig, D. F. Graça	53	0,76	14	1,77
5.º Royal Fox, M. Henrique	55	1,25	22	0,61
6.º Allcondom, I. Sousa	55	2,01	23	0,25
7.º Rastro, M. Silva	55	0,55	24	0,21
8.º Minha Gatinha, A. Ramos	53	2,61	33	3,78
			34	0,77
			44	2,12

Não correu: Seu Nenê.

Diferenças: 2 corpos e 1/2 corpo. Tempo: 1'29"3/5. Vencedor: NCr$ (8) 0,42. Dupla: (24) 0,21. Placês: (8) 0,16 e (3) 0,11. Movimento do páreo: NCr$ 76 315,00. PATCHOULY: M. C. 5 anos. Paraná. Filiação: Boxeur e Montegula. Proprietário: Stud Itabirense. Treinador: Roberto Morgado. Criador: Stud Bacachery.

3.º PAREO — 1 400 metros — Pista: GL. Prêmio: NCr$ 3 500,00

	Kg	NCr$	Dupla	NCr$
1.º Jubilo, F. Estêves	56	0,31	12	0,38
2.º Chambertain, D. Santos	55	0,81	13	0,34
3.º Endyclod, J. Reis	56	0,20	14	0,97
4.º Jacquin, G. Meneses	56	0,34	22	1,41
5.º Jason, J. Pinto	56	0,57	23	0,27
6.º Medel, A. Machado	56	0,35	24	0,82
			33	0,84
			34	0,62

Não correu: Barwell.

Diferenças: vários corpos e 1/2 corpo. Tempo: 1'24"2/5. Vencedor: (2) NCr$ 0,31. Dupla: (22) 1,41. Placês: (2) 0,20 e (3) 0,34. Movimento do páreo: NCr$ 80 920,00. JUBILO: M. T. 3 anos. São Paulo. Filiação: Fort-Napoleon e Sinhá Dona. Proprietário: Haras São José e Expedictus. Treinador: Ernani de Freitas. Criador: Haras São José e eExedictus.

4.º PAREO 1 000 metros — Pista GL. — Prêmio NCr$ 4 000,00

	kg	NCr$	Dupla	NCr$
1.º Iassy, O. Cardoso	55	0,18	11	2,02
2.º Xacy, J. Pedro F.º	55	0,54	12	0,55
3.º Quille, J. Queirós	55	2,66	13	0,26
4.º Jaiba, A. Santos	55	0,48	14	0,32
5.º Happy Excellent, G. Meneses	55	1,35	22	5,04
6.º Xarmeuse, J. Machado	55	0,41	23	1,10
7.º Tarcisa, J. Borja	55	3,62	24	1,20
8.º Jovem, J. Ramos	55	0,48	33	1,20
9.º Cascatinha, D. Santos	54	0,83	34	0,44
10.º Canoeira, M. Silva	55	1,91	44	1,44

Não correu Corralinda.

Diferenças: vários corpos e 1/2 corpo. Tempo: 1'00". Vencedor (1) NCr$ 0,18. Dupla (13) 0,26. Placês (1) 0,14 e (6) 0,21. Movimento do páreo NCr$ 70 367,00. IASSY, F. C. 2 anos, PR. Filiação: Cigal e Ostia. Proprietário: Stud Loques. Treinador: Walter Aliano. Criador: Haras Palmital.

5.º PAREO 2 200 metros — Pista AL. — Prêmio NCr$ 3 500,00 (Prova Especial)

	kg	NCr$	Dupla	NCr$
1.º Astro Grande, F. Per. F.º	56	0,22	11	3,05
2.º Burlesque, J. Queirós	52	3,09	12	0,17
3.º Jue d'Or, O. Cardoso	60	0,84	13	0,53
4.º El Malak, O. F. Silva	50	0,73	14	1,07
5.º Mooklim, A. Ramos	55	4,15	22	3,86
6.º Light Romu, G. Meneses	60	0,16	23	0,33
7.º Fatorial, P. Alves	58	0,73	24	0,53
8.º Massari, J. Silva	59	3,41	33	2,14
9.º Savi, L. Corrêa	54	6,41	34	1,74
10.º Don Rebimba, J. Pedro F.º	55	5,22	44	11,74

Diferenças: 3 corpos e 1/2 corpo. Tempo: 2'24"2/5. Vencedor (1) NCr$ 0,22. Dupla (11) 3,05. Placês (1) 0,20 e (2) 0,77. Movimento do páreo NCr$ 71 983,00. ASTRO GRANDE, M. C. 4 anos, RGS. Filiação: Quasi e Miúda. Proprietário: Roger Guedon. Treinador: Gonçalino Feijó. Criador: Haras Jaguarão Grande.

6.º PAREO 1 400 metros — Pista AL. — Prêmio NCr$ 2 500,00

	kg	NCr$	Dupla	NCr$
1.º Monterrey, J. Borja	54	0,39	11	2,83
2.º Allumeur, C. A. Sousa	54	0,47	12	0,61
3.º Almabiue, J. Pedro F.º	55	0,33	13	0,78
4.º Faisão, J. Reis	58	0,38	14	0,47
5.º Ripper, G. Meneses	54	0,51	22	2,67
6.º Uganah, J. Pinto	58	0,26	23	0,62
7.º Lole, J. Santana	54	1,90	24	0,33
8.º Obstiné, M. Silva	54	1,97	33	5,96
9.º Urbaneja, H. Ferreira	51	4,45	34	0,46

Diferenças: cabeça e vários corpos. Tempo: 1'29"3/5. Vencedor (5) NCr$ 0,39. Dupla (13) 0,78. Placês (5) 0,23 e (1) 0,22. Movimento do páreo NCr$ 92 424,00. MONTERREY, M. C. 4 anos, SP. Filiação: Taki e Gallera. Proprietário: Stud Bailador. Treinador: E. Coutinho. Criador: Haras Ipiranga.

7.º PAREO 1 400 metros — Pista AL. — Prêmio NCr$ 2 500,00

	kg	NCr$	Dupla	NCr$
1.º Iron Horse, P. Alves	58	0,27	11	2,07
2.º Cupidon, J. Queirós	54	2,21	12	0,72
3.º Idilio, L. Correia	54	0,58	13	0,46
4.º Irajá, J. Pinto	54	0,73	14	0,84
5.º Suez, A. Ramos	58	0,51	22	1,42
6.º Itabirito, H. Vasconcelos	56	0,55	23	0,36
7.º Farjo, J. Barbosa	55	1,33	24	0,70
8.º Mônaco, J. Pedro F.º	55	0,41	33	0,55
9.º Afoito, B. Santos	56	1,11	34	0,39

Diferenças: mínima e 1 corpo. Tempo: 1'30". Vencedor (5) NCr$ 0,27. Dupla (34) 0,39. Placês (5) 0,20 e (9) 0,90. Movimento do páreo NCr$ 97 757,00. IRON HORSE, M. C. 4 anos, SP. Filiação: Quebec e Barra Mansa. Proprietário: Haras São José e Expedictus. Treinador: Ernani Freitas. Criador: Haras São José e Expedictus.

8.º PAREO 1 300 metros — Pista AL. — Prêmio NCr$ 2 500,00

	kg	NCr$	Dupla	NCr$
1.º Cacau, J. Reis	57	0,45	11	1,92
2.º Inchacê, L. Correia	57	0,21	12	0,45
3.º Jeune Fille, J. Machado	55	0,65	13	0,53
4.º Pop, F. Estêves	57	0,54	14	0,32
5.º Alba Iúlia, O. Cardoso	55	3,15	22	0,32
6.º Ioiô, L. Acuña	57	1,57	23	0,74
7.º Excelsior, J. Garcia	54	0,28	24	0,36
8.º Chananéu, H. Ferreira	54	22,55	33	2,56
9.º Ke-Sá, J. Pinto	57	5,79	34	0,78
10.º Arancita, D. Santos	54	1,25	44	2,39
11.º Manini, J. Queirós	57	1,93		

Diferenças: vários corpos e 1 corpo. Tempo: 1'24"2/5. Vencedor (3) NCr$ 0,45. Dupla (12) 0,45. Placês (3) 0,23 e (1) 0,17. Movimento do páreo NCr$ 87 910,00. CACAU, M. C. 4 anos, RJ. Filiação: Lumen e Miss Elegante. Proprietário: Wander Ferreira da Cunha. Treinador: O. M. Fernandes. Criador: José Gonçalves Paiva.

MOVIMENTO DAS APOSTAS .... NCr$ 678 638,15

Resultados dos Concursos

BÔLO DE SETE PONTOS
20 vencedores — Rateios: .... NCr$ 541,40

BETTING DUPLO
16 vencedores — Rateios: .... NCr$ 715,08

Granfina e Jaldaia surgem como fôrças absolutas no programa de hoje na Gávea

Reaparecendo após uma ausência de dezoito meses das pistas, a égua Granfina desponta como fôrça destacada da carreira inicial da tarde de hoje, no Hipódromo da Gávea, em qualquer pista, pois terá pela frente adversários fracos e a sua forma nada deixa a desejar.

A defensora dos Haras São José e Expedictus correu pela última vez no dia do Grande Prêmio Brasil de 1967, arrematando em sétimo no páreo levantado por Jabiclo. Como Granfina, outra pensionista de Ernâni de Freitas, Jaldáia está cotada como franca favorita do quarto páreo, devendo deixar a turma de perdedores depois de estréia animadora.

LUTA PELA DUPLA

Nos páreos em que Granfina e Jaldáia foram inscritas, o mais interessante — em corrida normal— será o confronto dos demais em busca da formação da dupla. Violento, Allegretto, Mambrum e Flora Boneca podem pelo pôsto secundário na prova inicial e Maninha, Beaverdam e Miss Cadir estão mais cotadas no quarto páreo, com vistas à segunda posição.

TINANA

Boa corredora tanto na grama como na areia, Tinana deve prevalecer nos 1 300 metros do segundo páreo. A parelha Juanina-Jaldessa e Ierne — esta retornando com bom exercício — são sérias candidatas à dupla. Fair Suprema ainda não está no melhor de sua forma.

CHANCE NAS DUAS

Gauchinha Linda está bem situada nos 1 400 metros e leva a vantagem de correr na grama e na areia com a mesma desenvoltura. É bem verdade que, se chovesse, a filha de Cigal ficaria mais à vontade, com Tamoyo em segundo plano. Na relva cresce a produção de Haju e Foreigner, principalmente do descendente de Zangado, que já ganhou e perdeu em tempo recorde. Caso o tempo permita, deverá ser dos mais significativos o resultado técnico desta carreira.

OS MIL METROS

Onch e Amor Mio dominam o quilômetro do Grande Prêmio Remonta do Exército, com o primeiro defendendo a sua invencibilidades. São enormes as esperanças nos dois potros. A grama, em se tratando de terreno que pela primeira vez atuarão, não deixa de ser uma incógnita para os potros, com alguns observadores temendo pela sorte de Onch, com um dos cascos encastelados. Cumberland e Orrato formam uma parelha de respeito e há expectativa pela estréia de Juca — sòmente hoje pela manhã será decidido se correrá o clássico ou a prova comum — um irmão materno da excelente Edição, egresso do Haras Mondesir.

Onch e Amor Mio devem decidir.

HAPPY RACE

Juca será um dos nomes principais do sexto páreo, caso deserte do clássico, mas com um estreante tudo pode acontecer. Bonfri — o único ganhador da carreira — pode vencer a segunda, mas Happy Race acusou sensíveis melhoras em seu estado, após estréia muito boa, devendo produzir atuação das mais destacadas, tanto na relva como no barro. Outro estreante com possibilidades é o El Guitarrero, aparecendo ainda os já corredores Bisão e Xodó Araby em plano ligeiramente inferior.

Turfistas acertam em Santa Anita

Nova Iorque (UPI-JB) — Alguns felizardos apostaram nos cavalos certos em Bowie e Santa Anita e fizeram bem dinheiro, quarta-feira.

Em Bowie, Tan Tani conseguiu sua primeira vitória na temporada, pagando na ponta 129 dólares, enquanto em Santa Anita, Sylvishrama, o azarão de um campo de sete éguas e potrancas, venceu por uma cabeça a Grande Show Purse, com dotação de 8 mil dólares, pagando 56 dólares.

GULFSTREAM PARK

A temporada turfística na Flórida transferiu-se para o hipódromo Gulfstream Park, onde o Appleton Handicap, com dotação de 20 mil dólares foi dividido em duas partes. Quite an Accent venceu fàcilmente a primeira seção, passando para a ponta no meio do percurso da milha, ali se mantendo até o final. Go Marching, o franco favorito da segunda seção, arrancou da nona colocação, no metade da corrida, para vencer Sea Castle por quatro corpos.

Em Albany, Califórnia, Allbux venceu o páreo principal com três corpos de vantagem sôbre o segundo colocado, So He Does.

JÓQUEI FEMININO

Tuesdee Teuta, a primeira jóquei feminina a competir em Santa Anita, montou pela terceira vêz e terminou em décimo lugar, a bordo de Buz, num campo de 12.

O vencedor do páreo, o jóquei Bill Mahoney declarou, após a corrida de quarta-feira:

— Eu votei contra a participação de mulheres nos programas turfísticos, em janeiro último, mas não acho mais que elas sejam uma ameaça à nossa profissão.

Nossos palpites

1. Granfina - F. Boneca - Alegreto
2. Tinana - Juanina - Ierne
3. G. Linda - Foreigner - Hálimo
4. Jaldaia - Miss Cadir - Beaverdam
5. Amor Mio - Onch - Cumberland
6. Happy Race - Xodó Araby - El Guitarrero
7. Calígula - Acorilis - Cadirbun
8. Lord Zumbo - Nimbus - Usco

Parelha Uzuki-Iguape tem destaque na melhor prova de hoje em Cidade Jardim

São Paulo (Sucursal) — O Grande Prêmio Governador do Estado será disputado hoje, com cinco animais correndo em 1 600 metros. Os favoritos são Uzuki e Iguape, que formam uma parelha. Os outros animais que disputarão o GP são Poconé, Quartier Latin e Sorto.

Como já é tradição, há um ano em São Paulo, os entendidos de Cidade Jardim acreditam que mais êste Grande Prêmio será corrido em pista pesada devido às chuvas que caem sempre na época de uma prova importante, citando-se como exemplos as três provas da Tríplice Coroa realizadas no ano passado e o primeiro GP dêste ano — o presidente do Jóquei Clube — corridos debaixo de chuvas.

FAVORITOS

Os favoritos Uzuki e Iguape ontem realizaram floreios leves, com seus jóqueis e treinadores não se preocupando em forçá-los.

Uzuki, durante os trabalhos realizados esta semana, apresentou-se muito bem. No seu último exercício não foi muito exigido obtendo o tempo de 1m47s para a distância de 1 600 metros. O jóquei de Uzuki, J. Olguin, a exemplo do treinador Carlos Cabral, acha que seu animal deverá desenvolver boa corrida, mostrando porque é chamado de melhor milheiro nacional.

Iguape portou-se melhor que seu companheiro de favoritismo, nos treinamentos, alcançando o tempo de 1m44s, percorrendo os 1 600 metros, pilotado pelo Enrique Araya. Enrique acredita que Iguape terá em Uzuki um grande rival, mas tem condições para vencer, bastando para isso analisar-se os treinamentos dos dois animais, nos quais Iguape foi um pouco superior a Uzuki, mesmo não sendo forçado.

DECEPÇÃO DO TURFISTA

Os turfistas mais freqüentes em Cidade Jardim, aquêles que geralmente assistem aos trabalhos realizados nas madrugadas, acreditam que se o número de animais inscritos fôsse superior a cinco, o grande prêmio Governador do Estado seria uma atração digna de ser vista por muitas pessoas. Mas com cinco inscritos não há muita vibração. A pista parece estar vazia, alegam os aficcionados.

Em Cidade Jardim existe reclamação geral contra os últimos grandes prêmios, onde já se nota, segundo os entendidos, um certo desinterêsse dos proprietários em inscreverem seus cavalos, alegando que seus animais não estão preparados fisicamente para uma disputa de importância. E que esta situação perdura há um ano.

O programa de hoje

1.º PAREO — As 14h — 1 300 metros — Prêmio: NCr$ 2 000,00 — Rec. 79"2 — Farinelli, Orton e Estrilo

Animais	Montarias	Cl.	Kg	Treinador	Última perform.	Dist.	Pista	Tempo
1—1 Granfina	F. Estêves	11	52	E. de Freitas	7.º Jabiclo 67	1 600	GP	101"
2 Precioso	J. Garcia	7	54	M. Mendonça	4.º Allez	1 600	NP	103"
2—3 Violento	A. Hodecker	3	55	W. Pedersen	6.º X-9	1 500	AP	96"4
4 Eremita	O. F. Silva	10	54	A. Nahid	10.º X-9	1 500	AP	96"4
5 X-9, não corre		1	57	M. Mendes	1.º Gurupé	1 500	AP	96"4
3—6 Allegretto	D. Santos	6	54	W. T. Sousa	4.º X-9	1 500	AP	96"4
7 Tulinha, não corre		2	55	A. Correia	5.º F. Boneca	1 200	AP	76"3
8 Mambrum	J. Queirós	4	55	F. Costas	1.º Seu Ary	1 300	NL	85"3
4—9 Maxim's	H. Vasconcelos	9	55	A. Vieira	U.º Guarujá	1 000	AL	62"1
10 Flora Boneca	M. Alves	5	58	J. Tinoco	4.º Pichuri	1 000	AP	63"1
11 El Clamor	A. Lins	8	54	B. Ribeiro	3.º Pichuri	1 000	AP	63"1

2.º PAREO — As 14h30m — 1 400 metros — Prêmio: NCr$ 3 500,00 — Recorde: 82"2 — TZARINA

Animais	Montarias	Cl.	Kg	Treinador	Última perform.	Dist.	Pista	Tempo
1—1 Juanina	J. Machado	6	56	E. de Freitas	2.º Tepoty	1 300	AL	82"3
" Jaldessa	J. Sousa	4	56	Idem	6.º Volnela	1 300	AP	82"1
2—2 Tinana	H. Ferreira	1	56	P. F. Campos	2.º Nacota	1 400	AP	90"3
3 Let's Kiss	A. Ramos	7	56	S. d'Amore	8.º Volnela	1 300	AP	82"1
3—4 Dabohemia	P. Pinto	5	56	A. Nahid	3.º Itaca	1 200	AP	76"
5 Fair Suprema	M. Silva	2	56	C. Rosa	9.º Volnela	1 300	AP	82"1
4—6 Ierne	A. Santos	3	56	J. L. Pedrosa	U.º Butte	1 500	GL	92"4
7 H. Week End	G. Meneses	8	56	R. A. Barbosa	6.º Tepoty	1 300	AL	82"3

3.º PAREO — As 15h — 1 400 metros — Prêmio: NCr$ 2 500,00 — Recorde: 82"2 — TZARINA

Animais	Montarias	Cl.	Kg	Treinador	Última perform.	Dist.	Pista	Tempo
1—1 Gauch. Linda	O. Card.	2	60	W. Aliano	1.º Burlesque	1 600	AP	102"1
2—2 Hálimo	J. Silva	3	54	L. Ferreira	1.º Itararé	1 500	GL	90"
" Haju	A. Santos	4	52	J. L. Pedrosa	12.º Estissac	1 600	GP	103"2
3—3 Tamoyo	P. Alves	5	58	R. Silva	4.º Mileto	2 100	NL	136"2
4 Impostos	F. Maia	6	54	H. Tobias	1.º Itabirito	1 300	AP	82"4
4—5 Oceanique	P. Lima	1	54	M. Sousa	3.º Musette	1 300	AP	81"4
6 Foreigner	D. Santos	7	54	J. Araújo	5.º Uzuki	1 600	GL	94"3

4.º PAREO — As 15h30m — 1 400 metros — Prêmio: NCr$ 3 500,00 — Recorde: 82"2 — TZARINA

Animais	Montarias	Cl.	Kg	Treinador	Última perform.	Dist.	Pista	Tempo
1—1 Jaudaia	J. Machado	8	56	E. de Freitas	2.º Cadirly	1 200	AP	77"1
2 Infula	A. Santos	9	56	L. Ferreira	Estreante	—	—	—
2—3 Maninha	F. Estêves	1	56	H. Sousa	2.º Beverly	1 400	GL	85"2
4 Bullceira	J. Silva	5	56	E. Coutinho	8.º Concertina	1 200	AP	76"4
3—5 Courage	B. Santos	10	56	O. B. Lopes	5.º Josabeth	1 300	AP	83"
6 Beaverdam	D. F. Graça	3	56	S. d'Amore	8.º Lara	1 600	GL	98"
7 Miss Nasaré, não corre		7	56	J. E. Sousa	10.º Jaldessa	1 300	AMc	85"
4—8 Miss Cadir	O. Cardoso	6	56	J. C. Lima	6.º Sohen	1 400	GL	86"3
9 Better-Half	J. Barbosa	2	56	A. Nahid	3.º Concertina	1 200	AP	76"4
10 Adracne	U. Meirelles	4	56	W. Penelas	5.º Cadirly	1 200	AP	77"1

5.º PAREO — As 16h05m — 1 000 metros — Prêmio: NCr$ 12 000,00 — Recorde: 56"4 — ROYAL GAME — GRANDE PRÊMIO REMONTA DO EXÉRCITO —

Animais	Montarias	Cl.	Kg	Treinador	Última perform.	Dist.	Pista	Tempo
1—1 Onch	P. Alves	6	55	R. Silva	1.º Amor Mio	1 000	AL	62"
2 Happy Magnific	G. Men.	1	55	R. A. Barbosa	7.º Obelo	1 000	AP	63"
3 Executor	F. Estêves	4	55	R. Costa	2.º Onch	1 000	AL	62"1
2—4 Amor Mio	O. Cardoso	5	55	W. Aliano	1.º Jugo	1 000	AP	62"2
5 Xororó	M. Silva	9	55	C. Pereira	9.º Obelo	1 000	AP	63"
6 Beabá	R. Penido	8	55	C. Ribeiro	2.º Cumberland	1 000	AL	62"3
3—7 Cumberland	J. Machado	2	55	F. P. Lavôr	1.º Beabá	1 000	AL	62"3
" Orrato	B. Santos	11	55	Idem	Estreante	—	—	—
8 Lelé	J. Queirós	7	55	R. Carrapito	2.º Obelo	1 000	AP	63"
4—9 Apagador	D. Santos	12	55	G. Feijó	3.º Cumberland	1 000	AL	62"3
10 Jugo	J. Pinto	3	55	J. L. Pedrosa	2.º Amor Mio	1 000	AP	62"2
" Juca	A. Santos	10	55	M. Sousa	Estreante	—	—	—

6.º PAREO — As 16h40m — 1 000 metros — Prêmio: NCr$ 4 000,00 — Recorde: 56"4 — ROYAL GAME

Animais	Montarias	Cl.	Kg	Treinador	Última perform.	Dist.	Pista	Tempo
1—1 Jingol	A. Santos	2	54	L. Ferreira	Estreante	—	—	—
" Juca	A. Santos	8	54	M. Sousa	Estreante	—	—	—
2 Happy Race	G. Meneses	7	54	R. A. Barbosa	3.º Amor Mio	1 000	AP	62"2
2—3 Bonfri	D. Santos	9	58	S. Morales	3.º Amor Mio	1 000	AP	62"2
4 Caboclo	S. Silva	10	54	J. F. Vale	Estreante	—	—	—
5 Evenfall	A. Machado	12	54	R. Costa	U.º Onch	1 000	AL	62"
3—6 Xodó Araby	L. Correia	1	54	J. L. Pedrosa	3.º Obelo	1 000	AP	63"
" Crillon	J. Pinto	11	54	Idem	7.º Cumberland	1 000	AL	62"3
7 Blue	J. Queirós	6	54	F. Costas	Estreante	—	—	—
4—8 Bisão	M. Silva	4	54	G. Morgado	4.º Onch	1 000	AL	62"
9 El Guitarrero	J. Mach.	5	54	P. Morgado	Estreante	—	—	—
10 Ojigo	O. Cardoso	3	54	M. Mendes	Estreante	—	—	—

7.º PAREO — As 17h15m — 1 400 metros — Prêmio: NCr$ 3 500,00 — Recorde: 56"4 — ROYAL GAME

Animais	Montarias	Cl.	Kg	Treinador	Última perform.	Dist.	Pista	Tempo
1—1 Acorilis	M. Alves	4	56	W. Aliano	2.º Jatobá	1 600	GL	97"1
" Estrelante	R. Penido	8	56	Idem	U.º Uxmal	1 200	AP	76"2
2 Calígula	G. Meneses	5	56	L. A. Gomes	5.º Ayacucho	1 500	GL	96"2
2—3 Cadirbun	G. Alves	10	56	J. C. Lima	3.º Jatobá	1 600	GL	97"1
4 Indio	A. Santos	1	56	M. Sousa	8.º Util	1 600	GL	71"4
" Iamen	F. Conceição	11	56	J. L. Pedrosa	10.º Ayacucho	1 500	GL	96"2
3—5 Claubert	J. Reis	2	56	L. Ferreira	9.º K. Richard	1 600	GL	98"
6 Golano	M. Silva	9	56	G. Morgado	6.º Fascinio	1 500	AL	95"
7 Bangazal	P. Lima	7	56	T. R. Gomes	7.º Iota	1 000	AP	62"4
4—8 Peixe	D. Santos	6	55	D. Sales	5.º Comodoro	1 300	AP	84"
9 Kinnaraya	J. Barbosa	12	56	A. Araújo	Estreante	—	—	—
10 Angahy	S. Silva	3	56	A. Vieira	U.º Ayacucho	1 500	GL	96"2

8.º PAREO — As 17h50m — 1 300 metros — Prêmio: NCr$ 2 500,00 — Rec.: 79"2 — Farinelli, Orton e Estrilo

Animais	Montarias	Cl.	Kg	Treinador	Última perform.	Dist.	Pista	Tempo
1—1 Lorde Zumbo	J. P. F.º	8	57	P. F. Campos	2.º Harari	1 400	AP	91"
2 Fair Diviko	M. Silva	1	57	C. Pereira	U.º Orbeniz	1 600	AL	105"
3 Anik	J. Paulielo	2	55	A. C. Pimentel	U.º Oly Girl	1 200	AL	76"3
2—4 Nimbus	D. Santos	7	57	M. Mendes	7.º El Tornado	1 500	AL	95"4
5 Mébito	O. Cardoso	4	57	C. Tourinho	Estreante	—	—	—
6 Hereia	C. R. Carvalho	5	55	W. Aliano	4.º Estonita	1 400	AL	90"
3—7 Sândalo	J. Silva	12	57	C. Rosa	4.º Harari	1 400	AP	91"
" Algaroba, não corre		3	55	Idem	6.º La Poupée	1 400	AP	91"1
8 Hal Gremito	J. Borja	9	57	A. Palm Filho	1.º Inshacé	1 000	AL	63"3
4—8 Souviens-Toi	J. Queirós	6	57	P. Morgado	6.º Tai-Pan	1 000	NP	62"4
10 Usco	J. Correia	11	57	J. F. Vale	U.º Belvedere	1 400	AL	89"2
11 Haca, não corre		10	55	M. Sousa	3.º La Poupée	1 400	AP	91"1

Noturna de quinta-feira tem ligeiro Rei David como favorito no melhor páreo

A Comissão de Corridas do Jóquei Clube Brasileiro organizou um programa de sete páreos para a próxima quinta-feira, à noite, destacando-se Rei David como a figura principal da melhor prova.

O ligeiro parelheiro enfrentará, na distância de 1 300 metros, os competidores Jerry Jack, Fairy Flower, Loyal, Fronton, Faulkner, Taquari, Mister Mug., K.O. e Relicário. O páreo será realizado às 22h25m e a sua dotação é de NCrS 1 400,00.

1.º PAREO — As 20h20m — 1 000 metros — NCr$ 2 000,00

		kg:
1—1 Diamelita,	8	58
" Groelândia,	5	58
2—2 Flora Boneca,	1	58
3 Avec-Vous,	4	50
3—4 Iedermaus,	2	57
5 Albione,	7	57
4—6 Linda Figa,	3	54
" Eglanta,	6	53

2.º PAREO — As 20h50m — 1 200 metros — NCr$ 2 500,00

		kg:
1—1 Venuziana,	4	55
2 Hélio,	8	57
2—3 Strong Love,	9	57
4 La Pavuna,	1	55
3—5 Rondante,	7	57
6 Assombro,	3	57
4—7 Excelsior,	6	57
8 Celeiro do Samba,	2	57
9 Arancita,	5	55

3.º PAREO — As 21h20m — 1 300 metros — NCr$ 1 400,00

		kg:
1—1 Hot Catch,	7	49
" Larghetto,	6	52
2—2 Tundão,	3	58
3 Ipará,	5	55
3—4 Muiraquitã,	8	57
5 Kopenick,	2	53
4—6 Natal,	1	49
7 Lord Byron,	4	56

4.º PAREO — As 21h50m — 1 600 metros — NCr$ 2 000,00

		kg:
1—1 Tanguary,	3	58
2 Precioso,	1	53
2—3 Crazy Cat,	2	55
4 Vishnu,	4	58
3—5 Gê,	8	58
6 Quartinha,	9	56
7 Rocha Negra,	10	52
4—8 Hannibal,	6	58
9 Doutor Tito,	7	58
" Ajeitada,	5	53

5.º PAREO — As 22h25m — 1 300 metros - NCr$ 1 400,00 - (Betting)

		kg:
1—1 Rei David,	2	58
2 Jerry Jack,	6	57
2—3 Fairy Flower,	5	54
4 Loyal,	3	51
3—5 Fronton,	10	56
6 Faulkner,	4	53
7 Taquari,	8	49
4—8 Mister Mug,	1	52
9 K. O.,	9	48
10 Relicário,	7	53

6.º PAREO — As 23 horas — 1 000 metros - NCr$ 1 400,00 - (Betting)

		kg:
1—1 Vivandière,	4	56
2 Prado,	9	54
3 Jacobéia,	11	56
2—4 Repoty,	3	57
5 Desatino,	7	57
6 Legina,	8	53
3—7 Efeso,	2	56
" Ibitiporã,	3	56
8 Faixa Dourada,	12	52
4—9 Meia Noite,	6	52
10 Rowdy,	10	54
11 Kadouble,	1	48

7.º PAREO — As 23h30m — 1 300 metros - NCr$ 1 400,00 - (Betting)

		kg:
1—1 Dábula,	4	53
2 Kadabra,	8	54
2—3 Velocity,	7	58
4 Vanga,	6	53
3—5 Cantemina,	5	56
6 Virajuba,	1	58
4—7 Vergel,	3	52
8 Lady Fronteira,	2	57

Tethiana CASCADURA JA CHEGOU!
AV ERNANI CARDOSO 220

CASA ESPERANÇA
LOTERIAS
MATRIZ: av. Rio Branco, 159
FILIAL: rua do Rosário, 146
Vendeu da
LOTERIA DO ESTADO DA GUANABARA
1.º Prêmio: 4 481 — 50.000,00
4.º Prêmio: 8 655 — 300,00
5.º Prêmio: 12 579 — 250,00
e também as duas aproximações
Próxima extração
DIA 13 DE MARÇO
NCr$ 50.000,00
da
LOTERIA DO ESTADO DA GUANABARA
Bilhete que certamente
será vendido pela
CASA ESPERANÇA LOTERIAS
Parabens aos Contemplados

Vasco ganhou fácil do São Cristóvão por 4 a 1

PREOCUPAÇÃO INÚTIL

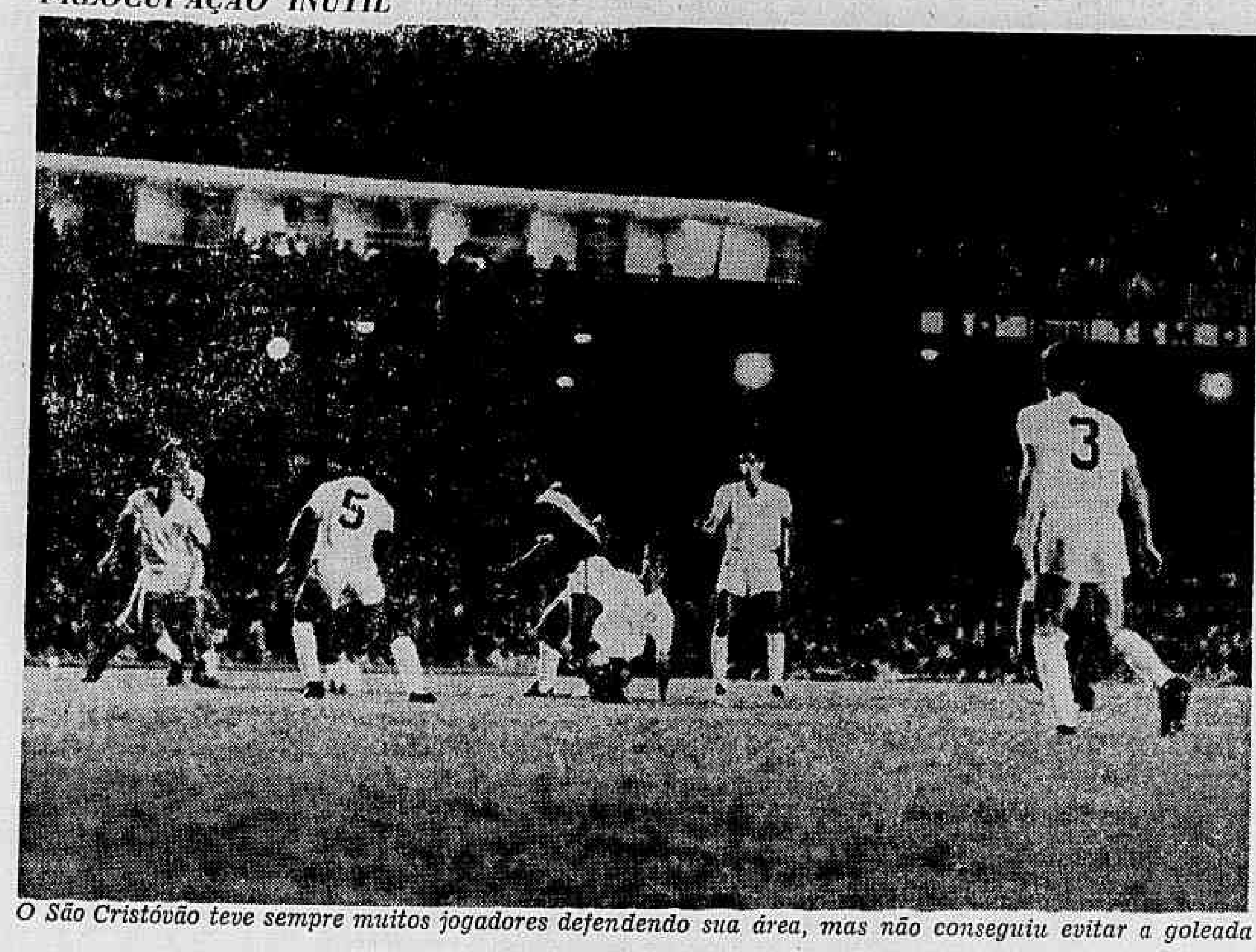

O São Cristóvão teve sempre muitos jogadores defendendo sua área, mas não conseguiu evitar a goleada

O Vasco derrotou o São Cristóvão por 4 a 1, ontem à noite no Maracanã, jogando com facilidade e muita tranqüilidade, chegando mesmo a exagerar na troca de passes dos seus atacantes nas proximidades da área adversária

Já no primeiro tempo o Vasco vencia por 1 a 0, gol de Fidélis aos 3 minutos. No final, Alcir, aos 7, Valfrido, aos 24 e 41, e Celso, aos 34, completaram o escore. A renda da partida somou NCr$ 35 288,50, com um público pagante de 16 999 torcedores.

FALTOU AGRESSIVIDADE

O Vasco entrou em campo com Valdir, Fidélis, Brito, Fernando e Eberval; Bougleux e Alcir; Nado, Valfrido, Luís Carlos e Silvinho. O São Cristóvão, com Antônio José, Paulo Sérgio, Conceição, Dias e Hélio; Alexandre e Madeira; Mauro, Robertinho, Celso e Henrique. O juiz foi Airton Vieira de Morais.

A partida começou muito corrida e com o Vasco lançando-se inteiramente ao ataque. Logo aos três minutos, Fidélis recebeu um passe de Luís Carlos na lateral, avançou despretensiosamente e chutou violento da intermediária. Antônio José saltou atrasado e a bola entrou no seu lado direito à meia altura.

Com a vantagem a seu favor, o time do Vasco passou a jogar com tranqüilidade. O São Cristóvão só se defendia, armado com o zagueiro Dias de líbero No entanto, faltou agressividade aos atacantes do Vasco, que trocavam passes em demasia e não exploraram mais os chutes de meia distância. Luís Carlos e Valfrido não se entendiam e a torcida vascaína chegou até mesmo a vaiá-los nos minutos finais do primeiro tempo.

Aos 44 minutos, num lance em que Dias se atrapalhou com Valfrido, o zagueiro atrasou a bola com fôrça e quase surpreende o goleiro Antônio José.

No segundo tempo, Luís Carlos, contundido no tornozelo, foi substituído por Benetti. Com isso, o Vasco melhorou muito de produção, pois Alcir passou a jogar como ponta-de-lança e aumentou o poder ofensivo do ataque. Aos 7 minutos, Alcir, de fora da área, marcou o segundo gol.

O São Cristóvão já não aguentava mais o ritmo de jôgo e, não obstante ter substituído Henrique e Paulo Sérgio por Acir e Triel, todos os seus jogadores demonstravam péssimas condições físicas.

O terceiro gol do Vasco surgiu aos 24 minutos, numa falha de Antônio José, que soltou a bola nos pés de Valfrido e o atacante, livre de marcação, não teve trabalho para chutar para as rêdes. Aos 34 minutos, Robertinho armou uma jogada individualmente, passando por Eberval e Fernando, e centrou para Celso, de dentro da área, marcar o único gol do São Cristóvão.

Aos 39 minutos Alcir assinalou nôvo gol para o Vasco, mas o árbitro anulou-o alegando impedimento inexistente. Logo depois, aos 41, Nado colocou Valfrido frente a frente com o goleiro Antônio José e, de cabeça, êle fixou o escore em 4 a 1.

VALE-TUDO

Samarone lutou como sempre, tornando-se uma ameaça constante para a defesa da Portuguêsa

Flu venceu quase no fim com gol de Lula

Mesmo sentindo nitidamente a falta de um ponta-de-lança agressivo, o Fluminense iniciou ontem à tarde o Campeonato Carioca com uma vitória de 1 a 0 sôbre a Portuguêsa, gol assinalado pelo ponta-esquerda Lula, aos 36 minutos do segundo tempo.

O time apresentou-se mal no primeiro tempo, só melhorando após duas providências de Telê, colocando Lulinha no meio de campo, em lugar de Suingue, e Cafuringa no ataque, substituindo Reinaldo. O juiz foi o Sr. José Aldo Pereira, com boa atuação, e a renda foi de NCr$ 19 810,00.

PRIMENRO TEMPO

As equipes formaram assim: Fluminense — Félix, Oliveira, Galhardo, Assis e Marco Antônio; Suingue (Lulinha) e Silveira. Wilton, Reinaldo (Cafuringa), Samarone e Lula. Portuguêsa — Marcelino, Bruno, Itamar (Gentil), Zeca e Beto; Chiquinho e Mário Breves; Gilbert, (Jorginho), Antoninho, Sabará e Zé Carlos.

Os primeiros quinze minutos de jôgo pertenceram pràticamente à Portuguêsa, que se aproveitou do nervosismo dos jogadores do Fluminense para pressionar seguidamente em busca do gol. Seus atacantes, entretanto, encontravam dificuldade em furar o bloqueio adversário e ficavam por isso chutando de longe, sem levar grande perigo ao gol de Félix.

Com o tempo o Fluminense foi-se firmando, passou a dominar a partida, mas também o seu ataque não tinha a vivacidade necessária para ultrapassar o sistema defensivo da Portuguêsa. Nessa etapa os lances que se destacaram foram um chute de Gilbert de longa distância, que Félix encaixou com segurança, uma bola bem chutada por Oliveira, que o goleiro Marcelino teve que mandar a córner, e uma cabeçada de Rinaldo, aos 40 minutos, escorando um centro de Wilton. Reinaldo, nos demais lances, mostrou-se indeciso, sentindo a diferença em atuar na equipe titular.

SEGUNDO TEMPO

No segundo tempo Telê tirou Suingue, que vinha jogando mal, para colocar Lulinha no meio-de-campo, enquanto substituía Reinaldo por Cafuringa, mudando inteiramente as feições da partida.

Ao contrário de Suingue, Lulinha passava a bola de primeira, distribuia melhor o jôgo e dava nova movimentação ao meio-de-campo, enquanto Cafuringa, aproveitando-se de seu pique e dribles, desconcertava seguidamente a defesa adversária.

Dando nôvo estimulo ao time, chegando mesmo a ser um dos melhores em campo, o próprio Cafuringa deixou Samarone cara a cara com o gol por duas vêzes, mas na primeira o seu companheiro chutou por cima da trave e na segunda oportunidade chutou fraco, em cima do goleiro. Êsses lances ocorreram aos 15 e 25 minutos do segundo tempo, depois de o Fluminense já ter exercido forte pressão sôbre o gol de Marcelino.

Aos dois minutos Lula e Samarone tabelaram dentro da grande área, mas se afobaram no momento de finalizar permitindo o zagueiro Gentil mandar a córner. Logo na cobrança dêsse córner, efetuado por Wilton, o Fluminense teve grande oportunidade de marcar, mas ninguém soube se aproveitar da confusão dentro da área da Portuguê, onde o próprio goleiro Marcelino estava batido.

Aos 25 minutos o Fluminense perdeu outra excelente oportunidade de inaugurar o marcador, quando Cafuringa, Samarone e Lulinha tabelaram e a bola sobrou para Wilton, que chutou fora, na rêde, dando impressão de gol.

Apesar da forte pressão, o gol da vitória só surgiu aos 36 minutos, quando todo o time lançou-se desesperadamente à frente e Lula emendou forte, da pequena área, sem chanches de defesa para Marcelino, um passe perfeito de Cafuringa.

A partida de ontem marcou as estréias de Félix, Galhardo e Assis em jogos disputados no campo do Fluminense.

A exemplo do campeonato de 1967, o Fluminense estreou no campeonato com uma vitória de 1 a 0 sôbre a Portuguêsa e também sob a direção de Telê. A mesma coisa, aliás, aconteceu nas estréias de Telê nos campeonatos infantil e juvenil, quando o Fluminense, sob sua direção, venceu também de 1 a 0, no primeiro jôgo.

PERIGO CONSTANTE

ANTARCTICA

O Bangu foi sempre agressivo e fêz perigar o gol do Olaria durante grande parte da partida

Fluminense poderá ter Flávio hoje ou amanhã

O Fluminense deverá acertar hoje ou amanhã com o Corintians os últimos detalhes do empréstimo de Flávio para a disputa do Campeonato Carioca, de acôrdo com o que ficou resolvido ontem em conversa por telefone entre o diretor de futebol Nilton Grauna e o presidente Vadi Helu.

O empréstimo de quatro meses custará ao Fluminense NCr 40 mil e o passe de Flávio deverá ser estipulado em NCr$ 350 mil ou NCr$ 400 mil. O Corintians aceitou ceder o atacante devido a sua própria interferência, alegando ver diminuídas suas oportunidades após a contratação de Servilio pelo seu clube.

Mário Tito adia estréia no Cruzeiro

Belo Horizonte (Sucursal) — Mário Tito só não estréia hoje no Cruzeiro diante do Sete de Setembro porque a Federação Mineira de Futebol alega que a sua documentação está incompleta na entidade.

Gérson dos Santos decidiu que manterá Raul Fernandes na zaga, ao lado de Fontana, embora o seu desejo seja ver o mais breve possível a dupla formada por Mário Tito e pelo ex-vascaíno, que tiveram destacada atuação nos treinos da semana.

RETRANCA DE NOVE

O técnico do Sete, Válter Cerqueira, anuncia que armou uma retranca super-rígida para parar o ataque do Cruzeiro, hoje, no Minas Gerais. Nada menos que nove jogadores comporão um bloco defensivo estático, proibido de avançar, tarefa sòmente permitida ao ponta-de-lança Aldeir.

Alguns jogadores do Atlético poderão mesclar o time do Sete caso consigam regularizar suas situações na FMF. Apesar desta possibilidade, Válter Cerqueira escalou o time provisòriamente, já que deverá ser modificado pouco antes da partida: Milton, Borginho, Perez, Danilo e Ivã; Donquinha e Babá; Paulinho, Germano, Jacques e Elias.

FALTA TRANSFERÊNCIA

Para Mário Tito vestir a camisa titular do Cruzeiro falta apenas a sua transferência do Bangu, que ainda não deu entrada na FMF. O nôvo contrato do jogador, bem como o seu exame médico, estão em ordem, segundo informa a entidade.

Sem temer a retranca do Sete, pois "vamos insistir no jôgo pelas pontas" Gérson dos Santos definiu o time do Cruzeiro, o mesmo que lutou muito para vencer o Formiga por 1 a 0: Raul, Pedro Paulo, Raul Fernandes, Fontana e Vanderlei; Piazza e Zé Carlos; Natal, Tostão, Dirceu Lopes e Rodrigues.

O Atlético mantém hoje em Barbacena, contra o Vila do Carmo, a mesma equipe que venceu a seleção soviética por 2 a 1, pois Vaguinho não recuperou a sua melhor forma, garantindo a escalação de Dario, que terá a oportunidade para se firmar na ponta-de-lança.

Yustrich voltou a perdir humildade a seus jogadores, lembrando que o otimismo exagerado, mesmo diante de um time modesto, pode trazer surpresas desagradáveis para o Atlético, um dos líderes invictos do campeonato.

A CHANCE

Desde que veio do Campo Grande para o Atlético, Dario teve várias oportunidades no time titular, desperdiçando todas com atuações de baixo índice técnico, pois sempre se apresentou inibido, muito confuso e carecendo de bom domínio de bola.

Com os dois gols que marcou contra os soviéticos, Dario voltou a ser lembrado pelo clube e torcida, ficando em evidência, merecedor mesmo de jogar no time titular. Vaguinho, o grande ídolo da torcida, está se recuperando de uma contusão e não tem condições técnicas para ser escalado.

A torcida comenta que uma nova dupla de pontas-de-lança está nascendo no Atlético: Dario e Vaguinho. Não admite a opção entre os dois, preferindo a saída de Lola. Yustrich acha que o problema não existe no momento, pois "apenas os treinos decidirão quem são os titulares e os reservas." O time para hoje em Barbacena: Mussula, Vânder, Grapete, Djalma Dias e Cincunegui, Vanderlei e Amauri, Ronaldo, Dario, Lola e Tião.

O Atlético dificilmente aceitará o convite que o Flamengo lhe fêz para uma partida na próxima semana, no Minas Gerais ou Maracanã, pois o técnico Yustrich vetou qualquer amistoso, no momento, entendendo que "o time precisa se preocupar exclusivamente com o campeonato."

Tambem o Corintians, Palmeiras e Portuguêsa de Desportos encaminharam convite ao time mineiro, propondo a realização de amistosos nos próximos dias, mas terão resposta negativa.

Santos e São Paulo buscam reabilitação

São Paulo (Sucursal) — Santos e São Paulo — ambos buscando a reabilitação — disputam hoje, às 16 horas, no Morumbi, a principal partida da 11.ª rodada do Campeonato Paulista, que será completada com os jogos Guarani x Palmeiras, América x Corintians, Juventus x Ferroviária, Paulista x Quinze de Novembro.

Em conseqüência da derrota sofrida quarta-feira diante do Guarani, o técnico Antoninho decidiu modificar a equipe do Santos. Toninho, por estafa, e Lima, por deficiência técnica, serão substituídos por Douglas e Joel, entrando Marçal na quarta zaga. Do lado do São Paulo a volta do lateral-direito Cláudio Deodato, que já cumpriu a pena de suspensão por um jôgo, constitui a única alteração.

SANTOS MELHOR

Líder da série A — ao lado do Corintians com oito pontos ganhos e dois pontos perdidos — o Santos já disputou cinco jogos, dos quais venceu quatro e perdeu um. Com uma partida a menos que o adversário desta tarde, o São Paulo é o segundo colocado da série B, com sete pontos ganhos e cinco perdidos, apresentando um saldo de três vitórias, duas derrotas e um empate.

Nos jogos contra clubes grandes, o Santos também leva vantagem, pois venceu a Portuguêsa, enquanto o São Paulo perdeu para o Corintians. Nos últimos dez anos, o São Paulo igualou-se ao Santos, tècnicamente, uma única vez, quando os dois times, em 67, chegaram juntos ao final do campeonato. No jôgo decisivo, o Santos ganhou de 2 a 1.

SANTOS MUDADO

Insatisfeito com as últimas atuações de Lima, o técnico santista decidiu deslocar Joel para o meio de campo, entrando o reserva Marçal na posição de quarto-zagueiro. No ataque, Toninho — por motivo de estafa — dará o lugar a Douglas. Desta forma, os times formarão assim: Santos — Cláudio, Carlos Alberto, Ramos Delgado, Marçal e Rildo; Joel e Clodoaldo; Manuel Maria, Douglas, Pelé e Edu. São Paulo — Cláudio, Cláudio Deodato, Jurandir, Arlindo e Tenente; Carlos Alberto e Nenê; Válter, Zé Roberto, Babá e Paraná. A arbitragem caberá a Roberto Goicochea.

Para evitar a repetição do acidente de domingo passado, quando ruiu o muro que circunda as numeradas superiores, causando a morte de um torcedor, o policiamento do Estádio do Morumbi instruirá os guardas-civis para se colocarem junto aos portões de saída a fim de acalmar os torcedores que costumam empurrar os outros para abrir caminho.

OUTROS JOGOS

Em Campinas, o Palmeiras deverá encontrar dificuldades para superar o Guarani, que venceu o Santos por 1 a 0 na última quarta-feira. As equipes jogarão assim: Palmeiras — Chicão, Eurico, Baldoque, Nélson e Zéca; Dudu e Júlio Amaral; Copeu, Cardoso, Artime e Serginho. Guarani — Sidnei, Miranda, Cidinho, Beto e Cido; Hélio e Milton; Capeloza, Ladeira, Vanderlei e Vágner.

Em Rio Prêto, o Corintians — credenciado pelas vitórias contra o São Paulo (4 a 2) e Quinze de Novembro (5 a 0) — enfrentará o América na condição de favorito. Os times serão êstes: Corintians — Alexandre, Lidu, Ditão, Luís Carlos e Pedro; Dirceu Alves e Rivelino; Paulo Borges, Tales, Bené e Eduardo. América — Reis, Manuel, Adélson, John Paul e Ambrósio; Neguito e Patini; Kaneko, Jota Alves, Cabinho e Marco Aurélio.

Veludo melhora enquanto se noticia a sua morte

No exato instante em que lhe era prestada uma homenagem póstuma — um minuto de silêncio antes da partida de ontem entre Fluminense e Portuguêsa — o ex-goleiro Veludo, recuperando-se progressivamente, dava seus primeiros passos depois da operação que sofreu há alguns dias, na Casa de Saúde São Bento.

Durante todo o dia de ontem, em razão de um boato que não se sabe por onde começou, as enfermeiras de plantão receberam inúmeros telefonemas de pessoas que queriam saber onde seria o entêrro. Uma emissora de rádio noticiou "a morte de um dos maiores goleiros de todos os tempos" e inúmeras coroas foram enviadas à Casa de Saúde São Bento e também à São Miguel, onde Veludo estivera internado anteriormente.

Veludo, há quatro anos e meio, sofreu sua primeira operação no pâncreas. Esta segunda operação, para a extinção do órgão, foi bem sucedida e o ex-jogador vem melhorando dia a dia. O Fluminense já havia entrado em contato com a Fugap, para pagar as despesas do entêrro.

Bangu vence de 2 a 0 mesmo sem jogar bem

Mesomo sem jogar bem, o Bangu não teve dificuldades em vencer o Olaria por 2 a 0 ontem à noite no Maracanã, numa partida monótona e de nível técnico bastante fraco.

A fragilidade da equipe do Olaria provocou o desinterêsse do Bangu no jôgo, pois apenas nos primeiros 15 minutos êle estêve equilibrado. Depois disso, o Bangu dominou inteiramente o adversário e conseguiu seu primeiro gol aos 42 minutos, através de Dé. A jogada começou com Aladim pela esquerda, que centrou para a área e Dé emendou de primeira para as rêdes.

No segundo tempo, aos 15 minutos, Lincoln cometeu um desnecessário pênalti em Bá, mas Edinho cobrou mal e o goleiro Devito defendeu. Logo depois, aos 20 minutos, Aladim cobrou uma falta do lado direito da área do Olaria e o zagueiro Lincoln cabeceou marcando o segundo gol de sua equipe.

Ambos os times caíram muito de produção nos últimos minutos, demonstrando que não estão bem preparados fisicamente.

O Bangu jogou com Devito, Cabrita, Lincoln, Luís Alberto e Pedrinho; Juarez e Luís Carlos; Tonho, Dé, Fernando (Patuche) e Aladim. O Olaria, com Azevedo (Beto), Apício, Miguel, Altivo e Alfinete; Mafra (Hamilton) e Fernando; Naldo, Bá, Edinho e Fred. O árbitro foi José Mario Vianas.

Natação juvenil do Brasil garante o Sul-Americano

Cali, Colômbia (UPI-AFP—JB) — O Brasil garantiu pràticamente a conquista do título do II Campeonato Sul-Americano Infanto-Juvenil de Natação, que se disputa nessa cidade, ao ganhar mais quatro medalhas de ouro durante a terceira rodada da competição.

A equipe brasileira, agora, está com um total de 43 medalhas — 14 de ouro — o que lhe dá uma vantagem tranquila sôbre a Venezuela, que vem a seguir com 22 — apenas quatro de ouro. Das quatro vitórias dessa terceira rodada, duas foram conseguidas pelas equipes infantil feminina e juvenil masculina de revezamento 4x100, enquanto Sérgio Waissman ganhava os 100 livres e Moema Abtibol os 100 metros de peito, esta assinalando nôvo recorde, com 1m26s.

RESULTADOS

200 metros, livres, môças juvenil:
1. Olga Lúcia de Angulo, Colômbia, 2.24.6 (nôvo recorde sul-americano);
2. Rita Orosz, Venezuela, 2.26.6;
3. Luci Burle, Brasil, 2.28.5;
4. Patricia Lopez, Argentina, 2.29.0;
5. Regina de Oliveira, Brasil, 2.29.1;
6. Carmem Rosa Martinez, Peru, 2.33.5;
7. Isaura Rivero, Venezuela, 2.34.1;
8. Carmen Estella Gomez, Colômbia, 2.38.7.

200 metros, medley individual, homens, infantil:
1. Oscar Huen, Venezuela, 2.36.4 (nôvo recorde sul-americano);
2. Leonardo Parafita, Argentina, 2.40.6;
3. Alonso Gatti, Brasil, 2.42.8;
4. Simon Rivero, Venezuela, 2.46.6;
5. Jorge Jaramillo, Colômbia, 2.46.8;
6. Juan Zapatier, Equador, 2.49.8;
7. Félix Thoret, Equador, 2.51.2;
8. German Sierra, Colômbia, 2.56.6;

100 metros, nado clássico, môças, infantil:
1. Moema Abtibol Neto, Brasil, 1.26.0 (nôvo recorde sul-americano);
2. Gisela Cerezo, Venezuela, 1.29.3;
3. Henriqueta Heilborn, Brasil, 1.29.9;
4. Inês Hernandez, Argentina, 1.31.3;
5. Maria Isabel Barragan, Peru, 1.33.3;
6. Graciela Elgue, Argentina, 1.35.1;
7. Marilza Changanaqui, Peru, 1.36.9;
8. Luz Piedrahita, Colômbia, 1.40.3.

100 METROS, LIVRES, HOMENS, JUVENIL

1. Sérgio Waissman, Brasil, 0.57.7
2. Pablo Ahualli, Argentina, 1.1.0
3. Antonio Velasco, Venezuela, 1.01.2
4. Fernando Ojeda, Equador, 1.01.8
5. Cláudio Abtibol, Brasil, 1.02.1
6. Manuel Mornal, Peru, 1.02.1
7. Luis Afonso Syro, Colômbia, 1.02.3
8. Carlos Alvarado, Peru, 1.05.5

100 METROS, NADO CLÁSSICO, MÔÇAS, JUVENIL

1. Susana Neymayer, Argentina, 1.25.1 (nôvo recorde sul-americano)
2. Josefina Ramos, Venezuela, 1.25.1
3. Maria Isabel Guerra, Brasil, 1.25.6
4. Ana Beatriz Marquez, Brasil, 1.25.7
5. Loia Orejuela, Equador, 1.26.8
6. Lucia Bonila, Colômbia, 1.28.0
7. Gladys Ferrari, Argentina, 1.28.0
8. Silvia Kinder, Uruguai, 1.32.4

100 METROS, NADO DE COSTAS, HOMENS, INFANTIL

1. Eduardo Iennarella, Argentina, 1.08.0 (recorde sul-americano)
2. Oscar Huen, Venezuela, 1.12.1
3. José Fernandes Amansio, Brasil, 1.14.0
4. Ornispier Oliveira, Brasil, 1.14.0
5. Marcos Tirado, Venezuela, 1.17.4
6. Aurelio Fernandes Concha, Peru, 1.18.5
7. Felix Thoret, Equador, 1.21.4
8. German Sierra, Colômbia, 1.28.8

200 METROS, "MEDLEY" INDIVIDUAL, MÔÇAS, JUVENIL A:

1 — Fanny Pedrique, Venezuela, 2m41s9 (nôvo recorde sul-americano).
2 — Olga Lúcia de Angulo, Colômbia, 2m43s5.
3 — Susana Penna França, Brasil, 2m46s1.
4 — Maria Isabel Guerra, Brasil, 2m47s0.
5 — Carmeox Estelia Gomez, Colômbia, 2m53s3.
6 — Mercedes Briceno, Venezuela, 2m53s7.
7 — Adriana Grebnicoff, Argentina, 2m59s1.
8 — Cecilia Bello, Peru, 3m05s2.

REVEZAMENTO 4 x 100 METROS, QUATRO ESTILOS, HOMENS, JUVENIL

1 — Brasil, 4m31s1.
2 — Venezuela, 4m39s5.
3 — Argentina, 4m41s2.
4 — Colômbia, 4m48s1.
5 — Equador, 4m53s1.
6 — Chile, 5m05s7.

REVEZAMENTO 4 x 100 METROS, MÔÇAS, INFANTIL B

1 — Brasil, 4m40s6.
2 — Venezuela, 4m43s4.
3 — Argentina, 4m49s7.
4 — Peru, 4m59s6.
5 — Equador, 5m03s7.
6 — Colômbia, 5m13s3.

Seleção de basquete adiou viagem para o Uruguai e a concentração vai ser maior

A terceira e última fase de concentração do selecionado brasileiro que se prepara para disputar o Campeonato Sul-Americano de Basquetebol foi ampliada do dia 10 para 12 do corrente, devido à transferência da data do embarque, de 13 para o dia 15.

O Campeonato começará dia 16, em Montevidéu, mas o Brasil só estreará a 18, contra o Chile, daí o setor técnico da CBB ter resolvido aumentar o período de treinamento, na concentração do Campo dos Afonsos, onde o treinador Tude Sobrinho possui agora apenas uma dúvida para completar o elenco — entre Felipão e Emílio, no pivô — pois Hélio Rubens já garantiu a sua ida ao Uruguai.

BOA VONTADE

Hélio Rubens deveria ter-se apresentado dia 1.º, mas só o fêz 48 horas depois, devido ao falecimento de sua mãe. Ainda assim, o jogador telefonou de Franca, onde reside, para a Confederação, colocando-se à disposição do selecionado brasileiro e explicando ao Sr. Gérson Silva que viria treinar na equipe em preparativos para o Sul-Americano ou para a outra, que irá ao norte e nordeste do país.

A atitude de Hélio Rubens, em contraste frontal com a assumida por Ubiratã, Mosquito e Edvard — que não se apresentaram na época devida nem deram qualquer satisfação à CBB — fêz com que o técnico Tude Sobrinho lhe assegurasse desde logo uma vaga na equipe para o Sul-Americano, pois trata-se de um jogador de excelentes recursos técnicos e que vem figurando com acêrto nas últimas seleções brasileiras, como aconteceu no Campeonato Mundial e nas Olimpíadas.

Hélio Rubens atua na armação e possui firme arremêsso de meia-distância, devendo ser titular absoluto em Montevidéu, devido à ausência de Mosquito. Com a ampliação dos treinos até o dia 12, Hélio terá oportunidade para se adestrar aos companheiros, no que se refere ao jôgo de conjunto. Assim, resta apenas decidir quem ocupará o lugar no elenco, fixando-se a luta entre o paulista Emílio e o carioca Felipão, no pivô.

O setor técnico da CBB decidiu liberar os jogadores após o treino noturno do dia 12, até o momento do embarque, previsto para 72 horas depois, em avião da Pluna. A delegação já está pràticamente definida e viajará assim: chefe — Carlos Aurélio Fernandes; jornalista — José Guió Filho; médico — Alfredo da Mata; técnico — José Tudo Sobrinho; assistente técnico Carlos Jorge Eich; massagista — Geraldo Félix; mordomo — Francisco da Silva; juízes — Benedito Bispo da Conceição e Paulo dos Anjos; jogadores — César, Luizinho, Peixotinho e Felipão (ou Emílio) — da Guanabara; Sérgio, Zé Olímpio, Jói, Dódi, Zé Geraldo, Nair, Hélio Rubens e Emílio (ou Felipão) — de São Paulo; e Ranieri — de Minas Gerais.

A JOVEM CAMPEÃ

Radiofoto JB-UPI exclusiva

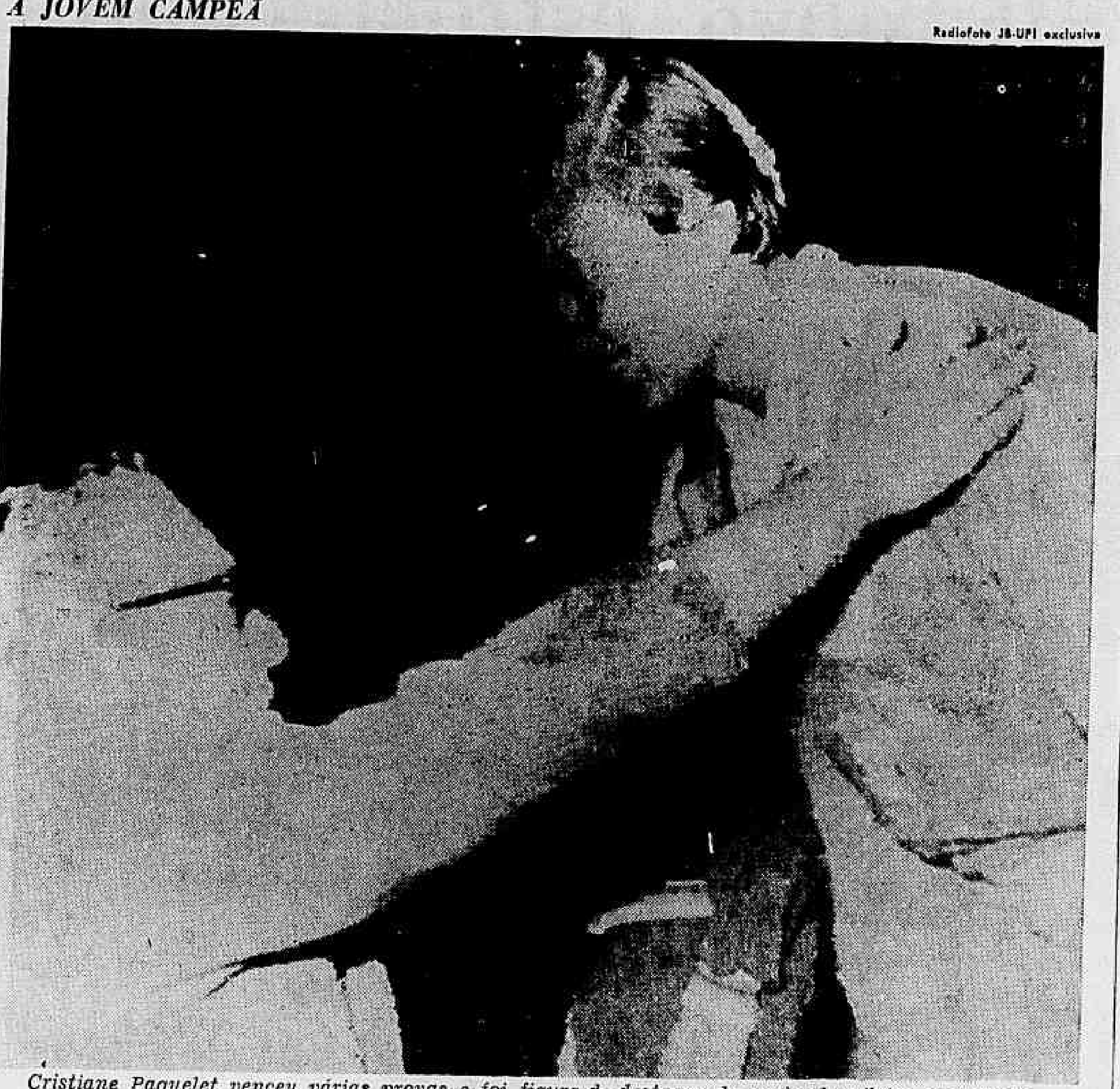

Cristiane Paquelet venceu várias provas e foi figura de destaque da equipe brasileira de natação

Maria Ester vence Lesley em Caracas e decide título hoje com Margareth Smith

Caracas (UPI-AFP-JB) — Maria Ester Bueno derrotou, ontem, a australiana Lesley Turner Bowrey, por 8-6 e 6-3, classificando-se para disputar, esta tarde, a partida decisiva do Campeonato de Tênis de Altamira, contra a também australiana Margareth Smith.

Em duplas masculinas, os brasileiros Thomas Koch e Edson Mandarino foram desclassificados nas semifinais ao serem derrotados por Manuel Orantes-Jim Mcmanus (Espanha-EUA), por 2-6, 5-7 e 6-4. Em jôgo semifinal de individuais masculinas, Thomas Koch jogará contra o tcheco Jan Kodes, e se vencer disputará o título com o ganhador da partida entre os britânicos Gerald Battrick e Mark Cox.

CAMPEONATO JB

O Campeonato Aberto de Tênis JORNAL DO BRASIL prossegue hoje à tarde, nas quadras do Country Clube e do Clube Naval, com mais uma rodada, cuja programação é a seguinte:

Quadras do Country Clube — 16 horas: M. Ferraz-G. Torrealbe x Maria T. Salgado-J. H. Salgado; 17 horas: Robert Wenger x Joaquim Rasgado Filho; 18 horas: Fernando Marroig x Telmo Fernandes.

Quadras do Clube Naval — 16 horas: B. Rozwadovski-G. Viana x Irene Sá-Breno Mascarenhas; 17 horas: Cláudio Finenberg x Afonso Alves Pereira; 18 horas: Afrânio Matos Filho-Rodrigo Garcia x James Rothman-Guilherme Viana.

Para amanhã, o programa estabelecido pela FCT é o seguinte:

Quadras do Rio de Janeiro Country Clube — 18 horas: Regina Ferreira x Sônia Borges ou Marize Hermanny; 19 horas: Vanda Ferraz x Letícia Coutinho ou Nadja Ribeiro Sá; 20 horas: Alvaro Esteves x Klaus Thurm; 21 horas: George Shalders x Plauto Facin ou Luís Alfredo Lobão; 19 horas: Emílio La Rovere-Geraldo Brown x Augusto Santos-Van Brych; 20 horas: Fernando Mafra-Carlos Maciel x Luís Monetto-Ricardo Correia; 21 horas: Márcio Pascual x Nélson Dias Lopes.

Temporada de vela começa esta manhã destacando-se a Regata Darke de Matos

Com a maioria da sua flotilha em ação, a Classe Star estará disputando, hoje, a partir das 10 horas, a XXV Regata Darke de Matos, competição tradicional do iatismo carioca e que desde 1945 vem se repetindo com grande sucesso.

A manhã da vela, que abre a temporada de 1969, contará também com iates das classes Oceano, Guanabara, Carioca, Veleiros Júnior, J.L., Snipe e Pinguim, sendo a maioria dos percursos, inclusive o da Classe Star, demarcada ao largo de Copacabana.

DARKE DE MATOS

Disputada pela primeira vez em 1945, logo após a implantação da classe em águas cariocas pelo Iate Clube do Rio de Janeiro, a Darke de Matos firmou-se através dos anos seguintes, passando a ser um dos mais importantes clássicos do iatismo brasileiro e reunindo sempre na raia, quase tôda demarcada em Copacabana, grande número de stars.

A primeira regata foi vencida por Sérgio Simões, com o Toró-I, e a última, disputada em março do ano passado, pelo starista Peter Siemsen, comandando o Ninotchka.

A regata de hoje promete ser das mais disputadas, estando sendo previsto um número de concorrentes entre 15 a 18 dos melhores barcos da flotilha, que partindo de alinhamento demarcado ao largo do morro da Viúva, terão de velejar para fora da barra de onde retornarão após montagem de bóia fundeada no Pôsto Seis.

Como de hábito, logo após o término da regata, os competidores e convidados estarão reunidos no Iate Clube para uma grande peixada comemorativa do evento e dos 25 anos da competição.

ROUPAS-CAMISAS
CALÇAS... AGORA!
MUITO MAIS BARATO
NA Casa José Silva
SALDOS DE VERÃO

Vestir bem
é com a Casa José Silva

IPANEMA • COPACABANA
CENTRO • MÉIER
MADUREIRA • NITERÓI

Casa José Silva
SERVE BEM PARA SERVIR SEMPRE

COM AS FACILIDADES
DO
CRÉDITO IMEDIATO
VIU... GOSTOU... LEVOU!

Na grande área

Armando Nogueira

O campo de batalha ainda está vazio, mas a guerra já começou no foguetório alucinante, na floresta de bandeiras poderosamente sacudidas por um vento de esperança, nas apostas mais ardentes que incendeiam a vizinhança: "Dou um e vale uma nota de dez mil!", "pau-a-pau, duas bramas com sanduíche de mortadela, no intervalo!" "Medrou, êle medrou, correu do pau, teu time não é de nada!"

Entram, enfim, os infantes: onze homens, que êle abraça com os olhos, carinhosamente; onze deuses, que êle saúda, festejando nêles os intérpretes de um sonho que o trouxe ao estádio, na penosa viagem de uma semana, escalando sempre nos mesmos portos — o trem, o relógio de ponto, sempre às sete em ponto.

E' preciso uma vitória para temperar uma semana de empates, com sabor de derrota.

* * *

Vai, vai| chuta| palhaço| Uuuuuuu| foi-não foi-foi-não foi!| la-drão, la-drão, la-drão| é êsse, é êsse| mais um, mais um, mais um|.

Menos um na arquibancada. Cara de cinquentão, fumava um cigarro atrás do outro. De repente, caiu duro, fulminado por um gol do próprio time. A ambulância do estádio levou o homem a jato para as mãos do médico. Inútil, estava irremediàvelmente morto.

Estranha a regra do jôgo nos estádios: o homem, cansado de perder, vai em busca de uma vitória e, quando começa a desfrutá-la, no instante de um gol, cai, definitivamente derrotado.

* * *

De hoje até dezembro, já sabe, mulher: não conte mais comigo para os almoços dominicais na casa da sogra. Quero comer mais cedo, coisa leve, só pra forrar a barriga. Diz o doutor que dia de jôgo não se deve comer demais. Vou obedecer. A guerra do campeonato é violenta. E não adianta dizer que estou exagerando nos cuidados porque só quem ama um time sabe que torcer mata mais do que jogar por êle.

Começa hoje para uma cidade inteira a santa agonia do futebol: xingarei e serei xingado, farei muitos gols e serei goleado. Por isso, mulher, antes de sair para o cinema com a tua irmã, deixa uma brama casco-escuro no congelador e um melhoral em cima da mesa — um para a vitória, o outro, para a derrota.

Mas, não conta a ninguém do melhoral porque, pra efeito externo, eu levo de barbada o jôgo de hoje e o próprio campeonato.

* * *

O torcedor vive e revive há meio século a paixão do campeonato, bendita ilusão que recria o mundo sem côres de um carioca na geral. Nos três primeiros dias da semana, êle bendiz ou maldiz o jôgo que passou; dali em diante, prediz um domingo vitorioso.

Salta do trem andando, aproveita o embalo para atravessar a Mata Machado, enfia a mão no guichê com o dinheiro já trocado para não perder tempo, sai voando, o ingresso na ponta dos dedos senão o fiscal pensa que êle é penetra, encaixa o corpo, certinho, no movimento da borboleta e logo está na arquibancada, feliz como um guerreiro espartano à espera da batalha.

Lá embaixo, daqui a pouco, seu coração estará rolando, de pé em pé, amado por uns, sangrado por outros até murchar na derrota ou inflar-se de vitória.

Enfim, que Deus destine um bom lugar aos que, na arquibancada, não resistiram aos temporais do futebol. Basta pedir por êles, sem culpar o futebol que continua a ser mais uma forma de preparação para a vida que para a morte.

E com uma vantagem sôbre a vida que é dar ao homem a medida de sua limitação, ensinando-lhe, a cada domingo, que, no esporte, a derrota como a vitória nunca é para sempre.

Por isso, guarde o torcedor esta receita por todo o campeonato que hoje começa: um domingo é de melhoral, outro, de brama casco-escuro.

Petrópolis Clube tem hoje a última rodada da Taça Fritz Bosseljon de gôlfe

A temporada de verão de gôlfe do Petrópolis Country Clube prossegue hoje, nos *links* de Nogueira, com a disputa da final da Taça Presidente Fritz Bosseljon, um *stroke-play* previsto para 36 buracos, na modalidade técnica *stroke-play* e com desconto total de handicaps.

Em Teresópolis, por outro lado, será conhecido neste fim de semana o campeão do clube, pois a rodada semifinal da competição estava marcada para ontem, ficando para hoje a decisão. Para os que já estão fora de jôgo, haverá a disputa de um *sweepstake*.

CITRUS OPEN

Orlando, Estados Unidos — (UPI-JB) — Os golfistas profissionais Rod Funseth e Tom Weiskopf estão empatados na liderança do Citrus Open, depois da rodada inaugural da competição, realizada ontem, com o escore de 68 tacadas para 18 buracos, o que lhes dá a vantagem de apenas um stroke sôbre os terceiros colocados — Tommy Aaron, Miller Barber, Larry Hinson, Jack McGowan e Dan Sikes.

A colocação dos melhores concorrentes é a seguinte, pela ordem: 1.º empatados, Rod Funseth e Tom Weiskopf, 68 tacadas; 3.º empatados, Tommy Aaron, Miller Barber, Larry Hinson, Jack McGowan e Dan Sikes, 69; 8.º empatados, Jerry Abbott, Gay Brewer, Cliff Brown, Bob Charles, Dick Crawford, Lee Elder, J. C. Goosie, Harold Henning, Orville Moody, Bobby Nichols, Jack Nicklaus, Johnny Pott e Bert Yancey, 70; 21.º empatados, Frank Beard, Bill Collins, Ken Welsworth, Mike Fetchick, Bob Goalby, Bert Greene, Lionel Hebert, Gordon Jones, Jerry McGee, Bob Murphy, Dean Refram, Bob Rosburg, Bob Shaw, R. H. Sikes, Sam Snead, Charles Stock, Art Wall e Dudley Wysong, 71 tacadas.

Fla de esquema nôvo estréia contra o América

Tim teme ataque do América e recua Fla

Teresópolis — Preocupado com o time do América, principalmente pela velocidade de seus jogadores, Tim armou o Flamengo num sistema defensivo para a partida de hoje à tarde no Maracanã.

Colocando Carlinhos, Liminha e Rodrigues Neto pelo meio, e contando, ainda, com o recuo de Arilson, Tim deixará apenas Garrincha e Dionísio na frente, procurando o gol em contra-ataques. A outra preocupação do técnico é como fará substituições, se necessárias, pois os reservas não possuem as mesmas características dos titulares.

QUASE PRONTO

Tim considera o Flamengo quase no ponto para disputar o campeonato em igualdade de condições com qualquer outra equipe, tendo afirmado que o setor mais forte do time é a defesa, onde Murilo, Onça, Manicera e Paulo Henrique estão em ótima forma.

— A defesa não me preocupa em nada — disse — pois além de possuirmos quatro zagueiros de categoria, perfeitamente entrosados, ainda temos reservas à altura.

Se por um lado a defesa não o preocupa, o meio-de-campo ainda não está como êle quer, já que falta ao Flamengo um pião para dar maior movimentação àquele setor.

— Testei Rodrigues Neto e êle se saiu bem — continuou — mas ainda não consegui fazer dêle o jogador que preciso. Fio é o que melhores condições possui para desempenhar o papel de pião,, mas êle não está bem fisicamente e tenho que esperar por sua recuperação.

No ataque, Tim conta com Dionísio, Arilson e Garrincha para iniciar a partida de hoje, mas enquanto os dois primeiros estão em ótimas condições físicas, o último vem sentindo fortes dores musculares. Os jogadores fizeram uma marcha de 11 quilômetros anteontem, e de todos o que se sentiu mais cansado foi Garrincha.

— Eu, que tenho mais de 50 anos — prosseguiu — estou bem e não sinto dores, mas o Garrincha, que caminhou a mesma distância que eu, ficou todo doido. Assim não sei como êle suportará as partidas de campeonato e se tiver que substituí-lo, seja ou não do gôsto dos outros, o farei.

AMÉRICA PERIGOSO

Tim considera o América como um adversário perigoso, porque sabe como êle está técnica e fisicamente.

— A defesa do América é muito boa, pois todos são jogadores jovens que se completam. Aquêle zagueiro Alex é dos melhores do Brasil, pois tem tudo. Por baixo ou por cima, é uma verdadeira muralha. Seu meio de campo, se não é muito experiente, em compensação possui vitalidade e muita vontade de vencer. No ataque, o Edu, que é o único que conheço, é de uma agilidade impressionante e ainda chuta forte.

Foi por causa disso, que Tim armou o Flamengo num sistema defensivo, colocando três jogadores fixos no meio de campo e um quarto que auxilia o setor esquerdo.

— Não vou sair jogando aberto, porque quem se abre é *bandoneon*. Comigo o negócio vai ser de estudo para depois, caso eu veja condições de atacar, então passar da defesa para o ataque.

INSEGURANÇA

Enquanto entre os jogadores, técnico, preparador físico e massagista o ambiente é de segurança e tranqüilidade, o mesmo não acontece entre alguns dirigentes.

O diretor de Futebol Vivaldo Midlej anunciou que havia multado Marco Aurélio e Murilo em 60 por cento, mas resolveu voltar atrás em sua decisão, reconhecendo ter errado.

Silva não viajou com a delegação do Flamengo que foi para Recife e não lhe aconteceu nada. Êste ano, o atacante voltou a faltar a uma viagem, tendo se atrasado ao embarque da delegação que foi jogar no Suriname e Norte do Brasil.

O técnico Tim, ao ver que Silva havia se atrasado, deixou uma ordem para que o jogador não embarcasse mais, pedindo para que em seu lugar, viajasse um juvenil. À noite do mesmo dia, Silva embarcou para Belém onde foi se encontrar com o restante da delegação, não tendo sofrido qualquer punição.

NÃO HOUVE MULTA

No final do ano, Vivaldo teve um sério atrito com Paulo Henrique, que por pouco não o agrediu. Depois do fato, o dirigente afirmou que o jogador seria multado em 60% de seus vencimentos, dando como garantia para a punição, o seu cargo de diretor de futebol.

Paulo Henrique não foi multado, o mesmo que aconteceu a Silva e agora a Marco Aurélio e Murilo.

O protesto do goleiro e do zagueiro, pela punição, foi de que não recebiam seus vencimentos e não poderiam, por êste motivo, serem multados.

Por causa de todos êstes casos, o Sr. Vivaldo Midlej preferiu, então, adiar mais uma vez uma punição para qualquer jogador, principalmente por causa do campeonato que inicia hoje e para garantir um ambiente de maior tranqüilidade ao time.

FORA DE FORMA

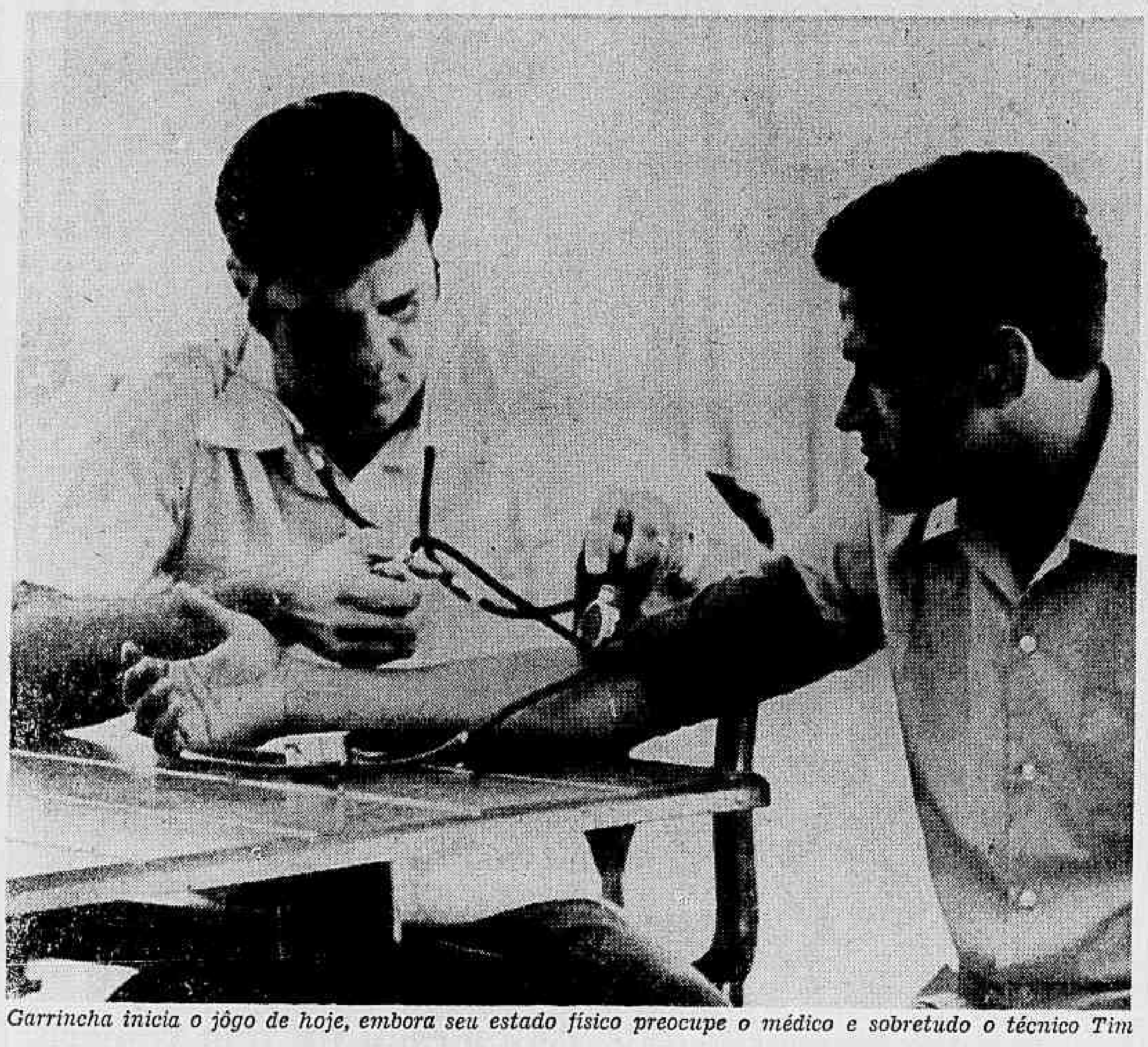

Garrincha inicia o jôgo de hoje, embora seu estado físico preocupe o médico e sobretudo o técnico Tim

RECUPERADO

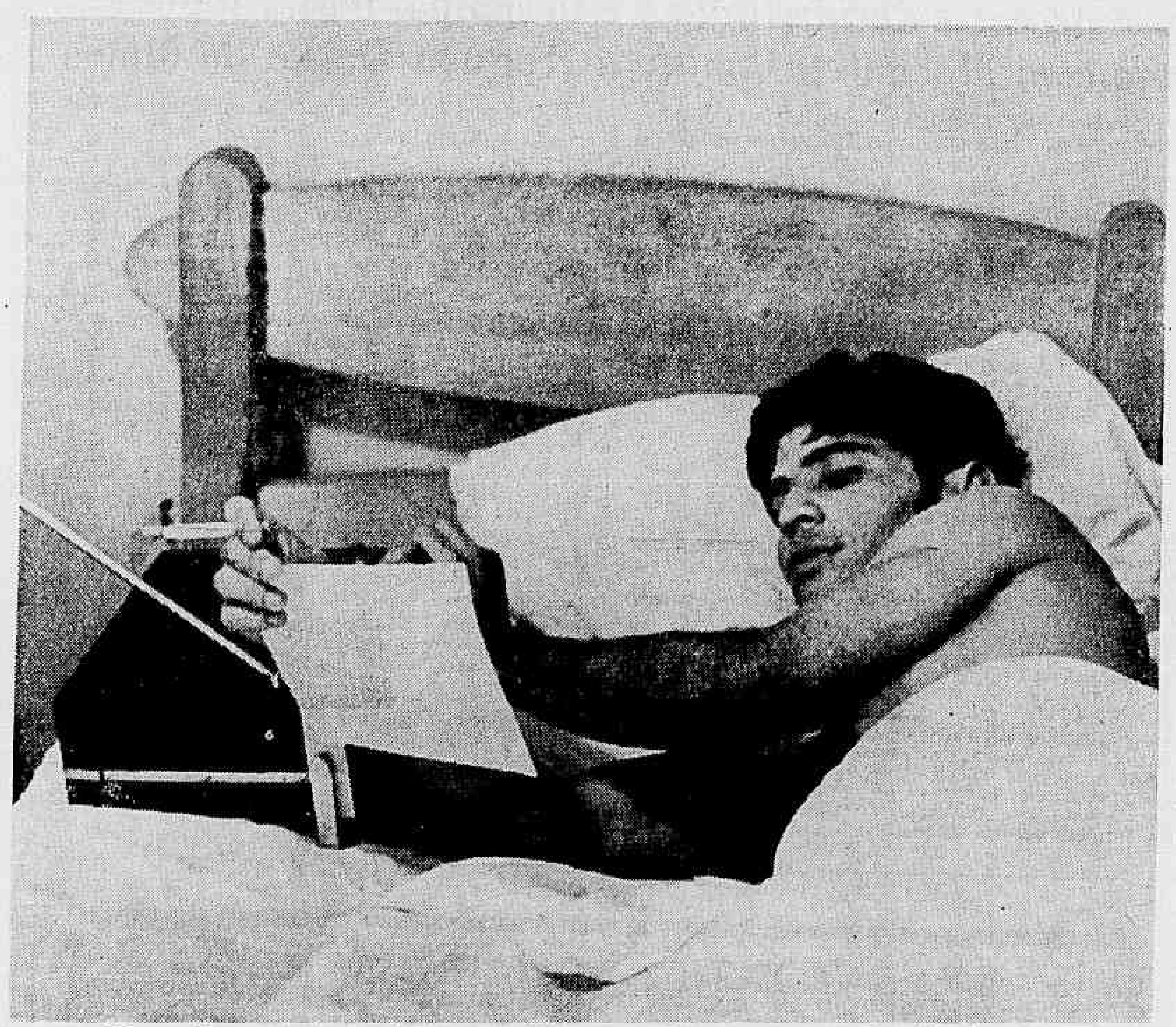

Edu, melhorou do tornozelo, passou o dia repousando e sua presença é certa esta tarde

Flamengo e América, ambos com grandes esperanças de realizar ótima campanha êste ano, estréiam no Campeonato Carioca, hoje à tarde, no Maracanã, em partida marcada para 17 horas, sob arbitragem de Armando Marques, com preliminar entre Campo Grande e Madureira, às 15 horas. O nôvo esquema do Flamengo, armado pelo técnico Tim, é uma das principais atrações.

O Botafogo, bicampeão carioca, dará início à campanha em busca do tricampeonato enfrentando o Bonsucesso em seu próprio campo, em jôgo de início previsto para 16 horas. As arquibancadas custam NCr$ 3,00 no Maracanã e NCr$ 4,00 em General Severiano.

FLA X AMÉRICA

O Flamengo, terceiro colocado do campeonato passado e vice-campeão da Taça Guanabara, fêz uma campanha apagada no Torneio Roberto Gomes Pedrosa, motivo pelo qual trocou de técnico, contratando Tim. No nôvo esquema usa quatro jogadores no meio de campo: Carlinhos, Liminha, Rodrigues Neto e Arilson. A equipe para êste ano, além da ausência de Luís Carlos, vendido para o Vasco, não é muito diferente da do ano passado, observando-se apenas a promoção de alguns reservas à condição de titulares.

O América, orientado por Flávio Costa, apresenta apenas duas novidades em relação à equipe do ano anterior, que são o ponta-de-lança Jeremias e o ponta-esquerda Canhoteiro, o primeiro oriundo dos juvenis e o último emprestado pelo Bahia.

BOTAFOGO X BONSUCESSO

Com desfalques importantes em sua equipe — Moreira, Gérson e Paulo César não jogam — o Botafogo enfrenta o Bonsucesso em seu próprio estádio, estreando Ubirajara, contratado ao Bangu, como nôvo titular do gol. Nas outras posições não há maiores novidades, exceto no que se refere aos substitutos dos titulares — Paulistinha, Nei e Lula. Afonsinho, reserva de Gérson, está sem contrato e também não pode jogar.

O Bonsucesso, que fêz bonita campanha na Taça Guanabara do ano passado, apresenta-se êste ano com a mesma equipe, pràticamente. As equipes são as seguintes: Botafogo — Ubirajara, Paulistinha, Zé Carlos, Leônidas e Valtencir; Nei e Carlos Roberto; Rogério, Jairzinho, Roberto e Lula. Bonsucesso — Jonas, Luís Carlos, Moisés, Lumumba e Albérico; René e Didinho; Gibira, Fifi, Jair Pereira e Valdir. O juiz é Carlos Costa.

Na preliminar de Flamengo x América, jogam Campo Grande e Madureira, ambos sem pretensões ao título. As equipes são as seguintes: Campo Grande — Helinho, Biluca, Osmani, Geneci e Vicente; Adilson e Alves; Pedrinho, Valvir, Jairo e Roberto. Madureira — Ubaldo, Almeida, Luciano, Ananias e Pereira; Taquinho e Fará; Nodir, Miguel, Mansur e Marcílio. O juiz é Valquir Pimentel.

FLAMENGO		AMÉRICA
Domingues	**1**	**Rosã**
Murilo	**2**	**Paulo César**
Manicera	**3**	**Alex**
Onça	**4**	**Badeco**
Carlinhos	**5**	**Mareco**
Paulo Henrique	**6**	**Zé Carlos**
Garrincha	**7**	**Tadeu**
Liminha	**8**	**Renato**
Rodrigues Neto	**9**	**Edu**
Dionísio	**10**	**Jeremias**
Arílson	**11**	**Canhoteiro**

Só imprevisto tira Edu do jôgo de hoje

Petrópolis — O médico Oscar Santamaria tranqüilizou Flávio Costa, dizendo que Edu está clinicamente curado e só não poderá enfrentar o Flamengo esta tarde se, por algum imprevisto, piorar sua contusão no tornozelo direito, o que êle considera pràticamente impossível.

Edu participou normalmente do treino de ontem, fazendo ginástica e chutando em gol sem sentir dor, a não ser a picada da injeção de cortisona que tomou durante a semana. De qualquer forma, Flávio colocou Joãozinho de sobreaviso, pois êle poderá entrar na ponta-direita, passando Tadeu para o lugar de Edu.

MÁXIMO CUIDADO

Flávio Costa e todos os jogadores consideram que a campanha do América êste ano dependerá exclusivamente da estréia de hoje.

— O nosso time está bem armado — disse o técnico — mas, como a maioria dos jogadores é jovem, há uma necessidade de ganhar moral na primeira partida. Por isso, estou um pouco preocupado porque pegamos logo o Flamengo.

Os jogadores não querem perder a humildade, mas acham que o América será um sério candidato ao título se conseguir uma vitória contra o Flamengo. Cada um procura se cuidar da melhor maneira, sendo que Edu afirmou que, pela primeira vez colocará atadura no pé antes de um jôgo.

— Nunca consegui me habituar a isso — explicou o atacante — porque sou muito leve e tenho a impressão que a atadura fica prendendo meu pé. O Tadeu também pensa assim. Acho que isso só deveria ser usado por jogadores pesados como é o caso de Alex. Contra o Flamengo, entretanto, vou usar, pois tenho mêdo de que alguma pancada faça eu sentir novamente a contusão.

Flávio Costa explicou que com a escalação de Tadeu na ponta direita consegue a melhor formação para o time.

SEPTA:
LINHA EXCLUSIVA

RELÓGIO SEPTA, caça submarina, esportivo.
5,00 de entrada
12,30 mensais

RELÓGIO SEPTA, aço ou folheado, automático, calendário, ponteiro central de segundos.
5,00 de entrada
32,20 mensais

RELÓG SEPT SHERPA-
mático, calen om
gôsto.
5,00 de entrada
42,80 mensais

PULSEIRA TREVES, Ouro 750/1000, clássica apresentação.
5,00 de entrada
32,20 mensais

RELÓGIO SEPTA, folheado, 17 rubis, anti-choque, anti-magnético.
5,00 de entrada
9,40 mensais

RELÓGIO "MARINA". Ou ra de ouro.
5,00 de entrada
45,30 mensais

PULSEIRA - RELÓGIO NEW-LINE, Suíço, Ouro 18 k, 17 rubis.
5,00 de entrada
45,30 mensais

RELÓGIO TISSOT, linhas clássicas, resistente.
5,00 de entrada
24,60 mensais

RELÓGIO CYMA, aço, preciso, moderníssimo.
5,00 de entrada
26,00 mensais

CORDÃO COM CRUCIFIXO, ouro 18 k, garantido.
5,00 de entrada
32,20 mensais

PAR DE ALIANÇAS "BONNE-CHANCE" Ouro 18 k, linhas retas.
5,00 de entrada
10,80 mensais

ANEL DE GRAU. Ouro 18 k, todas as profissões, confecção primorosa.
5,00 de entrada
9,50 mensais

PULSEIRA "GRUMETE". Ouro 18 k, tipo identidade.
5,00 de entrada
12,30 mensais

PontoFrio jóias
A LOJA DO MOMENTO

apenas ncr$ 5,00 de entrada...
sem mais nada!

CENTRO - Rua Uruguaiana, 134, 55 e 144 - Rua Marechal Floriano, 110 • CAMPO GRANDE - Rua Gal. Agostinho, 101-A/B • CAXIAS - Av. Nilo Peçanha, 248 • COPACABANA - Av. Copacabana, 728 • MADUREIRA - Rua Carolina Machado, 410/20 • MEIER - Rua Dias da Cruz, 83 • MERITI - Rua da Matriz, 261 • NITERÓI - Rua da Conceição, 79 • NOVA IGUAÇU - Av. Gov. Almirante Peixoto, 78.

SGB publicidade

DOMINGO, 9, E SEGUNDA-FEIRA, 10 DE MARÇO DE 1969

JORNAL DO BRASIL * CADERNO B

ROTEIRO LÍRICO-MUSICAL DE UM MINEIRO NOS ESTADOS UNIDOS

Assim Mílton Nascimento, que acaba de chegar de uma excursão de três meses por Nova Iorque, Los Angeles, México, onde gravou discos, fêz apresentações e conheceu muita gente, conta sua aventura que se intitula: **De como Mílton Nascimento Foi a Nova Iorque e Não se Encontrou com Bardahl, Din-din-lin, Violeta e Maria Callas.**

I

"No México tinha um Bardahl. E o Benja estava em tôdas. Na hora que eu vi Benjamin's, entrei, e já era. Bebi cerveja, coisa que eu não gosto. E leite.

Encontrei com a Violeta em Times Square, ela passou por mim e nem me cumprimentou.

O Bardahl é o seguinte. Um camarada muito salafrário, mas boa pessoa, e é meu padrinho de casamento. (Mílton Nascimento vai se casar com Lourdes Matias, que estuda História Natural). Escreveu uma carta pra mim que nunca chegou, dizendo que estava na maior **fossa**, maior que a fossa de Java. É muito amigo de Din-din-lin — de Diamantina.

Mas o Din-din-lin veio ao Rio e não o procurou. É igualzinho a Violeta que me viu passar em Times Square e não me cumprimentou (por causa disso foi consumido todo o estoque de Campari de Nova Iorque).

Nem Bardahl, nem Din-din-lin nem Violeta, nem Maria Callas chegaram em Nova Iorque sem falar inglês, sem saber pra onde iam, sem ninguém esperando (porque o Western não chegou) e ainda por cima saindo com a mala do outro."

II

"Nova Iorque só tem mineiro. Outro dia pegaram um ônibus com quarenta dêles, perdidos no West Side, e mandaram de volta.

Êsses me cumprimentaram, sabe? Não são iguais a Violeta.

Um dia, fizemos um jantar lá, sabe, e só tinha mineiro, dos Campos Gerais, de Guaxupé, Bebedouro e Pará de Minas.

Vi o primeiro **hippy** da minha vida.

Pressionado que fui por Bardahl, Benja, Violeta e Maria Callas, não tive outra alternativa: quando fôr pra lá vou morar no meio dos **hippies** (que me perdoem os conterrâneos de Três Pontas)."

III

"No dia de passagem do ano, saí com o Eumir (Deodato), e no cinema ao lado da minha casa estava passando **West Side Story.** Adivinha o que aconteceu? Não entrei, não assisti, não vibrei e não quero ver mais. E passei o resto da noite tomando Coca-Cola.

Os Estados Unidos é o lugar onde mais se come feijoada. Todo mundo que está lá, olha e diz: "Você deve estar com vontade de comer feijoada." É o prato típico de lá.

Pra mim só existem dois lugares nesta grande Minas que é o mundo: Tijuca e Greenwhich Village."

2.ª PARTE

Mílton passou a maior parte dos seus três meses no exterior gravando, em Nova Iorque e Los Angeles, um disco para a AM Records, gravadora de Herb Alpert. O disco tem doze músicas suas e os arranjos são do brasileiro Eumir Deodato. Do tempo que sobrou fêz uma **tournée** pelo México, tocando em teatros, **plazas de toros,** e universidades, com jazzistas americanos (Art Blake, Chico Hamilton, Willy Bobo...) e brasileiros (Eumir Deodato Trio, Válter Vanderlei, Bola Sete).

Mílton diz que a música brasileira é hoje o **som** nos Estados Unidos e, além de Sérgio Mendes e Tom Jobim e João Gilberto, há o pessoal de **jazz** (Tamba Quatro, Bossa Rio & Cia.), e compositores como Marcos Vale, Edu Lôbo e Dori Caími já começam a ser gravados e conhecidos. "No comêço foi o Tom, diz êle, hoje tomamos conta."

Seu disco, com Eumir Deodato, tem Herbie Hancock no piano — "êsse é o homem" (foi o autor da trilha de **Blow Up**). Herbie Hancock também vai gravar **Rio Vermelho** num disco seu. **Travessia** foi gravada pelo Tamba Quatro, Bossa Rio, por Flora, cantora brasileira, além de Chico Hamilton e Herbie Hancock, e **Vera Cruz,** "que fêz aquêle sucesso no México", vai ser gravada por Herb Alpert e Sérgio Mendes.

Mílton só está preocupado com as letras em inglês de suas músicas. Não gostou muito das versões de **Travessia** e **Coragem** e por isso, principalmente, resolveu voltar. "Êsse negócio de letra é muito difícil. Existem poucos bons letristas lá à mão, porque a maioria é ligada a uma editôra e não pode fazer trabalhos fora."

Mas na sua volta já tem programada uma série de apresentações em TV, teatros e universidades — "onde me sinto mais à vontade" — assim que o disco sair. Seu empresário, já contratado, é o mesmo de Barbra Streisand. "Deve ser bom, né?". E no fim do ano suas músicas serão gravadas pelo conjunto de Miles Davis. "Outro som".

3.ª PARTE
IMPRESSÕES

"As pessoas não se comunicam, sabe? Nem em Los Angeles, que é uma cidade mais aberta, as pessoas não falam, sabe, não se comunicam, parecem de papel."

"O pessoal de **jazz** tem muita clareza sôbre o problema da côr, sabe? Ser negro. Está quente atualmente."

"Vi um programa de TV, da NBC, em que, durante um debate sôbre segregação racial, um grupo do Poder Negro subiu no palco, e começou a discutir com o apresentador, acabando tudo em pancadaria. A polícia entrou em cena, prenderam todo mundo, e o público aplaudia de pé, tudo isso sem o programa sair do ar."

"Música? Um conjunto, Blood, Sweat & Tears. De **rock.** Vi um **show** dêles. São **caras** da Universidade de Berkeley, sabe, êles estão **deixando cair.**"

"Outro é Jimmy Webb, que fêz o disco de Richard Harris. Êle tem 21 anos, compõe (música e letra), arranja, produz, é dono da gravadora, só não canta."

"E Michel Legrand."

SÓ 3 dias na Exposição

2ª FEIRA 3ª FEIRA 4ª FEIRA

BIG VENDA do BRANCO

CARIOCA: Largo da Carioca, 24
FLORIANO: R. Mal. Floriano, 174
MADUREIRA: Trav. Almerinda Freitas, 18
NOVA IGUAÇU: Trav. Rosinda Martins, 50 a 54

Conjunto estofado Coronado Probel - forrado em courvim, estofado em espuma. 1 sofá-cama e 2 poltronas.
Preço Normal NCr$ 880,00 Só 3 Dias: NCr$ 630,00 ou 10 pagamentos de NCr$ 88,00 ou 3 vêzes pelo preço de à vista ou até 20 meses para pagar

Televisor Mini-Colorado RQ-portátil, 27 cm - móvel em caviúna. Testado p/ transmissões internacionais.
Preço Normal NCr$ 990,00 Só 3 Dias: NCr$ 790,00 ou NCr$ 71,00 mensais

14 polegadas - profissional
Chave de grifa - Importada, 14 polegadas, profissional, espanhola.
Preço Normal NCr$ 28,00
Só 3 Dias: NCr$ 14,90

para Volks
Chave combinada - importada, bôca e estria, 10 x 17 mm, 6 peças cromadas.
Preço Normal NCr$ 29,00
Só 3 Dias: NCr$ 17,90

Serrote com 5 lâminas - Importado, japonês, 5 utilidades.
Preço Normal NCr$ 10,00
Só 3 dias: NCr$ 5,90

Pregador de ilhoses - importado, japonês, com 300 ilhoses de várias côres.
Preço Normal NCr$ 12,00
Só 3 Dias: NCr$ 6,90

Lanterna giratória Importada - tipo Corpo de Bombeiros, p/autos, com borracha de sucção
Preço Normal NCr$ 35,00
Só 3 Dias: NCr$ 19,90

Carrinho para fogão e bujão de gás - em ferro esmaltado, com rodas.
Preço Normal NCr$ 90,00
Só 3 Dias: NCr$ 53,00
À VENDA SÓ NA LOJA CARIOCA

Meias Antibes - indesfiáveis, côres modernas.
Preço Normal NCr$ 2,90
Só 3 Dias: NCr$ 1,70

Despertador Schaltan - luminoso, esmaltado, em côres modernas.
Preço Normal NCr$ 40,00
Só 3 Dias: NCr$ 28,00

Quem entende de Crediário é a Exposição

Seu anúncio de
domingo
pode ser colocado
na sexta-feira,
até as 22 horas,
na Agência do
JORNAL DO BRASIL
na TIJUCA

Rua Gen. Roca, 801-F

FORME SUA BIBLIOTECA!
com o nôvo
CARNÊ DE OURO!

PAGANDO APENAS NCr$ 10 MENSAIS
EM 10 VÊZES SEM JUROS E SEM AUMENTO
LEVE NA HORA NCr$ 100 EM LIVROS
(ATÉ 50 LIVROS)

2000 TÍTULOS À SUA ESCOLHA
PARA TÔDAS AS IDADES

BONIFICAÇÃO: 10% no segundo carnê e nos demais.

INFORME-SE EM NOSSAS LOJAS
EDIÇÕES DE OURO
R. México, 41 - Gr. 1107 SEÇÃO CREDIÁRIO
tels 22 5352 22 6705 30 8451 37 9327

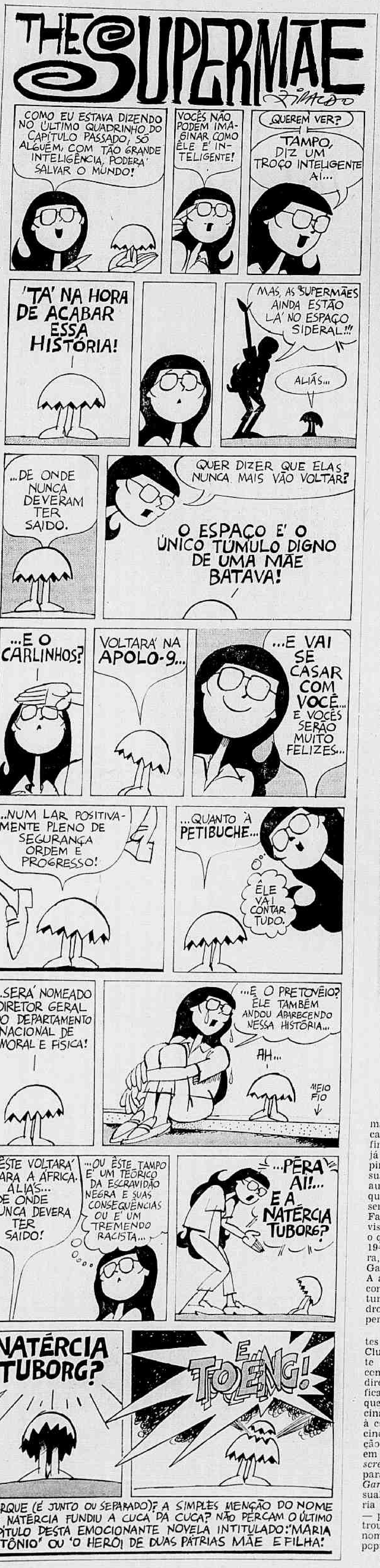
THE SUPERMÃE
Ziraldo
COMO EU ESTAVA DIZENDO NO ÚLTIMO QUADRINHO DO CAPÍTULO PASSADO, SÓ ALGUÉM, COM TÃO GRANDE INTELIGÊNCIA, PODERÁ SALVAR O MUNDO!
VOCÊS NÃO PODEM IMAGINAR COMO ÊLE É INTELIGENTE!
QUEREM VER?
TAMPO, DIZ UM TROÇO INTELIGENTE AÍ...
'TÁ NA HORA DE ACABAR ESSA HISTÓRIA!
MAS, AS SUPERMÃES AINDA ESTÃO LÁ NO ESPAÇO SIDERAL!!!
ALIÁS...
...DE ONDE NUNCA DEVERAM TER SAÍDO.
QUER DIZER QUE ELAS NUNCA MAIS VÃO VOLTAR?
O ESPAÇO É O ÚNICO TÚMULO DIGNO DE UMA MÃE BATAVA!
...E O CARLINHOS?
VOLTARÁ NA APOLO-9...
...E VAI SE CASAR COM VOCÊ... E VOCÊS SERÃO MUITO FELIZES...
...NUM LAR POSITIVAMENTE PLENO DE SEGURANÇA ORDEM E PROGRESSO!
...QUANTO À PETIBUCHE...
ÊLE VAI CONTAR TUDO.
...SERÁ NOMEADO DIRETOR GERAL DO DEPARTAMENTO NACIONAL DE MORAL E FÍSICA!
...E O PRETOVÉIO? ÊLE TAMBÉM ANDOU APARECENDO NESSA HISTÓRIA...
AH...
MEIO FIO
...ÊSTE VOLTARÁ PARA A ÁFRICA. ALIÁS... DE ONDE NUNCA DEVERA TER SAÍDO!
...OU ÊSTE TAMPO É UM TEÓRICO DA ESCRAVIDÃO NEGRA E SUAS CONSEQUÊNCIAS OU É UM TREMENDO RACISTA...
...PÉRA AÍ!... E A NATÉRCIA TUBORG?
NATÉRCIA TUBORG?
E TOENG!
PORQUE (É JUNTO OU SEPARADO)? A SIMPLES MENÇÃO DO NOME DE NATÉRCIA FUNDIU A CUCA DA CUCA? NÃO PERCAM O ÚLTIMO CAPÍTULO DESTA EMOCIONANTE NOVELA INTITULADO: 'MARIA ANTÔNIO' OU 'O HERÓI DE DUAS PÁTRIAS MÃE E FILHA!'

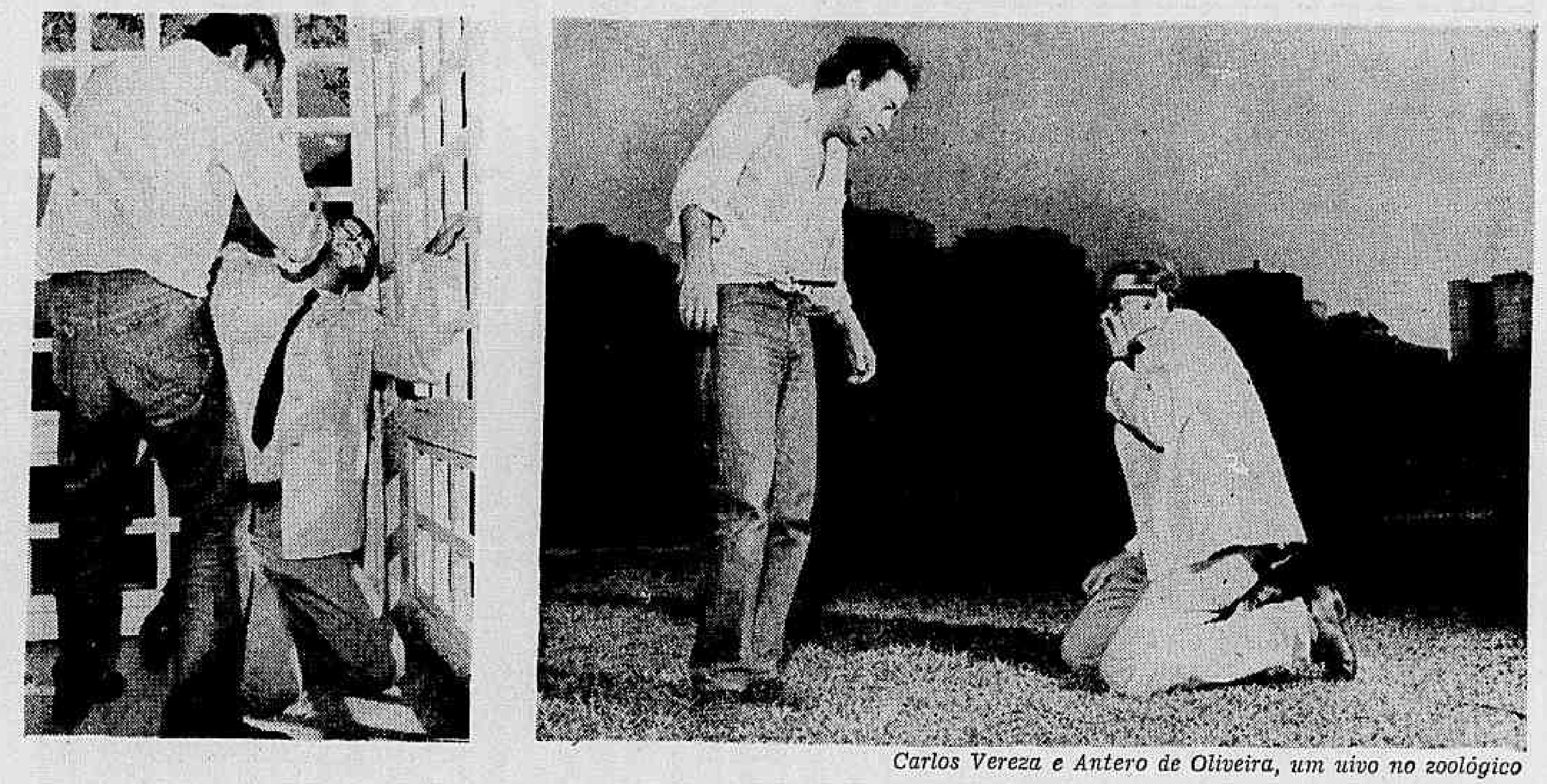

Carlos Vereza e Antero de Oliveira, um uivo no zoológico

ALBEE E GINSBERG, A JUVENTUDE DOS HOMENS FEIOS

YAN MICHALSKI

"Passo uma boa parte do tempo, todos os anos, falando aos estudantes nos colégios do país inteiro, e a não ser que as suas cabeças endureçam tão prento se formem, êles sabem mesmo o que quer dizer teatro. Conhecem Beckett, Genet, Pinter, e sabem que êste teatro é o único verdadeiramente contemporâneo. Êles querem um teatro que engaje e não aliene; querem ser sacudidos, não aplacados; querem que o teatro seja duro, intenso, querem perguntas, não apenas respostas. Sentem-se ofendidos com a maioria do que medra na Broadway, porque querem tornar-se mais cônscios de si mesmos, não menos."

Estas palavras de Edward Albee poderiam servir de lema ao espetáculo **O Jovem Homem Feio**, que estreará na próxima sexta-feira, dia 14, no Teatro Jovem, e que se compõe de uma peça do próprio Albee, **História do Zoológico**, e de um poema dramatizado, **Uivo**, de autoria de um dos principais poetas contemporâneos dos Estados Unidos, Allen Ginsberg. Tanto o magnífico poema como a fascinante peça em um ato — provàvelmente a melhor coisa que Albee escreveu até hoje, ao lado de **Virginia Woolf** — refletem dramàticamente as preocupações e as angústias de uma importante faixa da juventude norte-americana, e é por isso que o diretor Luís Carlos Maciel e os intérpretes Carlos Vereza e Antero de Oliveira dedicam êste seu trabalho, antes de mais nada, ao nosso público jovem, que reconhecerá certamente nos problemas focalizados por **O Jovem Homem Feio** muitos dos seus próprios conflitos. Neste sentido, o elenco estuda um meio de realizar sessões especiais, com debates, para grupos de estudantes, faculdades, etc., e convida desde já os interessados a entrarem em contato com o Teatro Jovem.

O espetáculo foi preparado em setembro do ano passado, para uma temporada ambulante em clubes e faculdades, que não chegou a se realizar, por motivos administrativos. Tendo assistido, na época, a uma sessão informal de **O Jovem Homem Feio**, escrevi nesta coluna: "A idéia de reunir, num mesmo espetáculo, o poema de Ginsberg e a peça de Albee, revelou-se extremamente feliz. O impressionante episódio de Jerry e Peter poderia a rigor ser considerado apenas como um caso particular resultante de um encontro casual de duas personalidades extremadas, ainda que representativas das camadas sociais a que pertencem. Já o **background** dêsse enorme painel de definição social que é o poema de Ginsberg projeta a peça de Albee para um plano muito mais amplo, clarifica o seu sentido e a torna mais ameaçadora e perturbadora."

Nos temas, a redescoberta de Glauco Rodrigues

PARA ESPANTO DE TODOS, GLAUCO RODRIGUES VOLTOU À PINTURA

MACKSEN LUIZ

"Aparência calma, nervoso por dentro, magro, estatura mediana e uma incomunicabilidade num grau pouco nocivo." A definição é do próprio Glauco Rodrigues e já tem três anos. Desde aquela época, sua pintura mudou, suas pesquisas evoluíram, suas perspectivas se transformaram, mas a autodefinição é tão válida quanto era naquele momento. Glauco parece realmente ser calmo, de uma tranqüilidade calada. Fala pouco, o que é mau para um entrevistador, mas sente com muita intensidade, o que é bom para um artista. Do início em 1945, ainda no Rio Grande do Sul, até agora, quando inaugura exposição na Petite Galerie, sua pintura viveu diversas fases. A atual, simples e direta, introduz pessoas conhecidas — tôdas suas amigas — e naturezas mortas para a composição de quadros claros e coloridos, que lembram a experiência de Glauco nas artes gráficas.

Glauco sempre se interessou por artes gráficas. Foi um dos fundadores do Clube de Gravura de Pôrto Alegre, fêz parte da equipe da revista *Senhor*, primeiro como ilustrador e paginador, depois como diretor de arte. Foram ainda as artes gráficas que lhe deram uma viagem a Roma, que durou três anos, para organizar a oficina gráfica da Sepro. Chegou finalmente à comunicação maior: a praça pública e o cinema. Um dos responsáveis pela exposição de bandeiras na Praça General Osório, em Ipanema, trabalhou muito em *silk-screen* nos últimos dois anos. Convidado para desenhar a apresentação do filme *A Garôta de Ipanema*, criou a imagem, visual e verbal, e deu o clima daquilo que seria visto em seguida. Trabalho complicado — por dificuldades técnicas — que encontrou recompensa na aceitação e sugeriu seu nome para uma série de *posters* bastante populares.

No lançamento do filme, Glauco, que nunca precisa fases ou tendências, simplesmente as apresenta, afirmava, antecipando:

— Sentia muita vontade de trabalhar em cinema. Meus últimos trabalhos, que foram expostos na VIII Bienal de São Paulo, já estavam entrando em uma técnica de movimentação bastante cinematográfica. Nos letreiros, para encontrar a forma ideal, busquei uma fórmula que estivesse de acôrdo com o filme: o corpo da garôta, o mar, o sol.

— Os títulos deverão mostrar a evolução da personagem, que será contada com um primeiro contato com ela. Essa historiazinha dos títulos, não deve entretanto impedir a leitura dos letreiros. Usei uma mistura de fotos e desenhos, ora separados, ora em fusão, para chegar a êsse fim. Provàvelmente, daqui por diante, minha obra será influenciada pelo cinema; o que é bom na medida em que, na arte, é sempre importante o uso de novos elementos.

A DEFINIÇÃO PELO TÍTULO

A presença do cinema é nítida. Do sol e do mar na praia de sempre. Dos amigos, da mulher e até mesmo do *gato da casa*. Dos objetos mais próximos, das frutas de tôdas as refeições. Seus quadros desta nova exposição — que se inaugura no dia 17 — são de côres suaves e claras, lembranças dos cartazes e dos letreiros. Os títulos que deu — "quando fazia abstrato nunca dava título, apenas numerava" — obedecem a um sentido crítico bem visível. Uma natureza morta tem o título de: *Manhã de Chuva Depois do Carnaval;* outra, *A Nave do Destino* — um mamão em fundo branco — que Glauco diz que é "nome de novela." Um dêles, que mostra Odete Lara, chama-se: *Para Espanto de Todos na Montenegro, Odete Lara Surge das Águas Disfarçada de Netuno;* o de Vera Barreto Leite, junto de um copo de água, *A Tempestade*. Por que não mais objetos, gravura e artes gráficas?

— Cansei das artes gráficas. Agora só faço pintura. Sempre fui apenas um pintor, que tentou outras coisas, mas que queria mesmo era a pintura. As outras experiências foram fundamentais, me acrescentaram muita coisa, mas já passaram. Pretendo fazer experiências, agora, sòmente na pintura.

Um enorme estandarte com bananas de plástico com a inscrição *Yes, nós Temos Bananas*, objetos e alguns, poucos, quadros da sua fase abstrata mostram os outros caminhos de Glauco Rodrigues.

Seu pequeno apartamento, uma cobertura em Copacabana, está cheio dêstes quadros em suas paredes. O *atelier* de Glauco e um enorme terraço fazem o ambiente onde vive maior parte de seu tempo. Norma, sua mulher, também ela artista, ajuda Glauco na divulgação da exposição e como modêlo. É uma das retratadas. Mas afirma: "Não se trata de retrato, não é uma reprodução fiel, mas sim a pessoa que está no clima da pintura."

As fotografias de Pedrinho de Morais ajudam na composição de seus atuais quadros. A projeção em *slides* das figuras retratadas é reproduzida, livremente, na tela. Os quadros, ainda que grandes, não têm o tamanho que Glauco desejaria.

— Um quadro grande para mim teria 4m por 4m, mais ninguém poderia comprá-lo, estou certo, porque em nossos apartamentos não há tanto espaço assim.

Mesmo assim, Glauco não se preocupa muito com êstes problemas. Confessa que é um intuitivo. Quando começa um quadro, nunca sabe exatamente o que surgirá Por isso pode transformar a pintura sôbre o acrílico em um pequeno quadro com um desenho mais tranqüilo e tradicional.

SODEXPORT

Associação para a Difusão do Livro Científico e Técnico Francês no Estrangeiro, apresenta no Ministério da Educação Nacional do Rio de Janeiro, de têrça-feira 18 a sexta-feira 28 de março de 1969, UMA SELEÇÃO DE 1 300 LIVROS E 200 REVISTAS CIENTÍFICAS E TÉCNICAS.

Essa Exposição ficará aberta ao público, todos os dias, das 11 às 21 horas, exceto sábado e domingo, e deverá interessar os pesquisadores, professôres, estudantes, engenheiros e técnicos, seja qual fôr a sua especialidade. (P

LIQUIDAÇÃO

MARIAZINHA MODAS
e
MARIAZINHA INFANTIL

A PARTIR DE 10 DE MARÇO

VISCONDE DE PIRAJÁ, 365

novos cursos
france-bel
Fb
MAQUILAGEM PROFISSIONAL
C/ êste anúncio — matrículas grátis
Início de novas turmas
Diurno e noturno
ESTÉTICA (Tratamentos de beleza)
Início de novas turmas
Diurno e noturno
MINISTRAMOS CURSO POR CORRESPONDÊNCIA
DEPARTAMENTO DE ENSINO
Av. N. S. Copacabana, 583 - gr. 407 - Tel.: 56-4647

TÔDAS AS QUINTAS-FEIRAS

uma revista semanal diferente
tintin
PARA O ESPÍRITO DOS JOVENS, PARA OS JOVENS DE ESPÍRITO

Êste cavalheiro acaba de ser roubado em 600 dólares.

Os Travelers Checks Citibank tornam um simples contra-tempo aquilo que seria uma autêntica tragédia: perder todo o dinheiro numa terra estranha.

Inteiramente à prova de roubo, perda ou destruição, os Travelers Checks Citibank têm cêrca de 28.000 pontos de reembôlso no mundo inteiro. Nenhum outro travelers check lhe oferece tanta segurança... tão rápida devolução do seu dinheiro na ocorrência de um imprevisto! Além disso, você pode pagar qualquer coisa com êles em mais de um milhão de lugares pelo mundo afora!

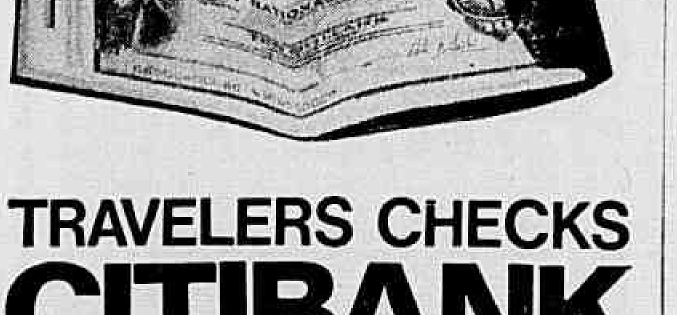

TRAVELERS CHECKS
CITIBANK
— melhores do que dinheiro, aonde quer que você vá!

Zózimo

Consistório

Avolumam-se os rumôres de que o Papa Paulo VI reunirá um consistório na próxima Semana Santa. No mesmo seriam escolhidos os novos cardeais, pois o Sacro Colégio está reduzido a 101 membros. Entre os novos purpurados encontra-se D. Sebastiano Baggio, Núncio Apostólico no Brasil, cuja remoção para Roma se dará dentro de um mês.

Adolfo, "tout court"

As elegantes brasileiras pròvàvelmente nunca, ou pouco, ouviram falar de Adolfo. Assim mesmo: Adolfo, *tout court*. Acontece que se trata de nova sensação da moda nova-iorquina como figurinista.

— Adolfo, um antigo chapeleiro, começou a se lançar a partir do momento em que Glória Vanderbilt apareceu na capa do Town and Country *usando um modêlo de sua criação.*

50 anos

Dia 7 o Sr. Austregésilo de Ataíde comemorou 50 anos de atividades jornalísticas. É, inclusive, o mais antigo editorialista do Brasil, porquanto escreve, há 45 anos, o editorial de *O Jornal*, além do seu famoso canto de página. Mas o eminente jornalista passou tranqüilamente o seu jubileu e ontem foi para sua casa da ilha de Itacuruçá, de onde regressa hoje à noite.

Moda

A próxima coleção de Guilherme Guimarães, que acaba de regressar de um demorado *tour* pelos Estados Unidos e Europa, serão as calças sultão, bufantes, prêsas aos tornozelos.

De Mario Amadeo para Giménez-Arnau

Buenos Aires foi o primeiro pôsto diplomático do Sr. Giménez-Arnau. Lá nasceram duas de suas filhas, e a Argentina é um dos países de sua eleição. Daí, e também da amizade pessoal que o une ao Sr. Mario Amadeo, Embaixador argentino, ter êste querido homenageá-lo com um almôço, antes de sua partida para Lisboa. Foi na quinta-feira e só para homens.

— Entre os presentes o Núncio Apostólico, os Embaixadores da Noruega, do Paraguai e de Portugal, os Embaixadores Coelho Lisboa e Geraldo Eulálio Nascimento Silva, o presidente Austregésilo de Ataíde, os acadêmicos Pedro Calmon e Rodrigo Otávio Filho, o Secretário Álvaro Americano, o professor Leônidas Pôrto e funcionários das duas Embaixadas, da Espanha e da Argentina.

O júri internacional

A confirmação da vinda, para membro do júri de premiação do II FIF, do cineasta alemão Joseph von Sternberg (diretor de Marlene Dietrich em seis filmes, inclusive *Anjo Azul*), eleva para seis o número de jurados que já disseram sim ao convite brasileiro.

— Com Sternberg estarão, também, até agora, os seguintes cineastas: o polonês Andrzej Wajda (O Canal), *o mexicano Emilio Fernández* (A Pérola), *o inglês Karel Reisz* (Tudo Aconteceu num Sábado), *o francês Alain Robbe-Grillet e o argentino Manuel Artin.*

— Ficam faltando, portanto, para completar o total de 11, cinco nomes, dois dos quais serão brasileiros.

"Open house"

Gilson Amado aniversariou na sexta-feira, mas não reuniu, como habitualmente faz, os amigos em sua casa,. Transferiu o *open house* tradicional para a têrça-feira próxima, a partir das 22 horas.

— A noite de sexta-feira, Gilson a passou em companhia de seu irmão, o Embaixador Gilberto Amado, indo ambos espairecer um pouco no psicodélico ambiente do Jirau.

O máximo em requinte

Não consigo — e como eu, muita gente — pensar no pavilhão de São Cristóvão em têrmo de uma gigantesca quitanda, como pretendem fazer. Não tanto pelo fato de transformar o único pavilhão de exposições existente no Rio em mercado, mas pelo absurdo de se erguer prateleiras de abóboras e quiabos num prédio projetado por Sérgio Bernardes.

— Seríamos o único país do mundo a utilizar os serviços de um arquiteto do quilate de Sérgio Bernardes para vender legumes.

Tôrre única

As emissoras de TV da Guanabara estão em entendimentos com o Govêrno do Estado para que êste construa, no Sumaré, onde já se acham várias tôrres, uma tôrre única, cuja importância técnica para as transmissões é considerada relevante. Basta dizer que tôdas as emissoras poderiam emitir suas imagens em igualdade de condições.

DISCUSSÕES INACEITÁVEIS

● *Algumas figuras do Govêrno do Estado, ao contrário de outras que sempre mantêm a maior linha e compostura, além de exagerarem na promoção pessoal, deram, ùltimamente, para polemizar pelos jornais e outros meios de divulgação.*

● *Francamente, isto tudo me parece indecoroso. Quanto às polêmicas públicas entre as autoridades, sou de opinião que o Governador deveria dar-lhes um vigoroso "Basta!"*

● *É claro que não se pedirá às pessoas que integram um Govêrno que estejam sempre de acôrdo a respeito de qualquer assunto. A discussão elevada, o debate bem intencionado ajudam os governos a acertar. Mas êsses debates e discussões devem realizar-se* intra muros *e não em público, de forma polêmica, escandalosa e prejudicial ao conceito da administração.*

A Sra. Lourdes Faria, na Embaixada da Espanha

Ponto final

- O Governador e a Sra. Negrão de Lima estão convidando para um coquetel dia 11, no Palácio Guanabara, em homenagem aos participantes à Reunião da Associação de Dirigentes Cristãos de Emprêsas.
- **Sir John e Lady Russell deixarão o Brasil em agôsto para assumir seu nôvo pôsto em Madri.**
- **Sexta-feira**, na residência dos pais da noiva, casaram-se **Laura e Gilberto**, filhos dos casais **Max da Costa Santos e Sílvio Fernandes Soares.**
- **De luto a sociedade brasileira com o falecimento do Sr. Ernesto Paranhos, pai da Embaixatriz May Azeredo da Silveira e da Sra. Isreal Klabin.**
- Mel Ferrer telegrafou confirmando a sua vinda para o Festival de Cinema. Só não se sabe é se com ou sem Guide Vasconcelos.
- Após dois meses de férias, em seu país e na Europa, regressou ao Rio o Conselheiro Armando Cantu, da Embaixada do México.
- Reuniram-se outro dia num almôço dois grandes shakespearianos: **John Rylands**, da Universidade de Cambridge, que está no Brasil por motivo da **Feira Britânica**, e **Bárbara Heliodora**. Bárbara convidou-o e êle aceitou imediatamente assistir a um ensaio de **A Comédia dos Erros.**
- Vinte amigos do **Sr. José do Amaral Osório** reuniram-se em tôrno de uma mesa do **Clube Comercial** para um almôço comemorativo de sua eleição para a diretoria do **Banco Mercantil do Brasil.**
- **Dia 13, na galeria Cantu**, expõe a pintora alemã Uschy Lüdemann.
- Chegando dos Estados Unidos e indo diretamente para Angra dos Reis, onde é proprietário de uma belíssima ilha, o Sr. William Max Pearce.
- As vendas na **Feira da Indústria Britânica** estão superando as mais otimistas expectativas.
- Um dos maiores sucessos da Broadway no momento é o musical **Sweet Charity**, a versão americana das **Noites de Cabíria**, de Fellini.
- O primeiro costureiro americano a lançar um perfume foi Norman Norell; **Norell by Norell** é o nome do nôvo e requintadíssimo perfume.

Na Gávea Pequena

Tendo como convidados de honra o Governador e a Sra. Negrão de Lima, seus ilustres vizinhos dêste verão na Gávea Pequena, recebe hoje para almoçar em sua maravilhosa mansão Cochrane, Dona Maria Cecília Fontes.

— Estarão presentes, além dos homenageados, o Secretário de Govêrno e a Sra. Humberto Braga, o Secretário de Administração, Sr. Álvaro Americano, o Sr. e a Sra. César de Melo Cunha, o Sr. e a Sra. Teodoro Arthou, o Sr. e a Sra. Miguel de Almeida Costa, a Sra. Luís Lacerda e, last but not least, *o Embaixador Maurício Nabuco.*

"Gourmets"

Os *gourmets* paulistas descobriram a Feira Britânica e agora não saem mais de perto dos *stands*, nos quais podem ser tomados e degustados desde legítimas chávenas de chá Lipton até generosas talagadas de cerveja Guiness, passando pelos deliciosos chocolates Cadbury. Sem falar no *scotch*, Black Label do mais autêntico para quem quiser.

Nove anos depois

O convênio que será assinado entre o Brasil e a OEA para a instalação, em São Paulo, de um escritório sub-regional do Centro Interamericano de Promoção de Exportação já está sendo coordenado pelo Ministro Hélio Beltrão.

— A criação do Centro foi proposta pelo CIES em fevereiro de 1960, mas sòmente agora, nove anos depois, será concretizada.

Brasil e França e co-produção

O acôrdo de co-produção cinematográfica entre o Brasil e a França, firmado no ano passado no Itamarati, vai começar a funcionar muito antes do que se pensava. Dois filmes já estão *engatilhados* para serem produzidos no correr dêste ano, um dirigido e produzido pelo francês Pierre Kalfon, o outro por Válter Hugo Khoury.

— Tous les Coups Sont Permis *é o título do filme de Kalfon, que reúne no elenco, entre muitos outros, Elsa Martinelli, Claudine Auger e Norma Bengell. Em suas filmagens, que terão como décor a paisagem brasileira, serão utilizados os serviços e o material da Vera Cruz. O filme de Khoury vai se chamar* Palácio dos Anjos. *Os dois produtores pretendem lançar suas obras simultâneamente no Rio e em Paris, em fins de dezembro do corrente ano.*

Agradecimento

Esta coluna agradece ao Presidente da República e ao Chanceler Magalhães Pinto a acolhida que deram à sua sugestão no sentido de que o Embaixador Giménez-Arnau, que se está despedindo do Brasil, recebesse a Ordem do Cruzeiro do Sul, mesmo sem ter completado, no Brasil, os dois anos regulamentares.

— Como, porém, já havia sido aberto um precedente, e como se trata realmente de um diplomata da maior categoria e grande amigo do Brasil, que daqui sai para ocupar um pôsto importantíssimo para o sua diplomacia, nada mais justo o galardão entregue ao Sr. Giménez-Arnau, durante o almôço de despedida a êle oferecido na sexta-feira, pelo Ministro das Relações Exteriores.

Zózimo Barrozo do Amaral

ARTE DA BAHIA NÃO SAI DO BRASIL

Salvador (Sucursal) — O Museu de Telaviv pretende organizar ainda êste ano uma exposição de arte religiosa brasileira, representando o barroco dos séculos XVII e XVIII, especialmente no setor da imaginária, mas a Bahia não deverá estar presente.

O diretor do Museu de Arte Sacra da Bahia, Dom Clemente Nigra, que recebeu uma carta-consulta do diretor do Museu de Telaviv, Sr. Haim Gamzu, decidiu responder negativamente, com base nos resultados de experiências anteriores, quando peças valiosas saíram da Bahia para exposição: foram perfeitas e voltaram deterioradas, porque as autoridades geralmente não oferecem nenhuma segurança para o transporte de peças de arte.

MOTIVOS

Dom Clemente da Silva Nigra apresenta dois motivos que julga essenciais para a recusa do convite que lhe foi formulado pelo diretor do Museu de Telaviv: primeiro, a proibição imposta pelo Regimento Interno do Museu de Arte Sacra quanto à saída das imagens que expõe; segundo, a experiência de exposições anteriores fora da Bahia.

— Em 1961 fui convidado pelo Museu Nacional de Belas-Artes, por ocasião da comemoração do tricentenário da morte de frei Agostinho da Piedade, para selecionar peças do Museu de Arte Sacra e de alguns conventos para uma exposição no Rio. Recebi de volta quatro imagens mutiladas. Escrevi ao então diretor do Museu Nacional, Sr. José Roberto Teixeira Leite, comunicando-lhe o fato, e nenhuma providência foi tomada, até hoje. Quando as imagens saíram da Bahia, estavam seguradas.

Uma outra experiência citada por Dom Clemente da Silva Nigra foi a do colecionador particular Abelardo Rodrigues, de Pernambuco. Convidado para uma exposição internacional em Bruxelas, em 1958, sob o patrocínio do Itamarati, só teve suas imagens devolvidas três anos depois.

— Não adiantaram as gestões nem do Itamarati, nem do Ministério da Educação; as imagens ficaram três anos nas docas do Rio de Janeiro, algumas perderam tôda a encarnação original por causa da umidade. Não quero me arriscar a uma repetição do caso. Não há garantias. Por isso responderei ao Sr. Haim Gamzu declinando do seu convite.

O CONVITE

Na carta que dirigiu a Dom Clemente da Silva Nigra, o diretor do Museu de Telaviv disse que uma exposição de arte religiosa brasileira, barrôca e pós-barrôca, representando a Bahia e Ouro Prêto, "faria um grande sucesso em Israel e no mundo inteiro. Não só israelitas visitam o nosso museu como também peregrinos de tôdas as partes do mundo."

O Sr. Haim Gamzu revelou que estêve no Brasil sete vêzes, vindo seis especialmente para a Bienal de São Paulo e, outra vez, para o Congresso de Críticos de Arte que se realizou em Brasília, tendo visitado os conventos e museus da Bahia, especialmente o de Arte Sacra, além de Ouro Prêto. Daí o seu interêsse em promover em Israel uma exposição de arte religiosa brasileira, com peças da Bahia e de Minas Gerais, especialmente de Ouro Prêto.

Odete Lara, a mulher bonita que faz parte de Copacabana

Copacabana, segundo Antônio Carlos Fontoura: um mito da classe média, ainda hoje, mesmo depois de perder a hegemonia, como apêlo e consumo, para Ipanema, Leblon e adjacências. No filme de Fontoura, a câmara disseca o bairro e o deixa exposto à contemplação e crítica do espectador

"Copacabana me Engana" A nudez de um bairro

MÍRIAM ALENCAR

"Durante o período 1945-1955, o sonho da maioria dos cariocas era morar em Copacabana. Assim, a população cresceu assustadoramente, desordenadamente. Hoje, talvez o sonho da maioria dos moradores de Copacabana seja sair de Copacabana. Mas a sua população continua a crescer, e com ela uma juventude igual a de Marquinhos, 21 anos, ginasial e científico completos e que não consegue atravessar a barreira do vestibular."

Esta pode ser uma apresentação para o filme *Copacabana me Engana*, de Antônio Carlos Fontoura. Na realidade, o filme analisa a vida do bairro, através da vida de seu personagem. Marquinhos pode ser um rapaz qualquer. Seu mundo é um mundo comum a muita gente. Seus hábitos são os hábitos de uma boa parcela. Mas Marquinhos vive a grande ilusão. Essa ilusão alimenta seus dias vazios, que êle passa pelas ruas, vagando com amigos, ou simplesmente parado num bar, olhando as garôtas.

Essa vida, na verdade, não oferece nenhuma perspectiva. É a [illegible]*ha* dos que esperam ape[illegible]eguir, um dia, um bom [illegible] para se manter com [illegible]arência, e, daí para a fi[illegible] entram na classe média: um cidadão comum, que vai reclamar de tudo e vai fazer tudo o que todos fazem, com a mesma regularidade, desde ler o jornal no fim da tarde, num ônibus, até pagar os impostos com presteza.

E os pais, onde ficam? Os pais, êsses incompreendidos? Pode ser. Os pais de Marquinhos tudo faziam para poupá-lo para um mundo melhor. Embora o pai brigasse para que o filho adotasse uma forma de vida onde o trabalho fôsse uma constante, no fundo, procurava preservar o filho, como havia procurado se preservar. A mãe, por sua vez, transmite ao filho o seu temor pelo cotidiano, pela *vidinha*, pelo dia-a-dia esmagador, destruidor. Seu filho é sua riqueza, como é comum a tantas mães. Ela não vê, não fala, não sabe nada, e vai-se conduzindo da forma que pode, na esperança de que o filho realize os sonhos que ela não pôde realizar.

Antônio Carlos Fontoura desvenda êste mundo, desvenda o bairro, a família, de forma até certo ponto cruel, pois, desnudando êsse aspecto social que todos procuram desculpar, o destrói, sem deixar nada que possa permitir uma recuperação. *Copacabana me Engana* é uma bofetada, daquelas que são dadas para que a pessoa reaja, volte a raciocinar, veja tudo de frente, sem máscaras, sem desculpas cômodas, lute contra os problemas, sem contorná-los, para, talvez, conseguir uma solução adequada.

O AUTOR

Antônio Carlos foi menino de Copacabana, mas o filme não é autobiográfico:

— Pode ser biográfico, mas de muita gente. Cada personagem é a soma de uma série de indivíduos que vivem a minha volta ou viveram, nesses anos em que situo a vida do personagem central. É Copacabana porque ela representa muito mais uma síntese de tudo o que eu queria dizer. Copacabana ainda é um mito da classe média.

Apesar de o filme inserir uma crítica social, seu autor não admite ter feito propositadamente uma crítica, propõe-se, sim, olhar de frente as coisas:

— O resultado é que deixei sair tudo o que havia dentro de mim e alcancei essa crítica social, de certa forma, porque vivo dentro de tudo isso, é o meu próprio dia-a-dia. *Copacabana me Engana* é um filme sôbre a classe média, isto é, um filme sôbre a apatia. Mas não é um filme que vê a classe média de fora, o autor defendido atrás da pretensa limpeza e isenção de uma visão sociológica. Procurei o oposto disto: um filme envolvido, desintelectualizado, comprometido com minha condição de classe média.

— Neste filme, meu personagem é um idiota e um puro, um marginal e um acomodado, um rapaz de 21 anos que mais prefere estar dormindo do que acordado, que está fora de tudo mas aceita tudo, que na verdade tem mêdo de ser pobre e medíocre como todo o mundo, e que por êste mêdo é paralisado.

Antes de *Copacabana me Engana*, Antônio Carlos Fontoura fêz dois curtas-metragens. *Heitor dos Prazeres* e *Ver/Ouvir*. No primeiro, ainda a insegurança da primeira câmara e a procura do caminho. No segundo, a certeza de que sabia o que queria e, a mão já segura, procurando desvendar o mundo através da pintura de três artistas, Roberto Magalhães, Antônio Dias e Rubens Gerchman:

— Acho que há continuidade direta entre os dois curtos e o longo, nos seguintes têrmos: Heitor, num certo sentido, já estava morto, só vivia quando pintava, nos seus quadros. Roberto é um homem que só estava vivo na infância, se recusava a ficar adulto, queria o mundo mágico da imaginação. Antônio Dias se debatia entre o refúgio na infância e o mêdo da infância (entre o apêlo da infância e seus fantasmas): uma pintura sangrenta, contorcida, fetichista. Rubens Gerchman era o adulto, não se refugiava, assumia a banalidade do cotidiano, partia daí. Marquinhos, o meu personagem de *Copacabana me Engana*, é um indivíduo que não quer assumir a banalidade do cotidiano.

OS PLANOS

O filme custou NCr$ 120 mil. Foi financiado em parte com dinheiro obtido através da CAIC, dinheiro também da venda de *Heitor dos Prazeres* e *Ver/Ouvir*, e ainda uma parte do outro produtor, Dalal Ashcar. Mas Antônio Carlos pretende, ainda êste ano, realizar outra produção. Não sabe ao certo qual será, pois os planos são muitos:

— Acho que *Copacabana me Engana* se pagará, porque acredito que as pessoas sentirão que estão vendo algo vivo. Quanto a próximos trabalhos, tenho quatro ou cinco roteiros. Um dêles, *O Cavaleiro do Apocalipse*, a história de um bancário (que poderá ser Marquinhos daqui a alguns anos) que mata operários, porque, frustrado, não gosta de gente pobre. Porém, o roteiro mais adiantado é de um musical cujo título provisório é *Retrato Falado*, e lembra o retrato falado dos noticiários policiais. É sôbre crimes.

Antônio Carlos não será o primeiro cineasta brasileiro a aderir ao filme musical, outros já estão fazendo o mesmo.

Mas por que musical?

— O cinema brasileiro caminha para o musical talvez porque o cinema brasileiro seja um cinema à procura de gêneros, e, mais do que nunca, êle sente agora essa necessidade. Dentro do musical, podemos partir para qualquer esquema. O musical está dentro da pesquisa que todo o cineasta faz, enquanto trabalha.

Antônio Carlos Fontoura mostra a realidade da classe média

CINEMA | ELY AZEREDO

"AMANHÃ NÃO ESTAREMOS AQUI"

Brunello Rondi, de quem vimos há pouco o vigoroso **Il Demonio** tropeça no péssimo roteiro que escreveu para **Domani Non Siamo Più Qui) (Amanhã Não Estaremos Aqui)**, uma espécie de fotonovela com pouca mobilidade de ilustrações e excessiva pretensão nas legendas. Seu anteprojeto de drama psicológico-existencial tem boas intenções suficientes para lotar algumas dependências do inferno. Certamente êste cineasta brotado do **entourage** de Fellini andou vendo demais filmes de Bergman e pretendeu repetir o mundo fechado e atormentado de **Sason i en Spegel (Através de um Espelho)** e de outras obras do autor sueco. Infelizmente, não há problemas interiores capazes de materialização espírita, isto é, sem um corpo formal. Em **Domani Non Siamo Più Qui** apenas uma parcela resiste ao tumulto da soma: Ingrid Thulin, a prodigiosa atriz sueca (**O Silêncio, Jogos da Noite**), no papel protagonista.

Gioia (Ingrid) perdeu a filha única de maneira imprevisível, súbita — provàvelmente em um acidente. O trauma estilhaçou sua segurança interior. A convite do irmão, o diplomata Axel, vai repousar em sua residência, na escarpada costa próxima de Amalfi, Itália. Já nos primeiros vinte minutos — introdução dos personagens através da apresentação da recém-chegada — o teatralismo da direção retira quase tôda esperança no filme. Nesta fase, anfitrião e hóspede literalmente desfilam em frente à câmara: Axel, de vida organizada a rigor, superficialmente tranquilo como o malogrado Steiner de **La Dolce Vita**; a espôsa, jungida ao culto das aparências segundo o figurino de seu meio social; um casal de hóspedes sèriamente empenhado em divertir-se; o jovem **intelectual** Dionigi (Robert Hoffman), que se julga em sintonia com tôdas as verdades; e a sensual Grazia (Maria Grazia Bucella), fatigante com seu constante narcisismo. Completa a galeria, sem pertencer socialmente ao nível do anfitrião, o médico local, homem simplório, que trai a espôsa pela primeira vez sob o fascínio de Gioia, e pretende curá-la com livros de Fulton Sheen, dois comprimidos pela manhã e dois à noite... Êstes personagens serão gravemente abalados ao contato com a personalidade sofisticada e neurótica de Gioia, incapaz de encontrar paz no confronto com a finitude da vida e a fragilidade do amor.

A ambição de Brunello Rondi em **Domani Non Siamo Piu' Qui** (título reminiscente dos demagógicos ensaios de Leonide Moguy: **Domani è Troppo Tardi, Domani è un Altro Giorno**) não encontra apoio nos conflitos em cena, em conseqüência da fraqueza dos personagens. Rondi pretendeu mostrar o desespêro de Gioia como um **valor** a ser considerado e não negado pela tranquilidade fabricada dos que procuram convertê-la aos seus figurinos de vida. Atitude comparável à de Bergman, mas, no resultado em tela, nada mais que um gesto exterior, perdido por falta de consistência do roteiro e da direção.

Rondi, às vêzes, procura fazer cinema apelando para retrospectos didáticos ao passado de Gioia e recorrendo a alegorias oníricas. Esta fuga através do supérfluo e do meramente informativo trai o pauperismo de sua proposição fílmica.

Sandy Dennis e Anne Heywood, uma estranha ligação

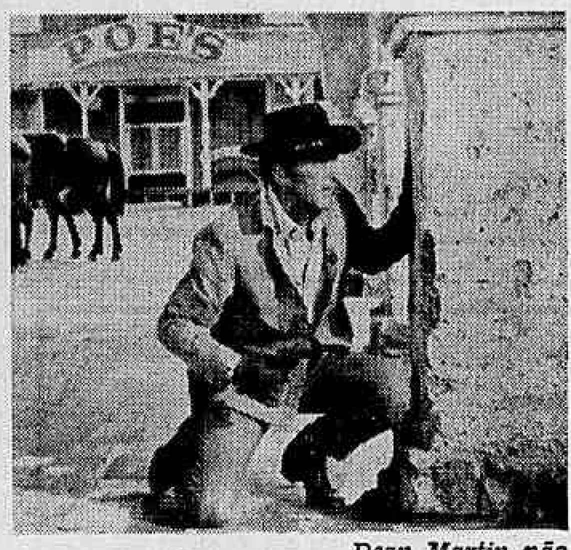

Dean Martin não perde o pôquer

OS FILMES DA SEMANA

M.A.

Copacabana me Engana, de Antônio Carlos Fontoura, é o filme nacional da semana. Fontoura é um jovem talentoso, que já realizou um curta-metragem que recebeu os maiores elogios: *Ver/Ouvir*. Seu primeiro longo tem despertado interêsse. É um bom programa.

Filme *forte*, *Apenas uma Mulher* aborda um problema dos tempos atuais, a solidão de duas mulheres. Direção de Mark Rydell; *Pôquer de Sangue* é do veterano Henry Hathaway (*Niágara, Príncipe Valente, A Conquista do Oeste*). O ator Albert Finney faz agora sua estréia na direção, em *Charlie Bubbles*, contando os dramas de um escritor; *Sebastian* é comédia de David Green; James Neilson, especialista em *westerns*, aparece com *Na Pista dos Bandoleiros*.

Duas excelentes representações *A Fonte da Donzela*, de Ingmar Bergman, e *Madre Joana dos Anjos*, de Jerzy Kawalerowicz, em Niterói.

"COPACABANA ME ENGANA"

Marcos e seu mundo, seu bairro, seus amôres, seus amigos, sua família e suas angústias compõem um quadro social de interêsse.

Ficha técnica: nacional Produção de Antônio Carlos Fontoura e Dalal Ashcar. Direção e roteiro de Antônio Carlos Fontoura. Argumento de Antônio Carlos Fontoura, Armando Costa, Leopoldo Serran. Fotografia de Afonso Beato. Câmara de Jorge Bodansky. Montagem de Mário Carneiro. Música de Caetano Veloso. Com Carlo Mossy, Odete Lara, Paulo Gracindo, Cláudio Marzo, Lícia Magno, Ênio Santos, Joel Barcelos, Maria Gladys. Dist. Difilm. No Art Palácio Copacabana, Art Tijuca, Art Méier, Bruni Ipanema, Scala, Festival, Rivoli, Regência *e outros.*

"APENAS UMA MULHER"
"The Fox"

Duas mulheres, vivendo no isolamento de uma granja, dão vazão às suas emoções. A chegada de Paul cria uma situação inesperada e dramática.

Ficha técnica: americano Produção de Raymond Stross. Direção de Mark Rydell. Roteiro de Lewis John Carlino e Howard Kocch. Baseado no romance de D. H. Lawrence. Fotografia de Bill Fraker. Montagem de Thomas Stanford. Música de Lalo Schifrin. Em côres. Com Keir Dullea, Anne Heywood e Sandy Dennis. Dist. Warner. No Veneza.

"O PÔQUER DE SANGUE"
"Five Card Stud"

Um a um, os parceiros de jôgo iam morrendo. Mas quem seria o assassino?

Ficha técnica: americano. Produção de Hall B. Wallis. Direção de Henry Hathaway. Roteiro de Marguerite Roberts, baseado em novela de Ray Gaulden. Fotografia, em tecnicolor, de Daniel L. Fapp. Música de Maurice Jarre. Cenários de Ray Moyer. Com Dean Martin, Robert Mitchum, Inger Stevens, Roddy McDowall e outros. Distribuição da Paramount. A partir de quinta-feira, nos cinemas Ópera *e* Tijuca-Palace. . . . .

"CHARLIE BUBBLES"
"Charlie Bubbles"

Jovem escritor de sucesso e sua amarga vida particular com seus grandes e pequenos problemas.

Ficha técnica: inglês. Produção de Michael Medwin. Direção de Albert Finney. Argumento e Roteiro de Shelagh Delaney. Em tecnicolor. Com Albert Finney, Colin Blakely, Billie Whitelaw, Liza Minnelli e outros. Distribuição da Universal. No São Luís.

"SEBASTIAN"
"Sebastian"

Comédia de espionagem, contando as aventuras de um brilhante matemático, recrutado para decifrar os inúmeros códigos do serviço secreto.

Ficha técnica: inglês. Produção de Herbert Brodkin e Michael Powell. Direção de David Green. Roteiro de Gerald Vaughn-Hughes, baseado em argumento original de Leo Marks. Fotografia em tecnicolor, de Jimmy Turrell. Música de Jerry Goldsmith. Cenários de Terence Morgam II. Montagem de Brian Smedley-Anton. Com Dirk Bogarde, Susannah York, Lili Palmer. Sir *John Gielguld, Janet Munro, Robert Fraser, Margareth Johnston e Nigel Davenport. Distribuição da Paramount. A partir de quinta-feira, no* Paissandu.

"NA PISTA DOS BANDOLEIROS"
"A Holster Full of Law"

Os habitantes de Tombstone revoltam-se contra a dureza do xerife local, John Slaughter.

Ficha técnica: americano Produção de Maurice Tombragel e Bill Anderson. Direção de James Neilson. Música de Buddy Baker e George Bruns. Em tecnicolor. Com Tom Tryon, Ralph Meeker, Betty Lynn e Joe Maross. Dist. Rank. No Coral *e circuito.*

"O DESPERTAR AMARGO"
'Pretty Poison"

História de um rapaz louco que imagina ser um agente da CIA.

Ficha técnica: americano Produção de Lawrence Turman. Direção de Noel Black. Roteiro de Lorenzo Semple Jr., baseado em novela de Stephen Geller. Fotografia, em côr de luxe, de David Quaid. Música de Johnny Mandel. Com Anthony Perkins, Tuesday Weld, Beverly Garland e outros. Distribuição da Fox. No Palácio *e circuito.*

"OS GUERREIROS"
"The Warriors"

O Imperador Domiciliano deseja o ouro dos bárbaros e suas legiões marcham contra êles.

Ficha técnica: co-produção franco-romena (?). Direção de Serje Nicolaesco. Música de Theodor Grigoriu. Fotografia de Cortache Ciobotaru. Em tecnicolor. Com Marie-José Nat, Pierre Brice, George Marshall, Anilza Pellea, Emilie Bota. Dist. Pelmex. No Capitólio.

"SIMBAD, O TIRANO DO DESERTO"
'Simbad Against Seven Sarracen"

Simbad cai prisioneiro do sanguinário Homar, mas consegue fugir e libertar os guerreiros leritas.

Ficha técnica: italiano. Direção de Emimmo Salvi. Com Dan Harrison, Gordon Mitchell, Bella Cortez. Dist. Famafilmes. No Asteca, Flórida *e outros.*

"O AVENTUREIRO DE TORTUGA"
"L'Avventuriero della Tortuga"

O pirata Pedro Valverde vê surgirem complicações no seu plano de casar com a Princesa Soledad, herdeira milionária.

Ficha técnica: italiano Direção de Luigi Capuano. Adaptação da novela de Emilio Salgari, por De Riso Arpad e Ottavio Poggi. Fotografia de Guglielmo Mancori. Música de Carlo Rustichello. Em côres. Com Guy Madison, Rik Battaglia, Nadia Gray, Andrea Aureli. Dist. Condor. No Plaza, Olinda, Mascote.

Reapresentações

A FONTE DA DONZELA (Jungfrukallen) — Sueco. Direção de Ingmar Bergman. Adaptação e diálogos de Ula Isaksson. Fotografia de Svon Nykvist. Com Max von Sydow, Brigitta Pattersson, Gunnel Lindblom, Axel Dubeg. No Alaska.

MADRE JOANA DOS ANJOS — Polonês. Direção de Jerzy Kawalerowicz. Com Lucynna Winniska, Micckzlaw Wojt. Na Universidade Federal Fluminense.

A TULIPA NEGRA — Capa e espada. Co-produção Franco-ítalo-espanhola. Direção de Christian Jacques. Fotografia de Henri Decae. Em eastmancolor. Com Alain Delon, Virna Lisi, Dawn Addams, Akim Tamiroff. Dist. Condor. No Condor (L. do Machado) e Condor (Copacabana).

A MÚSICA, NAS PRÓXIMAS SEMANAS

RENZO MASSARANI

O Conjunto Estatal de Danças Populares Jok da Moldávia, que atuará no Municipal desde o dia 21 até 1.º de abril, iniciou suas atividades há 20 anos. Jok é o nome da mais antiga dança da Moldávia, fonte inspiradora das outras daquela província soviética. Além dessas danças regionais, o repertório do Jok reúne o que já vimos nas companhias russas que nos visitaram no passado: a suavidade do Berioska, a pujança do Moisseiev e a agilidade dos Ucranianos; e um pouco, também, do folclore da Romênia, Hungria e Bulgária. Isso tudo é apresentado com vestuário suntuosamente colorido; as melodias e os ritmos populares são executados por músicos guiados por Vladimir Rotaru. As coreografias, são na maior parte de Vladimir Kubert; entre os seus mais destacados elementos, há Spiridon Mokanú, verdadeira encarnação do herói lendário daquele folclore. Igor Moisseiev inspirou-se neste personagem para uma das suas danças, **O Esperto Mokanú**, que faz parte do repertório do Jok. Este já se apresentou, com êxito, nas nações socialistas, na França, Itália, Inglaterra, Holanda, Bélgica, Canadá e México. Esta é sua primeira *tournée* na América do Sul.

Em seu segundo programa do ano, **Concertos para a Juventude** apresentarão hoje às 10h, na TV Globo-Rádio MEC, um grupo de obras de Schubert, Mozart e Beethoven. A Orquestra Sinfônica Nacional atuará sob a regência do maestro alemão Ernst Huber-Contwig, executando a Abertura **Rosamunda**, de Schubert, o **Concêrto n.º 20**, de Mozart (solista Maria da Penha) e a **Sinfonia n.º 7**, de Beethoven. Entrada franca.

Dia 15, durante o 2.º Congresso Brasileiro de Jovens Instrumentistas (às 16h30m, na Sala Cecília Meireles) a OSN sob a batuta do maestro Bocchino executará o seguinte programa: **Egmant**, de Beethoven, **Concêrto n.º 4** para piano, de Beethoven (solista Sônia Goulart), **Rapsódia para Clarinete**, de Debussy (solista Bridget Moura Castro), e **Divertimento** para piano e orquestra sôbre temas de Nazaré, de Marlos Nobre que atuará também como solista.

Dia 11 de abril, abrindo a temporada do Teatro Municipal, **Missa Solene**, de Beethoven, sob a batuta do maestro Wilhelm Brueckner e com os seguintes solistas: Mirta Garbarini, Marie Louise Gilles, Werner Hollweg e Marius Bintzler. A **Missa** será repetida dia 13 às 16h.

"Tôdas as formas da criação artística têm tido a mais ampla divulgação no Brasil, exceto a criação musical", declarou o compositor Edino Krieger, coordenador-geral do Primeiro Festival de Música da Guanabara, acrescentando: "Enquanto as artes plásticas se beneficiam com as bienais, os prêmios de viagem, os diversos salões em todo o país; enquanto a literatura é promovida através do Instituto Nacional do Livro, das feiras do livro, dos concursos literários; enquanto a música popular tem tido a mais ampla difusão através dos inúmeros festivais da canção, a criação musical do Brasil, tão apreciada no exterior, continuava esquecida no país, sem poder alcançar as grandes massas de público." A idéia de um concurso-festival dedicado **apenas** à música (sem adjetivos limitativos e absurdos), levada ao Secretário de Educação e Cultura da Guanabara através do Conselho da Música do Museu da Imagem e do Som, obteve um êxito imediato: os três concertos sinfônicos do Festival terão lugar no Teatro Municipal, dias 27, 29 e 31 de maio; já estão chegando as primeiras partituras dos concorrentes, aos quais foram oferecidos cinco prêmios, respectivamente de 25, 10, 5, 3 e 2 mil cruzeiros novos. Para esclarecimentos e inscrições, endereçar-se à Secretaria do Concurso, no Teatro Municipal.

A Comissão Artística da OSB anunciou, para 1969, o seguinte programa de manifestações: Série Municipal (10 concertos de assinatura), Série Cecília Meireles (9 concertos), Concertos de Concertos (6 manifestações), Série Universitária (6 concertos), Série da Juventude (10 concertos), Série São Paulo (6 concertos), Série Concertos de Verão (8 concertos), série concertos em praças públicas. A inauguração da temporada terá lugar dia 26 de abril, no Municipal.

Eis a programação completa dos cinco concertos do Festival de Música das Américas, a serem realizados na Sala Cecília Meireles: Dia 22 de março, OSB e maestro Karabtchewsky: **Três abstrações para cordas** de Santoro (Brasil), **Contrastes** de Gandini (Argentina), **Quodlibt** de Brncic (Chile), **Sinfonia n.º 1** de Becerra (Chile), **Studios sinfônicos** de Atehortua (Colômbia). Dia 25, **Sonata a 4** de Orrego Salas (Chile), **Studio n.º 3** de Davidowsky (Argentina), **One player** de J. de Oliveira (Brasil), **Vocalise** de Alden Ashforth (EUA), **Interpolatión** de La Vega (Cuba), **Quatro estudos eletrônicos** de Hiller (EUA), **Tropicalis** de Marlos Nobre (Brasil), Dia 27, **Serenata 11** de Tauriello (Argentina), **Brilium** de G. Mendes (Brasil), **Tocata** de Edino Krieger (Brasil), **Permutaciones** de R. Cordero (Panamá), **Available forms** de E. Brown (EUA), **Seven studies** de G. Schuller (EUA). Dia 29, **Tape** de W. Ussachewsky (EUA), **Rádios portáteis** de C. Silva (Uruguai), **Pssh** de D. Andrews (EUA), **Zinctum** de S. Cervetti, **Tape** de M. Maiguashca (Equador), **Composition n.º 1** de G. Strang. (EUA), **Quarteto n.º 2** de M. Enriques (México). Dia 30, **Nova Iorque** de L. Schidlowsky (Chile), **Metamorphoses** de Armando Krieger (Argentina), **Interferences** de A. Lanza, (Argentina), **Sands** de P. Escot (Peru), **Whirl** de R. Cogan (EUA).

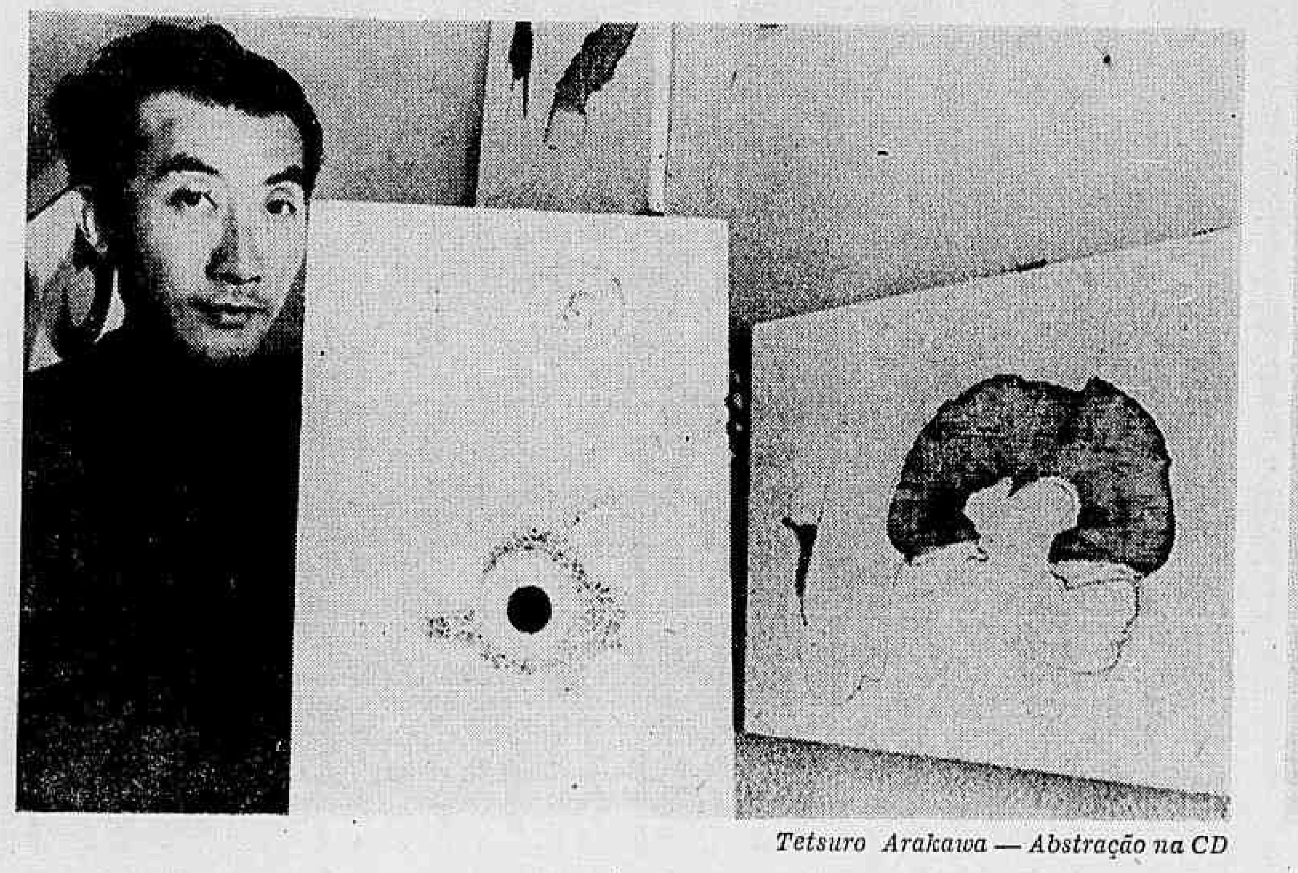

Tetsuro Arakawa — Abstração na CD

José Alberto Nemer — Desenho Mineiro no IBEU

ARTES NA SEMANA

WALMIR AYALA

JAPONÊS NA CD

A Celina Decorações (Barata Ribeiro, 818, sobreloja) apresentará a partir de amanhã (vernissage às 21 horas) exposição do pintor japonês Tetsuro Arakawa, radicado no Brasil. Tetsuro expôs pela primeira vez no Brasil em 1968, na Galeria do IBEU, juntamente com Delhome. Trata-se de uma nova expressão dentro da pintura nipo-brasileira, uma abstração de refinada concepção, liberando formas que revitalizam o espaço, sem qualquer interferência romântica. Adotando um ponto-de-vista racional e lírico, insistindo nos brancos e superfícies claras onde a côr surge como uma pura pulsação de vida, o comportamento de Tetsuro nos faz lembrar aquêle de Cecília Meireles definindo sua arte poética: "Não sou alegre nem sou triste/ Sou poeta." Num texto sintético intitulado **Electica Epoca I**, revela o pintor: "Sem emoções/ Sem sensibilidades/ Sem ideologia" — e adiante afirma: "Isto é o fino/ Absolutamente Belo/ Porque, isto é uma verdade."

Tetsuro vem apresentado por Jacob Klintowitz que diz: "Agora Tetsuro apresenta uma novidade no seu trabalho: o emprêgo da tônica. A introdução dêste elemento pictórico, representado por uma nova côr e o abandono do monocromático, que tem a finalidade de dar movimento à pintura, impedir a monotonia e representar um vigor que por vêzes estava ausente, torna mais vital e verdadeira sua expressão."

USCHY LUDEMANN NA CANTU

A Galeria Cantu (Barão de Ipanema, 110-A), inaugura quinta-feira, dia 13, exposição da pintora Uschy Ludemann, sob o patrocínio da Embaixada da Alemanha e a convite da Lufthansa, Uschy nasceu em Bad Worishofen em 1943, estudou em academias de arte de Bruxelas, viajou pelo Oriente, Egito, Rússia. Mais tarde, como aeromoça da Lufthansa, viajou pelo mundo inteiro. Destas viagens recolheu impressões que motivam hoje suas pinturas.

DESENHO MINEIRO

A Galeria de Arte do Instituto Brasil-Estados Unidos estará inaugurando dia 14 sua temporada do corrente ano, com uma importante mostra do nôvo desenho mineiro. Sob a orientação de Álvaro Apocalipse, floresce em Belo Horizonte uma vigorosa equipe de desenhistas, de surpreendente domínio técnico e visão muito pessoal. Apesar de se constituírem em grupo, não se nota entre êles o menor traço de repetição ou reincidência nas mesmas tônicas de linguagem. Mais surpreendente ainda é que não imitam seu mestre (o que faz lembrar Ivã Serpa e sua escola pessoal de arte), credenciando-se pela disciplina, o espírito polêmico e a pesquisa construtiva de um vocabulário gráfico marcado pela condição humana de nosso tempo. Dez artistas dêste grupo foram selecionados por nós e por Álvaro Apocalipse, apresentados por Márcio Sampaio, também desenhista e participante da coletiva: Álvaro Apocalipse (Ouro Fino, 1937), Márcio Sampaio (Santa Maria de Itabira, MG, 1941), Sara Avila (Nova Lima, MG, 1932), Madu (Belo Horizonte, 1945), Pompéia Brito da Rocha (Rio de Janeiro), Teresinha Veloso (Espinosa, MG), José Ronaldo Lima (Belo Horizonte, 1939), Liliane Dardot (Ouro Prêto, 1946), Jarbas Juarez (Coqueiral, MG, 1936), José Alberto Nemer (Ouro Prêto, 1945). Com esta exposição a Galeria do IBEU avança em seu trabalho de divulgação dos novos, atrai valôres dos Estados e contribui assim definitivamente para uma aproximação muito saudável entre os vários laboratórios regionais que caracterizam nosso extenso e vário território. Por tudo e em tudo consideramos esta exposição altamente recomendável.

SALÃO DE OURO PRÊTO

Divulgamos a seguir, engrenando no assunto mineiro, o regulamento do III Salão de Ouro Prêto, organizado pela crítica Marisstela Tristão. O Salão de Ouro Prêto criado pelo Festival de Arte da Semana da Inconfidência, destina-se cada ano a uma categoria das artes plásticas. O primeiro foi dedicado ao desenho brasileiro, o segundo à pintura brasileira. O terceiro, pois, será dedicado à gravura brasileira.

Poderão concorrer artistas brasileiros e estrangeiros radicados no país. Cada concorrente deverá enviar três trabalhos. Serão aceitas gravuras em côres e em prêto e branco. Serão reconhecidas tôdas as técnicas: metal, xilo, litogravura, linoleografura e serigrafia. Não serão aceitos como gravuras os trabalhos de monotipia. Os trabalhos deverão ser adaptados em **passepartout** e revestidos de plástico. Os trabalhos serão julgados por uma comissão constituída de três membros da Associação Brasileira de Críticos de Arte. A abertura do Salão será no dia 19 de abril, em Ouro Prêto, em caráter oficial, pelo Governador do Estado, com entrega dos prêmios. A exposição será transferida de Ouro Prêto para Belo Horizonte, onde será instalada no Palácio das Artes. A devolução dos trabalhos será feita com frete a pagar, depois de encerrada a exposição em Belo Horizonte, até 31 de julho do corrente. Serão conferidos três prêmios: 1.º — 4 000 cruzeiros novos; 2.º — 3 000 cruzeiros novos; 3.º — 1 000 cruzeiros novos. A entrega dos trabalhos e inscrições deverá ser feita até o dia 5 de abril, no Palácio das Artes, Belo Horizonte, Parque Municipal.

Em se tratando de gravura, categoria em que o nível é sempre tão alto e uniforme, com maior quantidade de valôres positivos, seria interessante transformar a quantia correspondente aos três prêmios anunciados, em dez prêmios de 1 000 cruzeiros novos, desfazendo o caráter de vedetismo da disputa do grande prêmio, e cumulando em pé de igualdade um número maior de artistas reconhecidos. Fica a sugestão.

PSICOLOGIA

para conhecer seu Temperamento; seu Nível Mental; suas Aptidões (para escolher a carreira ou o Curso mais aconselhável); as causas de Desajustes; suas possibilidades de entrosamento no Casamento; sua adaptação ao Emprêgo desejado. Também para Selecionar os melhores empregados para sua Firma.

Marque Entrevista ou faça Testes com o Prof.

SIMON LIU

(Reg. Psic. MEC 995)

Informações 22-6297

R. Evaristo da Veiga, 35/
506, das 15 às 19 horas.

O QUE PRETENDE

- a espôsa que diz ao marido: "Se ao menos não morássemos neste apartamento horrível".
- a mãe que diz à filha emburrada: "Por que você não pode ser simpática e falar com tôda gente, como seus irmãos?"
- a espôsa que sempre se queixa de dor de cabeça quando vai dormir, mas não quer auxílio médico.
- o amigo de meia-idade que começa a ajudar você e "sua pobre incompreendida mulher".
- o solteirão que diz: "Estou à espera de que apareça a mulher que me sirva".
- os pais que proíbem suas filhas de saírem com rapazes – mesmo quando elas já têm mais de 18 anos.
- o rico e próspero homem de negócios que escolhe como sócio um homem sem sorte na vida.

Tudo isso e muito mais está respondido em

MANOBRAS E ESTRATAGEMAS DA VIDA SEXUAL

Do DR. A. H. CHAPMAN

Tradução de Elsie Lessa

Um nôvo método de estudo das causas mais comuns de destruição dos casamentos:

Um sucesso em todo o mundo e também no Brasil

À VENDA NAS LIVRARIAS

Pedidos: DISTRIBUIDORA RECORD • Rio: Rua Pedro Alves, 150 - Tel. 52-4128
São Paulo: Rua José Antônio Coelho, 801 - Tel. 70-1151

Atendemos também pelo Reembôlso Postal

CLÍNICA PSICOLÓGICA
DE IPANEMA

Rua Almirante Saddock de Sá, 119

Tratamento sem internação das
DOENÇAS NERVOSAS

PSICOTERAPIA, HIPNOSE, ELETRO SONO
Equipe de Médicos e psicólogos:
Fernando Carrazedo, Raul D'Escragnolle Taunay, Acyldo Nascimento, Fernando Thiré, Sanio Schwartz, Jaime Leite da Cunha, Octavio Amaury Pereira, Joaquim Paula Torres Filho, Aurélio Ribeiro, José Teitelroit, João de Oliveira e Silva, Catarina Ribeiro.
Consultas das 8 às 19 hs. — Tel.: 27-0484

Grande Venda Anual de Móveis?

casas Gelli

Cama - Dupla Marquesa apenas 215,00

colchão Ortogelli Solteiro 218,00

Tels. 56-1141 56-1142 56-1143

Av. Copacabana, 1032
Rua Barata Ribeiro, 814
Terças e sextas até 22 h
Petrópolis: Magazin Gelli

O QUE HÁ PARA VER

"Galileu Galilei" despede-se hoje do público carioca, no Teatro da Maison de France ● Amanhã, na Maison, "Nas Garras do Vício", um filme de Claude Chabrol, com Gérard Blain e Jean-Claude Brialy

Ursula Andress, A Décima Vítima

VIVER PERIGOSAMENTE, NA LEI

WILSON CUNHA

Durante uma semana (de 24 a 30 de março), na Maison de France, será realizado o Simpósio de Ficção Científica, uma das manifestações paralelas ao II FIF. Organizado por José Sanz, o Simpósio prevê além da apresentação de teses e debates, a exibição de vários filmes. Entre êstes está A Décima Vítima, **filme inédito de Élio Petri, interpretado por Marcello Mastroianni, Ursula Andress e Elsa Martinelli, que encerrará o Simpósio. Um filme de antecipação científica,** A Décima Vítima **mostra como, no séc. XXI, a guerra passa a ser um fenômeno individual.**

A lei do Oeste (a sobrevivência do mais forte, ou do mais rápido) transposta com requintes de civilidade para a Civilização. Tudo é organizado, planificado, como dois cineastas ilustres, anteriormente, já haviam mostrado em dois filmes de antecipação social e científica: Jean-Luc Godard (*Alphaville*), François Truffaut (*Fahrenheit 451*).

O mundo no século XXI, a guerra banida da Terra (como em *Barbarella*, de Roger Vadim), o homem mantém suas necessidades competitivas, seu sentido de destruição — e autodestruição. O Ministério da Grande Caça divide os inscritos (homens e mulheres) em vítimas e caçadores. Um cérebro eletrônico ordena os dados, e os lança. Quem conseguir o número de dez vítimas tem vários prêmios: 1 milhão de dólares, desfile em carro aberto, a celebridade.

AS VÍTIMAS

Nada sabem sôbre seus caçadores. Uma cidade, um país, o mundo, estão unidos contra uma só pessoa, em uma só pessoa. O caçador é um, a vítima tem de farejá-lo, e, também, o direito de matá-lo. O assassinato, permitido em lei, se cometido contra a pessoa errada tem como pena trinta anos de cadeia.

O assassinato certo pode ocorrer em quase todos os lugares: em um clube, nas ruas ou praças. A legislação mantém alguns locais fora do alcance dos tiros: igrejas, hospitais, restaurantes. E tôda a sofisticação (e sadomasoquismo) é permitida.

OS CAÇADORES

Têm todos os informes sôbre suas vítimas. Idade, hábitos, o computador fornece todos os detalhes. O caçador em busca da vítima, a vítima em fuga do caçador. É preciso viver perigosamente, até o fim, e viver perigosamente, aqui, representa uma boa profissão, melhor remuneração.

Vítimas e caçadores estão unidos, no mesmo universo, na mesma maratona. O computador, após cada missão, reverte os dados, revê os lances. A vítima de hoje — em sobrevivendo — poderá ser o caçador de amanhã. E mesmo em se tratando de século XXI, a recíproca continua verdadeira.

O FILME

Antigo crítico de cinema, roteirista (com De Santis e Zavatini), o diretor Élio Petri conseguiu relativo sucesso com seu primeiro longa-metragem *O Assassino* (1960) e, logo depois, como *Os Dias Estão Contados*, ambos exibidos comercialmente no Brasil.

A Décima Vítima, para Petri, "é uma nova experiência, um estudo bem-humorado sôbre a violência, suas formas, e também os novos padrões sociais em que a sociedade de consumo tão àvidamente se acomoda."

Televisões, jornais, todos os meios de divulgação dão o maior destaque aos componentes do Ministério da Grande Caça. Os cadáveres boiando nos rios, ou tombando nas ruas, a ninguém espanta. O homem supera de forma inexcedível suas necessidades agressivas, a Grande Sociedade vive em paz.

A crítica bem-humorada de *A Décima Vítima* propõe, algumas vêzes, a revisão da história: "Se no tempo de Hitler houvesse o Ministério da Grande Caça, êle certamente seria um de seus membros. E não haveria necessidade da Segunda Guerra Mundial."

No século XXI, banidas as guerras entre os povos, continua a guerra entre os homens. Um revólver, um explosivo, um crocodilo, a imaginação tudo pode, também o homem, se estivesse rigorosamente dentro da lei. Uma lei que o oeste que já conhecia, e que talvez não seja totalmente estranha ao século XX.

Cinema

ESTRÉIAS

AMANHÃ NÃO ESTAREMOS AQUI (Domani Non Siamo Più Qui) de Brunello Rondi. Drama italiano. Com Ingrid Thulin, Robert Hoffman, Mas Grazia Bucella. **Scala.** (18 anos).

MELHOR VIÚVA QUE... (Better a Widow), de Duccio Tessaria. Comédia. Com Vilma Lisi, Peter McEnery, Gabriele Ferzetti. Produção italiana com participação americana. Tecnicolor. **São Luís** (desde 14h), **Madri:** 16h, 18h, 20h, 22h **Santa Alice:** 15h, 17h, 19h. (14 anos).

UM TREM PARA DURANGO (Un Treno per Durango), de William Hawkins. **Western** à italiana. Com Anthony Steffen, Enrico Maria Salerno, Dominique Boschero. Tecnicolor/Tecniscope. **Rivoli, Asteca, Flórida, Rio, Bruni-Botafogo, Alfa, São Pedro, Brasil** (Caxias), **Arte** (Meriti), **Miragem** (Petrópolis). (18 anos).

O SALÁRIO DO CRIME (The Counterfeit Killer), de Joseph Leytes. Chega ao cinema a série de TV **The Faceless Man:** policial. Com Jack Lord, Shirley Knight, Joseph Wiseman, Jack Weston, Charles Drake. Produção americana. **Rex:** 15h, 17h, 19h, 21h. (18 anos).

CHEGOU A HORA, CAMARADA! (Brasileiro), de Paulo R. Machado. Comédia. Com André Villon, Mário Brasini, Adelaide Siqueira, Rafael de Carvalho, Sérgio de Oliveira, Wilson Grey, Labanca, Eliezer Gomes. **Veneza:** 16h, 18h, 20h, 22h. (14 anos).

UM HOMEM, UM CAVALO, UMA PISTOLA (Produção italiana) — **Western**, com Tony Anthony, Dan Vadis — todo um elenco sob pseudônimos. Eastmancolor. **Plaza** (desde 10h, 12h), **Olinda, Mascote, Ricamar, Hermida, Caxias, Guadalupe, Esperanto** (Petrópolis): 14h, 16h, 18h, 20h, 22h. (18 anos).

Rio-Palace, Bruni-Piedade, Bruni-Saens Peña, São Bento (Niterói). (Livre).

MEU NOME É COOGAN (Coogan's Bluff) de Don Siegel. Bom policial de ambientação nova-iorquina. Primeiro filme americano de Clint Eastwood, que ficou famoso como herói de **westerns** italianos. Ainda no elenco, Lee J. Cobb e Susan Clark. Côres. **Capri e Comodoro:** 14h, 16h, 18h, 20h, 22h. (18 anos).

... E O VENTO LEVOU (Gone with the Wind) — mais uma vez nas telas a dupla romântica Clark Gable e Vivian Leigh. No **Paté, Metro-Copacabana, Metro-Tijuca, Pax, Paratodos, Mauá:** 12h, 16h e 20h. **Lagoa Drive-In:** 20h.

O GENTLEMAN (Fumo di Londra) — de Alberto Sordi. Comédia dirigida e interpretada pelo excelente cômico italiano. Com Fiona Lewis. **Condor-Copacabana:** 14h, 16h, 18h e 22h. (18 anos).

OS FARSANTES (The Comedians), de Peter Glenville. No Haiti aterrorizado pelos **tontons macoutes** de Duvalier, Richard Burton corteja a mulher de um embaixador sul-americano (Elizabeth Taylor), enquanto Alec Guiness se envolve em um plano quimérico de guerrilha. O próprio Graham Greene adaptou seu romance, assinando um roteiro no qual as boas chances se limitam a Guiness, os velhos Paul Ford e Lilian Gish. O mestre Henri Decae fotografou: Panavision-Metrocolor. Produtores dos EUA, Bermudas, França patrocinaram êsse filme de quase duas horas e meia de projeção. 70 mm. **Roxy:** 13h40m — 16h20m — 19h — 21h40m. (18 anos).

REVANCHE SELVAGEM (The Scalphunters), de Sidney Pollack. O caçador de peles Burt Lancaster, roubado por seus amigos índios, persegue os caçadores profissionais de escalpos que se apropriam da preciosa carga. Na aventura tratada com bom humor, destacam-se também o negro Ossie Davis (um escravo letrado), Shelley Winters (profissional do amor), Telly Savalas e Armando Sylvestre. De Luxe Color-Panavision. Prod. americana. **Odeon:** 14h — 16h — 18h — 20h — 22h. (Livre).

SERVIÇO SECRETO À ITALIANA (Produção italiana), de Luigi Comencini. Comédia: italianos sem vocação para o serviço secreto, às voltas com a missão de liquidar um remanescente do nazismo. Com Nino Manfredi, Françoise Prevost, Clive Revill, Giorgia Moll, Gastone Moschin. Eastmancolor. **Condor-Largo do Machado,** 14h, 16h, 18h, 20h, 22h. (10 anos).

CONTINUAÇÕES

ESCALATION — Sátira. Direção de Roberto Faenza. Com Claudine Auger, Lino Capolicchio, Gabriele Ferzetti. No **Leblon:** 14h, 16h, 18h, 20h e 22h. (18 anos).

A VIDA PROVISÓRIA (Brasileiro) — O primeiro filme de longa-metragem do crítico Maurício Gomes Leite, com Paulo José, Dina Sfat, José Lewgoy, Joana Fomm, Mário Lago e Márcia Rodrigues. No **Paissandu, Ópera, Capitólio, Tijuca-Palace:** 14h, 16h, 18h, 20h e 22h. (18 anos).

CAPITU
MACHADO DE ASSIS

Dina Sfat e Paulo José em A Vida Provisória

COMO MATAR UMA BELA JOVEM (Tiro a Segno per Uccidere), de Manfred R. Koehler. Aventura com Stewart Granger, Karin Dor, Curd Juergens, Adolfo Celli. Eastmancolor, Cinemascope. Produção ítalo-alemã. **Art-Palácio-Tijuca, Art-Palácio-Méier, São José, Art-Palácio-Madureira:** 14h, 16h, 18h, 20h, 22h. (14 anos).

O PARAÍSO DAS SOLTEIRONAS (Brasileiro) — Comédia produzida e interpretada por Mazzaropi, em côres. Com Geny Prado, Atila Iório. **Bruni-Flamengo, Caruso, Kelly, Bruni-Méier, Bruni-Tijuca, Regência, Rosário, Presidente, Festival, Penha.** (Livre).

AS SANDÁLIAS DO PESCADOR (The Shoes of the Fisherman), de Michal Anderson. Versão do **best seller** de Morris West, sôbre a ascensão de um Papa não italiano e seu papel na política internacional. Panavision-Metrocolor. Com Anthony Quinn, Laurence Olivier, Oskar Werner, John Gielgud, Vittorio de Sica, Barbara Jefford, Rosemary Dexter. Programa inaugural do **Metro-Boavista** (Cinelândia): 12h30m — 15h 30m — 18h30m — 21h30m. (Livre).

O HOMEM QUE ODIAVA AS MULHERES (The Boston Strangler), de Richard Fleischer. Bom filme. Excelente atuação de Tony Curtis, candidato ao Oscar. Onze mulheres abriram a porta ao estrangulador de Boston — onze casos que o promotor Henry Fonda deve investigar à frente do **bureau** especialmente constituído para a captura do criminoso sexual (Tony Curtis). Com George Kennedy, Mike Kellin, Murray Hamilton, Hurd Hatfield, Leora Dana. Panavision De Luxe Color. Produção americana. **Palácio, Miramar** (13h20m), **América:** 15h30m, 17h40m, 19h 50m, 22h. (18 anos).

O PRÍNCIPE E O MENDIGO (The Prince and the Pauper) — de Don Chaffey. Refilmagem de um sucesso de Errol Flynn. Com Guy Williams, Laurence Naismith. **Coral, Paris-Palace, Bruni-Copacabana,**

INTERLÚDIO (Interlude), de Kevin Billington. A velha história — êle, ela e a outra — contada por um diretor nôvo do cinema inglês. Com Oskar Werner, Barbara Ferris, Virginia Maskel. Columbiacolor. **Império, Copacabana, Carioca:** 13h20m, 15h30m, 17h40m, 19h 50m, 22h. (18 anos).

OS SEUS, OS MEUS, OS NOSSOS (Yours, Mine and Ours), de Melville Shavelson. Comédia americana. Com Lucille Ball, Henry Fonda, Van Johnson. DeLuxe Color. **Rian:** 13h20m, 15h30m, 17h 40m, 19h50m, 22h. (Livre).

REAPRESENTAÇÕES

O INCRÍVEL EXÉRCITO BRANCALEONE (L'Armata Brancaleone) — de Mario Monicelli. Divertidíssima comédia italiana. Com Vittorio Gasmann, Catherine Spaak, Folco Lulli. Tecnicolor. **Alasca:** 14h, 16h, 18h, 20h, 22h. (18 anos).

OS SETE SAMURAIS (Sichinin no Samurai), de Akira Kurosawa. Um dos melhores filmes de Kurosawa. Com Toshiro Mifune, Takashi Shimura, Minoru Chiaki. **Art-Palácio-Copacabana:** 13h30m, 15h45m, 18h, 20h15m, 22h30m. (14 anos).

EXTRA

ARABESQUE — de Stanley Donen. **Suspense** em côres, com Gregory Peck e Sophia Loren. No **Cinearte da Universidade Federal Fluminense.** Hoje, às 16h, 18h, 20h, 22h.

O PICOLINO (Top Hat) — de Mark Sandrich, com Fred Astaire e Ginger Rogers. Hoje, em sessões contínuas, às 15h40m, 17h 20m, 19h, 20h40m e 22h20m. No **Museu da Imagem e do Som.**

Teatro

Hoje, último dia de Galileu Galilei, *no Teatro* Maison *de France*

GALILEU GALILEI — Uma das obras-primas de Bertolt Brecht. As descobertas do genial sábio entram em choque com o sistema oficial do pensamento da época. Fascinante e complexo estudo das opções que se oferecem ao homem para definir seu comportamento moral, político e intelectual diante de pressões. Curta temporada carioca do Teatro Oficina, de São Paulo. Dir. de José Celso Martinez Correia. Com Cláudio Correia e Castro, Itala Nandi, Renato Borghi, Renato Machado, Oton Bastos, Fernando Peixoto, Antônio Pedro e grande elenco. **Maison de France,** Av. Pres. Antônio Carlos, 58 (52-3456); 21h; sábs. 19h30m e 22h30m; vesp. 5a. e dom. 17h.

LINHAS CRUZADAS — Comédia de quiproquós sentimentais, do jovem autor inglês Alan Ayckbourn. Sucesso de bilheteria em Londres. Dir. de João Bethencourt. Com Glória Menezes, Tarcísio Meira, Paulo Gracindo, Iara Côrtes. **Copacabana,** Av. Copacabana, 327 (57-1818, r. teatro); 21h30m; sáb., 20h e 22h15m; vesp. 5a., 16h e dom. 17h.

CRIME PERFEITO — Drama policial de Frederick Knott (o autor de **Black-out**) que já foi visto numa famosa versão cinematográfica sob o título de **Disque M para Matar.** Direção de Antônio de Cabo. Com Tereza Raquel, Rubens de Falco, Raul da Mata, Alberto Perez e Ari Fontoura. **Teatro Santa Rosa,** Visconde de Pirajá, 22 (47-8641); 21h15m; sáb., 20h e 22h30m; vesp. 5a., 17h e dom., 18h.

O AVARENTO — Uma das mais famosas obras de Molière, que critica impiedosamente o pecado da avareza, numa trama inspirada em Plauto. Dir. de Henri Doublier. Com Procópio Ferreira (que volta a interpretar um papel que já desempenhara com sucesso há 30 anos), Paulo Padilha, Alvim Barbosa, Jorge Chaia, Érico de Freitas, Taís Moniz Portinho, Maria Lúcia Dahl e outros. **Princesa Isabel,** Av. Princesa Isabel, 186 (36-3724); 21h30m; sáb., 20h e 22h15m; vesp., 5a., 17h e dom., 18h.

VIÚVA, PORÉM HONESTA — uma peça antiga de Nelson Rodrigues — um frenético desabafo contra a crítica teatral — remontada por uma jovem companhia. Dir. de Álvaro Guimarães. Com Brigite Blair, Henriqueta Brieba, Maria Teresa Barroso, Carlos Prieto Fernando Resky e outros. **Sérgio Pôrto,** Rua Miguel Lemos, 51 (36-6343); 21h30m; sáb. 20h15m e 22h15m; vesp. 5a., 17h e dom. 18h. Curta temporada.

SARAVÁ MY DARLING — comédia musical de Luís Peixoto e José Vanderlei, com música de Roberto Veiga. Com Silva Filho, Elsa Gomes, Nilsa Magalhães e outros. **Carlos Gomes,** Praça Tiradentes (22-7581); 21h; sáb., 20h e 22h; vesp., 5a., 16h e dom., 17h.

"Show"

A FINA FLOR DO SAMBA — **Show** organizado por Teresa Aragão, tôdas as seg.-feiras, às 21h 30m. **Opinião** — (36-3497).

SÍLVIO ALEIXO E ROBERTO ROMY no **Katakombe. Galeria Alasca.**

CHICO ANÍSIO... SÓ! — One man show do popular ator cômico Chico Anísio, que vem de uma triunfal temporada em São Paulo. Textos de Chico Anísio, Marcos César, Aldemar Paiva, Ziraldo e Arnaud Rodrigues. **Dir.** de Osvaldo Loureiro. **Teatro da Lagoa,** Av. Borges de Medeiros (ao lado do Cinema Drive-In); (27-3589): 3a., 4a., 5a., 21h30m; 6a. e sáb. 20h e 22h30m; dom. 19h e 21h30m; vesp. 5a. 17h e dom. 18h.

SUA EXCELÊNCIA, O SAMBA — produção de Haroldo Costa. Um numeroso elenco liderado por Paulo Marquês e Neide Mariarrosa. No **Golden-Room** do Copacabana Palace, às 24h30m. Reservas 57-1818.

DE CABRAL A SIMONAL — com texto de Oduvaldo Viana Filho e Arnaud Rodrigues. Direção de Osvaldo Loureiro. Com Wilson Simonal e o Som-3. No **Teatro Ginástico,** às 21h.

BACOBUFO NO CATEREFOFO — com Cinara e Cibele e o MPB-4. Direção de João das Neves. No **Teatro Opinião,** Rua Siqueira Campos.

GRANDE MÁGICO DE TÓQUIO — MUSICAL — direção de Tomoichi Iwane. Temporada de dez dias no **Teatro João Caetano.** Hoje, às 21h. Reservas e informações: ... 43-4276.

BADEN POWELL e MÁRCIA — De domingo a quinta-feira às 22h. Sexta e sábado às 21h30m e 24h. Vesperal: domingo às 17h30m. No **Teatro Casa Grande,** Av. Afrânio Melo Franco, 300.

JUAREZ e GLORINHA — no **Bierklause.** Ronald de Carvalho, 53. Telefone: 37-1521.

O PAPO É SAMBA — com Ataulfo Alves, Trio Nagô, cantores e cantoras. Valdir Calmon toca para dançar. No **Sarau.**

NOITE DO CHORO — com Índio do Cavaquinho e seus convidados. No **Casa Grande.** Av. Afrânio Melo Franco, 300. As segundas-feiras, às 21h30m.

EU SOU GOSTOSO — com Grande Otelo, Vanda Moreno e As Gatas. No **Drink.** Av. Princesa Isabel, 82-A. Tel. 57-7068.

UMA NOITE NA FOSSA — Waleska e Josemir. No **Pub,** Rua Antônio Vieira, 17 — Leme.

MINHA GENTE CANTA ASSIM — com Lana Bittencourt e o grupo Resolução. As segundas-feiras às 21h30m no **Nôvo Teatro de Bôlso do Leblon.**

ALELUIA — um musical produzido e dirigido por Carlos Machado com um elenco de 60 artistas. **Couvert** NCr$ 3,00 por pessoa com direito a assistir a quatro **shows.** Sextas e sábados, NCr$ 4,00 por pessoa. No **Canecão.**

CÉLIA PAIVA E MILTINHO — no **Chez Toi.** Rua Cinco de Julho, 312. Tel. 57-7006.

SAMBOLOJA — apresentação de ritmos e danças afro-brasileiras, como candomblé, frevo, batuque, lundu, capoeira. Hoje, às 22h, no **Teatro Carlos Gomes.**

MARIA DA GRAÇA E JOAQUIM PEREIRA — Na **Adega de Évora.** Rua Santa Clara, 292. Reservas 37-4210.

O SOM DA PILANTRAGEM — com Nonato Buzar e seu grupo. Na **Sucata.** Res.: 27-3589.

NOVO FESTIVAL INTERNACIONAL DO CIRCO — artistas internacionais de vinte países. Direção Orlando Orfei. Tôdas as noites (inclusive as 2as.-feiras, às 20h45m. Matinées: 5as., às 15h. Sábados, às 16h. Domingo, três sessões: 10h, 15h, 19h. No **Maracanãzinho.**

QUAL É O TOM, MR. JOBIM — **show** com músicas de Antônio Carlos Jobim e a participação da cantora Cláudia e do Édson Frederico Trio. No **Nôvo Teatro de Bôlso do Leblon.** Av. Ataulfo de Paiva, 269. Hoje, às 22h.

Rádio Jornal do Brasil

INFORMATIVO

De hora em hora, às meias horas, de 6h30m de manhã à meia-noite e meia, à exceção de 13h30m, 19h30m, 22h30m e 23h 30m. Aos domingos, informativos às 6h30m, 8h30m, 9h30m, 10h30m, 11h30m, 12h30m, 13h 30m, 18h30m, 20h30m, 21h30m e 24h30m. Às quintas, sábados e domingos, transmissão dos páreos do Jóquei, diretamente do Hipódromo da Gávea.

VOCE É QUEM SABE — 9h — 17h — 21h.

MÚSICA TAMBÉM É NOTÍCIA — 10h — 11h — 12h — 13h — 14h — 15h — 21h.

PERGUNTE AO JOÃO — 11h05m às 12h.

PRIMEIRA CLASSE — 22h05m — **Sinfonia n. 1, em Ré Maior,** de Mahler.

Cursos

PINTURA LIVRE — pintura, modelagem, fantoches, dramatização para crianças de três a doze anos. Miriam Kogan e Rute Strauss. Telefone 25-6835.

PINTURA — Com Bruno Tausz. Av. Epitácio Pessoa, 492. Tel.: 47-0148.

ARTES PLÁSTICAS — desenho, gravura e pintura para crianças, adolescentes e adultos. Professôras: Lúcia Schaimberg e Solange Palatnik. Av. Copacabana n.º 709, sala 606.

ATELIER DE GRAVURA — no Museu de Arte Moderna. Período de quatro meses (março-junho, agôsto-novembro). Responsável: Edite Behring.

CURSO POPULAR DE ARTE — a partir de março e com duração prevista para três meses. No **Museu de Arte Moderna.** Aos domingos, das 16h às 16h45m e das 17h15m às 18h.

CULTURA VISUAL CONTEMPORÂNEA — com a duração de um ano, será uma aproximação teórico-prática aos principais aspectos do **meio formal** urbano do século XX. No **Museu de Arte Moderna.**

DEPARTAMENTO DE ARTES PLÁSTICAS — responsável: Frederico Morais. De março a junho. Horários: 2as., das 17h às 19h, 4as., das 17h às 18h, 4as., das 18 às 19h. Visitas Guiadas: 6as., das 17h às 19h. No **Museu de Arte Moderna.**

DEPARTAMENTO DE CINEMA — responsável: Cinemateca do MAM. Horário: 4as. e 5as., das 18h às 20h; sáb., das 15h às 17h. No **Museu de Arte Moderna.**

ALAÍDE BRITO — curso de piano. Rua Barão de Ipanema, 143/105.

SUBLITERATURA OU COMUNICAÇÃO DE MASSA? — promoção do Departamento de Cultura. Início: dia 14 de março (até o dia 28), às 21h. Na **Biblioteca Regional da Gávea,** Praça Santos Dumont, 160-A.

PINTURA — para crianças, adolescentes e adultos. Professor Ivã Serpa. Na **Escolinha de Recreação Sócio Cultural,** Av. N. S. Copacabana, 435, grupo 1207/1208.

PIANO — pela professôra Sula Jafé. Para crianças, adolescentes e adultos. Na **Escolinha de Recreação Sócio Cultural,** Av. N. S. Copacabana, 435, grupo 1207/1208.

RELAÇÕES HUMANAS NA LAR, NO TRABALHO — início: 14 de abril. Horário: 15 às 17h, duas vêzes por semana. Informações: **Instituto de Administração e Gerência, da PUC,** Rua Marquês de S. Vicente, 263.

EVOLUÇÃO DA ARQUITETURA — professor Tales Memória. Início: 14 de março. Horário: 6a.-feira, das 17h às 20h. Na **Pontifícia Universidade Católica,** Rua Marquês de São Vicente, 209/263.

Parques e jardins

JARDIM BOTÂNICO — Fundado em 1808 por D. João VI, possui cêrca de 7 mil espécies de vegetais, numa área de 550 mil metros quadrados — Rua Jardim Botânico, 920. (Tel. 27-5806) — Horário das 9 às 17h30m, diàriamente. Entrada: NCr$ 1,00.

PARQUE DA CIDADE — Um dos mais belos e pitorescos. Principal atração: o Museu da Cidade. — Estrada Santa Marinha, Gávea — (27-3061). Horário das 9 às 17h30m, diàriamente.

QUINTA DA BOA VISTA — Antiga chácara pertencente aos Imperadores D. Pedro I e D. Pedro II. Entrada por São Cristóvão.

PARQUE XANGAI — Centro de diversões infantis — Sáb., 18h dom. e feriados, 15h. — Largo da Penha, 19. — Penha.

JARDIM ZOOLÓGICO — Variadas espécies de animais da fauna mundial, especialmente a brasileira, a africana e a asiática. — Rica coleção de aves e pássaros do Brasil. Quinta da Boa Vista (em São Cristóvão). Hor. das 9 às 17h30m, exceto às segs. Entrada paga: NCr$ 1,00 adulto e NCr$ 0,50 crianças.

Museus

MUSEU DOS TEATROS — Exposição permanente. Documentário sôbre artistas e atividades teatrais, incluindo indumentária usada em óperas e peças. Salão Assírio, no Teatro Municipal. Entrada pela Av. Rio Branco. De segunda a sexta-feira, das 13 às 17 horas. Entrada franca.

MUSEU DA CIDADE — Relíquias históricas e curiosidades referentes à fundação da Cidade do Rio de Janeiro. — Parque da Cidade (Telefone 47-0357). — Horário de 10h30m às 17h, exceto às segundas. Entrada franca.

MUSEU DA REPÚBLICA — Antigo Palácio do Govêrno, até a mudança da Capital para Brasília. Recordações de mais de 70 anos de vida republicana. Rua do Catete s/n. (tel. 25-4302). Horários: de têrça a sexta, das 12 às 18h, sábados e domingos, das 15h às 18h. Fechado às segundas-feiras.

MUSEU DA IMAGEM E DO SOM — Mais de 100 mil fotografias, discos e gravações raras. — Arquivo completo do Almirante — Praça Marechal Âncora, ao lado da Igreja Nossa Senhora de Bonsucesso. — Horário das 12 às 19 horas, exceto às segundas.

MUSEU DO BANCO DO BRASIL — Avenida Presidente Vargas, 328 (esquina de Rio Branco), 3a. exposição temporária, comemorativa do V centenário de nascimento do descobridor do Brasil, apresentando grande e expressivo documentário sôbre Cabral e sua época, moedas circulantes nos reinados de D. João II, D. Manuel I, D. João II e D. Sebastião. Entrada franca de segunda a sexta-feira, de 9h40m às 17 horas. Para visitas de grupos de colegiais combinar pelo telefone 43-5372.

MUSEU DE CAÇA E PESCA — Reúne animais típicos da fauna brasileira — Praça 15 de Novembro, Edifício Pesca, 4.º andar — (tel. 31-2645). — Hor.: de 11h às 17h30m, exceto aos sáb. e dom. — Entrada franca.

MUSEU DE GEOGRAFIA — Expõe as paisagens físicas e humanas das grandes regiões geográficas do Brasil — Avenida Calógeras n. 6-B (tel. 52-4935). Hor.: de 11h às 17h30m, exceto aos sáb. e dom. Entrada franca.

MUSEU DE GEOGRAFIA E MINERALOGIA — Compreende seções de Mineralogia, Geologia e Paleontologia. Avenida Pasteur 404 (tel. 26-0309). Hor.: de 12 às 17h30m, exceto aos sáb. e dom. — Entrada franca.

MUSEU HISTÓRICO — Objetos e documentos ligados à nossa História nos períodos do Brasil Colônia e Brasil Império. Ricas coleções de Arte Sacra e Numismática — Praça Marechal Âncora (tel.: 42-5367). Hor.: de 12h às 17h 15m, de têrça a sexta-feira. De 14h30m às 17h45m, aos sáb. e dom. Fechado às seg. Entrada franca.

MUSEU DO ÍNDIO — Utensílios de caça e pesca, cerâmica marajoara, ornamentos, máscaras, rituais e documentos fotográficos das várias tribos do país. Rua Mata Machado 127 (tel. 28-5806). Hor.: de 11h às 17h, de seg. a sexta. Fechado aos sáb. e dom.

MUSEU DE BELAS-ARTES — Telas da Escola Italiana dos séculos XVIII, pintura francesa do século XIX. Pinacoteca de artistas brasileiros. Av. Rio Branco n. 199 (tel. 42-4354). Hor.: de 12h às 21h, exceto às segs.

MUSEU NACIONAL — Seções de Botânica, Etnografia, Antropologia, Geologia e Mineralogia. Quinta da Boa Vista (tel. 26-7010). Hor.: das 12h às 16h30m, exceto às segs.

MUSEU DA ACADEMIA NACIONAL DE MEDICINA — Exposição permanente de objetos que pertenceram a grandes vultos da Medicina brasileira, medalhas comemorativas, peças outras de ouro, prata, bronze e cobre, bem como títulos, ofícios, cartas e manuscritos outros. Aberto diàriamente das 14 às 18h. Av. General Justo, 365, 9.º andar.

Artes plásticas

PAINEIS ESTAMPADOS — na **Antiga Toca,** exposição permanente dos painéis estampados baseados em quadros de pintores brasileiros: Di Cavalcânti, Portinari, Grauben, Scliar, Meireles, José Maria, Bianco, Djanira, Fernanda Lima, Petecki, Glauco Rodrigues, Heitor dos Prazeres, Iracema, José Paulo Moreira da Fonseca, João Henrique, Luciano Maurício, Romeu de Paoli e Maria Luísa Leão Iltsek. Local: Av. Copacabana, 435 — Loja I.

CARTAZES JAPONÊSES — cartazes de cinema do Japão. Apresentada com a colaboração da Embaixada do Japão, fazendo parte da série de mostras gráficas organizadas periòdicamente pela Cinemateca. No terceiro andar do bloco do **Museu de Arte Moderna.**

COLETIVA — exposição coletiva de pintura promovida pelo Círculo dos Oficiais Intendentes das Fôrças Armadas. Na Av. 13 de Maio, 41-A, loja. Das 9h às 21h.

COLETIVA — pinturas de Guima José Carlos Nogueira da Gama, Roberto Marvan e outros. Na **Celina Decorações Galeria,** Rua Barata Ribeiro, 818.

HENRI CARRIERES — pintura. Na **Galeria de Arte da Churrascaria Tijucana,** Marquês de Valença, 74.

COLETIVA — pintura de Nei Tecídio, Hiran Ney, Finatti e Wanderlen. Na **Galeria Corredor,** Rua das Laranjeiras, 114.

NANA VIEGO — pintura. Na Rua México, 98-B, **Livraria Agir.**

TERESA RANGEL — pintura. Na **Churrascaria Gaúcha,** Rua das Laranjeiras, 114.

Aonde levar as crianças

OS TRÊS PORQUINHOS — musical infantil, Sáb. e dom., às 16h, no **Teatro Carioca,** Rua Senador Vergueiro, 238.

A FORMIGUINHA FOFOQUEIRA — de Jair Pinheiro. Direção de Carlos Nobre. No **Teatro Sérgio Pôrto,** sáb. e dom., às 15h e 16h.

O APRENDIZ DO FEITICEIRO — Nova peça infantil de Maria Clara Machado, que pela primeira vez dirige obra de sua autoria fora do **Tablado.** Cen. e fig. de Maria Louise Néri. Mus. de Reginaldo Carvalho. Com José Steinberg, Lionel Linhares, Mônica Laport, Renato Fernandes e Sérgio Maren. **Teatro Ipanema,** Rua Prudente de Morais, 824 (47-9794); sáb. e dom., 16h30m.

DIANA E A BORBOLETA — de Paulo Pessoa. Direção: Maria Teresa Amaral. Grupo CRT. No **Teatro Santa Teresinha.** (Entrada do Túnel Nôvo). Sábados e domingos, às 16h.

BOLOTA CONTRA O BRUXO — musical infantil. Direção de J. Diniz. Com Valdir Maia. Sáb. e dom., às 16h. No **Nôvo Teatro de Bôlso do Leblon,** Av. Ataulfo de Paiva, 269-A. Res.: 27-3122.

PEDRO E O LÔBO — no **Teatro da Criança,** Praia de Botafogo, 266. Hoje, às 16h.

BRANCA DE NEVE E OS SETE ANÕEZINHOS — adaptação e direção de Roberto de Castro. Com o grupo Carroussel. Com Susana de Castro, Antônio Miranda, Frimet Gatman, Lia Carvalho, Joana D'Arc. No **Nôvo Teatro de Bôlso do Leblon.** Av. Ataulfo de Paiva, n. 269. Reservas: 27-3122. Sáb., às 17h e domingo, às 16h30m.

CHAPEUZINHO VERMELHO — adaptação e direção de Roberto de Castro. Com o grupo Carroussel. Elenco: Susana de Castro, Joana D'Arc, Frimet Gasman, Paulo César, Antônio Miranda e Roberto de Castro. De têrça a sexta-feira, às 17h. No **Nôvo Teatro de Bôlso do Leblon.** Av. Ataulfo de Paiva, 269. Reservas: 27-3122.

VAMOS AO TEATRO

TEATRO CARLOS GOMES — Reservas: 22-7581
SILVA FILHO apresenta o fabuloso musical

SARAVÁ, MY DARLING!

de Luiz Peixoto e José Wanderley. Música de Roberto Veiga.
UM ELENCO DE LINDAS MULHERES
De têrça a sábado: 20 e 22 hs. — Vesp. domingos às 17 hs. e à noite às 21 hs.

ROBERTO COLOSSI apresenta hoje, às 18 hs. (sessão única)

"DE CABRAL A SIMONAL" com SIMONAL E SOM-3

Dir.: Osvaldo Loureiro
TEATRO GINÁSTICO — Av. Graça Aranha, 187 — Res.: 42-4521 — Ar super-refrigerado

---

NÔVO TEATRO DE BÔLSO (Leblon) — Av. Ataulfo de Paiva, 269. Ar refrigerado. Filiado ao **Diners**. Tel. 27-3122
Aurimar Rocha apresenta

QUAL É O TOM, MR. JOBIM?

Show com músicas de Antônio Carlos Jobim e participação da cantora CLÁUDIA e do conjunto EDSON FREDERICO TRIO.
HOJE, ÀS 18H 15M E 21H 30M

Oscar Ornstein apresenta
TARCÍSIO MEIRA * GLÓRIA MENEZES
PAULO GRACINDO e YARA CÔRTES
na comédia de Alan Ayckbourn

"LINHAS CRUZADAS"

Dir. e trad. João Bethencourt. Figs. e cens.: Arlindo Rodrigues. — 3as., 4as. e 6as., às 21h30m — 5as., às 16h e 21h30m — Sábs., às 20 e 22h — Doms., às 18 e 21h30m
Reservas: 57-1818 (R. Teatro) — TEATRO COPACABANA

Hoje, às 17 e 21 horas — ÚLTIMO DIA
teatro OFICINA

"GALILEU GALILEI"

de Brecht
Dir.: José Celso Martinez Corrêa
TEATRO MAISON DE FRANCE — Censura livre
Patrocínio C. E. T. — Cons. Estadual de Cult. Gov. Abreu Sodré
AR REFRIGERADO PERFEITO — Reservas 52-3456

Grupo Opinião — Roberto Colossi apresentam

BACOBUFO NO CATEREFOFO

com **CYNARA, CYBELE** e **MPB-4**
Texto e direção: **JOÃO DAS NEVES**
Hoje, 18 e 21 horas
RUA SIQUEIRA CAMPOS, 143 — RESERVAS: 36-3497
ÚLTIMOS DIAS

ROBERTO COLOSSI
apresenta
Chico Anísio
DIREÇÃO DE
OSWALDO LOUREIRO
Teatro da Lagoa
RES: 27-3589

SÓ

CHICO ANISIO... SÓ

3as., 4as., 5as. e 6as., às 21,30 hs. — Sábs., às 20 e 22,30 — Doms., às 19h e 21h30m — Reservas e vendas das 14 às 20 horas.
TEATRO DA LAGOA
• ao lado do Drive-in e Sucata
res: 27.3589

ÚLTIMO DIA
Secret. Educ. e Cult. — Dep. Cult. Div. Teatro
Pela 1.º vez na Guanabara

GRANDE MÁGICO DE TOKYO — MUSICAL (DAIMAO)

UM ESPETÁCULO PARA TÔDAS AS IDADES
Diàriamente às 21h (exceto domingo), 5as. às 17 hs., sábs. e 18 e 21 hs. e doms. às 10, às 15 e 18 horas.
TEATRO JOÃO CAETANO — Res. e inf.: 43-4276
Estréia dia 11 no Teatro Alvorada de Niterói.

O CIRCO CHEGOU!!! NO MARACANÃZINHO
NÔVO FESTIVAL INTERNACIONAL

DO CIRCO

Artistas internacionais de 20 países — 50 animais. Dir.: ORLANDO ORFEI (o grande domador). Tôdas as noites (inclusive 2as.-feiras), às 20,45 hs. Matinées: 5as. às 15 hs. — Sábados às 16 horas. — Domingos 3 sessões: às 10, às 15 e às 19 horas — Ingressos permitido para tôdas as idades.

BADEN

BADEN POWELL e MÁRCIA no show "É TEMPO DE VOLTAR"

HOJE ÀS 18 E 22 HORAS — RES.: 47-7877 P/ FAVOR
CURTA TEMPORADA
Casa Grande — Av. Afrânio de Mello Franco, 300 — Leblon
Amplo estacionamento — Ar refrigerado

TEATRO STA. ROSA — Rua Vde. Pirajá, 22 — Res.: 47-8641
HOJE, ÀS 18H. E 21H 15M.

CRIME PERFEITO

COM **TEREZA RACHEL E RUBENS DE FALCO**
3.º MÊS DE SUCESSO — CURTA TEMPORADA

BRIGITTE BLAIR e MARIA TERESA BARROSO apresentam

"VIÚVA, PORÉM HONESTA"

de **NELSON RODRIGUES**
Jamais se viu no teatro brasileiro um espetáculo tão audacioso
Hoje, às 18h 30m e 21h 30m.
TEATRO SÉRGIO PÔRTO (ex-Miguel Lemos) — Rua Miguel Lemos, 51-H
Ar condicionado — Res.: 36-6343

Célia Biar, Rosita Tomás Lopes, Maria Gladys e Roberto Bonfim.

ABRE A JANELA E DEIXA ENTRAR O AR PURO E O SOL DA MANHÃ

de Antônio Bivar — Prêmio de crítica e "Gov. do Estado" em S. Paulo
MELHOR AUTOR DE 68
Direção de Emilio Di Biasi.
TEATRO **GLÁUCIO GILL** — Tel.: 37-7003.
HOJE, ÀS 18 E 21 HORAS.

(Prêmio "Golfinho de Ouro 1968" — Melhor autor)
MARIA CLARA MACHADO
escreveu e dirigiu

O APRENDIZ DE FEITICEIRO

Programação Infantil do **TEATRO IPANEMA**
R. Prudente de Morais, 824 — Tel. 47-9794
Sábados e domingos às 16h30m

TEATRO GLÁUCIO GILL — Pça.: Cardeal Arcoverde
Secret. Educ. Cult. — Dep. Cult. Div. Teatro

"PETER PAN"

Musical infantil — adaptação de Paulo Coêlho
2.º Prêmio do Festival de Teatro Infantil do S.T.G.
Sábs. e doms.: às 16 hs. — Res.: 37-7003

---

fique de

ÔLHO N'AMÉLIA

Teatro PRINCESA ISABEL APRESENTA
Direção de HENRI DOUBLIER
PROCOPIO FERREIRA
e grande elenco em
O AVARENTO
DE MOLIÈRE Trad. Pedro Veiga
RES: 38.3724
Ar refrigerado perfeito
HOJE, ÀS 18 E 21H 30M.

TEATRO MESBLA
Vanda Lacerda — Jorge Cherques — Ivan Cândido — Beatriz Lyra — Moacyr Deriquem — Rodolfo Bruno.

CHANTAGEM

de William Fairchild — Trad.: Ewa Procter.
Dir.: John Procter — Cen. Luciano Trigo.
Estréia dia 21 — Tel.: 42-4880.

TEATRO RIVAL — A. Álvaro Alvim, 33
AMÉRICO LEAL apresenta
O maior sucesso de todos os tempos

MULHERES PRA KILO

MAIS DE 300 REPRESENTAÇÕES
Graça! STRIP-TEASE! e grande elenco
De 2a. a domingo sessões contínuas das 16 às 24 horas — Tel.: 22-2721

TEATRO SÉRGIO PÔRTO (ex-Miguel Lemos)

BRIGITTE BLAIR apresenta
a comédia infanto-juvenil

AS FÉRIAS DE PABLITO

com **Roberto Argollo** — o garôto revelação da Central Globo de Novelas "Rosa Rebelde"
Sábs. e doms., às 16 horas

Sábs. e doms., às 17 horas

A FORMIGUINHA FOFOQUEIRA

Autor e Direção de
CARLOS NOBRE

R. Miguel Lemos, 51-H — Reservas: 36-6343 — AR REFRIGERADO

TEATRO CARIOCA -- R. Senador Vergueiro, 238
(Botafogo) — Ar refrigerado

"Os Três Porquinhos"

Sábs. e doms.: 16 horas.
Comédia Musical Infantil — 5.º mês de sucesso
Res.: sábs. e doms. de 13h às 16h pelo tel.: 25-3237

ATENÇÃO GAROTADA! — 7.º mês de sucesso
O público pediu e o GRUPO CARROUSSEL atendeu

BRANCA DE NEVE

(COM OS SETE ANÕEZINHOS)
Adaptação e direção: ROBERTO DE CASTRO — Nôvo Teatro de Bôlso
Av. Ataulfo de Paiva, 269-A (Leblon) — Reservas: 27-3122
Sábs. e doms., às 16,45
Haverá sorteios de brinquedos e livros de estórias da EBAL

TEATRO DA CRIANÇA (26-1774) — Praia de Botafogo, 266, auditório do Colégio Imaculada Conceição, perto da Rua Farani. JAIR PINHEIRO apresenta a peça infantil

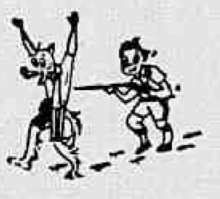

PEDRO E O LÔBO

de J. A. SANTA ROSA — Sábs.: 16 hs. Doms.: 16 hs. e 17 hs. BATMAN e ROBIN distribuição revistas e sortearão presentes da Editôra Brasil América Ltda.

NÔVO TEATRO DE BÔLSO (Leblon) — Av. Ataulfo de Paiva, 269-A
Reservas: 27-3122 — Ar refrigerado
Grupo ATUAÇÃO apresenta

DOLOTA CONTRA O BRUXO

Musical infantil de **Jonas Bloch**
Sábs.: 16 hs. — Doms.: 15,45 hs.
Distribuição gratuita de revistas da EBAL

BOITES & RESTAURANTES

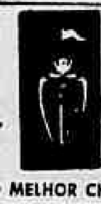

Castelinho

Av. Vieira Souto, 108
Entrada também pela Av. Rainha Elizabeth, 767
Ipanema.
Salão Nobre no 1.º andar, com ar condicionado e música ao vivo, com Ubirajara e seu conjunto. — Sem consumação.
O MELHOR CHOPE DO RIO! Servimos também o famoso chope escuro

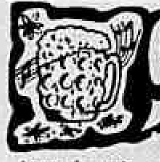

SOBRADINHO

Chope! Churrasquete! Galeto!
Côco Verde! Frios! Pizzas!
Antes da praia, a parada obrigatória para um chope bem gelado.
Depois da praia, mais um chopinho e "aquêle" galeto!
Av. Vieira Souto, 98 (Ipanema), em frente à praia.

ACAPULCO

Cozinha internacional — Especialidade em Pizzaria
Mesas ao ar livre para o chope mais geladinho da Zona Sul

...E AOS SÁBADOS ESPETACULAR FEIJOADA!

No melhor ponto de Copa: Av. Atlântica, esquina com Francisco Sá — Tel.: 47-8584.

LeRelais

COZINHA FRANCESA
Aberto diàriamente para jantar. Almôço: sòmente sábs. e domingos.
Rua General Venâncio Flôres, 411, Leblon.

O CHURRASCO
RINCÃO GAÚCHO
48-3663
TIJUCA

Sábados: FEIJOADA COMPLETA

QÜINCY DRUGSTORE

Lanchonete — Confeitaria — Artigos para presente — Discos — Livros e revistas. — LEGÍTIMOS **CRÊPES SUZETTES** FRANCESES — OVOS DE CODORNA.
AV. COPACABANA, 647-A (em frente à Galeria Menescal).

NA SUCATA

SHOW DA PILANTRAGEM

ÚLTIMO DIA
Reservas: 27-3589

Na Tijuca

TULIPA

---

chope gelado e bom gôsto

são exclusividade nossa

DRUGSTORE

Ao lado do Cine Drive-in-Lagoa

ELISETH CARDOSO
e ZIMBO TRIO
na SUCATA
RES: 27.3589

ELISETH CARDOSO e ZIMBO TRIO

Estréia dia 13, quinta-feira
NA SUCATA
Reservas: 27-3589

---

em São Conrado

biboca

bar
restaurante
boutique

A CAMPONESA

RESTAURANTE E CHURRASCARIA
Aberto das 11h às 24h — Salão privativo para festas e conferências
Churrascos típicos — Conjunto dançante tôdas as noites
Estacionamento fácil — Sears Botafogo, 8.º andar — Res.: 46-9022

---

o primeiro SNACK-BAR da guanabara

Blanco's

dir. Luís Blanco
Aberto a partir das 20 hs. Doms. aberto p/ almôço — Estacionamento fácil — Ar refrigerado perfeito
AV. ATAULFO DE PAIVA, 658-B — LEBLON — TEL.: 47-0500
Campo São Cristóvão, 254 — Tel. 54-0625

CHEZ TOI

O ENDERÊÇO DOS QUE GOSTAM DE COMER BEM.
Ar Condicionado — Cozinha Francesa — Discoteca Atualizada.
Direção de José Fernandes
Rua Cinco de Julho, 312 — Reservas: 57-7006

NÔVO SARAU apresenta hoje e tôdas noites

ATAULFO ALVES

e
Trio Nagô, Cantores e Cantoras
AUX FINNE GOURMET
Hoje e tôdas as noites, tocando p/ dançar WALDIR CALMON e seu conjunto, tendo como atrações: DIRCELENE e CÉLIA REIS
R. Gustavo Sampaio, 840 — LEME — Ar refrigerado

MARIA DA GRAÇA

JOAQUIM PEREIRA

Fados, Canções e Guitarradas.
UM SHOW DE INTERPRETAÇÕES na
ADEGA DE ÉVORA
Rua Santa Clara, 292 — Reservas: 37-4210

DRINK Apresenta
Hoje e tôdas as noites

HELENA DE LIMA

Av. Princesa Isabel, 82-A — Res.: 57-7068

BECO DO CARMO

Na "WALL STREET" do Rio
RESTAURANTE INTERNACIONAL e PRATOS ITALIANOS ESPECIAIS
Ar refrigerado — telefones nas mesas
Rua do Carmo, 55 — 1.º andar — Telefone: 22-4400

BAR-BOATE-RESTAURANTE

TROPICÁLIA

Edifício Marquês de Herval
Aberta a partir das 11 horas da manhã
À noite, música ao vivo p/ dançar, c/ atrações.
A ÚNICA DO CENTRO DA CIDADE
Av. Rio Branco, 185, subsolo — Loja 10

HI-FI BAR RESTAURANTE

ABERTO DAS 15 HORAS AO ALVORECER
Sugere para hoje: das 15 horas lanches dançantes desde NCr$ 1,50. Das 18 horas jantar musical. Sugestões: STROGONOFF: NCr$ 6,80. À meia-noite, programação divertida, sem couvert e sem consumação. Após 2 horas da madrugada a famosa Canja: NCr$ 2,00
Av. Princesa Isabel, 263 — Tel.: 57-4019
Luxo e primoroso serviço
Atenção: Boite Plaza apresenta programação a 1h da madrugada.

Não tenha mais inveja de Cannes e Miami Beach

palhota

O mais luxuoso e moderno da GB — Gabarito internacional
- 1.º andar: RESTAURANTE — ● 2.º andar: BOATE
- Ambiente super-refrigerado — ● Frente para o mar.

Aberto para o almôço a partir das 11,30 hs.
Aos sábados e doms.: BUFET DE FRIOS
Av. Sernambetiba, 1996 — Barra da Tijuca

Bierklause

Comidas, bebidas e ambientes tìpicamente alemães
Serviço rápido — Atendimento perfeito
Rua Ronald de Carvalho, 55 — Lido — Copacabana
Res. e Infs.: 37-1521 — Aberta a partir das 18 hs.

CERVEJARIA O COPÃO

CHURRASCARIA
e
CONFEITARIA
CANTINA PORTUGUÊSA

Aberto até às 3 horas da manhã

Na curva do S

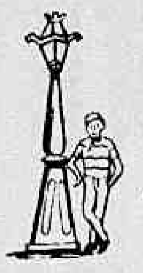

Le Ribleur

Boate & Bar

(O Vagabundo noturno)
A boate preferida da geração PLA
Avenida Antônio Murtinho, 347
BARRA DA TIJUCA
próximo ao viaduto Rio-Santos

Taberna do Barão

Música selecionada — Som estereofônico
Cozinha Internacional — Chope da Brahma — Pizzas
Aos sábados **ESPECIAL FEIJOADA**
Aberto das 11h da manhã às 3h da madrugada
R. Barão da Tôrre, 600 (esq. Aníbal Mendonça — Ipanema)

ARTE & DECORAÇÃO

E I L A

ARTE EM TEAR

A inspiração quente da paisagem brasileira e o artesanato europeu, juntos, nas tapeçarias de **EILA**.
Bahia (ainda mais linda) — Ouro Prêto (ainda mais antigo) — Parati (ingênuo e puro) — Nos tapêtes de parede de EILA.
MONTMATRE JORGE: Rua São Clemente, 72 — Botafogo
O MASCOTE: Rua Fernando Mendes, 28-B, Copacabana

CURSOS & ACADEMIAS

DÉCOR

Exposição de arte e artesanato com obras de: Bianco, Carolus, Milton Dacosta, José Paulo, Maria Luiza Leão Litsek, Silva Costa, Meirelles, Volpi, Darel, Antônio Bandeira, Ianelli, Grassman, Kracjberg, Nilton Cavalcanti, Goeldi, Di Cavalcanti e outros.
Rua Toneleros, 356 — Tel.: 37-5917 — GB
TAPEÇARIA "DAS ROSAS" e TAPETES DO ARTESANATO DA PENITENCIÁRIA DE BANGU

ESTÚDIO RAQUEL LEVI

GINÁSTICA FEMININA
GINÁSTICA CORRETIVA
DANÇA MODERNA
Inscrições abertas diàriamente das 8 às 19 hs.
Av. Copacabana, 928, cobert. (em frente ao Cine Roxi)

LEITURA DINÂMICA

INSTITUTO DE LEITURA DINÂMICA
Você lerá 10 vêzes mais ràpidamente
INSCREVA-SE NAS TURMAS DE MARÇO

NOITE: 3as. e 5as., das 16 às 17,30h. — Início 13/3
TARDE: 3as. e 5as., das 20 às 21,30h. — Início 13/3
MANHÃ: 2as. e 5as., das 8,30 às 10h. — Início 20/3

INSCRIÇÕES
RUA SIQUEIRA CAMPOS, 43 — SALA 926 —
CENTRO COMERCIAL DE COPACABANA

Não se canse à toa, procurando aqui e ali!

VÁ À CIVILIZAÇÃO BRASILEIRA

compre todos os livros para o seu ano escolar, ou dos seus filhos, nos cursos
- PRIMÁRIO
- GINASIAL
- COLEGIAL
- NORMAL
- TÉCNICO
- UNIVERSITÁRIO

E GANHE

durante março e abril, em cada compra no valôr de NCr$ 50,00 ou mais, um valioso brinde:
A COLEÇÃO AVENTURA E ROMANCE
(14 volumes reunindo as mais famosas novelas para a juventude)
Rafael Sabatini: CAPITÃO BLOOD, A VOLTA DO CAPITÃO BLOOD, O GAVIÃO DO MAR, SCARAMOUCHE, SCARAMOUCHE O FAZEDOR DE REIS e o PRÍNCIPE ROMÂNTICO.
H. G. Wells: A ILHA DAS ALMAS SELVAGENS
Edgar Wallace: O HOMEM DE MARROCOS e BOSAMBO

LIVRARIA
CIVILIZAÇÃO
BRASILEIRA
Rua 7 de Setembro, 97 - GB
Rua Barra Funda, 34 - SP
Rua Aurora, 704 - SP
Atende-se pelo reembôlso postal.

Luiz Severiano Ribeiro *apresenta* Lançamentos de Amanhã

SÃO LUIZ (Tel. 25-7679)	**"CHARLIE BUBBLES"** (Lançamento) com Albert Finney e Colin Blakely Impróprio 18 anos — às 2,00 — 4,00 — 6,00 — 8,00 e 10,00 hs.
VENEZA (Tel. 26-5843)	**"APENAS UMA MULHER"** (Lançamento) com Sandy Dennis Keir Dullea e Anne Hewood Impróprio 18 anos — às 1 30 — 3,40 — 5,50 — 8,00 e 10,10 hs.
PALÁCIO (Tel. 22-0838) **LEBLON** (Tel. 27-7805) **COMODORO** Had. Lôbo, 145) **STA. ALICE** (Tel. 38-9993)	**"O DESPERTAR AMARGO"** (Lançamento) com Anthony Perkins e Tuesday Weld Impróprio 18 anos — às 1,20 — 3,30 — 5,40 — 7,50 e 10,00 hs. Sta. Alice — às 2,50 — 5,00 — 7,10 e 9,20 hs.
ODEON (Tel. 22-1508) **RIAN** (Tel. 36-6114) **MIRAMAR** (Tel. 47-9881) **AMÉRICA** (Tel. 48-4519)	**"CHEGOU A HORA CAMARADA"** (Lançamento) com André Villon, Mário Brasini e Adelaide Siqueira Impróprio 14 anos — às 2,00 — 4,00 — 6,00 — 8,00 e 10,00 hs.
ROXY-CINERAMA (Tel. 36-6245)	**"A BELA ADORMECIDA"** (Lançamento em 70MM) com Alla Sisiva e Yuri Soloviov **Ballet de Piotr Tchaikovski** Censura Livre — às 2,00 — 4,00 — 6,00 — 8 00 e 10,00 hs.
VITÓRIA (Tel. 42-9020)	**"OS CANHÕES DE SAN SEBASTIAN"** (Continuação em 70MM) com Anjanette Comer e Anthony Quinn Impróprio 10 anos — às 2,00 — 4,30 — 7,00 e 9,30 hs.
CAPRI (Vol. Pátria, 88)	**"MEU NOME É COOGAN"** (3.ª semana) com Clint Eastwood e Susan Clark Impróprio 18 anos — às 2,00 — 4,00 — 6,00 — 8,00 e 10,00 hs.
CAPITÓLIO (Tel. 22-6788)	**"OS GUERREIROS"** (Lançamento) com Maria José Nat e Pierre Brice Impróprio 14 anos — — às 2,00 — 4,00 — 6.00 — 8,00 e 10,00 hs.
IMPÉRIO (Tel. 22-9348) **COPACABANA** (Tel. 57-5134) **CARIOCA** (Tel. 28-8178)	**"MELHOR VIÚVA QUE..."** (Continuação) com Virna Lisi e Peter McEnery Impróprio 14 anos — às 2,00 — 4,00 — 6,00 — 8,00 e 10,00 hs.
MADRID (Tel. 48-1184)	**"O INSPETOR CLOSEAU"** (Continuação) com Alan Arkir e Delia Boccardo Impróprio 10 anos — às 4,00 — 6 00 — 8,00 e 10,00 hs.
REX (Tel. 22-6327) **TIJUCA** Tel. 28-5513)	**"CÉU AMARELO"** (Reapresentação) com Gregory Peck e Richard Widmark Impróprio 10 anos — às 3,00 — 5,00 — 7,00 e 9,00 hs. Cine Tijuca Domingo — às 2,10 — 5,40 — 7,25 hs. (P

LUIZ SEVERIANO RIBEIRO

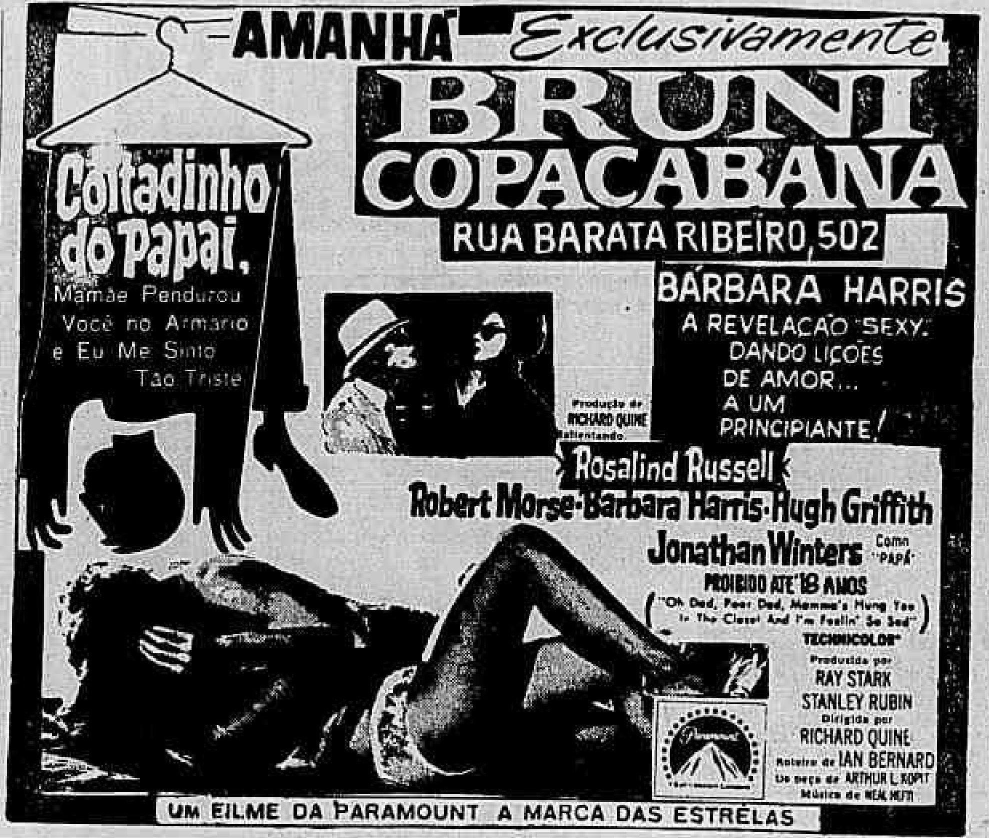
AMANHÃ Exclusivamente
BRUNI COPACABANA
RUA BARATA RIBEIRO, 502
Coitadinho do Papai, Mamãe Pendurou Você no Armario e Eu Me Sinto Tão Triste
BÁRBARA HARRIS A REVELAÇÃO "SEXY" DANDO LIÇÕES DE AMOR... A UM PRINCIPIANTE!
Produção de RICHARD QUINE
Salientando Rosalind Russell
Robert Morse · Barbara Harris · Hugh Griffith
Jonathan Winters Como "PAPÁ"
PROIBIDO ATÉ 18 ANOS
("Oh Dad, Poor Dad, Mamma's Hung You In The Closet And I'm Feelin' So Sad")
TECHNICOLOR
Produzido por RAY STARK STANLEY RUBIN
Dirigido por RICHARD QUINE
Roteiro de IAN BERNARD
Da peça de ARTHUR L. KOPIT
Música de NEAL HEFTI
UM FILME DA PARAMOUNT A MARCA DAS ESTRÊLAS

ÊLES JÁ VIRAM E APLAUDIRAM VÁ VER PARA CONFERIR
NELSON RODRIGUES: "Uma excepcional fatia da vida de Copacabana"
FERNANDO SABINO:
GLAUBER ROCHA:
NARA LEÃO: "Um filme muito bacana."
CARLINHOS NIEMEYER:
SUCESSO!
JUSTINO MARTINS:
CLARICE LISPECTOR:
copacabana me engana
ODETTE LARA SABE AMAR
com CLAUDIO MARZO CARLO MOSSY PAULO GRACINDO JOEL BARCELLOS
um filme de Antonio Carlos Fontoura
18anos
horário normal 2-4-6-8-10
2.ª FEIRA ART-PALÁCIO COPACABANA · BRUNI IPANEMA · ART-PALÁCIO TIJUCA · ART-PALÁCIO MEIER · ART-PALÁCIO MADUREIRA
SCALA LIVIO BRUNI · FESTIVAL · RIVOLI CINELANDIA LIVIO BRUNI · REGENCIA CASCADURA LIVIO BRUNI · SÃO PEDRO PENHA LIVIO BRUNI
4.ª FEIRA BRUNI BOTAFOGO · MARROCOS LIVIO BRUNI · RIO PALACE LIVIO BRUNI · MATILDE LIVIO BRUNI

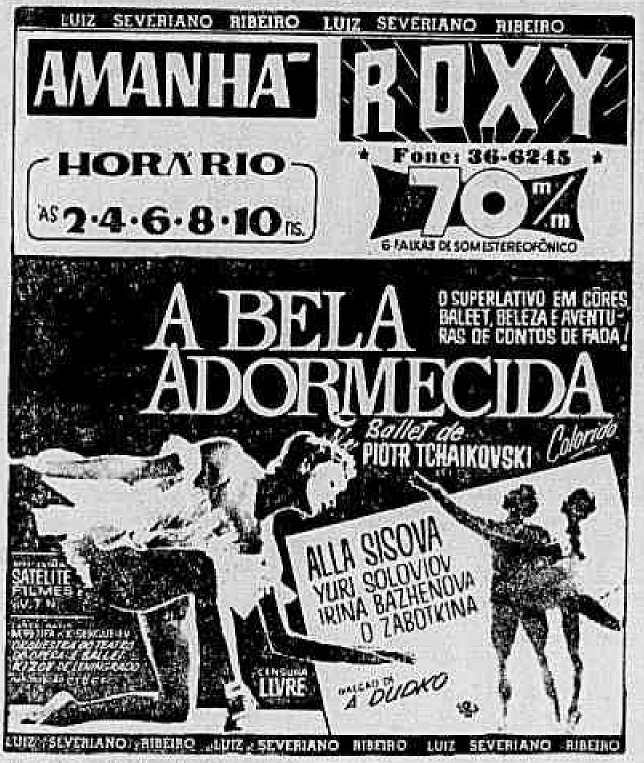
LUIZ SEVERIANO RIBEIRO
AMANHÃ
ROXY
HORÁRIO ÀS 2·4·6·8·10 hs.
Fone: 36-6245
70 m/m
6 FAIXAS DE SOM ESTEREOFÔNICO
A BELA ADORMECIDA
O SUPERLATIVO EM CÔRES BALLET, BELEZA E AVENTURAS DE CONTOS DE FADA!
Ballet de PIOTR TCHAIKOVSKI Colorido
ALLA SISOVA YURI SOLOVIOV IRINA BAZHENOVA O ZABOTKINA
SATELITE FILMES
CENSURA LIVRE
A DUDKO

AMANHÃ
RICAMAR COPACABANA TEL 37-9932
4.ª fenomenal Semana
PARAMOUNT PICTURES
ALAIN DELON · SENTA BERGER
JULIEN DUVIVIER
DIABOLICAMENTE TUA
PROIBIDO ATÉ 18 ANOS
em CÔRES
DIABOLICALLY YOURS

Telefone para
22-1818
e faça uma assinatura do
JORNAL DO BRASIL

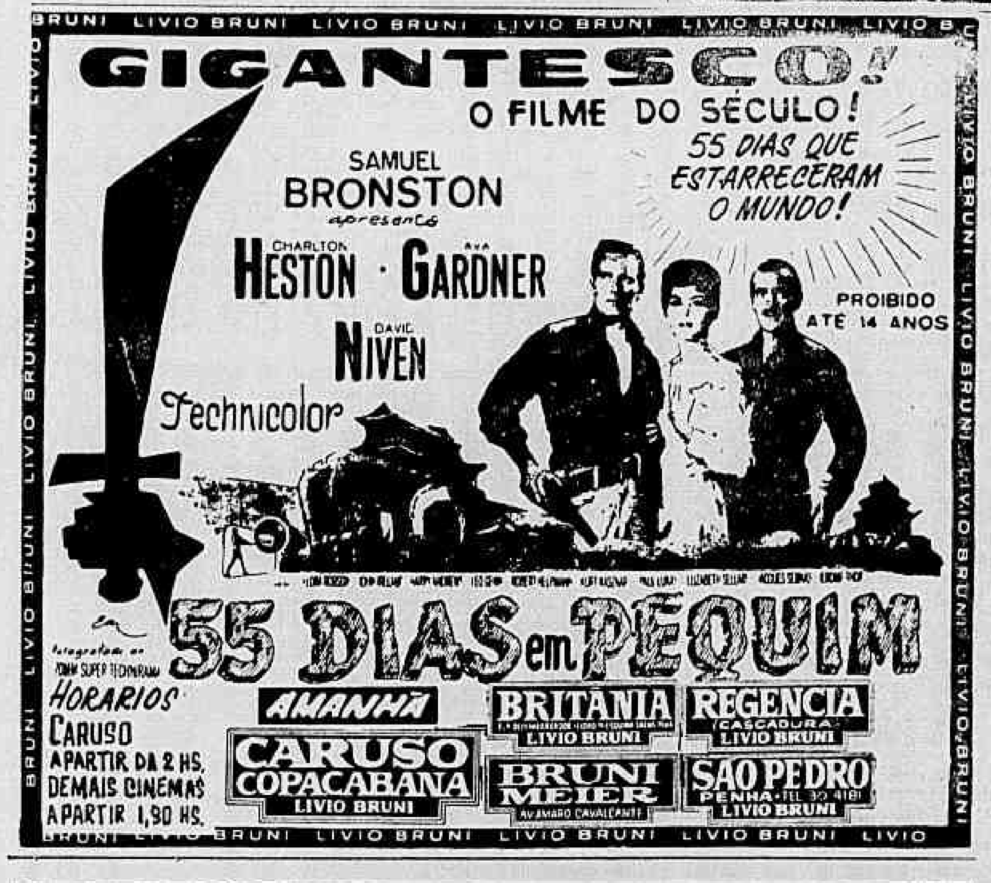
LIVIO BRUNI
GIGANTESCO!
O FILME DO SÉCULO!
55 DIAS QUE ESTARRECERAM O MUNDO!
SAMUEL BRONSTON apresenta
CHARLTON HESTON · AVA GARDNER
DAVID NIVEN
Technicolor
PROIBIDO ATÉ 14 ANOS
55 DIAS em PEQUIM
HORARIOS CARUSO APARTIR DA 2 HS. DEMAIS CINEMAS APARTIR 1,90 HS.
AMANHÃ
CARUSO COPACABANA LIVIO BRUNI
BRITANIA LIVIO BRUNI
REGENCIA CASCADURA LIVIO BRUNI
BRUNI MEIER AV AMARO CAVALCANTI
SÃO PEDRO PENHA · TEL 30 4181 LIVIO BRUNI

POR QUE TODAS AS MULHERES GOSTAM E OS HOMENS DISCUTEM?
TEKLA DIFILM
AMAR PERIGOSAMENTE... até o fim!
PAULO JOSÉ DINA SFAT JOSÉ LEWGOY JOANA FOMM MÁRCIA RODRIGUES MÁRIO LAGO
"CORAJOSA E PERTURBADORA SAGA DE UM JORNALISTA DO TERCEIRO MUNDO" ALEX VIANY (JORNAL DO BRASIL)
"UM FILME DINÂMICO E BEM FEITO QUE VAI DIRETO AO PÚBLICO" JOSÉ HAROLDO PEREIRA (MANCHETE)
"NUNCA, NO CINEMA BRASILEIRO, ALGUÉM SE ATREVEU A FALAR TANTO DE SI MESMO E DA PROPRIA VIDA" GERALDO MAYRINK (VEJA)
A VIDA PROVISÓRIA
UM FILME DE MAURÍCIO GOMES LEITE
PROIBIDO ATÉ 18 ANOS
2.ª SEMANA DE SUCESSO ABSOLUTO!
HOJE
CAPITÓLIO · ÓPERA PRAIA DE BOTAFOGO, 340 · PAISSANDU · TIJUCA PALACE
AMANHÃ ÓPERA · PAISSANDU · TIJUCA PALACE

UMA HISTÓRIA VERÍDICA E SENSACIONAL
HORAS ALUCINANTES VIVIDAS POR UMA CIDADE INTEIRA!
UMA CAÇADA AOS CRIMINOSOS COMO NUNCA SE VIU NA TELA!
PROIB. ATÉ 18 ANOS
ÊLES DEIXARAM ATRÁZ DE SI 12 km. DE SANGUE... E NUNCA FOI TÃO COMPLETA A VITÓRIA DA LEI!
(Banditi a Milano)
DINO DE LAURENTIIS
OS BANDIDOS de MILÃO
GIAN MARIA VOLONTE'
MARGARET LEE
TOMAS MILIAN
Direção de CARLO LIZZANI
Produção de DINO DE LAURENTIIS
TECHNICOLOR TECHNISCOPE
AMANHÃ
BRUNI FLAMENGO PRAIA DO FLAMENGO · 72
RIO RUA CONDE DE BONFIM, 302 LIVIO BRUNI E COSTA SOARES S/A

EI-LO O MAIOR ESPADACHIM DA HISTÓRIA!
ENFRENTANDO OS MAIS TEMÍVEIS ADVERSÁRIOS E OS MAIS INCRÍVEIS OBSTÁCULOS, SUA ESPADA SE TORNOU RESPEITADA.
TECHNICOLOR
com GAY MADISON · INGE SCHONER · RIK BATTAGLIA
O Aventureiro de TORTUGA
HORARIO 2-4-6-8-10 hs.
AMANHÃ
PROIBIDO ATÉ 10 ANOS
PLAZA OLINDA MASCOTE
A PARTIR DE 10 HS.
A Seguir PETER LEE LAWRENCE em "UMA WINCHESTER ENTRE MIL" (KILLER ADIOS) com MARISA SOLINAS
TECHNICOLOR

LUIZ SEVERIANO RIBEIRO
AMANHÃ
HORARIO 1,30 - 3,30 - 5,40 - 7,50 - 10 hs.
LEBLON
SANTA ALICE 2,50 - 5,00 - 7,10 - 9,20
4.ª feira
PALÁCIO
COMODORO RUA HADDOCK LÔBO, 145
VILA IZABEL
CAPITÓLIO
ACLAMADO PELA CRÍTICA DE NEW YORK!
ANTHONY PERKINS TUESDAY WELD
Despertar Amargo (PRETTY POISON)
MARSHAL BACKLAR · NOEL BLACK · NOEL BLACK · STEPHEN GELLER · LAWRENCE TURMAN
IMP. 18 ANOS
no programa GENEVIEVE GILLES em O MUNDO DA MODA ONTEM-HOJE E AMANHÃ
CÔR DE LUXE
20th Century-Fox

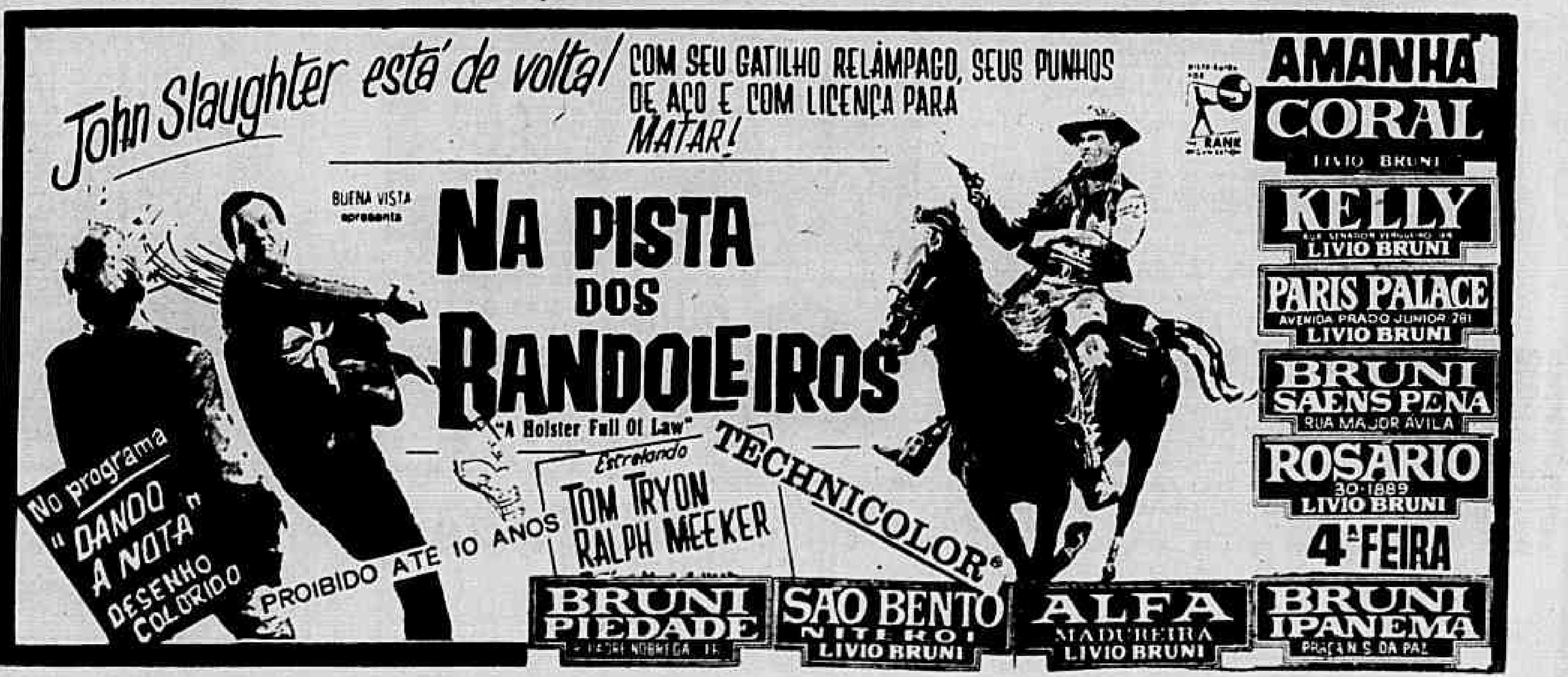
John Slaughter está de volta!
COM SEU GATILHO RELÂMPAGO, SEUS PUNHOS DE AÇO E COM LICENÇA PARA MATAR!
BUENA VISTA apresenta
NA PISTA DOS BANDOLEIROS
"A Holster Full Of Law"
Estrelando TOM TRYON RALPH MEEKER
TECHNICOLOR
PROIBIDO ATÉ 10 ANOS
No programa "DANDO A NOTA" DESENHO COLORIDO
RANK
AMANHÃ
CORAL LIVIO BRUNI
KELLY LIVIO BRUNI
PARIS PALACE AVENIDA PRADO JUNIOR 281 LIVIO BRUNI
BRUNI SAENS PENA RUA MAJOR AVILA
ROSARIO 30-1889 LIVIO BRUNI
4.ª FEIRA
BRUNI PIEDADE
SÃO BENTO NITERÓI LIVIO BRUNI
ALFA MADUREIRA LIVIO BRUNI
BRUNI IPANEMA PRAÇA N. S. DA PAZ

ALAIN DELON ★ VIRNA LISI
DA OBRA IMORTAL DE ALEXANDRE DUMAS SURGIU A FIGURA LENDÁRIA DE A Tulipa Negra! ÁGIL E AUDACIOSO, AVENTUREIRO E ROMÂNTICO!
A TULIPA NEGRA (LA TULIPE NOIRE)
com DAWN ADAMS AKIM TAMIROFF
Eastmancolor PROIBIDO ATÉ 14 ANOS
CONDOR Lgo do MACHADO
AMANHÃ HORÁRIO 2 4 6 8 10
CONDOR COPACABANA
Aguardem! FONDA · DELON · BARDOT
HISTÓRIAS EXTRAORDINÁRIAS de EDGAR ALLAN POE

NINGUÉM SABE O QUE ÊLE FAZ (E SEGRÊDO INTERNACIONAL) MAS ÊLE O FAZ COM 100 GAROTAS E MUITO BEM...
Uma comédia repleta de SEXO SUSPENSE e EMOÇÕES!
PAISSANDU R. SENADOR VERGUEIRO 35 ESQ. PAISSANDU
5ª FEIRA
DIRK BOGARDE SUSANNAH YORK
SEBASTIAN
PROIB. ATÉ 18 ANOS
LILLI PALMER SIR JOHN GIELGUD JANET MUNRO RONALD FRASER MARGARET JOHNSTON NIGEL DAVENPORT

PERGUNTE AO JOÃO

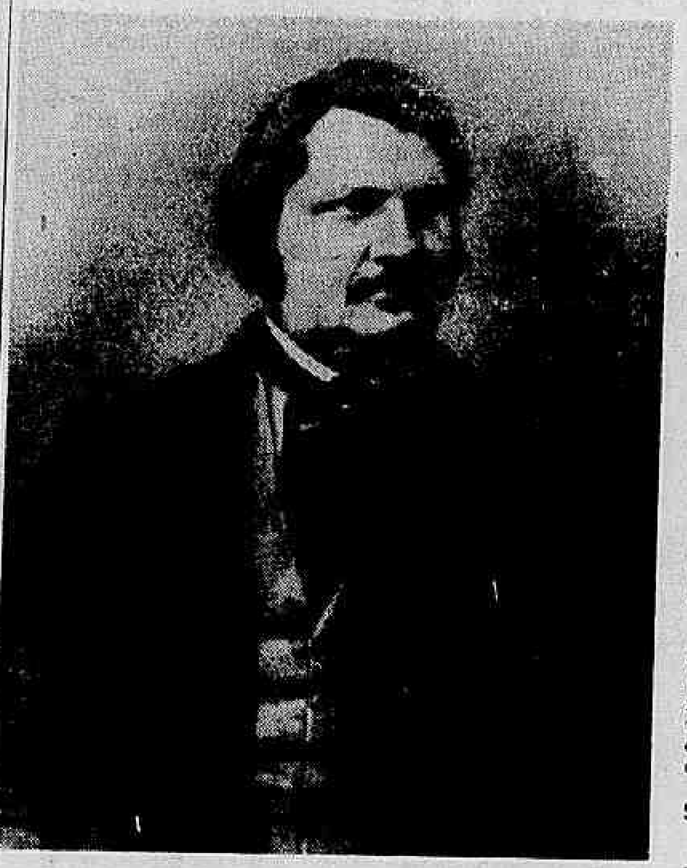

HONORÉ DE BALZAC

Soube que o verdadeiro nome de Honoré de Balzac não era êsse. É verdade?

Em parte é verdade. Seu primeiro nome era mesmo Honoré mas, seu sobrenome verdadeiro era Balssa. E foi seu pai quem começou a assinar Balzac em vez de Balssa. Honoré de Balzac acrescentou o *de* antes do falso sobrenome em 1836. Balzac nasceu em Tours a 16 de maio de 1799 e morreu em Paris a 17 de agôsto de 1850.

ABSOLUTAMENTE/BICA

Gostaria de que me dissesse como os portuguêses usam a palavra absolutamente e o que é que chamam, lá em Lisboa, de bica...

Vou responder por partes. A palavra absolutamente, no vocabulário português, é usada exatamente no sentido inverso do que aqui no Brasil. Nós brasileiros quando respondemos a alguém absolutamente, queremos demonstrar uma negativa ao que foi afirmado; mas, para os portuguêses, absolutamente é sinônimo de certamente. Quanto à bica trata-se apenas do nosso popular cafèzinho que, como nos bares sai de um recipiente com bica, recebeu êsse nome. Entendido?

BÍBULO

Existe, em Português, a palavra bibulo?

Embora pouco usada, existe. É um adjetivo e quer dizer "aquêle que bebe", que absorve ou se embebe em líquido. Crianças recém-nascidas, lactentes, são bíbulos.

CATAGUARINO

O têrmo cataguarino é adjetivo gentílico de Cataguases?

Não. O gentílico referente a Cataguases é cataguasense. Cataguarino é nome de distrito e vila de Cataguases, cidade mineira da Zona da Mata, que tem os seguintes distritos: Cataguases — a sede, Itamarati, Sereno, Cataguarino, Santana de Cataguases e Vista Alegre. O topônimo Cataguarino derivou do nome de Cataguases.

MATEMÁTICA

Quem descobriu a matemática?

Não houve pròpriamente um descobridor ou inventor da matemática. Sua origem remonta à antiguidade, sabendo-se que já por volta de 3 mil anos antes de nossa era, os egípcios possuíam noções de aritmética e de agrimensura. Também a geometria e outros ramos da matemática foram estudados em Alexandria, no Egito, pelos primeiros filósofos gregos — Tales, Pitágoras e outros. Ainda na antiguidade, Euclides, Arquimedes, Apolônio e Eratóstenes contribuíram para a fundação ou criação do que chamaríamos, mais tarde, de Matemáticas Elementares.

HUGO DE VRIES

Fale-me de Hugo de Vries...

Hugo de Vries foi um botânico holandês, nascido em Haarlem, em 1848. Professor de Anatomia e Fisiologia Vegetal da Universidade de Wurzburg, faleceu em 1935, com 87 anos de idade. Hugo de Vries imortalizou-se por suas contribuições à teoria da evolução e pelas pesquisas sôbre a mutação vegetal. Suas principais obras são: **Pesquisas sôbre as Causas Mecânicas do Desenvolvimento da Célula, Teoria da Mutação, Monografia das Deformações nas Plantas**, e a **Fecundação do Albume**.

EXTRA

A palavra extra é pronunciada com o e aberto ou fechado? Qual o certo: êxtra ou éxtra?

Os estudiosos da língua portuguêsa assinalam a forma extra, com e fechado, como a maneira correta de pronúncia. Entretanto, a lei do uso já vem consagrando como certas as duas formas: êxtra e éxtra.

SISTEMA SOLAR

É possível, num sistema solar, existirem planêtas girando na mesma órbita, da mesma forma que dois elétrons de cargas negativa e positiva, giram em tôrno de um núcleo, no mesmo orbital?

A resposta é sim, embora não se possa comparar o sistema do átomo com o sistema solar, devido à distribuição de energia, no primeiro, em níveis determinados e discretos, característicos de cada átomo. No que se refere ao sistema solar, podemos ter vários planêtas na mesma órbita, desde que os instantes da passagem pelo periélio sejam diferentes para cada planêta, e que suas massas não sejam comparáveis com a do Sol. Pràticamente, considerando as distâncias dos satélites de alguns planêtas ao Sol, e sendo suas massas desprezíveis, comparadas com êle, podemos dizer, inclusive, numa primeira aproximação, que estão numa mesma órbita, em relação ao Sol.

ANGLICANISMO

Qual a origem do anglicanismo?

O anglicanismo, religião oficial da Inglaterra, data do reinado de Henrique VII, que, irritado contra a resistência do Papa Clemente VII aos seus projetos de divórcio, resolveu romper com o Pontífice e colocar-se à frente da Igreja inglêsa. Anos mais tarde, Cranmer, teólogo e reformador religioso inglês, redigiu, em quarenta e dois artigos, uma nova profissão de fé, negando a infalibilidade dos concílios, e conservando apenas dois sacramentos: o batismo e a Ceia. Finalmente, em 1562, foi redigido um nôvo credo, em trinta e nove artigos, sob o nome de Confissão de Fé da Igreja Anglicana.

"O ESCRAVO"/ CARLOS GOMES

A ópera O Escravo, de Carlos Gomes, foi apresentada em primeira audição no Teatro de Bolonha? Em que ano?

Não. **O Escravo** foi apresentada pela primeira vez em público no Teatro Imperial do Rio de Janeiro, a 27 de setembro de 1889, como tributo à Princesa Isabel, pela assinatura da Lei Áurea. É baseada em texto do Visconde de Taunay, que escrevera a pedido de Carlos Gomes, e tem libreto de Rodolfo Paravicini.

Essa peça de Carlos Gomes, de início, havia sido programada para o Teatro de Bolonha, na Itália, mas em decorrência de um mal-entendido entre o compositor e o libretista Rodolfo Paravicini, a primeira audição foi transferida para o Brasil.

LUNDU

É verdade que o lundu já foi uma dança aristocrática?

É verdade, sim. O lundu, em meados do século XVIII, estabeleceu-se em Portugal, com a ida para aquêle país do mulato brasileiro Caldas Barbosa. E foi assim que o lundu aristocratizou-se, sendo aceito nos salões. O lundu de salão, apesar de mais comedido, foi expulsando, aos poucos, as danças aristocráticas e só no primeiro quartel do século XIX começou a ser suplantado. Esta passagem do lundu pelos salões distingue-o do samba, porque, ao contrário dêste, foi ainda no século passado uma dança urbana, adquirindo polimento civilizado tanto no Brasil como em Portugal.

PANTAGRUÉLICO

Certa vez ouvi uma pessoa ser chamada de pantagruélica. O que significa?

O adjetivo pantagruélico é empregado para definir as pessoas que comem e bebem muito. Em certos casos, a palavra tem também o objetivo de caracterizar as pessoas que têm o prazer como alvo de vida. Pantagruélico é derivado de Pantagruel, personagem criado pelo escritor francês Rabelais em seu livro **Gargântua e Pantagruel**.

PLEONASMO LEGÍTIMO

É correto o uso das expressões "dormir um sono" e "voar pelos ares?"

Sim. Estas expressões, além de outras semelhantes, constituem casos de **pleonasmo legítimo**, ou fôrça de expressão. Sòmente quando a repetição da idéia não traz nenhuma energia à expressão é que o pleonasmo se torna um vício — o pleonasmo vicioso — denominado, pela gramática, de perissologia, tautologia ou batologia. Aqui vão exemplos de pleonasmos viciosos e sem defesa: "descer para baixo", "ver com os olhos" e "subir para cima."

CAMISA

Desde quando a camisa é usada pelos homens, como peça de seu vestuário?

As primeiras indicações do uso de camisas, pelos homens, no seu vestuário, são do século VI. Já no século XII a camisa fazia parte tanto do guarda-roupa masculino quanto do faminino, mas, nesse último caso, eram até os pés. Entre os séculos XIII e XVI as camisas passaram a ser muito enfeitadas com rendas e bordados. E nas côrtes européias, vestir a camisa do rei era um dos maiores privilégios da nobreza palaciana. Na côrte francesa êsse privilégio cabia ao príncipe de maior hierarquia. Na época da Inquisição, os condenados à fogueira vestiam a camisa ardente ou sambenito, impregnada de enxôfre e decorada com pinturas representando línguas de fogo, diabos e outras figuras.

PORTUGUÊS

Devemos pronunciar, corretamente, ad-vogado ou adevogado?

O correto é **ad/vogado, ad/vocacia**. Em seu livro **Erros e Dúvidas de Linguagem**, o Professor Vitório Bergo, atual diretor do Ensino Normal da Guanabara, escreve o seguinte, sôbre o assunto: "**Adevogado** por **advogado** é barbarismo que se ouve a cada momento, sendo necessário dizer que na primeira sílaba da palavra advogado não existe o e, e o d se profere levemente: ad/vogado."

SÉCULO XXI

O ano 2000 já pertence ao século XXI ou deve ser considerado ainda como do século XX?

Assunto interessante... A dúvida aliás, já surgiu em épocas anteriores. Uma delas, na passagem do ano de 1900. Agora a resposta, que é, na realidade, do professor Muniz Barreto, diretor do Observatório Nacional. O ano de 2000 pertence ainda ao século **XX** porque os séculos começaram a ser contados do ano I não do **ano zero**. Assim, o século **XXI** será iniciado no dia 1.º de janeiro do ano de 2001. Claro?

SANTA APOLÔNIA

Quem foi Santa Apolônia?

Com sua festa anual na data de 9 de fevereiro, Santa Apolônia, nascida em Alexandria, no Egito, foi uma virgem mártir que viveu no tempo de Felipe, o árabe, martirizada no ano 249. Entre as muitas versões sôbre sua vida, há a de que Apolônia prestara serviços dentários a muitas pessoas que a procuravam tornando-se assim padroeira dos dentistas.

CINTURÃO DE VAN ALLEN

Qual o teor de radioatividade e seus efeitos do denominado cinturão de Van Allen?

Do nome de James Van Allen (cientista norte-americano), **radiação de Van Allen** é como em geral se denomina o conceito dos dois cinturões de radioatividade em conseqüência da descoberta de Van Allen em 1959, mas já estando últimamente sendo substituído êsse conceito de dois cinturões pelo da existência de várias regiões formadas de diversos constituintes com intensidades diferentes.

Sabe-se o seguinte: tudo leva a crer que o campo magnético da Terra termine a cêrca de 10 raios terrestres (cada raio igual a 6 370km) e que, sendo a radiação restrita à magnetosfera, ela se extinguirá juntamente com esta. Pensou-se primeiramente que a nova radiação descoberta por Van Allen formava dois cinturões, estendendo-se o primeiro de 400 a 5 400km, com sua intensidade máxima aos 3 000km, e o segundo, de 12 800 até 83 000km, passando pelo máximo de intensidade aos 25 000km.

No volume 13 da **Enciclopédia Barsa** (brasileira), os estudiosos encontram extenso texto ilustrado sôbre a radiação de Van Allen.

PAN-AMERICANISMO

Gostaria de obter uma definição para o pan-americanismo?

Bem. Delgado de Carvalho, em seu livro **História Diplomática do Brasil**, considera uma boa definição para pan-americanismo, a fórmula apresentada por Engène Pépin, jurisconsulto francês e profundo observador das coisas da América. Eis sua definição: "O pan-americanismo **é um** vasto movimento de solidariedade democrática continental, que tende para uma união de tôdas as Repúblicas americanas, em pé de perfeita igualdade jurídica e de completa independência, em vista de assegurar e manter **a** paz no Continente e, ao mesmo tempo, facilitar e desenvolver entre elas relações de tôdas as ordens."

VASSILY KUZNETSOV

Qual a especialidade do vice-chanceler soviético Vassily Kuznetsov? É apenas diplomata?

Não. Apesar de exercer o cargo há mais de dez anos, Kuznetsov, que recentemente foi enviado à Romênia, juntamente com o chefe das tropas do Pacto de Varsóvia, Iakubovsky, para tentar convencer os líderes locais, é formado em engenharia e trabalhou numa fábrica Ford, nos Estados Unidos. Recebeu o Prêmio Stalin em 1941, como prêmio pela ação à frente de centros de ferro e aço, e durante a Segunda Guerra, como membro do Comitê Nacional de Defesa, impulsionou a produção de materiais bélicos. É grande especialista do comércio de minérios.

Estas perguntas foram feitas por ouvintes da RÁDIO JORNAL DO BRASIL ao programa Pergunte ao João. Os leitores que desejarem alguma informação sôbre assunto de interêsse geral devem mandar sua carta para a RÁDIO JORNAL DO BRASIL, programa Pergunte ao João, Dept.º de Radiojornalismo, Av. Rio Branco 110, 3.º andar.

NOVO HORÁRIO! a alegria da garotada!
18,30 H. SESSÃO Coca-Cola
cine LAGÔA DRIVE IN 27-3589
HOJE A FAMÍLIA FULEIRA JERRY LEWIS
Fanta DISTRIBUIÇÃO GRATUITA

MGM
METRO BOAVISTA RUA DO PASSEIO
SESSÕES CONTÍNUAS 12,30 3,30 6,30 9,30 hs.
70 mm
EM DIMENSÃO 150
HOJE
AS SANDÁLIAS DO PESCADOR
Anthony Quinn Oskar Werner · David Janssen Vittorio De Sica · Sir John Gielgud · Sir Laurence Olivier
PANAVISION METROCOLOR CENSURA LIVRE
3º mês!

MGM
Responda: quantas vezes V. já viu ...E O VENTO LEVOU?
PATHE METRO METRO
½ DIA · 4 E 8 HS
PAX PARATODOS MAUÁ
4 E 8 HS
HOJE LAGÔA DRIVE IN 9 HS.

LUIZ SEVERIANO RIBEIRO LUIZ SEVERIANO RIBEIRO LUIZ
UCB
HOJE 4-6-8 E 10 HORAS VENEZA
AMANHÃ HORÁRIO AS 2-4-6-8-10 HS.
ODEON RIAN MIRAMAR AMÉRICA
4 Feira ICARAÍ PETRÓPOLIS
Domingo dia 16 VILA IZABEL
CHEGOU A HORA, CAMARADA!
2ª SEMANA BATENDO Recordes
André Villon · Mário Brasini · Adelaide Siqueira
IMP. 14 ANOS
LUIZ SEVERIANO RIBEIRO LUIZ SEVERIANO RIBEIRO LUIZ

NO MARACANÃZINHO ORLANDO ORFEI APRESENTA
NOVO FESTIVAL INTERNACIONAL DO CIRCO
Novos números! Atrações de 20 países!
Hoje 3 espetáculos às 10h, 15h e 19 horas! Tôdas as noites, às 20,45 horas!

DEAN MARTIN o jogador audaz
Uma excepcional realização de HENRY HATHAWAY
ROBERT MITCHUM o pregador pistoleiro
PROIBIDO ATÉ 16 ANOS
Um trapaceiro fôra enforcado... e o pavor tomou conta!
"PÔQUER de SANGUE"
PARAMOUNT PICTURES apresenta: A Produção de HAL WALLIS
MÚSICA DE MAURICE JARRE
INGER STEVENS · RODDY McDOWALL · Direção de HENRY HATHAWAY · Escrito para a tela por MARGUERITE ROBERTS
ÓPERA PRAIA DE BOTAFOGO, 340
QUINTA FEIRA
TIJUCA PALACE RUA CONDE DE BONFIM, 214

A "CUCA" EM REPOUSO

Zoé:

— Hoje é dia de descansar a *cuca*. Aproveito para te mandar algumas notícias.

Começou no Drink o *show* de Helena de Lima. A estréia foi quinta-feira, em noite de traje a rigor. Estava todo mundo lá: os amigos de Helena, que são 500 mil, e os de Paulinho Soledade, que chegam a meio milhão. Paulinho é quem organiza as coisas no Drink. Helena de Lima, você sabe: é aquela voz que, entre tôdas, inocula entusiasmo na platéia. A palavra é exatamente essa: entusiasmo.

Era noite de gala, como já disse. Mas, como pretendo voltar lá muitas vêzes, quebrei o protocolo, aparecendo com a minha calça mais amassada e com a minha camisa mais desbotada. Levei também uma garôta de *blue-jean* e miniblusa. E nos divertimos às pampas no meio das mulheres de vestido longo e dos homens enfiados nos seus *smokings*.

As autoridades sanitárias aqui no Rio, Zoé, afirmam que a gripe Hong-Kong ainda não apareceu. Mal sabem êles que estou há duas semanas lutando com êsse vírus, trancado em casa durante o dia e circulando durante a noite apenas para bancar o valente. E, se a minha pessoa, como portador de epidemia, não merece consideração, ofereço um exemplo mais ilustre de vítima da tal gripe: Leila Diniz. O negócio chateia principalmente a garganta, que ameaça enrouquecer e não enrouquece.

Você aí na Europa deve ter sabido que apareceu em Tecolutla, México, um monstro marinho de 10 metros de comprimento por três de largura, pesando 35 toneladas. Uns dizem que o bicho morreu há milhares de anos, ficando congelado num bloco de gêlo que agora se derreteu. Mas a minha teoria é muito mais quente: trata-se, sem dúvida alguma, de um disco voador submarino...

Quanto aos discos voadores pròpriamente aéreos, têm sido vistos regularmente aqui entre nós. Um dêles desembarcou uma porção de homenzinhos verdes, os quais perguntaram onde era o banheiro dos homens. Ficando assim provado definitivamente que os marcianos também fazem pipi.

O Município de Casimiro de Abreu, no Estado do Rio, vai ter pelo menos um médico, pela primeira vez desde que existe. Tenho por êsse município uma ternura especial: é lindo, e era assim como a pátria sentimental do nosso saudoso Lúcio Cardoso. Lúcio justamente foi quem me levou até lá e me mostrou como êsse município era digno do poeta cujo nome lhe coube.

Ah, mas eu ia falar não era dessa aprazível cidade, e sim de sua necessidade de médicos. Há uma falta tremenda de médicos no Brasil inteiro, todo mundo sabe. Mas há também, por parte dos jovens médicos, uma falta tremenda de espírito de aventura. Se eu fôsse um médico recém-diplomado, em vez de pensar no meu futuro em têrmos de segurança, acharia melhor sair pelo Brasil, curando gente, vendo gente, decorando o nosso Brasil. Já pensou, Zoé? Turismo, fuga e civismo misturados! Acordar num lugar desconhecido e fazer uma operação de apendicite! A vida, num país como o nosso, deveria ser um eterno Projeto Rondon. (O próprio Rondon, por sinal, foi um eterno Projeto Rondon).

Ah! Zoé, estou tão preocupado com o lugar onde nós nascemos. Deve ser a gripe. Ou então é aquela minha velha mania de alternar sempre uma coisa frívola com uma coisa séria. Ou então é que estou ficando velho; ou lendo demais: nas últimas duas semanas, por causa da gripe, dois livros por dia, sem falar nos jornais.

Chega. Depois de amanhã mando mais notícias. Te amo. Tenha sempre cabelos côr de laguna, meu bem, e sinta-se sempre a melhor amiga minha.

JOSÉ CARLOS OLIVEIRA

HÁ 100 ANOS MORREU BERLIOZ

PIERRE CITRON — AFP

Hector Berlioz, "artista livre, orgulhoso, íntegro, exigente" morreu há 100, anos, no dia 8 de março de 1869. Para homenagear um de seus maiores músicos e compositores, a França decidiu que êste será o *ano Berlioz*. Dentro dêsse espírito a editôra Garnier-Flammarion publica, em dois volumes, suas *Memórias*, com uma introdução do professor Pierre Citron. Entre as homenagens em honra de Berlioz, a publicação dêsses textos é das mais significativas, pois o compositor nunca escondeu seu apêgo por êles.

Há vários grandes escritores que, como Rousseau ou Chateaubriand, coroaram sua carreira literária com a publicação de suas lembranças. Entre os músicos o caso é raro, e Berlioz é talvez o primeiro exemplo. Um compositor exprime pela música o que tem necessidade de dizer. Por que então Berlioz foi um iniciador nesse domínio?

Filho de médico, estudante de Medicina, logo ao chegar a Paris conviveu com outros jovens sequiosos de literatura. Não foi então, como outras crianças, dotadas para música, dirigido sòmente nesse sentido, em detrimento de todos os outros talentos. Virgílio, Shakespeare, Goethe e Byron eram seus deuses, tanto quanto Gluck, Weber ou Beethoven. Era preciso também que sua existência tivesse sido cheia de peripécias, de altos e baixos, de triunfos e fracassos, de viagens e conhecimento de homens de primeiro plano, de amôres diversos e intensos, para que tudo valesse a pena ser registrado. A terceira condição que contribuiu para que isso acontecesse é o fato de Berlioz ter vivido na época romântica, ou seja, num período em que as artes e a literatura estavam estreitamente ligadas, não por acaso, mas por um grande entusiasmo comum. Tanto que no domínio das artes plásticas ocorria o mesmo fenômeno, bem exemplificado por Delacroix mantendo um jornal de grande vigor literário.

A IDÉIA

Foi em março de 1848, em Londres, onde se encontrava há quatro meses, que Berlioz concebeu seu projeto, sendo que a razão de exprimir-se tal qual era foi acrescida de duas outras. A primeira: a publicidade feita há vários anos e periòdicamente reanimada, em tôrno de *Memórias de Além-Túmulo*, que se sabia devia aparecer desde a morte de Chateaubriand. A segunda: um ano antes da data em que se firmou seu desejo, Berlioz conheceu o fracasso mais grave e imerecido de sua carreira: a queda de *Danação de Fausto*. As *Memórias* seriam uma maneira de se defender diante da posteridade, de se explicar e mostrar tal qual teria sido, ja que, vivo, os falatórios encobrem sua voz. Assim como o escritor cuja obra dominava a literatura francesa romântica, o compositor cuja obra dominava a música francesa romântica (e mesmo representava-a totalmente) deixaria um relato de sua vida e um retrato de si mesmo.

O CONTEÚDO

Essa obra é um documento? Naturalmente pode-se notar nela contradições e falta de exatidão. O relato do pseudo-suicídio em 1831 é pouco verossímil. Berlioz descreve a Capela Sixtina sem tê-la visto. Não teve tanta dificuldade quanto pretende para ser pago por seu *Réquiem*. Há mais exemplos, mas é inútil insistir em cada uma dessas deformações da realidade *objetiva*. Primeiramente elas não são tão numerosas quanto o afirmaram certos testemunhos opostos ao de Berlioz e que no fundo eram menos fiéis que o seu. Em seguida, alguns são involuntários e devidos às falhas de memória, muito naturais após tantos anos, num trabalho subterrâneo operado por uma imaginação frenética sôbre episódios que tão profundamente tinham marcado o artista. Era-lhe impossível conservar o sangue-frio ao considerá-los.

Tendo em vista que há um véu sôbre a vida sentimental do músico, em particular sôbre o triste período em que existiam duas madames Berlioz, uma de direito e outra de fato, e que a redação desigual acabou por minimizar a maior parte dos últimos anos, em conjunto as *Memórias* de Berlioz apresentam uma imagem fiel de sua pessoa e sua vida. Êle foi realmente um impulsivo, um apaixonado, um homem sem concessões sôbre o que lhe era absoluto, ou seja, a música, um intransigente que, apesar das solicitações e contra seu próprio interêsse, sempre recusou escrever só para piano porque não amava o instrumento. Também não escreveu para pequenas orquestras porque tinha necessidade, para exprimir-se, de grandes massas sonoras.

Berlioz foi um lutador, um fanático para defender os que admirava, feroz em seus ataques contra os intrigantes e medíocres, mas bastante modesto para se colocar, em suas transcrições ou arranjos, a serviço de músicos, como Gluck, Weber e outros, dos quais revisava as obras sem nunca procurar transformá-las. Bastante honesto para reconhecer os méritos de seus adversários, para tomar a defesa não sòmente de seus rivais como Meyerbeer, mas também de seus inimigos como Rossini ou Cherubini, sempre que a música o merecia.

Em meio a seus anos de felicidade, de embriaguês de criador, de sua difícil ascensão, sofreu golpes duros não só porque sua impetuosidade os atraía, mas porque uma espécie de fatalidade parecia persegui-lo. Êsse homem, cuja vida inteira foi uma luta para impor sua música, lutou contra os hábitos, as indiferenças, as incompreensões do público, da crítica, das gentes importantes. Aos 50 anos teve que renunciar a escrever uma sinfonia, porque isto teria acrescido a dificuldade material em que se debatia com sua mulher. Teve que abandonar, no meio do caminho, a ópera *La Nonne Sanglante*. Nunca pôde fazer tocar, e conseqüentemente nunca ouviu algumas das obras que escreveu.

A IMAGEM

Hector Berlioz foi também um homem que se reconheceu em cada um dos grandes mitos românticos, que viveu a vida profunda de Romeu, de Childe Harol, de Fausto, e cuja vida ultrapassou assim a aventura individual para assumir uma ressonância universal. Um homem assim, por mais prevenção que tenha, o leitor de *Memórias* não poderá deixar de admirar e mesmo amar, parece-me...

Por detrás das piruêtas do bagunceiro e amador de mistificações, por detrás de todo o bom humor que circula em *Memórias*, conferindo-lhes ardor e sedução, saiba-se distinguir, às vêzes no primeiro plano, às vêzes mais retraídas, a fisionomia e a voz de um artista livre, orgulhoso, íntegro e exigente: um príncipe.

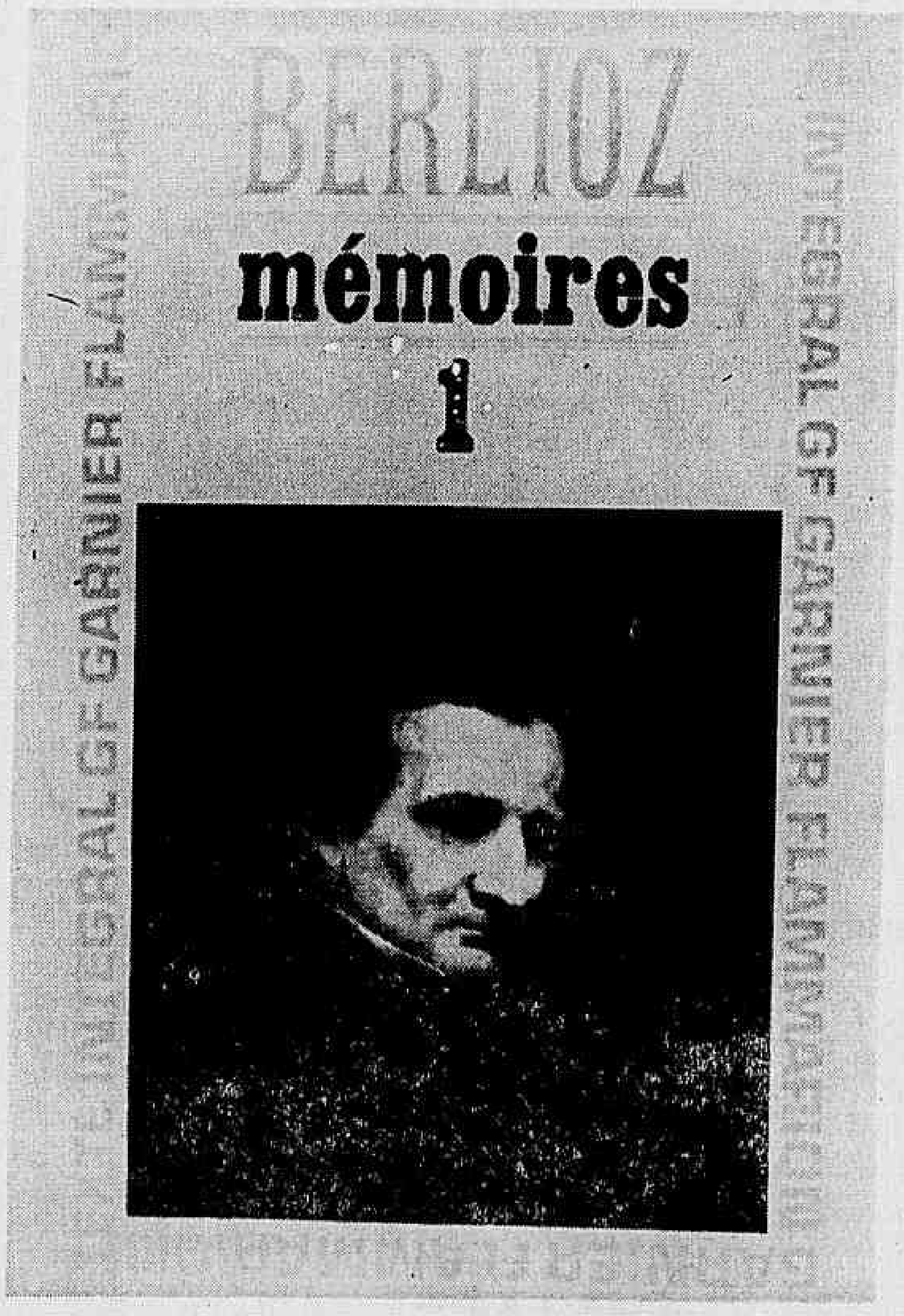

HELENA,

Helena de Lima, de volta à sua casa, o Drink, onde atuava como crooner, *é o nôvo* show *que a noite carioca pode ver desde quinta-feira última. Agora Helena é a proprietária da boate, em sociedade com Paulo Soledade, que dirigiu e orientou artisticamente o seu recital. São velhos e novos sambas, na voz sempre inconfundível de Helena, que retorna ao público da madrugada.*

Helena de Lima apresenta um desfile de músicas carnavalescas, além de seu repertório, que incluem desde Pastorinhas *até recentes êxitos. Ao fundo, o acompanhamento dos conjuntos musicais existentes no Drink, os mesmos que tocam para dançar.*

DE NÔVO NA NOITE

Fred Amaral analisa o rosto de Veruschka

PÁGINA 7

JORNAL DO BRASIL *

revista de Domingo

DOMINGO, 9, E SEGUNDA-FEIRA, 10 DE MARÇO DE 1969

TELE-RIO dá FACILIDADE
PHILCO é QUALIDADE
oferecendo
15 MESES S/JUROS
10 MESES C/5% DE DESCONTO

A VISTA OU A PRAZO TELE-RIO RESOLVE SEMPRE

TELEVISOR MOD. B 125 - 23"
Preço tabela de fábrica 1.378,05
Entrada 91,87
+ 14 x 91,87 - 1.378,05
ou 10 meses c/ 5% de desconto

TELEVISOR MOD. B 126 - 23"
Preço tabela de fábrica 1.392,00
Entrada 92,80
+ 14 x 92,80 - 1.392,00
ou 10 meses c/ 5% de desconto

TELEVISOR MOD. B 127 - 23"
Preço tabela de fábrica 1.392,00
Entrada 92,80
+ 14 x 92,80 - 1.392,00
ou 10 meses c/ 5% de desconto

TELEVISOR MOD. B 197-CR 23"
Preço tabela de fábrica 1.755,00
Entrada 117,00
+ 14 x 117,00 - 1.755,00
ou 10 meses c/ 5% de desconto

PHILCO
Solid State

RÁDIO MOD. B - 471
Super Transglobe
Preço tabela de fábrica 457,50
Entrada 30,50
+ 14 x 30,50 - 457,50
ou 10 meses c/ 5% de desconto

CONDIÇÃO ESPECIAL

CONDICIONADOR DE AR
Mod. F 955 - 1 HP
Mod. 20 AC 32 - 2 HP

TELEVISOR MOD. B 251
16"
Preço tabela de fábrica 1.031,10
Entrada 68,74
+ 14 x 68,74 - 1.031,10
ou 10 meses c/ 5% de desconto

TR Tele-Rio
Uma organização que orgulha o comércio Carioca

AGORA NOVO MAGAZIN
AV. COPACABANA, 807 (Aberto até 22 horas)

LOJAS CENTRO:
Rua Buenos Aires, 294
Rua Uruguaiana, 46 a 48
Rua da Alfandega, 261
Rua Uruguaiana, 114 a 116

MADUREIRA:
Rua Carvalho de Sousa, 263
CAMPO GRANDE:
Rua Ferreira Borges, 8
COPACABANA:
Av. Copacabana, 807

Fátima

QUEM QUER COMPRAR BARATO VAI A TELE-RIO, QUEM NÃO QUER, PAGA MAIS!

A VISTA OU A PRAZO TELE-RIO RESOLVE SEMPRE

A VISTA OU A PRAZO TELE-RIO RESOLVE SEMPRE

A VISTA OU A PRAZO TELE-RIO RESOLVE SEMPRE

VÂNIA
E REGINA
VESTEM-SE COM
A ROUPA
DE MEIA-ESTAÇÃO

PÁGINA CENTRAL

Conselho médico: criança deve comer em hora certa

Os dentes nascimento, vida, morte

Os bebês choram e os pais se desesperam com o "mal dos dentes": mas dente não faz mal quando nasce e sim quando morre. Há muitos tabus na dentição infantil e muita coisa nova a respeito da cárie: uma vacina está sendo feita para eliminá-la de vez.

Fato surpreendente para muita gente: os dentes fazem normalmente parte do organismo e sua formação e erupção são acontecimentos fisiológicos aos quais todos estamos sujeitos. Seus germens são formados ainda na idade fetal, passam por um período de crescimento, depois de calcificação e, já prontos para a função que lhes corresponderá durante a vida, irrompem, abrindo passagem, atraves da gengiva. É um processo lento, e provàvelmente não causa mal-estar. Ou, talvez, certa sensação de desconfôrto pelo fato de as gengivas se apresentarem túrgidas, edemaciadas no local da erupção. Febre, convulsões, diarréias, crupe (difteria), já foram, errôneamente, atribuidas a dificuldades da dentição. Hoje em dia, sofremos ainda a consequência disto, nos ambulatórios de pediatria: são as mães que tardam em procurar o médico, acreditando que o mal de seu filho é "dos dentes." Eu diria que o dente não faz mal quando nasce e sim quando morre. Agora, quem se surpreende sou eu: com a frequência com que mães, angustiadas com o aparecimento dos primeiros dentes do filho menor, nem tomam conhecimento do estado lastimável dos dentes do filho mais velho, cheios de cáries, amontoados de germens fermentativos e de putrefação, que corroem os dentes e são sistemàticamente engolidos pela criança.

Os primeiros dentes aparecem aos 6 meses aproximadamente: são os **dentes de leite**. Seu aparecimento segue uma cronologia conhecida: inicialmente surgem os **incisivos inferiores**, primeiro centrais e depois laterais. A seguir, os **incisivos superiores**, os pré-molares, os caninos.

Aos 6 anos esta primeira dentição começa a ser substituida por dentes um pouco maiores, mais resistentes e que não mais terão substitutos: os dentes permanentes. É também a época do nascimento do **primeiro molar** ou molar dos 6 anos, em número de 4. O adulto tem 12 dentes mais que a criança: os molares dos 6 anos, os molares dos 12 anos e os terceiros molares, dentes do **siso**, que nascem em tôrno dos 18 anos.

Qualquer coisa que afete a saúde do individuo, que iniba seu crescimento em geral, que dificulte a absorção de substâncias nutritivas (má alimentação, diarréias), o uso de antibióticos especialmente de tetraciclinas, tudo isto, deixa, nos dentes em formação, a sua marca. Os dentes comprovam êstes fatos: os de leite testemunhando a vida fetal e os permanentes testemunhando os acontecimentos da primeira infância.

Assim vamos ter atrasos de dentição, anormalidades da forma, resistência, côr, manchas do esmalte, etc.

A qualidade dos dentes, isto é, sua resistência à cárie, depende de fatôres familiares imponderáveis, de fatôres individuais de sua formação e, de maneira decisiva, dos hábitos alimentares e de higiene da criança. A cárie é fundamentalmente um problema sanitário. Existe uma mania quase generalizada de **dar cálcio para os dentes**, o que não tem o menor fundamento. O cálcio existe em grande quantidade no organismo; pode é não estar sendo aproveitado, não adiantando elevar sua taxa no sangue — êle continuará inaproveitado, se a causa do distúrbio não fôr sanada.

Não existe cárie sem bactérias responsáveis e são os restos alimentares acumulados entre os dentes que facilitam sua proliferação. É óbvia a importância da higiene bucal, que deve ser repetida após cada alimentação. Nos primeiros meses de vida, os próprios alimentos sólidos e fibrosos limpam os dentes. A maçã e a laranja cumprem bem esta finalidade. Com 2 anos e meio já se pode usar escôva de dentes, pequena, macia, com delicadeza.

É comum o descuido com a primeira dentição, por ser ela provisória. As cáries começam a aparecer aos 2 anos e progridem ràpidamente, em função direta da higiene bucal. O molar dos 6 anos, convivendo com os dentes de leite, é confusdido com um dêles e, descuidado, também caria.

Entretanto, uma primeira dentição bem cuidada é o segrêdo para uma boa disposição dos dentes permanentes e um perfeito ajustamento das duas arcadas, em suma, de uma oclusão dentária normal; e o molar de 6 anos é de tal forma importante nesta ocasião que é chamado de **chave da oclusão**. Êstes dentes servem de guias para os permanentes, conservando o espaço necessário para seu crescimento. A falta de dentes da primeira dentição, cáries grandes, o atraso na queda dos dentes de leite, desvios de sua posição, condicionam mal a dentição definitiva. A posição ao dormir, a respiração bucal devido à obstrução das vias aéreas superiores (adenóides), hábitos como o de morder os lábios e chupar o dedo ou chupeta podem determinar má oclusão, mas raramente é necessário intervir com complicados aparelhos ortodônticos. Solucionado o problema causal, os desvios ligeiros se desfazem por si só. É o dentista porém quem deve dizer quando e como intervir.

DRA. NORMA COSTA

Já tomou a sua vacina hoje?

A cada dia, mais e mais vacinas são criadas, permitindo que as moléstias, em futuro próximo, sejam varridas da face da Terra. Em alguns países, vacinar é obrigatório, mas no Brasil ainda não temos a "mentalidade da vacina": aqui o lema é "Vacine-se quem Quiser."

"Mais vale prevenir que remediar." O ditado popular aponta com precisão a alternativa que a Medicina enfrenta em sua dupla tarefa preventiva e curativa. A meta de ambas as medicinas — curativa e preventiva — é a mesma: a saúde do homem, que é, na definição consagrada, a ausência de doença com um estado de bem-estar físico, psiquico e social. Mas os problemas que enfrentam, as técnicas que empregam, o campo em que atuam e os recursos de que dispõem são bem diferentes.

Preventiva é a medicina que emprega as vacinações contra as moléstias infecciosas, que educa para formar uma "consciência sanitária", que provê água potável às populações, evita a poluição do ar que se respira, anula os perigos dos dejetos, que detecta precocemente doenças degenerativas e cancerígenas, que policia as condições dos ambientes de trabalho etc. Tal medicina depende, quase tôda, da capacidade de investimento dos Governos, por serem seus problemas de âmbito social e, em consequência, individual. Assim, a incidência da maioria das doenças em cada país ou região, reflete apenas em pequena parte as condições da natureza, sendo fator preponderante o grau de desenvolvimento econômico. Para os Governos, uma população sadia representa maior capacidade de trabalho, menor número de horas perdidas, menor índice de incapacitação para o serviço militar, menor fôlha de pagamentos a pensionistas ou aposentados por invalidez, tudo, no final, traduzido em maior índice de produtividade geral — sinônimo de desenvolvimento e progresso. As vacinações contra as moléstias infecciosas estão num capítulo da medicina preventiva em que nem tudo depende apenas da iniciativa e assistência governamentais. O cidadão deve entender que a insistência das autoridades sanitárias na necessidade das vacinações não é apenas uma imposição burocrática. Como as vacinações iniciam-se logo após o nascimento da criança, é indispensável o empenho de cada responsável em manter seus filhos com tôdas as vacinas rigorosamente atualizadas nas épocas devidas e não apenas quando é exigido o documento comprobatório por ocasião das matrículas escolares, concursos, etc. O esquema mais comumente usado para as vacinações é o seguinte:

Ao nascer — BCG (via oral)
Aos 2 meses — 1.ª dose Sabin (via oral)
Aos 3 meses — 1.ª dose Tríplice (injetável)
Aos 4 meses — 2.ª dose Sabin e 2.ª dose Tríplice
Aos 5 meses — 3.ª dose Tríplice
Aos 6 meses — 3.ª dose Sabin
Aos 7-12 meses — antivariólica
Aos 9-12 meses — contra sarampo (virus vivo atenuado)
Aos 18 meses — 1.º refôrço Sabin e 1.º refôrço Tríplice
Aos 3-4 anos — 2.º refôrço Sabin e 2.º refôrço Tríplice
Aos 5-6 anos — 3.º refôrço Tríplice e 1.ª revacinação antivariólica
Aos 8-10 anos — Toxóide duplo tetânico — diftérico.

O BCG (contra tuberculose) pode ser repetido, a partir do nascimento, de dois em dois anos, aproveitando-se a oportunidade para praticar o teste PPD, que detecta a própria doença ou indica contaminação acima dos niveis usuais. **A vacina tríplice**, acima referida, é um combinado contra a difteria, o tétano e a coqueluche. A partir dos seis anos o combinado não deve conter mais o antígeno contra a coqueluche, pelas reações que poderia acarretar. Sempre que ocorra acidente, com ferimento contaminado, deve ser aplicado toxóide tetânico isolado. A **vacina antivariólica** deve ser repetida de cinco em cinco anos, a partir dos 5|6 anos. Já está sendo feita com jet-injectors (pistolas de injeção a jato), com a vantagem de dar melhor pega, maior rendimento e evitar contaminações. **Vacina antitífica**, injetável, deve ser feita quando as condições epidemiológicas o indicarem. Espera-se para muito breve a fabricação, em bases comerciais, das vacinas contra a rubéola — terror das gestantes — e contra a caxumba. Vacinas contra a gripe sempre constituiram problema para os especialistas, porque o virus é extremamente sujeito a mutações.

As possiveis reações, que em uma infima minoria de casos podem ocorrer após a aplicação de qualquer das vacinas citadas, não serão jamais pretexto para a sua rejeição, porque nunca atingiriam a gravidade da respectiva moléstia. Também o custo do tratamento da mais simples das moléstias infecciosas é muito superior à mais cara das vacinas preventivas.

DR. WILSON COSTÁBILE

A ficha do *Cardāpio*

A alimentação adequada

O intervalo entre o café da manhã e o almôço é pequeno; se a criança comeu bem na primeira refeição, é provável que não se alimente bem na segunda.

Por exemplo: Maria Cristina tem 8 anos, altura normal para sua idade, quase 30 quilos e está no 2.º ano primário, no horário de 12h às 17h. A alimentação de Maria Cristina:

Café da manhã: leite com Nescau, pão com manteiga ou geléia (sòmente metade do pão).

Almôço: esta refeição, durante a semana, é feita às 11 horas — arroz, feijão, carne preparada de várias formas e sempre uma verdura (Maria Cristina é um caso raro de criança que gosta muito de verduras) — uma fruta na sobremesa.

Lanche: é a merenda que leva para a escola; quase sempre um sanduiche (de queijo ou presunto) e um suco de fruta. Como a escola de Maria Cristina é estadual, ela tem também a merenda da própria escola.

Jantar: nas linhas básicas do almôço; a diferença está na tranquilidade com que é feita esta refeição, já que não há pressa, nem horários rigorosos.

Antes de dormir: uns dois biscoitos.

Para crianças nesta faixa de idade, com êste horário de colégio, indica em primeiro lugar que se faça uma boa educação alimentar, sem que elas percebam. Cuidar bem da sua alimentação em casa, pois isto evitará que fora, tentadas pelas gulodices, abusem e daí surjam problemas como a obesidade. É preferivel incluir gulodices, como doces, balas e sorvetes e refrigerantes na sua alimentação habitual.

E no mais, é importante que a criança tenha horários certos para se alimentar.

Café da manhã: café com leite, banana amassada com Karo e aveia. A banana amassada pode ser substituida por uma fatia de bôlo e uma fruta, o café com leite pode ser substituido por suco de laranja ou leite com Nescau. Pode-se ainda dar à criança um pão doce com queijo ou pão comum com geléia ou manteiga.

Almôço: salada de vegetais, apresentada sempre da maneira mais variada possivel. As verduras devem sempre ser preparadas de maneiras atraentes. Exemplo: bolinhos de repôlho, palmito assado, espinafre em torradinhas. Carne, variando também na forma de preparar e apresentar: bife à milanesa, bife de panela, carne moida, carne-assada. Alternando com a carne pode-se dar também ovos, fritos, em omelete, cozidos ou com farofa.

Massa: arroz, batata frita ou purê ou cozida, macarrão.

Sobremesa: frutas.

Lanche: sorvete com bôlo, ou refrigerante com sanduiche de queijo, ou café com leite e biscoito.

Jantar: semelhante ao almôço, com quantidade menores, sempre variando ao máximo, e doce na sobremesa.

DR. NÉLIO AMORIM

Para adolescentes

A alimentação de adolescentes é coisa a ser pensada: deve ser nutritiva, mas tem que ser gostosa e bem apresentada; êles são exigentes.

A dona-de-casa, não menos exigente, quer, além de tudo, que sejam pratos de fácil preparo.

Idéias:

GEMA ESCONDIDA:

Ingredientes:

1 gema de ôvo (NCr$ 1,30 — dúzia);
1 copo de leite (NCr$ 0,58 — litro);
1 fatia de presunto (NCr$ 6,50 — quilo);
sal
1 colher de sopa de parmesão ralado (NCrS 2,10 — pacote de 180 grs.);
1 colher de sopa de margarina (NCr$ 1,57 — pacote);
1 colher de sopa de maisena (NCr$ 1,29 — pacote pequeno);

Leve uma panela ao fogo com o leite, sal, maisena e margarina; vá revolvendo com uma colher de pau até obter um creme de certa consistência.

Em *pirex* individual coloque a gema, o presunto picado; cubra com o creme.

Polvilhe com o parmesão ralado, leve ao forno pré-aquecido, apenas para gratinar.

ARROZ DE FORNO:

Ingredientes:

300 g de arroz (japonês NCr$ 0,77 quilo);
sal;
gôtas de limão;
1 lata de sardinha (NCr$ 0,43, com 140 g);
1|2 lata de milho (NCr$ 0,92);
50 g de azeitonas pretas (NCr$ 3,80 quilo);
1 maçã (NCr$ 2,40 quilo);
2 colheres de sopa de margarina (NCr$ 1,57 pacote);
2 ovos cozidos (NCr$ 1,30 dúzia);
queijo parmesão ralado (o quanto baste).

Prepare:

Lave o arroz em água corrente e coloque-o sôbre a peneira para escorrer todo o excesso de água.

Leve uma panela ao fogo com a margarina, refogue bem, junte água que cubra, acrescente as gôtas de limão e o sal.

Tampe a panela e diminua o fogo. Quando o arroz estiver cozido arrume, em um *pirex*, camadas alternadas de arroz, sardinhas, milho, azeitonas, maçãs.

Polvilhe com parmesão e leve ao forno pré-aquecido para gratinar.

Enfeite com rodelas de ôvo.

MYRTHES PARANHOS

Rabanne: "Os costureiros morreram"

Êste cavalheiro acaba de ser roubado em 600 dólares.

Os Travelers Checks Citibank tornam um simples contra-tempo aquilo que seria uma autêntica tragédia: perder todo o dinheiro numa terra estranha.

Inteiramente à prova de roubo, perda ou destruição, os Travelers Checks Citibank têm cêrca de 28.000 pontos de reembôlso no mundo inteiro. Nenhum outro travelers check lhe oferece tanta segurança... tão rápida devolução do seu dinheiro na ocorrência de um imprevisto! Além disso, você pode pagar qualquer coisa com êles em mais de um milhão de lugares pelo mundo afora!

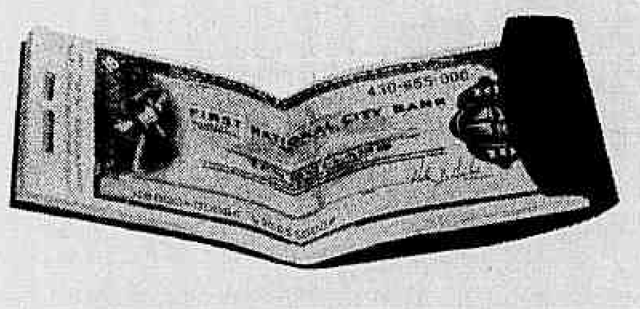

TRAVELERS CHECKS
CITIBANK
-- melhores do que dinheiro, aonde quer que você vá!

novos cursos
france-bel
Fb
MAQUILAGEM PROFISSIONAL
C/ êste anúncio — matrículas grátis
Início de novas turmas
Diurno e noturno
ESTÉTICA (Tratamento de beleza)
Início de novas turmas
Diurno e noturno
MINISTRAMOS CURSO POR CORRESPONDÊNCIA
DEPARTAMENTO DE ENSINO
Av. N. S. Copacabana, 583 - gr. 407 - Tel.: 56-4647

LIQUIDAÇÃO
MARIAZINHA MODAS
e
MARIAZINHA INFANTIL
A PARTIR DE 10 DE MARÇO
VISCONDE DE PIRAJÁ, 365

TÔDAS AS QUINTAS-FEIRAS

uma revista semanal diferente
tintin
PARA O ESPÍRITO DOS JOVENS. PARA OS JOVENS DE ESPÍRITO

Agência do JORNAL DO BRASIL no
FLAMENGO
Para anúncios classificados e assinaturas
das 8h30m às 17h30m – Sábados: das 8h às 11h
Rua Marquês de Abrantes, 26-loja E

Paco sou EU

ARMANDO STROZENBERG

Paris (Via Varig) — Não muito afastada da Place de la Madeleine há uma *boutique* preta cujas vitrinas igualmente pretas e nuas escondem coisas estranhas: uma espécie de sala de cinema cercada de muros brancos repletos de tubulações metálicas serve de abrigo para projetores, fotógrafos, dezenas de côres violentas e, em alguns momentos, para estranhos ruídos cintilantes de armaduras modernas.

Sôbre a porta, uma inscriação modesta — *Paco Rabanne*, o costureiro. Digamos: construtor de roupas. Não há mais costureiros. Morreram. Tratavam-se de Poiret, Jacques Fath, Balenciaga — o último grande. Agora acabou. Os costureiros de hoje são construtores ou estilistas. Antigamente, a alta costura era feita para uma classe, para uma minoria de pessoas afortunadas, mas esta aristocracia desaparece. Sim, a alta costura se apaga: ao lhe recusar sua vocação de pesquisa, os costureiros traíram sua própria causa."

Paco e o consumo

Rabanne, um espanhol-francês sempre em bigodes, ataca de nôvo: "Para sobreviver, os costureiros tiveram que se orientar no sentido de difusão maior se transformando em escritórios estilísticos do *prêt-à-porter* norte-americano." Como?

— E' preciso que se entenda o seguinte: pode-se viver perfeitamente sem moda; países como a China o provaram com bons resultados. A moda *moda* como a entendem as redatoras especializadas é uma espécie de môfo que orna as velhas fachadas decompostas. Mas a espuma é bela, uma variedade de cogumelos, decomposição colorida, brilhante, que veste geralmente as velhas ruínas. Nosso sistema econômico é um sistema ultrapassado que vai virar pó. A moda é a espuma, é um lado da decomposição.

Paco Rabanne, ao contrário de muitos de seus colegas de profissão, contesta o conservadorismo da profissão há cinco anos, portanto bem antes dos acontecimentos de maio e junho franceses. "Ataco hoje como ontem os próprios fundamentos da costura, isto porque ela não corresponde ao ritmo do nosso tempo. O movimento de maio e junho foi uma tomada de consciência acompanhada de um efeito físico importante: se viu pessoas nas ruas reclamando uma mudança vital. Tratou-se de um acontecimento de ruptura."

E a civilização de consumo ilimitado? "E' inevitável. Uma civilização libertária, artesanal, como foi a civilização européia — e particularmente a francesa — vai ter de aceitar o modo de vida americano, por exemplo. Infelizmente."

Paco e o rigor

Paco Rabanne prefere aceitar o contexto sócio-econômico em que vive mas não admite o que chama de "sem-sentido e crime":

— A cada seis meses nós fazemos uma linha diferente e a cada seis meses nós proclamamos ser tudo aquilo feito durante os seis meses precedentes ridículo. Com que direito? E' irrisório e criminoso. Compreenda: na medida que uma roupa corresponde exatamente a um tempo, a uma ação de vida, a um gesto, ela só se modificará quando o gesto tiver mudado. Ora, o gesto só varia a cada 25 ou 50 anos. Mas como nós vivemos numa civilização de consumo e que nosso papel é o de fazer vender, devemos acelerar o movimento fazendo com que êle fôsse conduzido atualmente a seis meses: temos portanto duas coleções anuais.

Rabanne: "Entre o jerk e Monsieur Balmain existe um vazio; um mundo"

> "Moda, para mim, é reflexo de um tempo político, social e artístico"

"No fundo, sou um puritano rigoroso."

Paco e a decomposição

Paco se enquadra hoje num momento de transição na medida em que a sua profissão e os criadores envelheceram: "Para mim, a moda é reflexo de um tempo político, social e artístico, portanto, ela está ligada a tôdas as formas de gôsto da época na qual se insere. Fiquei enojado ao constatar a defasagem que existia entre o que os pintores e escultores conseguiam em têrmos de pesquisa e o inacreditável conformismo que reinava na profissão modística. Foi quando resolvi trazer os elementos modernos que ainda não haviam tido a oportunidade de penetrar num tipo de arte que se fechava para si mesmo, que se cortava de seu tempo. Eis por que trabalhei o plástico, o couro, o metal."

— Tôdas as formas de arte se modificaram e se modificam desde os últimos 50 anos — prossegue. É absolutamente normal que a roupa acompanhe o mesmo movimento. Nos séculos XVI, XVII tudo era ligado: a música, a pintura, a arquitetura, a dança, a roupa. Mas atualmente, Balmain faz roupas de uma certa forma e se dança o *jerk* de forma totalmente diversa; entre o *jerk* e os vestidos de Balmain há um vazio, há um mundo. O *jerk* é a expressão real e física de nossa civilização, e não *Monsieur* Balmain; é preciso encontrar a roupa que permita o gesto do *jerk* e que valorize a mulher. Trata-se de uma simples questão de relatividade e de bom senso.

Sôbre a noção de agradar às pessoas, Rabanne também opina radicalmente. "Um pintor não pinta para agradar, e sim porque êle acredita que sua expressão pictórica é a expressão exata do que vê. Um arquiteto, um escultor e um costureiro devem ter a mesma preocupação: corresponder exatamente ao tempo no qual vivem. *Não ser futuristas*, isto porque as pessoas que estão em atraso afirmam imediatamente: "Ah, é a moda de vanguarda!" E' impossível fazer moda de vanguarda, ela não existe; o que se pode fazer é uma moda ligada ao seu tempo, aos materiais e técnicas de seu tempo. Nossa criação deve ser um jôgo, pois a moda é inútil. Mas em levando em conta o fato de que a sociedade em que vivemos nos conduz a mudá-la sem parar, mudemo-la ràpidamente inventando sempre objetos loucos, os mais loucos possíveis. No fundo, o que quero é me transformar inteiramente em acelerador da decomposição."

Paco e o material

A poesia em Paco Rabanne é um traço básico para não dizer total. Eis sua relação com o que veste, com a roupa por exemplo: "A roupa é um objeto. Um belo objeto. Se o cria como um escultor faz sua escultura, a partir de um suporte que é o corpo feminino, isto é, um volume preciso no espaço e que tenho constantemente em vista. Em seguida passo em revista todos os materiais e tôdas as suas formas de tratamento. Trata-se de um jôgo, de um jôgo de espírito. Na realidade, é muito fácil fazer uma roupa e não compreendo o fato de nem todo mundo fazê-la. Cada um deveria vestir-se fazendo suas próprias roupas sem comprar o que quer que seja. Chegaremos lá algum dia."

— Meus estudos de arquitetura ensinaram-me as técnicas, as funções das coisas e sua inter-relações. E como minha mãe trabalhava para Balenciaga na Espanha, acabei tendo também um grande conhecimento da costura: eu sei quem fêz o que e em que época. Quando me iniciei na profissão, passionei-me pela moda. Gostaria de exercê-la sèriamente: me informei, fui, como todos os demais costureiros, ao museu de artes decorativas e vi o que haviam feito os outros; mas no meu caso não fui para copiar: ao contrário, foi após ver o que vi que tentei fazer algo diverso.

Uma definição de sua costura? "Trata-se de uma costura de pesquisa, e para isto, uso qualquer tipo de material. Quando se referem a mim dizem que sou o homem do ferro. Não é verdade: êste ano, por exemplo, voltei ao tecido, apesar de ter sido inventado há 10 mil anos pelos egípcios — já se fêz inclusive quase tudo em tôrno do tecido e é muito difícil, qualquer que seja o valor do costureiro, não cair nas formas conhecidas com tal material. Mas é preciso, para se chegar a novas formas, encontrar outros materiais. Isto é que me parece importante: renovar a estética, a visão da mulher. Cada vez mais, por razões econômicas, iremos abandonar os materiais naturais para chegar aos materiais sintéticos, e para isto é preciso elementos de rutura que são o plástico, o metal."

Daí o nível de pesquisa atingido por Rabanne — tudo lhe interessa. "Se ainda não me utilizei do concreto é porque ainda não encontrei concreto suficientemente leve." A certa altura, Paco tentou vestidos em madeira: "Eram aparas de madeira muito finas cuja fragilidade excessiva me levou a abandoná-los por enquanto." E não é só: "Gostaria também de criar vestidos com água. Água que pingasse sôbre o corpo, o que seria esplêndido."

Paco e os outros

"Gosto das pessoas que fazem coisas novas na medida em que o mundo está em atraso em relação às suas possibilidades. E' o que explica esta espécie de ruptura de maio e junho franceses. E' preciso, portanto, ajudar os que aceleram o processo: é o caso de Courrèges na moda, de Arrabal no teatro."

Paco Rabanne gosta de teatro e sua admiração por Fernando Arrabal é grande ("Êle é a decomposição do teatro, terrível, que vai permitir o encontro, um dia, de uma expressão mais justa"). Admira também o Living Theater londrino ("Seus membros conseguem pesquisas extraordinárias no sentido de encontrar novas possibilidades para sua arte").

No cinema, do ponto-de-vista da pesquisa, Paco afirma nada ter existido desde 1925. "O único cinema válido hoje em dia é o *underground* que não é visível por ser proibido pela censura. E' uma pena. Os demais cinemas que se dizem de pesquisa, como a *nouvelle vague*, são besteiras, decadentes."

Ao ter citado Courrèges na moda, Paco Rabanne confessa que isto acontece por muito dever ao *geometrista* — o maior costureiro atual, segundo muitos. "Jamais poderia fazer as roupas que fiz se Courrèges não tivesse apresentando sua famosa coleção. Talvez tenha ido, depois, mais longe que êle mas sem Courrèges eu não existiria. Êle permitiu minha existência e, depois de mim, a de outros costureiros que descobrirem formas novas. Ungaro, por exemplo, utilizou o metal em sua coleção, mas de forma bastante distinta da minha: êle não copiou; simplesmente, descobriu que o metal tem valor plástico. O que êle faz é muito bonito, e isto me deixa muito feliz." E' quando o bigode de Paco se eleva para uma gargalhada gostosa.

A roupa indecisa da meia-estação

Daqui a pouco começa a meia-estação: um tempo de indecisão.

Tôda uma indecisão que exige guarda-roupa para verão e inverno. Mas o melhor é ficar no meio-têrmo: mangas compridas e mangas curtas, prêto e branco para não dizer claro e es- É o momento de se equipar — amanhã pode chover ou fazer sol. Regina Vieira de Melo e Vânia Barcelos, donas da Boutique Way In, sabem como resolver a questão.

Para combater o tempo ruim da meia-estação, a mulher pode optar por blusas de mangas compridas com **pantalonas** (ainda a última moda), vestidos de tipo **chemise, tailleurs,** (outra vez), redingotes (também novamente) e algumas extravagâncias — os macacões de crepe, as simples calças compridas.

Voltam as blusas de mangas compridas. Bufantes bem bufantes — seguem uma clássica linha russa. Sérias, mas principalmente aventureirás, lembrando o estilo cigano, são também conhecidas como blusas de Peter Pan. O cetim em côres claras é o seu tecido ideal, para contrastar com as **pantalonas** de crepe escuro. Nos redingotes e **tailleurs** muitas coisas importantes determinam uma elegância certa e exata. No primeiro é o talhe e a fazenda de bom caimento (**tweed** de algodão, por exemplo). Um redingote que se preze terá quase sempre uma gola **chemise,** a blusa cintada, a saia de pregas, um cinto do mesmo tecido e botões bem dispostos. Quanto ao **tailleur** os destaques ficam no casaco com um comprimento que chegue até a altura dos quadris. Deve ser bem cintado, modelando o tronco com duas costuras laterais. Decote V pronunciado que permita um **foulard** displicente — é assim o molde inglês.

No final, atenção para a côr (a arma mais possante contra a meia-estação indecisa): o rosa-bombom, goiaba, o prêto, o bege, o marinho.

Fotos de Evandro Teixeira

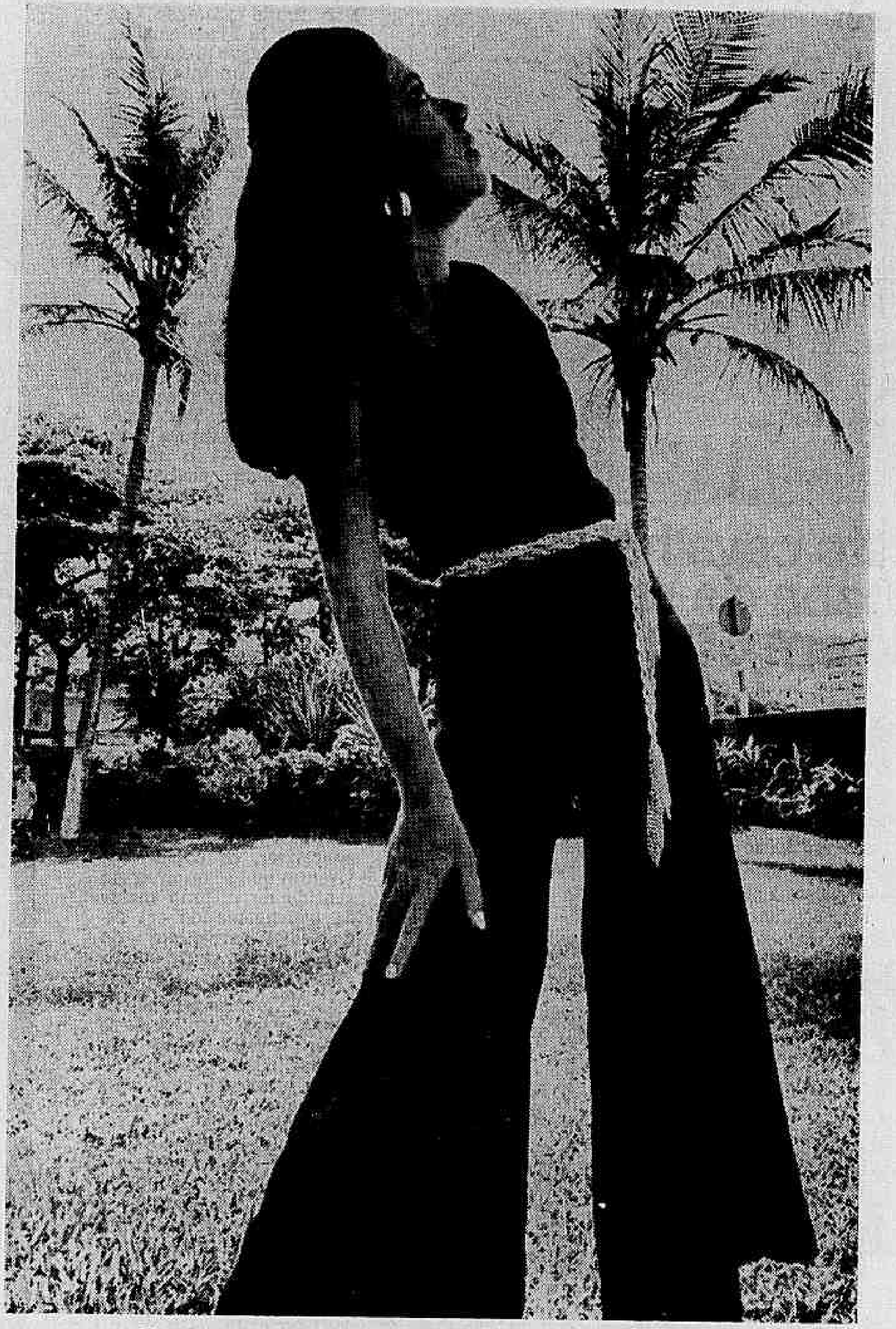

O macacão inteiriço de crepe marinho: a gola bôba; a linha da "pantalona", mais ajustada nos quadris, só abrindo para baixo

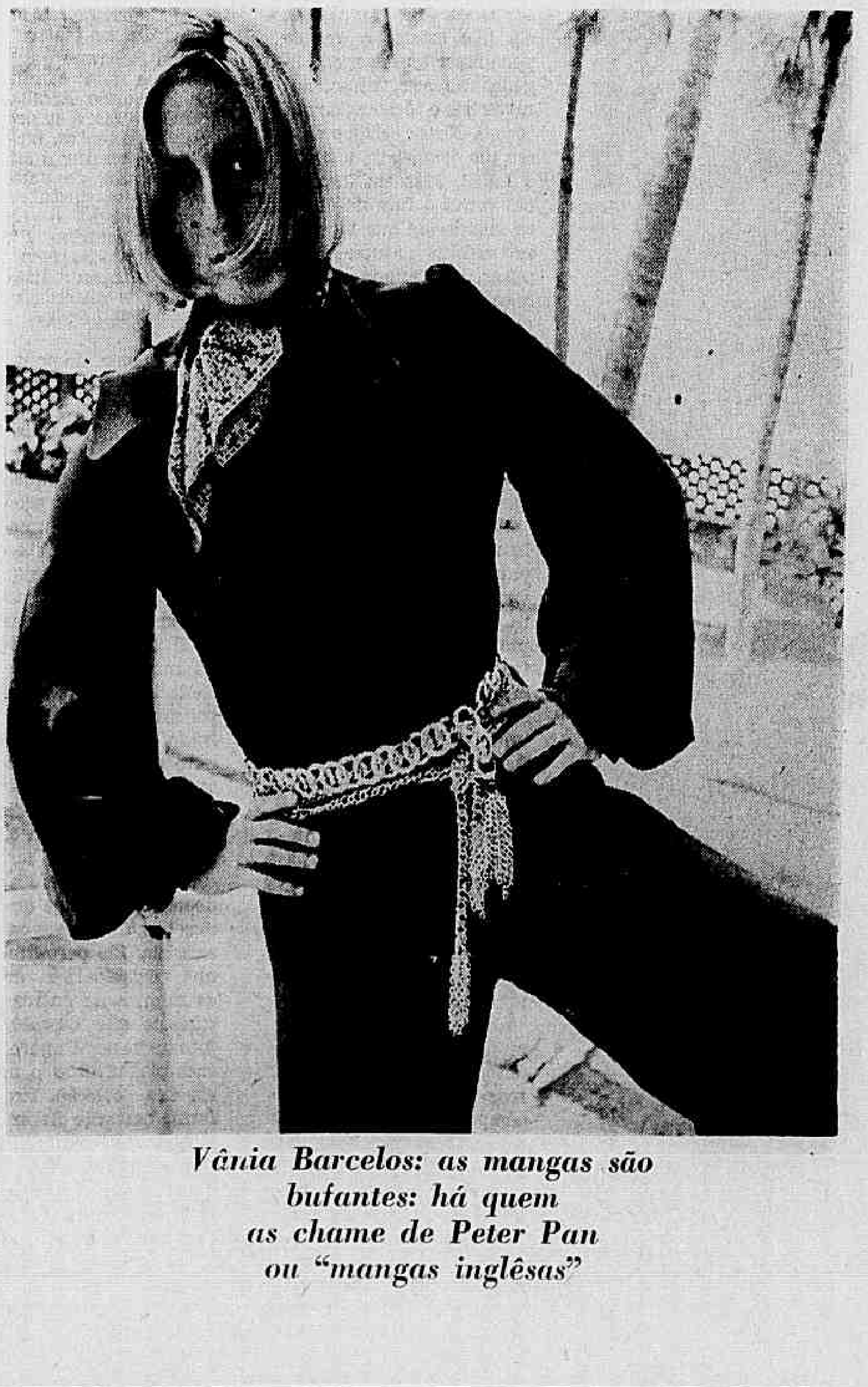

Vânia Barcelos: as mangas são bufantes: há quem as chame de Peter Pan ou "mangas inglêsas"

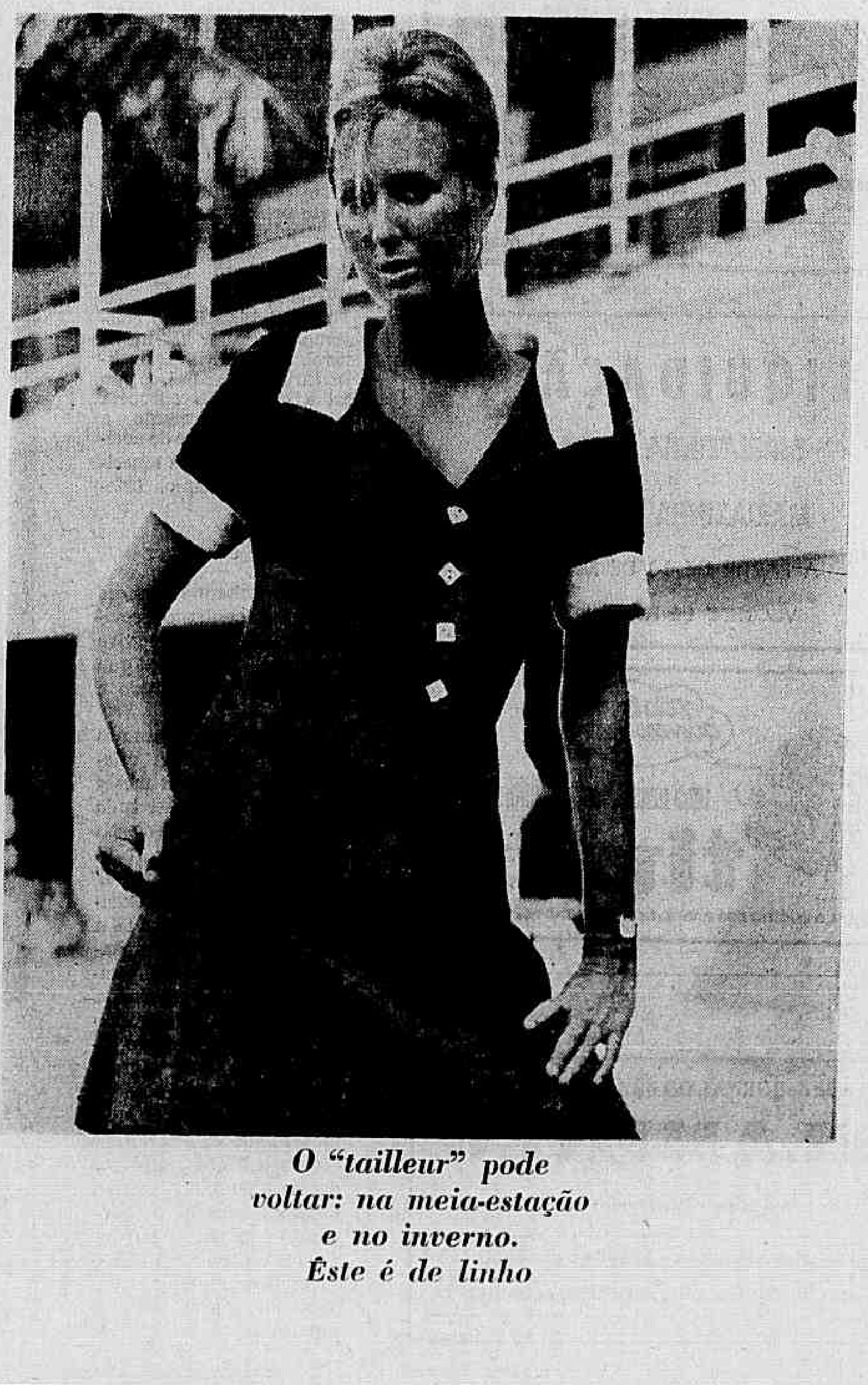

O "tailleur" pode voltar: na meia-estação e no inverno. Êste é de linho

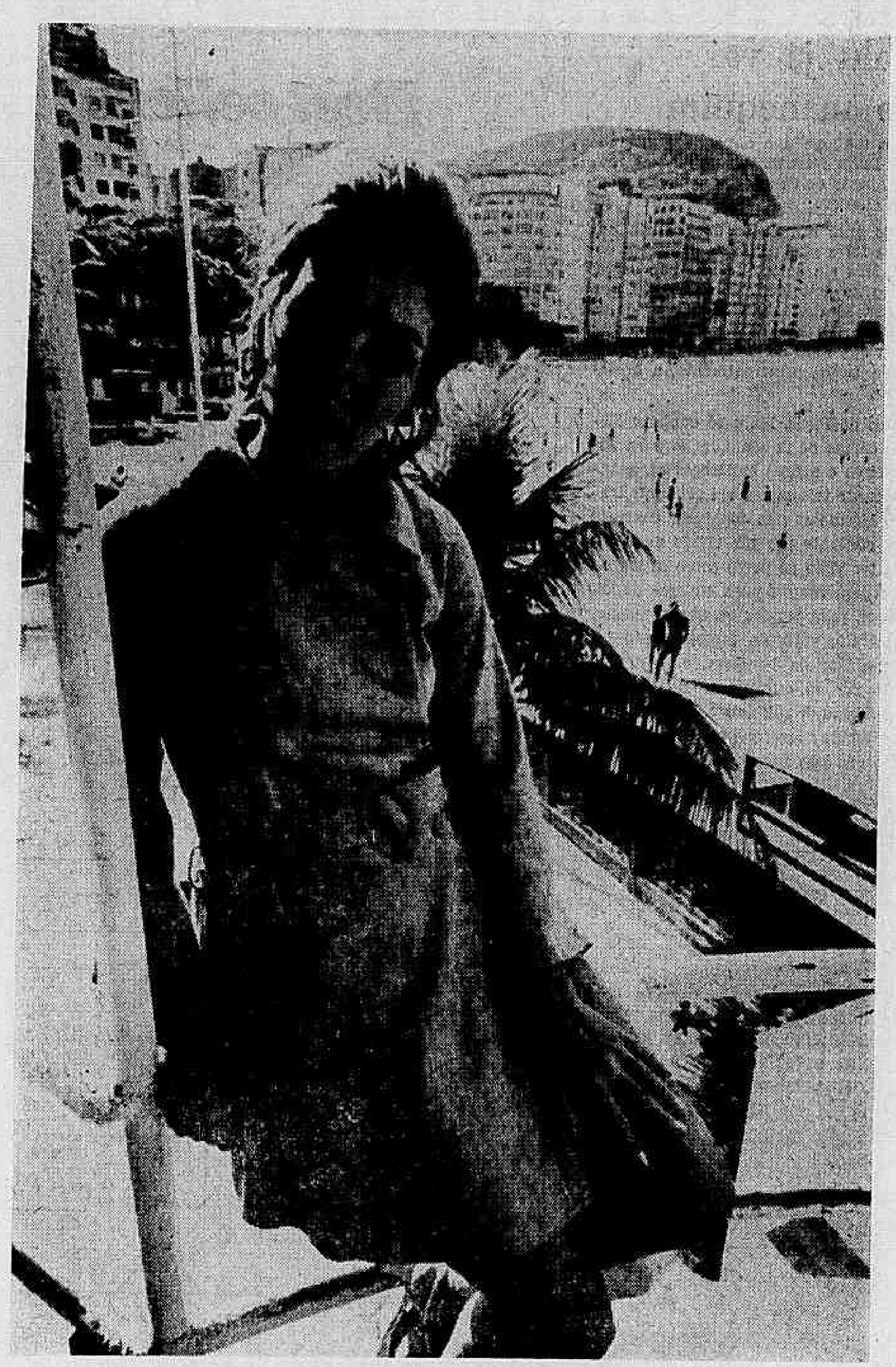

O redingote de tempo indeciso: de "tweed" de algodão; bege; com bolsos embutidos à maneira da moda norte-americana

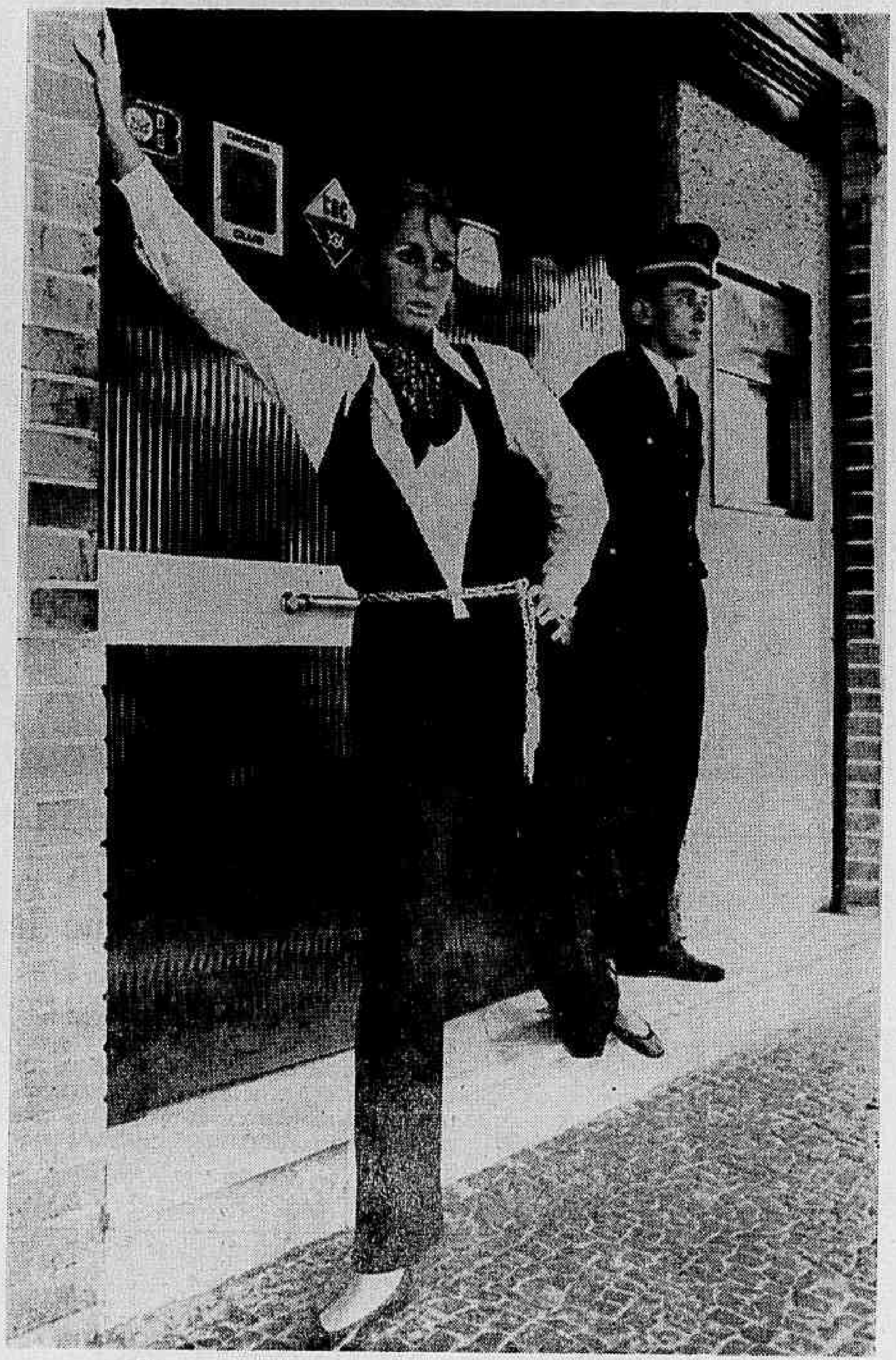

O maxicolete, a calça reta, o "foulard", a corrente dourada (de elos grossos), a camisa Cacharel, rendada – são "best sellers" da moda desta temporada

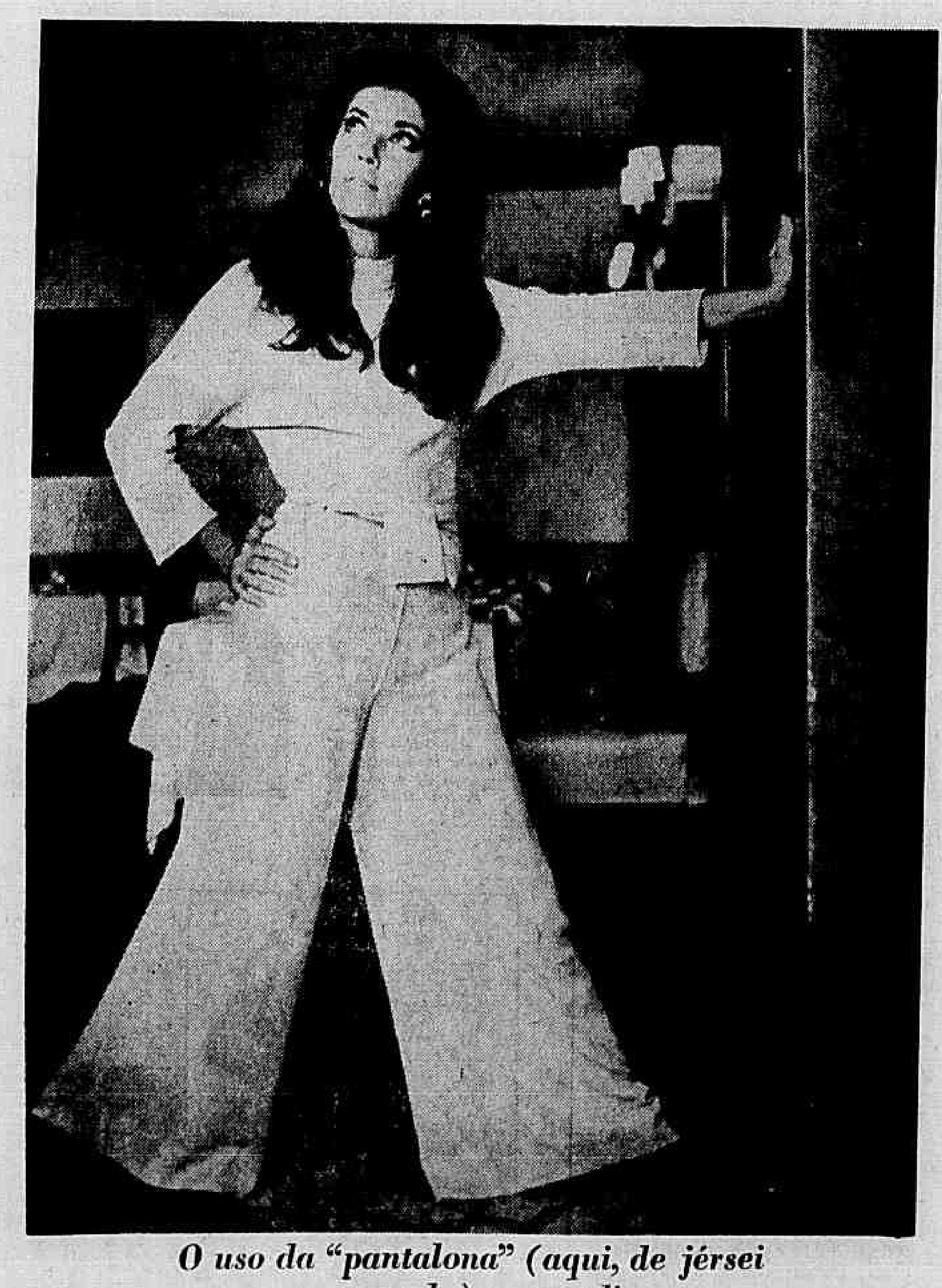

O uso da "pantalona" (aqui, de jérsei encorpado) se amplia, se difunde: nos jantares do Nino elas podem aparecer

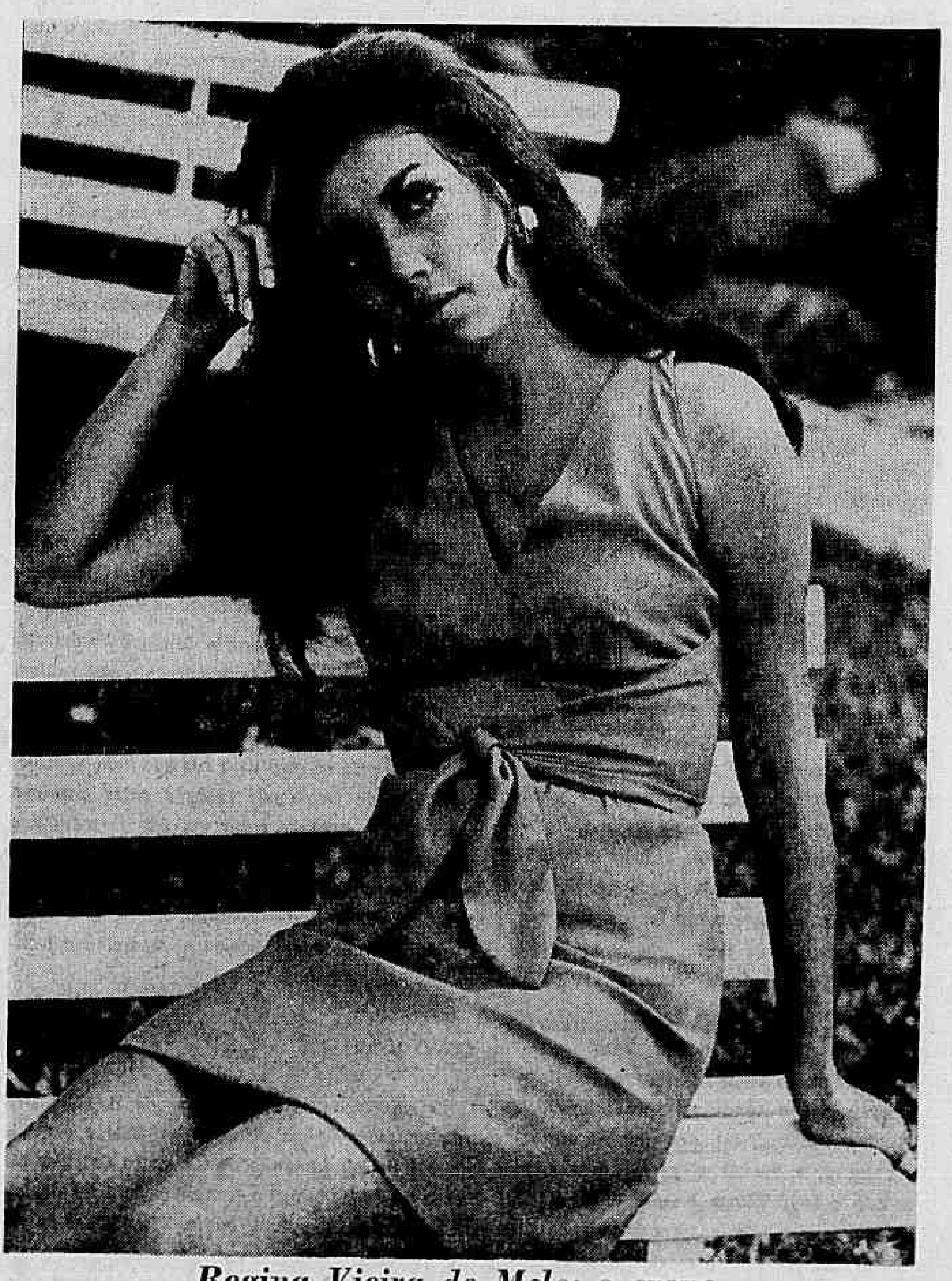

Regina Vieira de Melo: o crepe rosa-bombom; o decote em ponta; o abotoado nos ombros; a linha fluida e especialmente feminina

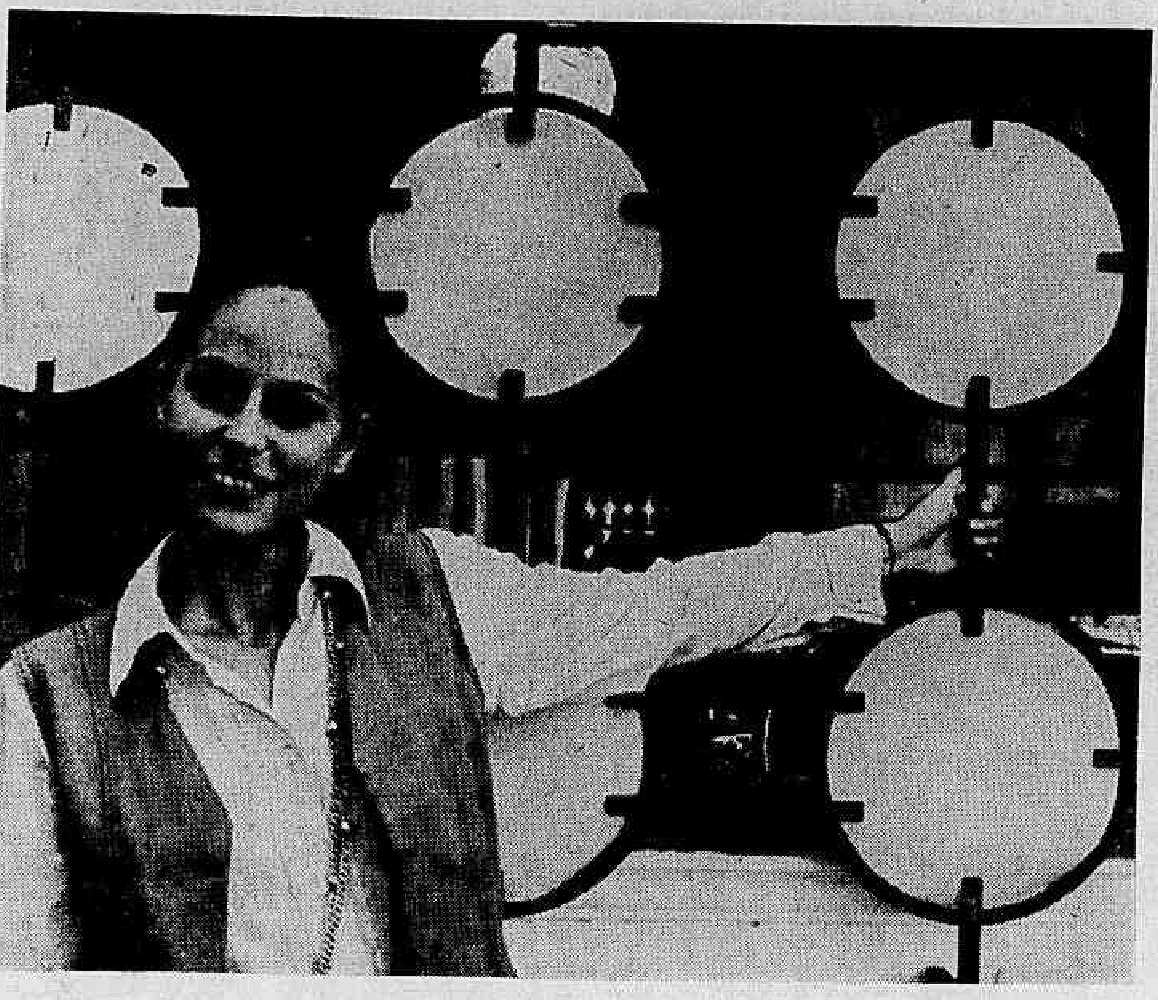

Malu já vai como manequim

Malu, 21 anos, manequim e dona da Boutique Coquelicot, vai à Europa tentar trabalhar por lá. E vai com mêdo, apesar de os amigos acharem que ela tem bastante chance.

Malu tem três anos e meio de experiência na profissão e muitas fotos publicadas nas revistas de moda brasileira. Mas ela acha que isto não basta para fazer sucesso no exterior. "É preciso ter um tipo diferente para se destacar." E, apesar de o mercado europeu estar bastante saturado de manequins, Malu pensa que uma de fora sempre consegue aperecer. "Na Itália, principalmente, a brasileira é o máximo."

Dos costureiros de Paris, Malu só conhece Féraud. Ela levará cartas de recomendação para fotógrafos e costureiros e alguns endereços de agências também. Durante três meses vai procurar trabalho e passear. Mesmo se não conseguir contrato fixo, Malu ficará contente por ter vivido uma experiência nova e ter visto de perto como se trabalha na Europa. Trará roupas para ela que depois serão copiadas aqui, para vender na sua **boutique**. Se conseguir contrato, volta do mesmo modo em junho para se desfazer da **boutique**, acertar sua papelada para depois se estabelecer na Europa. Se ela seguir o conselho de sua amiga Dorinha Azevedo Marques e procurar logo que chegar a revista **Elle** é quase certo que não apareça mais nas revistas nacionais.

São Paulo s. a.

Mônica Soutello

O que há de nôvo

Atílio Baschera e Gregório Kramer anunciam a nova Ship Shop for Ladies para êste mês. Êles incorporaram o antiquário ao lado do seu terreno na Av. Cidade Jardim, e vão ficar com duas lojas. A nova Ship Shop vai ter sòmente exclusividades e êles já conseguiram quatro modelos exclusivos de cada confecção de categoria. Os sapatos e bôlsas também serão feitos especialmente para a loja, com ferragens importadas. Na inauguração da *boutique* estarão com a coleção de inverno tôda pronta, feita especialmente à base de *tweed* e couro. E também tecidos em padronagens assinadas por Atílio, que é o desenhista premiado pela melhor estampa na Fenit do ano passado.

Dora foi de turista e voltou de manequim

Dorinha Azevedo Marques, 21 anos, paulista, saiu daqui como turista e agora volta como manequim. Mas volta só de férias porque em maio viaja para Los Angeles onde tem trabalho marcado.

Há dois anos, Dorinha foi passear na Europa. Pretendia ficar duas semanas em Paris e acabou ficando um ano. Lá, trabalhou como manequim para Miss Dior, fêz fotos de publicidade e dois curta-metragens para a televisão. Morava com Guide Vasconcelos e integrava o grupo das brasileiras que na época de Duda Cavalcânti faziam sucesso em Paris.

Depois, Dorinha fechou contrato com uma agência de manequins para passar dois meses em Milão. E acabou ficando lá, montou casa e se habituou com a vida da cidade. Ela ganha bem e nos fins de semana viaja quase sempre. Vai muito a Roma para visitar a amiga Guide, que está fazendo cinema.

Para Dorinha o ideal seria trabalhar em Milão e viver aqui. Ela não conseguiria ser manequim no Brasil. Acha muito diferente o tipo de trabalho dos dois paises.

— Na Europa, quase todo o manequim é ligado a uma agência. E isso é muito bom. Nós não precisamos nos preocupar com nada. A agência procura trabalho para a gente, marca as horas e depois nos avisa. Nós podemos aceitar ou não o que nos oferecem. Mas uma vez aceito, 20% do que ganharmos será dela. Em Milão, por exemplo, ganhamos NCr$ 80,00 por hora de fotografia. E se o fotógrafo combina duas horas de trabalho não pode passar do horário. A agência também educa o manequim. Nós aprendemos a nos interessar pelo trabalho que vamos fazer e procuramos colaborar ao máximo, levando tudo que possa ajudar: sandálias, lenços, bejuterias, etc. Quando não temos fotos para fazer, visitamos os clientes que ainda não nos conhecem.

NCr$ 80,00 por hora é quanto ela ganha, fotografando em Milão.

O admirável mundo do Memotron

"O diretor percorreu lentamente a longa fileira de leitos. Rosadas e relaxadas pelo sono, 80 criancinhas dormiam respirando suavemente. Saia um murmúrio de baixo de cada travesseiro. O diretor de incubação e condicionamento parou e, curvando-se sôbre uma das caminhas, ouviu atentamente.

. . . todos se vestem de verde", diz uma voz agradável, mas muito clara, começando no meio de uma frase, "e tôdas as crianças Delta vestem-se de cáqui. Oh! não, não quero brincar com crianças Delta. E os Ipsilones ainda são piores. São tolos demais para aprenderem a ler ou escrever. Além disso, vestem-se de prêto, que é uma côr detestável. Sou tão feliz de ser Beta."

(Admirável Mundo Nôvo, *de Aldous Huxley*)

Não estamos muito longe da educação condicionada das crianças do Admirável Mundo Nôvo, de Aldous Huxley. Um aparelho que divulga mensagens sublinhares, enquanto a pessoa dorme, já foi inventado pelo psicólogo clínico Vitor Matos para auxiliar os estudantes na memorização das matérias. É o Memotron ou o memorizador eletrônico.

No Brasil — que, segundo Vitor, é o único país onde existe o aparelho — já foram vendidos 4 mil Memotrons, a maioria para pessoas já graduadas que querem continuar seus estudos. Três cursos pré-vestibulares já fecharam contrato para aplicação do processo a partir dêste ano. Com o Memotron é possível alfabetizar um adulto em 12 horas ou aprender de 4 a 5 mil palavras de uma lingua estrangeira em 15 ou 20 dias.

O Memotron, ao contrário do aparelho descrito por Huxley, é silencioso. As palavras gravadas numa fita magnética de gravador são transformadas pelo aparelho em ondas eletromagnéticas que serão absorvidas pelo cérebro uma vez que haja uma coincidência de frequência entre a caixa craniana e a emissão. Para se saber em que frequência o cérebro absorve a onda, basta medir o tamanho da caixa craniana e sintonizar o aparelho para transmitir em ondas dêste tamanho. Assim, se a caixa craniana mede 20 cm, põe-se no aparelho a bobina que emite ondas de 20 cm.

COMO USAR

O psicólogo Vitor Matos vende o Memotron (do tamanho de um gravador comum) e o minimemotron (do tamanho de um maço de cigarros) sob a condição de que a compra poderá ser desfeita no caso de não surtir efeito. E, em tôdas às vêzes que isto aconteceu, garante o psicólogo que o defeito estava na própria pessoa. "Sempre que ocorre isto — conta êle — eu mando o cliente fazer um eletroencefalograma e, geralmente, se constata alguma anormalidade." Portanto o Memotron deve ser usado sòmente por pessoas normais.

Escolhido o tema que se deseja memorizar, deve-se procurar sintetizá-lo e gravá-lo com voz pausada e palavras bem pronunciadas. Mas quem preferir, pode dispor de fitas já gravadas pelo Laboratório de Educação e Pesquisas Psicométricas, também dirigido pelo psicólogo Vitor.

Feito isto, o Memotron deverá ser ligado à saída para alto-falante externo ou saída para fone de ouvido do gravador. Nos primeiros 15 dias, durante o tempo de adaptação, o conjunto gravador Memotron deve ser usado uma hora por dia durante o sono da manhã que é mais leve e possibilita melhor absorção. O Memotron deve ficar colocado à altura da cabeça numa distância de 1,5m a 2m.

Submetida a esta sessão a pessoa terá tôda a informação emitida armazenada no subconsciente. Para torná-la consciente é preciso que se leia ou ouça o texto. Ao tomar contato desta vez com o assunto ter-se-á a impressão de já conhecê-lo, o que facilita bastante a retenção do conhecimento. Vitor faz questão de dizer que o Memotron não encurta o periodo escolar nem dispensa livros e professôres.

— A maneira de estudar continua a mesma. Apenas com a adaptação do Memotron melhora-se a capacidade de memorização de 200% até 500% e reduz-se o tempo de estudo para 10%.

Duas lojas em São Paulo já estão vendendo o Memotron por NCr$ 400,00: a Comercial Guaru e a Rádio Emegê.

Best-sellers

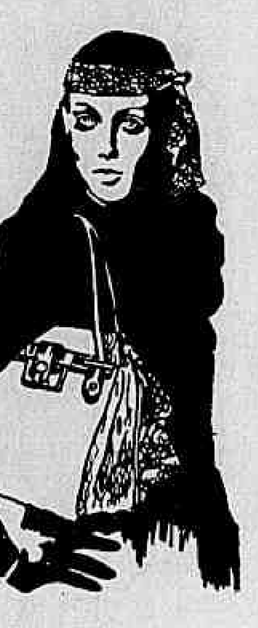

Ainda para quem voltou às aulas: uma bôlsa em couro cru encrespado com ferragens especiais prateadas. Podendo substituir com êxito a função de frasqueira (que caiu de moda). O espaço é grande e ela será ideal para uma viagem curta. Pode ser encontrada na Boutique Di Roma

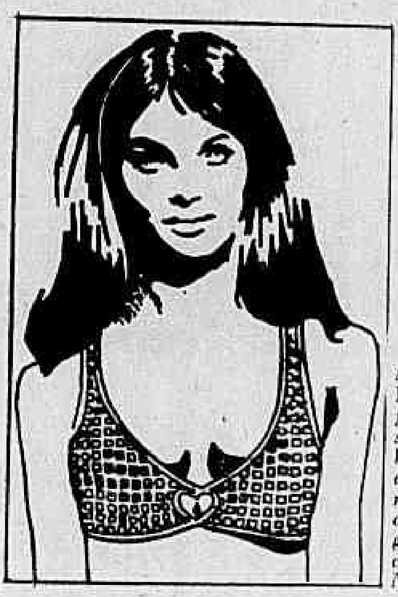

Na nova figuração da lingerie, o soutien não foi esquecido. Já podem ser encontrados na Voom Voom os modelos de Emanuelle Khan, de rendão branco com debruns de cetim e gôta em forma de coração. O preço é NCr$ 32,00

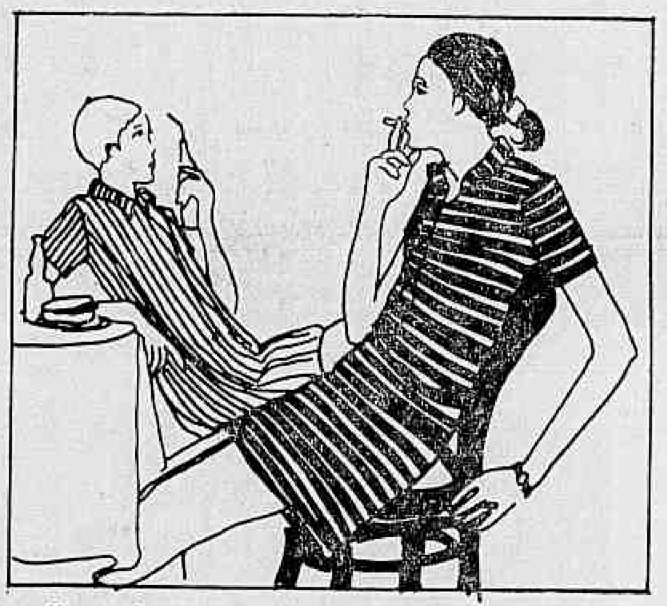

Num estilo camisa pólo, esportivo, os vestidos de fio de escócia da Jean et Marie. Listras coloridas e uma faixa estreitíssima completam o seu feitio de jovem ingênuo. Preço: NCr$ 180,00. Seguindo a mesma padronagem, também os conjuntos de saia e blusa, perfeitos para as ocasiões informais.

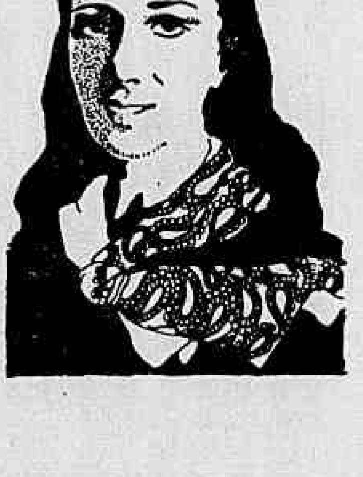

E as écharpes já têm o seu lugar garantido no inverno. Vão ser usadas com tailleurs, redingotes e chemises. Na Laís, as de sêda pura com desenhos miúdos e discretos, trazendo o nome de Valentino, são bonitas e ideais para serem usadas de jeito especial — numa ligeira lembrança da gravata de escoteiro. Preço: NCr$ 95,00

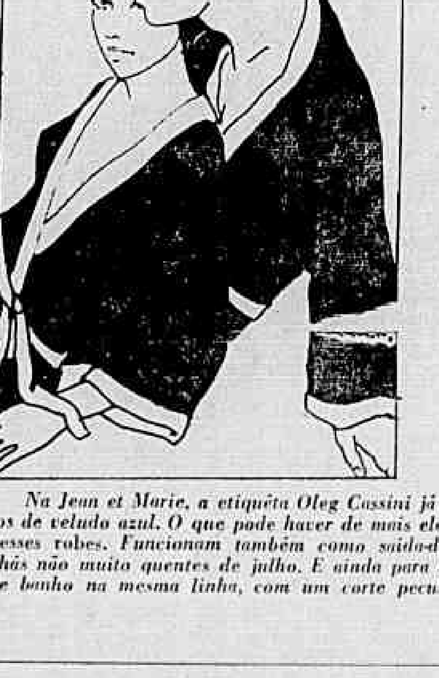

Na Jean et Marie, a etiquêta Oleg Cassini já chegou, com quimonos de veludo azul. O que pode haver de mais elegante está resumido nesses robes. Funcionam também como saída-de-praia para as manhãs não muito quentes de julho. E ainda para os homens, o calção de banho na mesma linha, com um corte peculiar.

A maquilagem de Veruschka quase não aparece

Como é que Veruschka construiu a sua beleza

FRED AMARAL

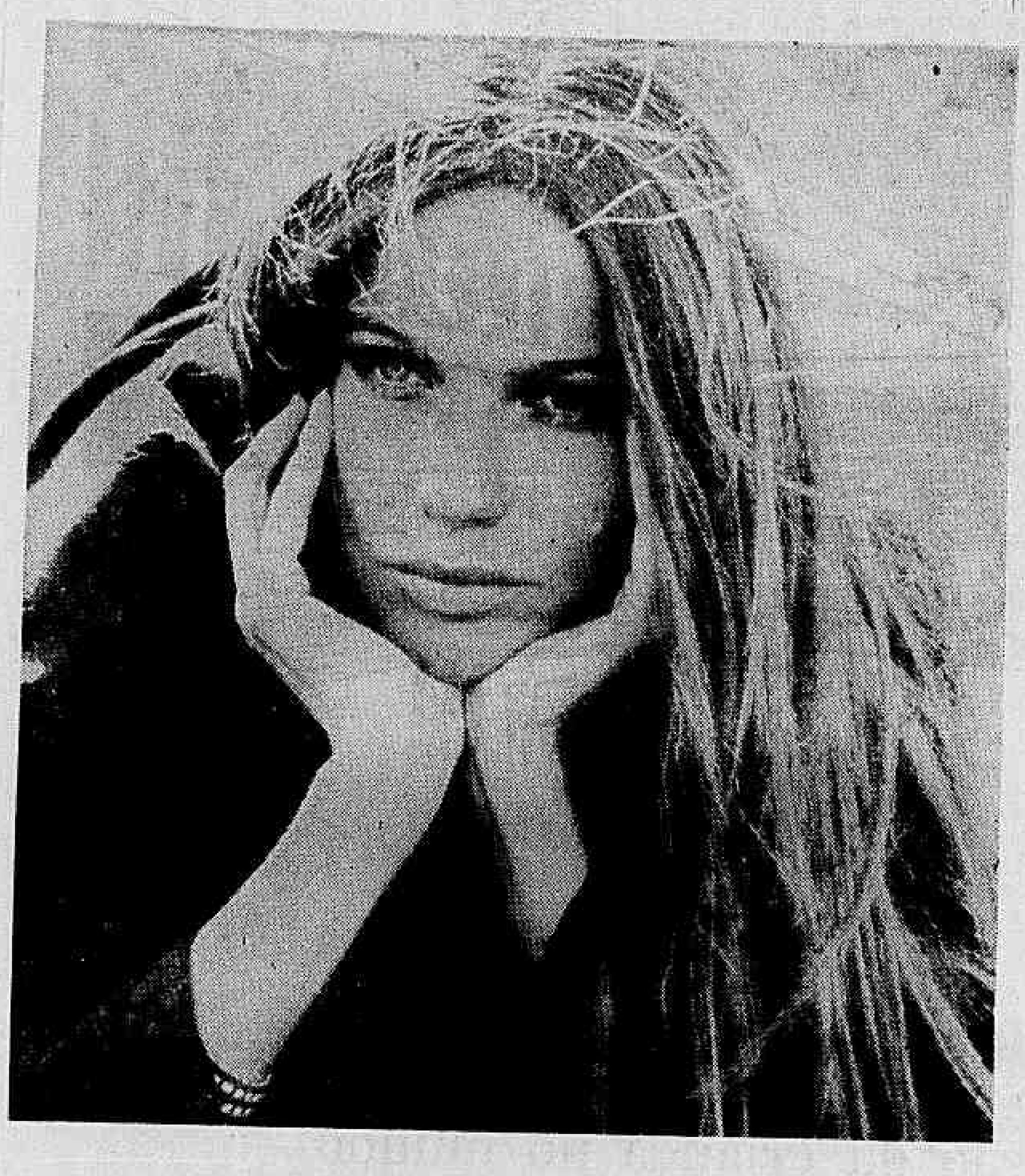

Veruschka por apelido, Condêssa Vera Gottlieb von Lehendorff por batismo, alemã de nascimento, pertencente a uma das mais tradiciomais famílias da nobreza prussiana, conforme atestam o título de Condêssa e a partícula Von de seu nome. Além do mais é uma mulher excepcionalmente alta — exatamente 1,83 m descalça e não 1,90 m como espalham alguns, férteis em imaginação e fracos em pesos e medidas. Ainda alguns dados anatômicos: cabelos de um louro-acizentado, característico de sua raça, olhos ora azuis, ora cinzentos, dependendo da hora e ângulo do qual são vistos. Para muitos é considerada um fenômeno — cegonha, palmeira-real, autêntica aula de osteologia, linda, feia, esplêndida, divina, sobrenatural.

EM QUE CONSISTE O FENÔMENO VERUSCHKA

Ela será sempre a incrivelmente bela se a analisarmos em função dos fins a que se destina.

Veruschka é manequim fotográfico e possui o fator essencial para isto — fotogenia — em doses maciças. A princípio tentou a carreira de manequim de passarelas, em Paris, mas não obteve sucesso, em virtude de o seu tipo físico não estar em perfeito acôrdo com os cânones da moda francesa de então.

E sim, existe Franco Rubartelli, seu noivo, fotógrafo dos mais categorizados, constituindo a dupla um fenômeno de dupla realização, uma espécie de máximo rendimento recíproco.

DE VERUSCHKA E SUA MAQUILAGEM

Doutôra no assunto, Veruschka conhece a fundo todos os truques que permitem auxiliar e muito sua já fabulosa fotogenia. Para isto, toma cuidados particulares com a saúde de sua pele: tôdas devem saber a delicadeza congênita da pele da mulher alemã e o mais importante: ela também sabe disso. Por fôrça de sua profissão, sendo mulher obrigada a permanecer por horas com uma mesma maquilagem sob luzes fortes, restringe ao mínimo sua pintura social. E quando necessita mudá-la, nunca executa uma outra sem um repouso de uma hora. Suas artimanhas de pintura fêz mudar tôda uma sistemática no assunto: Veruschka desenvolveu ao máximo a arte do bem aplicar o traço intermediário na pálpebra superior. Bem aplicar, digo, por propiciar a seu rosto modiglianesco uma amplitude que o mesmo não possui. Êste traço esfumado em marrom ou cinza chumbo, parte do meio da pálpebra superior para fora, ultrapassando de cêrca de meio centímetro o tamanho natural do ôlho: dá-se neste ponto o encontro dêste traço com o delineador pròpriamente dito aplicado rente aos cílios superiores.

E mais ainda: os seus olhos transparentes, de gata siamesa, ganham destaque e luminosidade extra em virtude de judicioso jôgo de tonalidades, luz e sombra, com aplicações harmoniosas de tonalidades pastelizadas e esfumaçadas. Também seu *saber maquilar* tem especial destaque na maneira como aplica os cílios postiços: não uma franja inteira mas sim vários pedaços, justapostos, de diversos comprimentos e posições, tanto na pálpebra superior como na inferior. Ainda mais: não usa batom sem ser em tonalidade bege nacarado e modela seu rosto exclusivamente com uma pincelada oblíqua de marrom sob os zigomas.

OS SEUS CABELOS

Traída pelas leis genéticas, como acontece à maior parte das mulheres de sua raça, Veruschka tem cabelos muito finos e moles. Seriam imprestáveis se não estivéssemos em plena era das perucas. E ela possui uma fabulosa coleção, das quais pode falar muito bem o cabeleireiro Silvinho, do Jambert Cabeleireiros, seu *chevalier à coiffer* em plagas brasileiras.

É êle quem conta do incrível senso de proporção que possui o manequim: "... por favor, com aquêle postiço desejo ùnicamente êste efeito, aquêle lá é mais versátil, êste pode despenteá-lo..."

Seu tipo físico suporta bem uma variação enorme de tonalidades desde o louro mechado a nuanças mais profundas do *cendré* vienense.

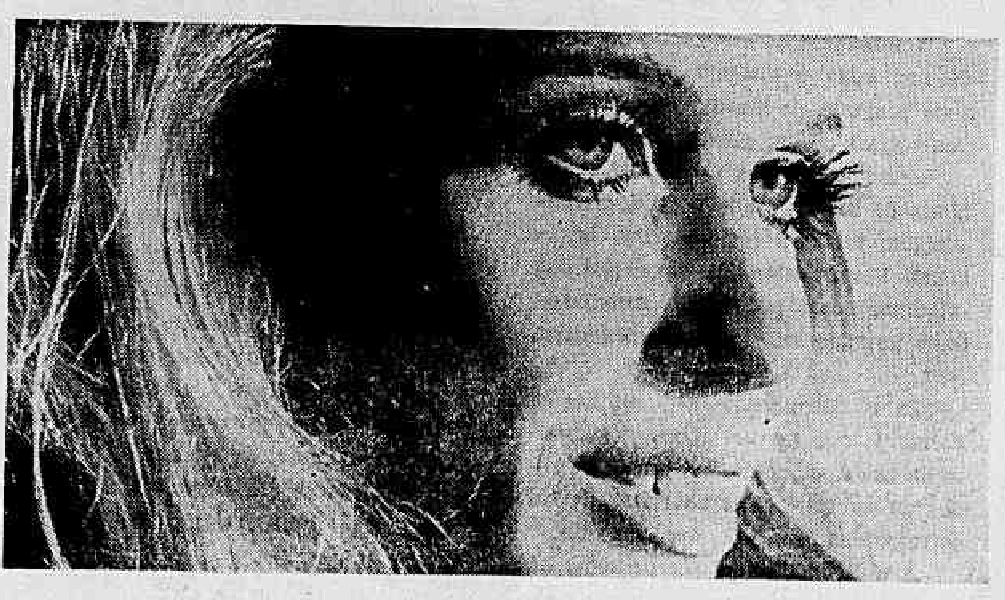

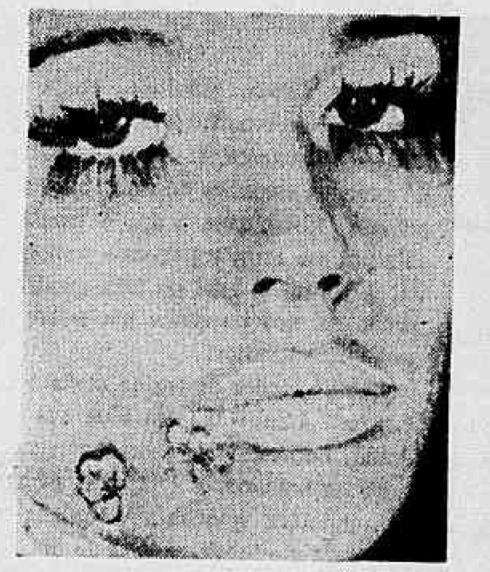

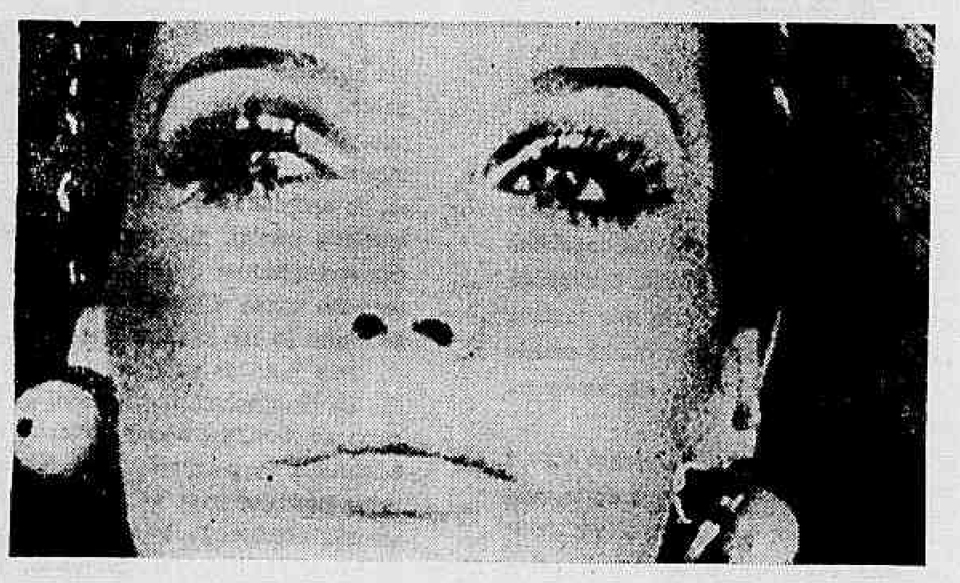

Rondon-III: um longo caminho de experiências

CELINA MARIA GUILHON

De Pôrto de Santana, no Território do Amapá — e onde estava a equipe do Projeto Rondon-III — a cidade de Amapá, no interior do Território, são 300 quilômetros de estrada de terra batida, coberta de cascalho. E de Amapá a Calçoene, mais 100 quilômetros. Em cada uma destas cidades se encontrava uma equipe do Projeto.

A oportunidade de realizar esta viagem surgiu na manhã de 31 de janeiro. Éramos quatro num jipe: Sérgio Márcio Moreno, um dos coordenadores do Projeto, César Pinheiro, jornalista de **O Globo**, Otávio, o motorista, e eu. E mais um tambor de gasolina, pois a estrada não dispõe de qualquer recurso. Mas nós já íamos prevenidos: calçávamos botas, levávamos o cantil cheio e sanduíches. Fazia um calor intenso quando deixamos Santana e eu ia atrás, abraçada ao tambor e sentada em cima de um travesseiro, colocado sôbre a caixa da roda traseira. A posição não era das mais cômodas e ficou decidido que, de hora em hora, haveria rodízio. A estrada, uma verdadeira montanha russa, não permitia que se ultrapassasse os 60 quilômetros horários e os sacolejos eram constantes

OS INCIDENTES

Nossa primeira parada não foi por causa de algum enguiço e sim porque o tanque estava vazio.

Quando ainda não havíamos chegado à metade do caminho, deu-se o primeiro enguiço — o primeiro de uma longa série.

Mais adiante, atravessamos o rio Araguari em uma balsa. O método usado é o mais rudimentar possível. Os homens puxam os cabos de aço com a mão, sem qualquer proteção, e, descalços, parecem não sentir o ferro quente sob os pés.

As panes se sucediam — o carburador estava entupido — e quando o motor começava a ratear, já sabíamos que se aproximava mais uma parada. Otávio, pacientemente, descia, abria o *capot*, dava umas pancadinhas aqui e ali e seguíamos em frente. Por volta das 19 horas avistamos a cidade de Amapá,

IMPRESSÕES DA EQUIPE

A equipe de lá contava entre seus membros com duas estudantes de Enfermagem, uma de Farmácia e outra de Química. Segundo puderam constatar, a maioria das casas não tem fossa, os poços encontram-se em estado precário, mas todo mundo conta com rádio, vitrola e telefone. Apesar de o pôsto médico contar com um número suficiente de enfermeiros, disse-nos Raimundo Cândido dos Santos, o enfermeiro mais antigo, que a cidade não recebia a visita de um médico há seis meses.

— Aqui, o pessoal ainda prefere usar açúcar, pó de café e fumo para fazer os curativos. Parteiras, temos sim. São 20 curiosas que receberam algum ensinamento quando aqui estêve um médico americano.

A agricultura é inexistente. O professor José Knorr, chefe da equipe constatou que na cidade só existia uma horta: a da paróquia. E leite, apesar da região ter gado, só em pó.

O setor médico que contava com três estudantes de Medicina e dois de Odontologia em dois dias já tinha feito mais de 80 atendimentos e extraído mais de 40 dentes. Aliás, foi em companhia de dois estudantes de Medicina — José Augusto Luna e José Luís Campos — que conhecemos Inês Santana Cordeiro, uma velhinha de 107 anos, que estava sob os cuidados de ambos. Quando chegamos à casa de sua filha, D. Inês estava sentada na cama, camisola branca com aplicações de renda do Norte, os cabelos grisalhos ainda fartos prêsos em um coque. Contou-nos, ajudada pela filha que, ainda môça, chegara a conhecer Veiga Cabral, o herói do território, que de lá expulsou os franceses.

— Cabralzinho era baixote, gordo, mas valentão.

Até o ano retrasado D. Inês ainda era parteira. Gérson, um garotão rechonchudo foi a última criança que ajudou a nascer. De um ano para cá vem guardando a cama e dos 16 filhos só lhe restam cinco.

CALÇOENE, A ÚLTIMA ETAPA

De Amapá a Calçoene, a estrada é bem mais acidentada. Ao chegarmos, a equipe havia acabado de almoçar. Mas nem por isso deixamos de provar carne de jacaré e caititu, uma espécie de porco-do-mato. Calçoene, com 900 habitantes, está situada numa zona de garimpos, suas casas — como tôdas as da região são de madeira — e só um bar tem geladeira.

Ao lado do trabalho assistencial e educativo a equipe, na época do carnaval, organizou uma festa com a eleição da Rainha do Carnaval.

— A gente de lá nunca tinha ouvido falar nisso — contou mais tarde uma das assistentes sociais. O carnaval só começava quando chegávamos e acabava quando saíamos.

Como nos haviam dito para não viajar durante à noite, voltamos para Amapá, e de lá saímos às 6 horas da manhã de domingo. Se tudo corresse bem, chegaríamos a Santana entre 13 e 14 horas. Isto não aconteceu. Se, logo no início, um pneu furou, no fim foi tudo muito pior. Quando faltavam 26 quilômetros para Santana, a bobina arrebentou. De quilômetro em quilômetro era necessário mexer na bobina. Esta operação durou umas duas horas. Até que o Otávio declarou que não havia mais jeito de remediar. E o único jeito foi torcer para que aparecesse um carro, um caminhão. A um dado momento, todos nós agitamos os braços. Era um Volkswagen indo para Santana. Estávamos certos, então, que se encontrava encerrada a série de contratempos. Faltava apenas um. Transcorridos cinco minutos, o pneu direito traseiro furou. Pela última vez ficamos à beira da estrada esperando o fim de mais um reparo. E, às 17 horas, demos a viagem por encerrada.

DUAS MULHERES NO PROJETO

Ivone de Sousa, carioca, assistente social, participou do Projeto pela primeira vez e desenvolveu um trabalho sócio-econômico em Vila Maia, Município de Santana.

De acôrdo com a sua especialidade, Ivone visitou várias famílias e isto lhe permitiu sentir de perto as dificuldades que enfrentam as mulheres.

— A maioria das donas-de-casa sente falta de uma assistência médica e dentária. De acôrdo com os questionários aplicados, tôdas elas desejam um mercado, mais escolas, uma rêde de esgotos e uma equipe de limpeza urbana. Isto sem falar no atendimento médico, a necessidade mais urgente. A falta de higiene é marcante em quase tôdas as casas, e a malária e a verminose já atacaram a quase totalidade da população. Apesar de todos os atropelos que ocorrem em viagens desta natureza, acho que cabe a todos os participantes do Projeto uma responsabilidade muito grande: a de contar suas experiências, estimulando assim os que desejam trabalhar pelo desenvolvimento do país.

Lúcia Helena Barroso, estudante de jornalismo e colaboradora em um jornal do Rio, passou 30 dias em Boa Vista.

Lúcia Helena acha que o seu trabalho foi prejudicado pela dificuldade de locomoção.

— Talvez o Projeto ainda não se encontre preparado para receber estudantes como eu, que precisam viajar por imposição profissional e não para fins turísticos. Apesar de tôdas as dificuldades consegui chegar até a Missão dos Catrimani, fundada pelo padre Calleri, onde vivem os índios da tribo dos ianomanis e um padre italiano da Ordem da Consolata. Em outra ocasião e sempre de teco-teco, visitei a Maloca da Rapôsa, uma aldeia de índios semicivilizados, sob a jurisdição da Funai. A figura interessante do lugar é o índio Abel, que sabe ler e escrever e dirige todos em regime comunitário. Na Maloca já existe escolinha, capela, poço, roçado e criação de gado, porcos e galinhas.

Quanto às môças de Boa Vista, estas surpreenderam-na.

— Em matéria de moda, estão tão ou mais adiantadas que as cariocas. Como a maioria estuda em centros como Belém, Manaus, Brasília e até Rio, isto talvez explique as suas mini-saias e miniblusas exageradamente mínimas.

A história

WALMIR AYALA

O Jacaré Cosmonauta (IV)

O rei mandou o azulão ver disfarçadamente o que o jacaré estava fazendo. Pois sabem o que viu? O jacaré sentado em sua pedra, com um vagalume de luz acesa ao lado dêle, escrevendo uma carta para sua mãe que morava no outro lado do rio. O peixinho carteiro esperando, cochilava encostado na pedra do jacaré.

Já era muito tarde, o jacaré acabou sua carta, bocejou, dobrou a carta, meteu no envelope, mandou o vagalume embora e viu que o peixinho roncava inocentemente. Pensou: "Amanhã eu mando esta carta. Vamos dormir."

Ajeitou seu travesseiro de penas de perdiz e adormeceu. O azulão foi com seu bico leve, de cantar muito bonito, e roubou a carta levando ao rei Leão. O rei Leão abriu a carta e leu: "Minha mãe, todo o mundo, até o bôbo do rei, acredita que sou astronauta. Passei a perna nas formigas. Vou ficar rico e mando buscar você. Um dia ainda vamos à Lua. Vou tratar já de construir um foguete de casca de tatu com óleo de capivara. Beijos jacareanos de seu filho." O leão ficou furioso.

No outro dia quando o jacaré acordou estava rodeado de onças ferozes com ordem de prisão. Não pôde reclamar, lá se foi para o calabouço do rei Leão. Até segunda ordem. As formigas continuaram seus estudos interplanetários, a lagarta jurou se vingar do rei Leão e de tôda a formigolândia, e o jacaré conheceu na prisão um personagem muito estranho chamado Bolufas com o qual viveu outra grande aventura. Mas isto é outra história que contaremos mais tarde.

FIM

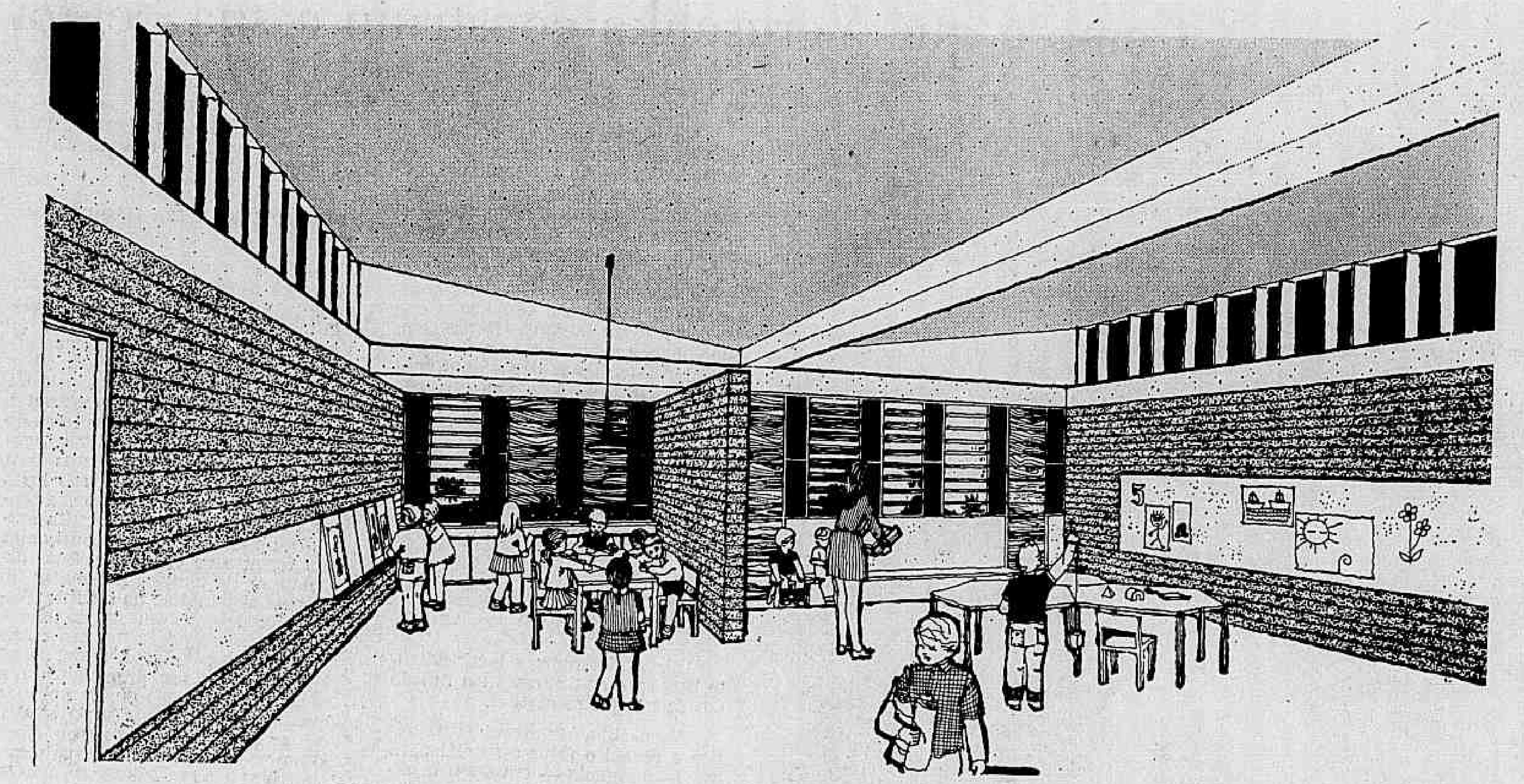

Rizza Conde: que num jardim-de-infância haja realmente um jardim

Morar bem

VERA DE FIGUEIREDO

Assim começa a integração da criança no mundo

É principalmente da educação de um povo que depende o futuro de uma nação. E o ambiente da escola é de importância básica para a boa transmissão dêstes ensinamentos. Na escola, se aprende não só as matérias do currículo escolar, mas muito dos grandes ensinamentos da vida. A arquitetura da escola é o prolongamento do ambiente do lar, para nossos filhos.

Pela falta de programas de previsão do desenvolvimento urbano, as escolas do Govêrno não suprem as necessidades da população. Não há terrenos previstos para as construções de escolas, obedecendo a um ritmo por bairros e quadras mais populosas, nem com áreas suficientes como exige a escola moderna.

A escola particular, é um negócio que, embora lucrativo, requer um grande capital inicial para instalações de acôrdo, então o que vemos é o recurso das casas velhas adaptadas, que nunca chegam a satisfazer ao programa escolar.

Rizza Conde, arquiteta, chefe da comissão de construções escolares do IAB — Guanabara, trabalha no campo de projetos escolares no setor público e privado. Rizza, sabe o que é uma escola por sua larga experiência profissional e porque é mãe de três meninos. Assim, ela nos transmite um pouco de seus conhecimentos:

"Nos métodos de ensino moderno, a liberdade é cultivada em tôda sua extensão. Depende dela o desenvolvimento do ser humano. E é também através a arquitetura que esta liberdade se abre para a criança. A sala de aula de hoje é o produto desta concepção de educação."

No jardim da infância, a multiplicidade de atividades que se propõe à criança determina uma sala ampla, onde, à vontade, possam passar dos jogos à pintura e às histórias.

A variedade do material a ser usado nas salas é também consequência desta proposta de liberdade e as múltiplas ofertas que se abrem às crianças.

Mesas e cadeiras devem ser leves, fáceis de limpar e que permitam combinações variadas como a mesa hexagonal. Devem estar nas proporções das crianças, nesse período do crescimento, e guardar relação harmônica entre si.

Para iluminação e ventilação, aberturas que proporcionem cruzamento de ar. À esquerda, em ambos os lados ou no teto, estas aberturas devem corresponder a 1|5 da área do piso.

A visibilidade deve ser perfeita: há um enorme índice de problemas de visão que surgiram por um esfôrço exagerado da criança para suprir deficiências da sala de aula.

O tamanho médio de uma sala de aula é traduzido pela taxa de 1,5m2 para cada aluno — o que quer dizer que nos colégios do Rio, a maioria das salas ocupadas por 40 alunos, só daria normalmente para 20.

A escola deve estar perfeitamente entrosada com a natureza, sob o ponto-de-vista didático, já que vai estabelecer as bases da integração da criança no mundo. É importante o contato com a natureza — o estudo da jardinagem, e a horta desenvolvem a sensibilidade. Os brinquedos, os jogos, o ensino ao ar livre e a educação física são fundamentais para o crescimento físico e espiritual da criança.

As árvores e a vegetação renovam e refrescam o ar, retêm o vento, a poeira e o barulho.

Assim, para que a escola não se limite a informação professoral e pretenda a formação integral, é preciso condições mínimas adequadas aos novos métodos de ensino e visão mais ampla, menos comercial e especulativa.

Liquidação: não há mulher que resista

As vitrinas perderam a decoração requintada e ganharam ares de supermercado; os artigos são empilhados com o preço à vista de todos.

As mulheres, como sempre acontece, acabam parando em frente a uma loja e, depois de uma ligeira hesitação, acabam entrando, prontas para remexer blusas, saias e cortes de fazenda. Finda a operação, saem, na maioria das vêzes, com algum embrulho debaixo do braço.

Para Alfredo da Cruz, gerente da Barbosa Freitas, "a liquidação está indo muito bem, mas não tão bem como antigamente, quando havia filas e até brigas. Hoje em dia, a afluência diminuiu por causa da falta de dinheiro e das despesas com o carnaval que ainda se fazem sentir." Apesar de tudo, a seção de fazendas da casa tem sido a mais procurada. O metro da sêda pura que custava NCr$ 32,00 baixou para NCr$ 19,90.

Na Zacharias, a remarcação começou na segunda-feira, às nove horas da manhã, mas, conforme declarou uma das vendedoras, "já havia fila formada desde quatro da madrugada."

— Não tem acontecido confusão; para evitar empurrões na entrada, distribuímos cartões numerados e as freguesas só entram de dez em dez.

Na Casa Barki, especialista em artigos de cama e mesa, só se faz liquidação uma vez por ano, durante o mês de março. Vende-se o que se quer e o que não se quer.

— As pessoas nunca deixam de comprar, porque vendemos pràticamente artigos de primeira necessidade diz o gerente Geraldo Lima dos Santos.

Na Agacê, loja de artigos para a mulher, as saias, as blusas e os sapatos têm sempre maior saída, segundo observa Maria Freitas, gerente.

— Pouco movimento nunca acontece aqui, porque contamos com uma clientela bastante antiga, o que não acontece com as casas recentemente inauguradas.

O Serviço

PINTURA LIVRE: Para desenvolver a capacidade criadora inata das crianças, o Atelier de Pintura Livre, na Rua Visconde de Albuquerque, 473, está aceitando alunos de 5 a 12 anos, oferecendo aulas de modelagem, pintura, teatro de fantoches e outras. Para crianças que estudam à tarde, existem turmas que funcionam aos sábados das 2h às 16h30m.

OS MAIS VENDIDOS: Os livros Mágica do Saber *(para todos os níveis) e* Meu Companheiro *(de linguagem e matemática) custam em média NCr$ 3,20 e podem ser encontrados em tôdas as livrarias do Rio.*

COADOR: Um coador revolucionário, de plástico, que vem com a medida certa para 6 cafèzinhos: uma novidade. Da marca Melita, é um recipiente onde se coloca a água fervida, depois de passarem por pequenos coadores de papel, que uma vez usados se joga fora. Prático, e principalmente de boa forma, é mais uma comodidade para a dona-de-casa brasileira.

MATÉRIA DE MEMÓRIA: Curso de memorização, sucesso atual nos centros europeus, já pode ser encontrado entre nós. Introduzido no Brasil pelo professor Eduardo Pinheiro, que foi também o lançador no Brasil da leitura dinâmica, é um curso que explora o potencial ilimitado de memorização que cada um de nós possui, treinando o cérebro a arquivar mentalmente centenas de conhecimentos. À disposição dos interessados na CEAL, à Rua México 11, 9.º andar ou Bolivar 54, 10.º andar.

SUCATA: Quem ainda não viu o *show* da Pilantragem, na Sucata, aproveite, porque a partir de quinta-feira, estreará Elisete Cardoso, outro sucesso ao qual não se pode deixar de assistir.

VIOLÃO: A Escola Brasileira de Música Popular do Museu da Imagem e do Som abrirá amanhã matrículas para o curso de violão, com os professôres Daudeth Azevedo e Alberto Arantes. As aulas serão iniciadas no dia 5 de abril e as matrículas podem ser feitas no local.

FRIGIDEIRA DE SIRIS: Para acompanhar o chope (branco ou prêto) o Cabral 1500 acaba de lançar a frigideira de siris, que já está fazendo sucesso entre os freqüentadores do local.

O MAIS PROCURADO: O bar mais procurado do Leblon, esta semana, está sendo o do Mário's. Com ar refrigerado perfeito; ótima adega.

CAMARÃO: O camarão brasileiro, que pràticamente começou a ser exportado no comêço do ano passado, já está sendo cotado em segundo lugar no mercado americano, sendo superado em qualidade apenas pelo da Nicarágua. O Brasil exporta camarão também para a Europa e Japão. A informação é da Sudepe.

QUEIJO E PÃO: Pão-pão Queijo-queijo é a mais nova lanchonete paulista. A novidade: você monta seu sanduiche como quiser, basta escolher e pedir: peito de frango, rosbife, presunto, atum, diversos tipos de môlho, tomate, alface, saladas, três tipos de pão. Fica na Rua Sete de Abril, 56.

BARATAS "GO HOME"
MORTE AOS INVASORES DO LAR!
DEDETIZAÇÃO É LIMPEZA
CONFORT-LAR
47-5586
R. Visconde de Pirajá, 318 loja 21

RIO DE JANEIRO □ DOMINGO, 9, E SEGUNDA-FEIRA, 10 DE MARÇO DE 1969 JORNAL DO BRASIL

caderno Especial

FOTO KEYSTONE

A ESSÊNCIA DO POLÍTICO

De Gaulle aparentemente fêz concessões a Nixon durante a entrevista que mantiveram no Eliseu

FOTO DA AP

A MURALHA DE CHINESES

Pequim prometeu 700 milhões de homens em armas para enfrentar a ameaça russa

FOTO KEYSTONE

DIVISÃO DE INFLUÊNCIAS

Nixon ganhou de Wilson a promessa de apoio para as negociações de paz entre EUA e URSS

Nixon

Após sua viagem de dez dias pela Europa, o Presidente Richard Nixon voltou a Washington reconhecendo que a diplomacia pessoal tem limitações e muitos dos problemas mundiais continuam à espera de uma solução. Alguns observadores acham que seu maior êxito foi a possibilidade de a França retornar ao convívio da Aliança Atlântica. (Pág. 3)

Agressão

A União Soviética apresentou às Nações Unidas sua mais recente posição sôbre o problema da agressão armada internacional. O nôvo conceito divulgado por Moscou contraria os terroristas árabes de Al Fatah, os guerrilheiros de Cuba e as afirmações de Mao Tsé-tung. (Pág. 5)

China x URSS

O conflito sino-soviético agravou-se nos últimos dias com o anúncio formal feito por Moscou do choque fronteiriço em que 30 soldados russos e 34 chineses morreram. Com isso, os dirigentes soviéticos reavivaram a hipótese de uma ação conjunta entre URSS, EUA, Japão, Formosa (Taiwan) e Mongólia para deter os planos imperialistas de Pequim (Página 6).

No Castelo do Rio é assim...
SUPER
venda de outono
PHILIPS
PHILIPS
A mais aprimorada linha de gravadores.
MINI-K 7 - sistema criado pela PHILIPS, perfeição em gravadores.

Gravador PHILIPS, Mod. EL-3303. Transistorizado. Adaptável, à corrente elétrica. Carregador automático. NCr$ 608,00 em 10 prestações iguais de NCr$ 60,80

Gravador Portátil PHILIPS, Mod. EL-3302. Transistorizado. Adaptável à corrente elétrica. Acondicionado em estôjo de couro. NCr$ 495,00 em 10 prestações iguais de NCr$ 49,50

Gravador PHILIPS, Mod. N-4408. Estereofônico de luxo. A pilhas. 3 velocidades. NCr$ 2.495,00 em 10 prestações iguais de NCr$ 249,50

Gravador PHILIPS, Mod. N-4308. 2 velocidades. 4 pistas. Transistorizado. NCr$ 1.064,00 em 10 prestações iguais de NCr$ 106,40

10 MESES IGUAIS COM DESCONTO

ATENÇÃO: Na compra de seu gravador, exija do CASTELO DO RIO, uma camisa moderníssima, para V. esnobar nas sua rodas esportivas...

CR

A loja n.º1 da Rua Uruguaiana e Rua Conde de Bonfim, 170 - TIJUCA*
*(Aberta diàriamente até às 22 hs.)

castelo do rio
em cada oferta, você ganha na certa.

69 - reinício de abate:
capacidade diária:
500 BOVINOS
400 SUÍNOS
CÂMARAS FRIAS: 4.407,67m³
Cruzeiro
Cruzeiro Abate S.A.
CAPITAL: NCr$ 6.060.000,00
MATADOURO – FRIGORÍFICO
CRUZEIRO – Est. S. Paulo

Julien Freund, filósofo do político, discípulo do alemão Carl Schmitt e do francês Raymond Aron, analisa exaustivamente no seu livro "L'Essence du Politique" todos os fenômenos que resultam do simples fato de ser o homem um animal político.

julien freund e a essência do político

HEITOR PINTO DE MOURA

Só agora o nome de Julien Freund, **maitre de recherche** no Centro Nacional de Pesquisa Cientifica de França, começa a ser conhecido por aqui.

Como seu principal livro — até a data — é de 1965, o fato de apenas meia dúzia de pessoas poder situar seu nome e sua obra reafirma que temos ainda um longo caminho por percorrer até que o Brasil tenha condições de absorver e difundir, de pronto, muito livro importante publicado no exterior, que normalmente levarão anos para vencer o Atlântico e nossa frigidez cultural.

Jean Lacroix, na pequena apreciação critica feita por ocasião do aparecimento de **L'Essence du Politique** (Sirey, 1965) escreve que o filósofo fica sempre desarmado diante da politica. Filosofia é razão, diálogo, recusa da violência. Politica é poder do homem sôbre o homem, implica o irracional e não existe sem violência.

Mas se o filósofo renunciasse a racionalizar o irracional, se recuasse diante da compreensão mesma da violência, negar-se-ia como filósofo. Afirma, assim, que "é preciso coragem e lucidez para empreender a análise do politico. Isso não falta a Julien Freund, que consagra perto de oitocentas páginas, algumas vêzes irritantes, mas sempre salubres, à análise da essência do politico."

Parece, pois, ficar justificada a tentativa de resumo que se segue, pràticamente com as próprias palavras de Freund. Seu exclusivo intuito é o de despertar alguma maior curiosidade para uma obra tão rica de sugestões.

Essência do político

Freund parte da proposição de que há uma essência do politico, isto é, de que há, em tôda coletividade politica, qualquer que seja ela e sem que nenhuma seja excetuada, constantes e realidades imutáveis, ligadas à sua natureza mesma e que fazem com que ela seja politica.

Essas constantes, afirma êle, permanecem independentes das variações históricas, das contingências espaciais e temporais, dos regimes e dos sistemas politicos.

Como determinar essas constantes, como analisar a essência do politico? Não se trata de estudar a politica enquanto atividade prática e contigente, que se exprime em instituições variáveis e em acontecimentos históricos de tôda espécie, mas sim de ensaiar compreender o fenômeno do politico nas suas caracteristicas próprias e distintas, que o diferenciam de outros fenômenos de ordem coletiva, como o econômico, o religioso etc., e de encontrar os critérios positivos e decisivos que permitem fazer a discriminação entre as relações sociais que são pròpriamente politicas e aquelas que não o são.

Freund evita cuidadosamente raciocinar em função de uma doutrina politica, o que implicaria certamente um juizo de valor (qual a doutrina politica que não se julga superior a tôdas as outras?), procurando sobretudo compreender porque tôda coletividade politica se dá necessàriamente um exército, uma policia, uma administração, instituições e se fundamenta sôbre uma certa concepção do mundo ou ideologia.

E também se proibe de entrar na roda-viva que consiste em se afirmar mais democrata ou menos democrata que um outro, a se classificar à esquerda ou à direita, pois não tem **outra ambição que a de servir à fenomenologia do politico, no sentido em que a função da fenomenologia é a de analisar tão corretamente como possivel as realidades e os dados originários de uma atividade.**

O grosso de seu livro é assim dedicado a estudar o politico, primeiro como uma essência que tem por fundamento um dado da natureza humana, analisando-o depois à luz dos pressupostos próprios a essa essência, que são, segundo êle, as relações de comando-obediência, de privado-público e de amigo-inimigo.

Os pressupostos

Freund não se cansa de repetir e de precisar sua **démarche** conceitual rigorosa em busca das caracteristicas permanentes e constitutivas, invariáveis e especificas, do fenômeno politico, desligada das particularidades históricas das situações e dos regimes.

"Não se trata, pois, de uma teoria politica que procura pesar sôbre a atividade politica em nome de uma idéia preconcebida sôbre o melhor e o mais feliz estado da humanidade, mas de encarar o politico tal como êle sempre foi. Ficam assim excluidas tôdas as tentativas que se preocupam em explicá-lo como uma aquisição que se segue à alienação da natureza humana, bem como aquelas que acreditam que êle se transformou no curso da história cultural, seja pelo autodesenvolvimento do conceito, seja sob a ação das condições externas."

Para Freund não há outra solução senão a de considerar o politico tal como êle sempre nos apareceu e tentar fazer então sua fenomenologia.

Comando-obediência

Haveria, segundo Freund, uma indiferença bem generalizada pela análise direta dessa noção politica fundamental que é a de comando-obediência. O interêsse maior, através de muitos séculos de teorização da politica, sempre se fixou em questões que, do ponto-de-vista da essência do politico, são antes periféricas: quem comanda? quantos comandam? como comandar melhor? qual o melhor poder? quais as relações entre o poder e as condições econômicas, sociais e demográficas de uma dada sociedade?

Essa tendência, Freund a explica por várias razões. Em primeiro lugar é mais atraente e mais fácil fazer observações e conjecturar a respeito da sucessão ou da coexistência de acontecimentos históricos, pela abundância de informações, que analisar um pressuposto que foge das determinações causais precisas e do método critico ordinário das ciências humanas.

A análise conceitual de uma noção como a de comando-obediência é bem mais dificil que uma pesquisa sociològica sôbre o poder. E, continua êle, por sua natureza mesma de fundamento, a relação comando-obediência é refratária a uma racionalização suscetivel de satisfazer o espirito lógico e classificador. Se não é complicado formar a imagem do que deve ser o comando e a obediência, outra coisa será responder a questões, tais como: Por que há comando e obediência e por que são encontrados em tôda sociedade politica? Por que os homens obedecem a um ser que não passa de um homem? Em que consiste o poder daquele que se faz obedecer?

Nesse ponto Freund lembra o nome de Comte que, raro entre sociólogos e politologos, sempre deu a maior atenção à relação politica fundamental de comando-obediência, mostrando que essas noções são dialèticamente correlativas e que constituem os alicerces de tôda sociedade dita politica. A maioria dos outros filósofos abandonara-a à psicologia social ou à caracterologia.

Quanto à noção de obediência, seu destino é ainda mais cruel, como que deixando de ser objeto de preocupação a não ser para pensadores tidos como reacionários ou para teólogos. "E na melhor das hipóteses tornou-se pretexto para variações sôbre a escravidão, a tirania, a opressão e outras formas de coerção."

Das quase 200 páginas dedicadas à cuidadosa análise dêsse primeiro pressuposto vale referir aqui as que tratam da soberania e da ordem, resultante da dialética do comando e da obediência. Com relação à soberania, todo o esfôrço de Freund se aplica a **repolitizar** o conceito, ligando-o à noção de comando, de que é um atributo, e esvaziando-o da juridicidade, que o domina desde Bodin, responsável por muitos dos problemas e equivocos que até hoje o cercam.

Sôbre a dialética do comando e da obediência, vejamos, com suas próprias palavras, como Freund coloca o problema. "Da análise das noções de comando e obediência resulta que sua reciprocidade nos interdiz conceber a ação de comando sob a forma de um decisionismo puro. Com efeito, êle não é um fim em si mesmo, pois dirige-se a outras vontades, com o fito de realizar uma obra comum, em beneficio do conjunto da coletividade e a obediência é a condição para sua execução. Deve-se evitar um duplo êrro: crer que o comando tudo pode e, inversamente, que êle é inútil. No primeiro caso cai-se na ilusão bem difundida de que basta mudar de regime ou pôr à testa dos negócios públicos um outro homem para que desapareçam as dificuldades, para que os problemas encontrem a melhor solução, enfim, para que as coisas marchem necessàriamente melhor na concórdia e na segurança desejadas.

No segundo caso vai-se dar no sonho da ordem racionalizada em felicidade universal, quando, sob os efeitos da fraternidade e da coordenação de vontades iguais, as coisas se administrariam por elas mesmas, sem a intervenção de um poder qualquer. Na realidade a ordem se estabelece por uma reação constante dos homens sôbre as coisas e dos homens sôbre os homens.

Nesse sentido, todos os membros de uma coletividade participam, pelo menos de modo difuso, da manutenção e do desenvolvimento da ordem. Esta consiste, assim, num equilibrio mais ou menos estável, determinado em grande parte pelo jôgo dialético do comando e da obediência. Assim compreendida, a politica, como qualquer outra atividade, é criadora de ordem."

A dialética do comando e da obediência envolve um **consensus**, fundado no temor ou na confiança. Esta última não é possivel a não ser que as decisões do comando não se fragmentem em simples medidas de circunstâncias, sem coordenação ou ameaçadas de serem sempre postas em causa. Devem ter o valor de normas continuas de ação ou, em sua falta, devem-se inspirar numa tradição, nos costumes ou num gênero de vida comum à coletividade.

Dai duas espécies de decisões: as disposições circunstanciais sôbre a politica do dia-a-dia, destinadas a regulamentar os casos especificos ou de emergência e aquelas que postulam o durável e que são verdadeiramente constitutivas da ordem, pois concernem à estruturação da vida coletiva global segundo um certo espirito — são as instituições, costumes e cultura. O que se chama de ordem pública consiste na interferência dessas duas espécies de disposições.

Dentro do contexto dessa dialética Freund passa então a analisar detidamente a lei, o poder, o govêrno, poder e govêrno, legitimidade e legalidade, razão e ordem, ordem e justiça.

Sôbre govêrno: "Uma das tarefas da politica consiste em se organizar ela mesma, ao tempo em que organiza a coletividade, a fim de equilibrar a fôrça viva que anima o poder. Como ela não se deixa regularizar diretamente, não resta ao politico outra solução senão a de consolidar a ordem, com a ajuda de formas e instituições, ou seja, consolidar a relação dialética do comando e da obediência que a sustenta. Para êsse fim, transforma o comando em govêrno, em função regular, dotada de continuidade, e a obediência em disciplina, em consentimento fundado sôbre a razão, a utilidade e o sentido do bem comum."

O pressuposto do privado e do público

Como existem outros tipos de comando e de obediência que não são politicos (o chefe de uma emprêsa, a obediência familiar, por exemplo) é evidente que o primeiro pressuposto não determina completamente a essência do politico e que é necessário que haja um outro que defina especificamente a esfera do comando e da obediência politicos.

Trata-se, em outras palavras, de delimitar com a maior precisão possivel o dominio da atividade politica pela descoberta de um critério que separe o que é politico do que não o é.

Êsse critério de separação resume-se na distinção do privado e do público.

Como tôda essência, o politico tem seu dominio próprio, que êle rege segundo suas próprias leis. Isso quer dizer que êle não governa o homem todo — a pluralidade das essências tal não permite — mas apenas um setor determinado da atividade humana global. O politico é imediatamente uma relação social, isto é, lá onde não houver sociedade não haverá o politico.

Assim como êle não rege o homem todo, tampouco governa a sociedade tôda, pois há outras relações sociais além das politicas, como as econômicas, familiares etc. A relação social pròpriamente politica é aquela do público. Dêsse ponto-de-vista as outras são chamadas privadas. É pública (ai está o dominio de competência do politico) a atividade social que tem por fim proteger os membros de uma coletividade independente, enquanto êles formam essa coletividade e têm, como tal, um bem comum a salvaguardar, que é a própria razão de ser dessa coletividade. Privada é a relação social que concerne ao individuo e aos contatos interindividuais como tais, sejam êles de ordem da reciprocidade ou de ordem associativa.

O privado e o público são, portanto, igualmente relações sociais, mas num caso, a relação tem por fundamento a autonomia das pessoas, no sentido de que elas possuem a liberdade de aderir a um grupamento, de o deixar ou de se abster e, no outro caso, tem por fundamento a independência da coletividade formando um todo. O politico é sòmente senhor do que é público. Sem o pressuposto da distinção do privado e do público e sem a limitação constituida pelo privado o homem seria o eterno prisioneiro do politico. Nesse caso, o politico não seria apenas uma essência imperialista ou hegemônica; ela excluiria efetivamente tôdas as outras essências e não sòmente a sociedade seria integralmente politica mas o homem, como tal, nada mais seria que um animal politico.

É à luz dêsses dados que Freund encara o totalitarismo: gigantesco esfôrço para apagar a distinção entre o individual e o público, pela eliminação da realidade intermediária entre o público e o pessoal que é a sociedade civil. A sociedade civil é o lugar onde o privado e o público se interpenetram sem cessar, seja por compromissos, seja por tensões. A degradação dessa realidade intermediária conduz fatalmente à ruina das categorias do privado e do público, pela identificação do individuo ao social ou pela do social ao Estado. Nos dois casos tem-se o totalitarismo. A primeira versão é a do marxismo, que espera por essa via liberar o homem da cisão que a distinção entre privado e público teria introduzido. A segunda versão é a do jacobinismo, que tudo quer realizar pelo povo, para o Estado. Assim, Hitler teria sido o grande jacobino da Alemanha.

É impossivel, neste espaço, continuar a listagem dos problemas suscitados por essa segunda dicotomia do politico, que Freund estuda incansàvelmente: o privado e a comunidade, o privado e o individuo, liberdade, o público como relação impessoal, a representação, regime e constituição (analisa detidamente a constituição politica, a juridica e a ideológica), o povo, o cidadão.

E também não será possivel senão fazer uma ligeira referência a um dos mais surpreendentes capitulos do livro de Freund, onde êle trata da dialética do privado e do público, de que resulta a opinião. É preciso demonstrar, diz êle, que a politica é um problema de opinião. Como ela é sobretudo decisão — o que algumas vêzes significa arranjar-se para impedir que se tome uma decisão — a politica não é puro conhecimento teórico. A impossibilidade de se constituir ela mesma em essência — isso seria a redução absurda de uma essência a uma outra — não é contudo obstáculo ao conhecimento teórico do politico e ao desenvolvimento da ciência politica ou politologia.

O êrro consistiria em concluir, da existência da politologia, pela cientificidade da politica como tal, como se a elaboração de uma ciência das religiões transformasse a religião em saber cientifico.

A verdade é que a politica é antes de tudo ação, o que significa que ela é um problema de vontade e de opinião. A especificidade dessa ação, diferentemente à de outros tipos, é que ela se desenvolve sôbre a base da autoridade a fim de assegurar o poder que está a serviço da proteção de uma coletividade politica.

Como ação, a politica se propõe necessàriamente realizar uma obra imediatamente útil, em oposição ao conhecimento teórico, que é uma pesquisa indefinida. Governar não significa dar prova de saber, mas agir politicamente. Ou, sendo antecipação perpétua, uma aposta sôbre o futuro, a politica deve prever o futuro e decidir em função de um objetivo por ser alcançado que, como tal, ainda não existe.

"Ora, não há ciência a não ser do que existe, e não do que ainda não existe. A multiplicidade e o caráter imprevisto dos problemas, bem como a urgência de uma solução não dão tempo a que se examine cientificamente as questões em debate ou os conflitos a resolver ràpidamente. É preciso a todo instante decidir, pronunciar-se, resolver, julgar, dar uma solução. Que fazer senão fiar-se na intuição, na opinião e na experiência humana geral? É nesse sentido que a politica é uma arte e que a opinião desempenha um tão grande papel. Entre autoridade e opinião a relação é intrinseca, isto é, uma não existe sem a outra ao nivel do politico."

A relação ordinária comando-obediência é a coerção, que a qualidade da autoridade transforma em assentimento, passando a obediência, de submissão à fôrça, a ser uma adesão à realização da politica dirigida por quem estiver no poder. A autoridade transmuda a dominação imposta em consentimento à idéia, à causa ou à opinião representadas pelo poder ou regime. Nem todos os membros da coletividade reconhecem a autoridade unânimemente — isso nunca foi visto. Aos opositores, a relação comando-obediência continua coercitiva, pois em geral são partidários de uma outra opinião, de uma outra causa que, a seus olhos, têm autoridade.

Não é fácil acompanhar todo o raciocinio sistemático de Freund, e menos ainda resumi-lo, sobretudo neste capitulo da dialética do privado e do público em que ainda examina tópicos tais como partidos politicos, sufrágio, opinião pública ("convergência das apreciações do maior número de pessoas de uma coletividade, de modo que se forma um sentimento comum e dominante, que exerce uma pressão difusa"), propaganda, ideologia.

O terceiro pressuposto

Finalmente o terceiro pressuposto. André Gide, diz Freund, definia a idéia genial como uma **banalidade superior**, querendo com isso dizer que ela é uma idéia tão simples e manifesta que se tem a impressão de que todo homem de reflexão poderia tê-la encontrado. Assim, ao **cogito** de Descartes, ao **a priori** de Kant, à **durée** de **Bergson**, ao **Seiende** de Heidegger, Freund incorpora a relação amigo-inimigo, que Carl Schmitt foi o primeiro a analisar sistemàticamente, demonstrando que ela é não sòmente determinante da compreensão do fenômeno da guerra como também é um dos fundamentos de tôda a politica.

Não há dúvida de que êsse é o capitulo mais interesante do livro de Freund, como talvez também o de maior potencial polêmico. Não é praticável, dentro das limitações dêste resumo, ir além de duas ou três observações sôbre seu variado conteúdo.

Mal poder-se-á arrolar alguns dos tópicos que são analisados seja no contexto da amizade (concórdia, fraternidade, Estado mundial, aliança, comunidade internacional), seja no da inimizade (inimigo politico, violência, terror, mêdo e politica), seja no da dialética de amigo-inimigo, que é a luta (Estado, revolução, neutralidade, guerra, guerra justa, paz).

A tese de Carl Schmitt é assim resumida por Freund: "A politica possui, como a moral, a estética ou a economia, seus próprios critérios que determinam especificamente sua atividade. Assim como o bem e o mal, o feio e o belo são os critérios da moral e da estética, a dualidade amigo-inimigo é o da politica. Essa relação, é necessário compreendê-la como uma determinação conceitual, à qual impõe-se trazer a politica, e não como uma definição exaustiva. Essa distinção de amigo e inimigo tem assim um valor sui **generis**, o que quer dizer que se pode apresentar independentemente das distinções morais, estéticas ou econômicas, não se deixando reduzir a elas nem delas se deduzir. Por conseguinte o inimigo politico não é obrigatòriamente um ser èticamente mau, como tampouco se confunde com o concorrente econômico. O inimigo, êsse é o outro, é o estrangeiro, e basta à sua essência que êle seja existencialmente, num sentido particularmente intenso, qualquer coisa de outro e de estrangeiro para que, em casos extremos, as relações que com êle se têm transformem-se em conflito que não é possivel resolver nem por uma normalização geral preventiva nem pela arbitragem de um terceiro, desinteressado e imparcial."

Os conceitos de amigo e inimigo não devem ser tomados num sentido metafórico ou simbólico, prossegue êle, mas sim num sentido concreto e existencial. Mais evolui uma oposição para a distinção amigo-inimigo, mais torna-se ela politica. A caracteristica do Estado (sobretudo do Estado moderno, dirá êle mais adiante) é a de suprimir, no interior de seu dominio, a divisão de seus membros ou grupamentos internos em amigos e inimigos, não tolerando senão simples rivalidades agonais ou lutas de partidos e reservando ao govêrno o direito de designar o inimigo externo. Entretanto, desde que as rivalidades internas evoluam no sentido da distinção entre o amigo e o inimigo, surgirá a guerra civil, ameaça de aniquilamento da unidade politica do Estado.

É, assim, evidente que a oposição amigo-inimigo é politicamente fundamental. Os outros antagonismos internos, de ordem religiosa, social ou econômica, não são politicos a não ser secundàriamente, pelo menos enquanto não dividirem os membros da coletividade em amigos e inimigos. Nesse caso a rivalidade torna-se diretamente politica e seus motivos religiosos, sociais ou econômicos passam a um segundo plano.

Mais uma vez é preciso dizer que é impossivel continuar a tentativa de resumir a vastidão de idéias que Freund sabe criar. Apenas mais uma precisão sôbre êsse terceiro pressuposto (e de lado ficarão incontáveis páginas sôbre a dialética do amigo e do inimigo, a luta) antes de se passar aos capitulos finais sôbre as finalidades e os meios do politico.

Por mais importantes e capitais que sejam a relação de comando-obediência e aquela de privado e público, elas não definem o politico exaustivamente, pois elas determinam respectivamente a formação e a organização interior de uma coletividade e não suas relações com as coletividades estrangeiras. A dualidade amigo-inimigo pode assim aparecer como sendo antes de tudo o pressuposto da politica externa. Mas não é necessário dizer que sua ação terá repercussões sôbre a vida interior de uma coletividade, pois nenhum Estado está definitivamente livre da ameaça de uma guerra civil. O Estado é, com efeito, a unidade politica histórica que conseguiu suprimir o inimigo no interior de seu dominio, impelindo-o para o exterior.

O Estado é uma criação artificial, não o politico. Em todo caso, qualquer que seja a unidade politica, tôdas tendem inevitàvelmente a eliminar o inimigo interior para fazer reinar a concórdia civil, pois em caso contrário sua existência estaria permanentemente em jôgo. Compreende-se assim melhor a significação do pressuposto do amigo e do inimigo. Êle condiciona a conservação das unidades politicas, sua existência no tempo.

Uma coletividade politica que não consegue dominar a inimizade interna não sòmente não é capaz de tornar-se uma verdadeira unidade politica, mas se instala na desordem e na anarquia e, por conseguinte, não mais fica à altura de exercer uma das funções capitais de todo Estado, que é a proteção e a segurança de todos os seus membros. Se a inimizade interna persistir, a coletividade corre o risco de se cindir e de dar origem a vários outros Estados, deixando de existir a antiga unidade politica.

Por outro lado, se um Estado é incapaz de resistir às pressões do inimigo externo, fica também ameaçado de desaparecer, ou pela ocupação (protetorado) ou pela anexação ou partilha entre os vencedores, cessando de existir como realidade politica independente. A dicotomia amigo-do politico, de vez que não pode existir inimigo constitui o pressuposto existencial unidade politica sem um território sôbre o qual exerça sua soberania e afirme sua particularidade.

Considerações como essas, adverte o próprio Freund, podem subverter as escatologias e assombrar os que se comprazem na ilusão do pacifismo que lhes faz às vêzes de teoria da paz. Pode haver, afirma êle, uma vantagem politica em alterar a verdadeira face da politica, denunciando como diabólicas e imorais as descrições da realidade politica ou desacreditando a análise fenomenológica do politico.

O Presidente Richard Nixon após visitar a Europa dispõe dos dados para dar sua primeira jogada no tabuleiro da política internacional. Os comentaristas se perguntam: Agora o que fará Nixon para solucionar as crises da OTAN, Vietname, relações EUA-URSS, Oriente Médio, Berlim e Peru?

dez dias na europa podem matar um sonho

MAX LERNER | **do** Los Angeles Times

Não invejam a viagem européia efetuada pelo Presidente Nixon. Em Bruxelas, Bonn ou em Roma o máximo que êle terá podido reafirmar é a política de proteção norte-americana à Europa, que só poderá ser defendida com armas nucleares. Em Londres, êle novamente terá deixado perceber a importância americana em romper o bloqueio francês contra o ingresso da Inglaterra no Mercado Comum. E finalmente em Paris, êle e Charles De Gaulle terão podido trocar impressões amistosas sôbre as suas respectivas *rentrées* triunfais, depois de anos de ostracismo, mas o impasse franco-norte-americano sôbre a política européia está por demais enferrujado para ter sido azeitado convenientemente, pelo menos enquanto De Gaulle estiver no poder.

Será que existe alguém que tenha escrito recentemente sôbre a unidade européia e que não se tenha sentido desanimado? Pensava-se que êsse sonho de unidade fôsse possível e que poderia tornar-se realidade. Mas já se passou quase um quarto de século desde que Monnet, Schumann, De Gaspari e Adenauer o conceberam e êsse sonho agora agoniza, está pràticamente morto.

Quem foram os assassinos dêsse sonho? Entre êles pode-se enfileirar as rivalidades nacionalísticas de hegemonia européia, o quase insolúvel problema das duas Alemanha, as convulsões econômicas da Inglaterra — e, por conseguinte, a sua virtual suspensão como fôrça européia — e ainda as ineptas políticas norte-americanas para a Europa durante as administrações Eisenhower e Kennedy: a primeira por ter perdido a chance de agir conjuntamente com De Gaulle e a segunda por causa da utopia de sua Grande Visão de uma união atlântica.

Pode-se, ainda, acrescentar a esta vasta série de assassinos do sonho europeu a oposição inimiga do império soviético a tudo que pudesse unificar a Europa, salvo se fôsse sob a liderança comunista. E em primeiro e último lugares conte-se a permanente oposição de De Gaulle a qualquer medida que pudesse diminuir a fôrça do nacionalismo na Europa e reduzir o seu papel dentro dêsse contexto, modelando uma Europa que pudesse conviver confortàvelmente com o poder norte-americano.

Qualquer que seja a nossa opinião sôbre De Gaulle tem-se que classificar um ponto: êle é europeu. Precisamente por se achar saturado de cultura e tradições européias é que êle se volta para as rivalidades dinásticas e sua impiedosa procura de domínio de uma nação, tanto em poder como em influência. É uma das contradições pitorescas da História que um homem que representa tão grande parte da criatividade européia seja exatamente aquêle que jogou areia tão displicentemente no mecanismo da unidade européia.

Quando a História vier a se ocupar desta nossa era e o papel nela desempenhado por De Gaulle, êste poderá vir a ser crismado de Charles, o Negativo, por ter dito "não" a todos os esforços afirmativos para unir os recursos e tecnologias da Europa, sua capacidade de se defender, sua própria formulação política. Sua atitude mais recente, a de deixar vazio o assento francês na reunião da União da Europa Ocidental — que poderia servir de trampolim para o ingresso da Inglaterra no Mercado Comum — não passa de sua mais nova exibição da neurose de negativismo de que está possuído.

É de se lamentar que o Presidente Nixon não tenha podido contar com um líder europeu para guiá-lo — de maneira certa ou errada — por entre os perigos da diplomacia européia e a sua política de poder. Harry Truman contou com Churchill, Dwight Eisenhower e John Foster Dulles tiveram Harold Macmillan e Konrad Adenauer para assisti-los, assim como John Kennedy, Dean Rusk e George Ball contaram com Jean Monnet. É triste ter-se de reconhecer que não mais existem líderes europeus desde que Paul-Henry Spak se afastou do círculo de poder norte-americano, por se opor ao Tratado de Não Proliferação; Kurt-Georg Kiesinger e Harold Wilson são visivelmente não líderes e De Gaulle é nitidamente um desencaminhador. Nunca nos tempos modernos coube a um Presidente norte-americano e ao Secretário de Estado a tarefa integral de criar uma política européia sem ter de consultar um líder europeu na qualidade de seu associado natural.

A única voz que se ergueu para dar um conselho a Nixon, ainda que indiretamente, foi a do Ministro da Defesa britânico, Denis Healey. Ao apresentar um orçamento de defesa britânico bastante minguado, Healey acentuou que embora os inglêses tivessem de retirar suas fôrças do Extremo Oriente e do Oriente Médio, "nós não podemos rebocar as ilhas britânicas para longe do continente europeu", acrescentando que êles não estavam tentando acordar seus associados europeus para enfrentar o princípio de realidade da defesa européia — a necessidade de as nações da OTAN honrarem seus compromissos de fôrças convencionais, a necessidade da América ter de reconhecer que a defesa da Europa, no caso de surgirem problemas com os russos, talvez tenha de ser feita à custa de um compromisso nuclear norte-americano.

É êsse o melancólico resultado de todo o sonho europeu.

americanos confiam numa paz com moscou

MAX FRANKEL | **do** New York Times

Washington — O Presidente Nixon tem agora diante de si a visão — e, até certo ponto, a esperança — de uma colaboração russo-americana, com a finalidade de extinguir as mais perigosas crises mundiais.

Com extremo cuidado, o Presidente narrou na televisão as impressões que êle e seus assessôres tiveram dos primeiros prólogos para as conversações com os diplomatas soviéticos. Nixon declarou-se encorajado porque Moscou "poderá atuar como agente pacificador no Oriente Médio e até mesmo no Vietname."

O Presidente Nixon deu aos russos o benefício da dúvida na atual tensão sôbre Berlim. "Lá também — disse Nixon — espero que êles usem sua influência para esfriar as tensões, que de outro modo poderiam impelir as superpotências a um confronto." Por outro lado, Nixon responsabilizou a União Soviética por sua ajuda militar ao Vietname do Norte e aos países árabes, afirmando que sem tal ajuda "Hanói não poderia sustentar guerra com os Estados Unidos, nem a crise no Oriente Médio seria motivo de grande preocupação."

Nixon, porém, mostrou compreender os interêsses soviéticos. Tentanto explicar o apoio "ambivalente" dos soviéticos ora à idéia de luta ora às negociações, afirmou entender a impossibilidade de os russos abandonarem o Vietname do Norte e outros focos de luta, sob pena de pôr à prova sua liderança no mundo comunista.

Para Nixon, "o fato preponderante" sôbre as crises no Vietname, no Oriente Médio e em Berlim é o perigo de escalada e confronto entre as nações nucleares. "O Govêrno soviético está pensando duas vêzes a respeito de suas posições, pois deseja um confronto com os Estados Unidos tanto quanto nós", afirmou.

ATITUDE CONCILIADORA

A atitude de Nixon traz a esperança — sublinhada pelos encontros com o Embaixador Anatole Dobrynin — de que uma série de pressões, aproximando Washington e Moscou de um mesmo ponto, levará a um trabalho conjunto para afastar qualquer perigo. Foi esta convicção que levou Nixon ao desejo de negociar os problemas políticos com a União Soviética, além dos referentes à corrida nuclear.

Quando Nixon exprimiu êsse desejo, replicaram-lhe de todos os lados que "juntando assuntos controvertidos" estava na verdade impondo condições que a União Soviética não aceitaria. Na recente viagem à Europa, porém, Nixon deixou claro que jamais pensara em impor condições.

Nixon voltou convencido de que os russos o entenderam. "Nossa atitude em relação a êles — disse — não é do estilo façaisso-ou-não-conversaremos, mas conciliadora. Devo dizer que, depois das conversações com o Embaixador soviético, penso que êles seguem a mesma linha agora. Isso nos fará progredir muito em direção a um mútuo objetivo."

COLABORAÇÃO

Nixon acha que os aliados europeus dos Estados Unidos já entenderam seu propósito em negociar com Moscou. A promessa de consultas completas afastou o mêdo dos aliados de que seus interêsses fôssem menosprezados em conversações por cima de suas cabeças — uma outra *Ialta*, nas palavras de um dos anfitriões europeus do Presidente.

"Mas os aliados também entenderam — afirmou — que as conversações sôbre armas, feitas para seu próprio benefício, não podem prometer paz ao mundo, já que a maioria das guerras é causada por atritos políticos, não pelas armas. Assim — acrescentou — o que os europeus querem é progresso. No Vietname, no Oriente Médio, em Berlim."

Apesar de ter atribuído êsses desejos aos europeus, essa é na verdade a lista de Nixon sôbre as prioridades para terminar as crises. Diz-se que Nixon pensa que a transformação de Berlim, do Vietname e do Oriente Médio em áreas de colaboração soviético-norte-americana, compraria muitos anos de paz internacional, a menos que surgissem problemas com a China comunista.

HORA DE NEGOCIAR

O Presidente não discutiu os tipos de concessões que deseja de Moscou. Deixou a impressão, porém, de querer uma redução da ajuda militar ao Vietname do Norte e ao Oriente Médio. Citou ainda como "essencial" uma garantia das superpotências a qualquer acôrdo porventura feito entre Israel e seus vizinhos árabes, apesar de reconhecer que pode levar algum tempo até que os beligerantes decidam ouvir as propostas de outros países.

Nixon saiu do tema principal para lembrar o auxílio de Moscou no estabelecimento das conversações de paz sôbre o Vietname, no ano passado em Paris, e na discussão sôbre o formato da mesa de conferências, em janeiro. O Presidente escolheu êsse fato como prova do real interêsse soviético.

Os comentários de Nixon foram a mais eloqüente explicação de seu *slogan* eleitoral: "Chegou a hora, nas relações Estados Unidos-União Soviética, de passar do confronto à negociação." Tudo indica que o *slogan* transformar-se-á em realização da nova administração, em sua primeira tentativa de gestões diplomáticas Leste-Oeste.

questão do vietname volta a preocupar

TOM WICKER | **do** New York Times

Washington — O Presidente Nixon voltou à América depois de ter obtido um pequeno triunfo na Europa, mas a questão do Vietname deve agora parecer-lhe ainda mais complexa do que ao tempo das eleições primárias de New Hampshire, onde declarou ter um plano para pôr fim à guerra. Se não achar é porque não prestou muita atenção aos negociadores norte-americanos e sul-vietnamitas com quem palestrou em Paris.

Êsses homens não se mostram particularmente desencorajados e o Embaixador Lodge ainda recentemente descreveu como "um progresso" a sensação instintiva por êle sentida de que alguns dos atrasos e formalidades causados pela mudança de administração já haviam sido superados. Mas a palestra por êle travada com a delegação de Paris certamente não lhe terá podido dar a impressão de se achar iminente um progresso nas verdadeiras negociações.

TÁTICAS COMUNISTAS

Pelo contrário, a perspectiva agora é de uma série de sondagens demoradas e trabalhosa por parte da delegação norte-vietnamita e de seus colegas da Frente Nacional de Libertação a fim de estimarem o quanto êles poderão extrair das negociações — estratégia apoiada não apenas pela ação no campo de combate, mas pela crença de Hanói de que o povo norte-americano já está farto de guerras.

Provàvelmete a mais importantes dessas sondagens já é visível. É a recusa de Hanói, até agora, em concordar debater questões estritamente militares com os EUA — por exemplo, a retirada parcelada de tôdas as tropas estrangeiras — já que os problemas políticos foram deixados aos seus rivais sul-vietnamitas. Os negociadores norte-vietnamitas insistem que isso não passa de um esfôrço norte-americano para pôr o futuro político do Vietname do Sul nas mãos do atual regime de Saigon, cuja legitimidade êles desdenham.

Ao contrário, êles querem que o Govêrno do Vietname do Sul seja ampliado a fim de incluir certos elementos que êles aprovam e de transformá-lo numa espécie de "Gabinete de paz." Tanto os americanos como os sul-vietnamitas vêem nisso uma semelhança com as táticas comunistas durante a guerra francesa.

Então, dizem êles, os comunistas concordariam em cooperar com outros grupos políticos mas sòmente se êles mudassem de liderança, tornando-se, assim, mais aceitáveis; e no final os comunistas engoliriam ou eliminariam os grupos que dessa forma ter-se-iam enfraquecido.

LEMBRETE CRUEL

Não há indícios de que Hanói esteja preparada para ceder neste ponto. Mas a equipe norte-americana receia que se Washington fizer pressão sôbre Saigon para formar êsse *gabinete de paz*, o Govêrno Thieu-Ky venha a sucumbir, solapando inteiramente a posição não comunista. Sòmente neste particular as conversações poderiam sofrer uma protelação por tempo indefinido.

Na diplomacia clássica, a maneira de contornar uma situação dessa é de manter inflexível e esperar que os norte-vietnamitas desistam ou modifiquem os seus pontos-de-vista. Mas Nixon não goza dessa prerrogativa, como êle bem deve saber.

Em primeiro lugar, embora possa ser verdade — como lhe estão dizendo com tôdas as velhas frases familiares — que a guerra esteja melhorando, os comunistas, entretanto — guerrilhas, na sua maior parte, segundo os noticiosos — acabaram de demonstrar a sua habilidade em atacar virtualmente em qualquer parte do Vietname do Sul.

Em segundo, o impacto acumulado dos discursos do Presidente Johnson, em 31 de março e 31 de outubro de 1968 — a menção das conversações de Paris e a suspensão dos bombardeios no Vietname do Norte — de certa forma diluíram a conotação política da guerra e deram a Nixon uma longa pausa para respirar livremente. Mas a última ofensiva comunista é um lembrete de que a guerra, não obstante, continua a seguir o seu caminho brutal e estúpido — e que é impossível que a paciência do povo dure indefinidamente.

SITUAÇÃO MELINDROSA

Em terceiro lugar, se Nixon tem em mente programas sociais domésticos ainda que dos mais ínfimos, se êle realmente anseia por uma economia e um dólar estáveis, se pretende dar continuidade aos contatos diplomáticos iniciados em sua viagem européia, então as pressões mais diretas sôbre êle se farão sentir no sentido de se chegar a um acôrdo sôbre a guerra, e não de um prolongado impasse em Paris.

Mas os dias — ao todo já decorreram 42 — estão se passando e Nixon não poderá permanecer sendo por muito tempo mais um nôvo Presidente dispondo de uma nova oportunidade. Dentro em pouco êle, por sua vez, passará a ser encarado como outro Presidente belicoso, que preside a um conflito interminável, impopular interna e externamente, e que, aos olhos daqueles com quem êle terá de negociar, será tanto de sua responsabilidade quanto de Lyndon Johnson.

Mas para obter êsse progresso que êle necessita, Nixon provàvelmente terá de concordar com aquelas concessões que seus próprios negociadores não parecem muito inclinados a aceitar e isso poderá conduzir a um acôrdo pouco tolerável ao seu próprio Partido e ao Pentágono. Foi Joseph Alsop quem triunfantemente observou que é pouco provável que Nixon se disponha agora a êsse passo, observando que aquêles que êle designara para se incumbirem da questão do Vietname eram ou *sobras* da administração Johnson ou figuras ainda mais indentificáveis como *falcões* do que os seus predecessores.

de gaulle entre nixon e a europa

HENRY KEYS | **Especial para o JB**

Bonn (UPI-JB) — O Presidente Richard M. Nixon e o General De Gaulle tiveram sérias divergências em suas conversações de dez horas, mas ambos têm esperanças de chegarem a um acôrdo que nunca tinha sido feito antes, para fortalecer a Aliança Atlântica e restabelecer uma amizade de 200 anos que prevaleceu até que surgiu a Aliança, há 20 anos.

Nixon espera ter aproveitado com eficiência a histórica chance de Washington, em seus acôrdos, não só com a França, mas também com tôda Europa Ocidental. O Presidente estava decidido a ouvir e aprender, e não a impor. Não era seu propósito repetir os *slogans* das velhas divergências com De Gaulle, mas esforçar-se por descobrir as áreas de entendimento comum. No decurso da troca de opiniões entre os dois líderes, De Gaulle assinalou dois aspectos importantes da política externa francesa que não poderiam ser reconsiderados com urgência — a oposição à integração da Europa, e o domínio de um comando militar integrado como a OTAN, que poderia, de alguma forma, afetar a soberania francesa. Não obstante, a França deseja ser um aliado. Autoridades francesas afirmaram que De Gaulle apoiava as perspectivas de discussões entre Washington e Moscou sôbre problemas urgentes, como o desarmamento e o contrôle de mísseis.

APOIO

Na verdade, o General encarava tais conversações como essenciais. De Gaulle ficou particulamente satisfeito com a decisão do Presidente norte-americano de consultar os aliados, antes, durante e depois da realização de qualquer encontro. Não se deve concluir, porém, enfatizaram as autoridades francesas, que o apoio dado a Nixon para diminuir a tensão com Moscou signifique uma autorização para falar em nome de Paris. A França tinha seus próprios canais de comunicação com o Kremlin, e, diferentemente de Bonn, poderia falar por si mesma. Uma outra área de provável acôrdo se refere às conversações das quatro potências, que deveriam continuar, como um esfôrço de achar uma base para um acôrdo no Oriente Médio a ser negociado por Israel e por seus vizinhos árabes. Fontes francesas acreditam que as explicações dadas aos seus visitantes norte-americanos serviram para deixar claro os propósitos franceses, contrários ao tipo de integração européia apoiada pelos Estados Unidos, e em particular, à admissão da Inglaterra no Mercado Comum Europeu.

No primeiro caso, De Gaulle enfatizou que a discussão do problema era da alçada dos seis membros do Mercado Comum — e e de mais ninguém, especialmente a União Européia Ocidental, que a França abandonou recentemente. Autoridades francesas disseram que se a Inglaterra fôsse admitida no Mercado Comum provocaria uma transformação de todo o grupo. O resultado imediato seria que os outros seis membros da Associação Européia de Livre Comércio também pediriam sua admissão, como alguns já fizeram. Seria, então, necessária uma completa reestruturação do Mercado Comum, e para isso a França não estava preparada. Na opinião das autoridades francesas, o Mercado Comum não era simplesmente uma associação de livre comércio, mas uma organização com obrigações políticas por parte de seus membros, que não poderiam sobreviver se fôsse ampliada a participação.

PAPEL POLÍTICO

Se Nixon não sabia disso antes, indubitàvelmente descobriu que na raiz da objeção francesa à integração européia está a oposição à organização política supranacional da Europa como um todo, por causa dos perigos inerentes de um desafio à soberania francesa. Os franceses estão preocupados com o apoio público que Nixon dá aos esforços da Inglaterra para ingressar no Mercado Comum, e à realização da integração européia. O fato importante é que Nixon determinou especificamente que, no futuro, Washington não se envolveria nas questões internas da Europa, deixando que os europeus encontrassem as suas próprias soluções para os seus problemas. O General também deixou claro que a França não participaria de um comando militar integrado como o da OTAN. Tal integração não é interessante à soberania francesa, especialmente se o fato fôr examinado à luz das condições alteradas da Europa de hoje. Não obstante, De Gaulle enfatizou que a França continuaria a desempenhar plenamente seu papel na arena política da Aliança Atlântica.

Autoridades francesas, nesta semana, estavama ostensivamente irritadas com as insinuações de que a França, nos últimos anos, desempenhou um papel antiamericano .Insistiram que não houve antiamericanismo quer na política francesa ou entre seu povo. Contudo é inegável que o homem comum francês acredita que uma nova era parece ter começado entre Paris e Washington. O que provocou tão rápida mudança? Em primeiro lugar, o fato de que a viagem de Nixon ocorreu, afinal. Em segundo, que ela se deu logo depois de sua posse. Os franceses rejeitaram categòricamente as críticas internas nos Estados Unidos contra a viagem ter sido realizada tão cedo. No Quai d'Orsay, um porta-voz declarou que o momento era adequado: a viagem foi feita tão logo que o Presidente pôde deixar Washington. Igualmente importante foi o fato de que não havia necessidade de negociar questões pendentes, mas sim de estabelecer um relacionamento inteiramente nôvo com a Europa.

AGRADECIMENTOS

De Gaulle tem grande estima por Nixon, na medida das possibilidades do interêsse francês. O Presidente norte-americano é conhecido do General desde os dias de sua Vice-Presidência no Govêrno de Eisenhower. Quando outros acreditavam que Nixon tinha caído no esquecimento político, depois que foi derrotado por Kennedy em 1960, e em 1961 pelo Governador Edmund G. Brown, De Gaulle sustentava que Nixon retornaria um dia. Nos anos seguintes De Gaulle manteve suas relações com Nixon, acreditando que sua estrêla poderia brilhar novamente. Conseqüentemente, os dois homens não se encontraram como estranhos, mas como velhos amigos que se conheciam e se respeitavam mùtuamente. A satisfação francesa com a visita de Nixon só foi igualada pela satisfação em Bonn. Os alemães ocidentais estavam especialmente agradecidos a Nixon pela determinação proclamada pùblicamente de estabelecer conversações com Moscou e de negociar com os russos a partir de uma posição de fôrça.

Como explicou um importante político alemão, Bonn alimentou durante anos a dúvida de que, nas conversações com Moscou, os Estados Unidos estivessem interessados em negociar com o Kremlin tendo em mente, exclusivamente, os interêsses norte-americanos. "Nós europeus desejávamos apenas ser carne e unha com os Estados Unidos, mas nunca estivemos tão próximos." Os dois grandes irmãos poderiam concordar e pedir aos irmãos menores que concordassem. E êste não é o caminho de uma aliança. "Isto explica por que estamos tão satisfeitos com a política de consulta e de cooperação que o Presidente Nixon está desenvolvendo. Temos certeza de que sua intenção é de realizar uma atuêntica aliança."

O açúcar é um produto agroindustrial com superprodução mundial. Seu preço internacional é, assim, instável e declinante. Entretanto, em outubro de 1968, sua cotação subiu em vista da possibilidade de se firmar um acôrdo internacional do produto.

convênio faz subir preço do açúcar

OMER MONT'ALEGRE | Especial para o JB

Quando, nos primeiros dias de outubro do ano passado, observadores econômicos acreditados junto à Secretaria-Geral da Conferência das Nações Unidas sôbre Comércio e Desenvolvimento, em Genebra, se deram conta de que as delegações de países exportadores e importadores de açúcar, reunidos em Conferência, estavam superando as dificuldades que, desde 1965, vinham determinando o insucesso de tôdas as tentativas para o estabelecimento de um nôvo Convênio Internacional do Açúcar, os preços do produto no mercado livre mundial começaram a reagir nas bôlsas de Nova Iorque e Londres.

O que a princípio parecia ser uma simples manobra especulativa, firmou-se e definiu-se como tendência. A 23 de setembro, quando o Sr. Raul Prebisch reabriu os trabalhos da Conferência das Nações Unidas sôbre o Açúcar — interrompidos a 1.º de junho face a um nôvo impasse — o raw sugar, conhecido no Brasil como demerara, era cotado no disponível do Contrato n.º 8, da Bôlsa de Nova Iorque, à razão de 1.43 centavo de dólar por libra-pêso. Em fins de outubro aproximava-se de 2 centavos e, em fins de dezembro chegava a 2.95, com o mercado firme. Essa era a posição que prevalecia a 1.º de janeiro quando o nôvo convênio entrou em vigor.

A quem interessava o convênio

No segundo semestre de 1961 realizou-se uma Conferência para revisão das cláusulas econômicas do convênio de 1958. Nessa oportunidade foi impossível chegar a um denominador comum em tôrno das pretensões do maior exportador, Cuba. Por isso, aprovou-se uma resolução que suspendia a vigência das cláusulas econômicas daquele convênio a partir de janeiro de 1962. Como naquele ano e em 1963 a produção mundial foi muito inferior às necessidades do consumo, impondo grande redução aos estoques, os preços subiram a níveis astronômicos. A partir de 1964 a produção voltou a crescer ràpidamente, os investimentos feitos nos anos de escassez fizeram sentir sua presença, os estoques aumentaram, desorganizou-se a oferta e os preços entraram num declínio sem remissão, com pequenas exceções, até fins de setembro do ano passado. Desde 1965 vinham sendo feitas gestões para as negociações de um nôvo convênio, sem qualquer êxito: razões políticas e econômicas bloqueavam tôdas as iniciativas.

Num certo sentido, o convênio não interessava aos importadores, pois nas condições que prevaleciam no mercado, qualquer disciplina que viesse a ser estabelecida importaria na elevação dos preços a níveis considerados econômicos pelo menos para os produtos mais eficientes. Assim, era aos exportadores que êle interessava em primeiro lugar, mas mesmo entre os exportadores havia muitos problemas que dificultavam, quando não vetavam as negociações.

Por que mudaram as coisas? O primeiro movimento de mudança surgiu entre os países exportadores membros da Comunidade Britânica ante a possibilidade da adesão desta à Comunidade Econômica Européia. Na segunda tentativa feita, o documento de Londres a Bruxelas na parte econômica, fazia dois destaques importantes: açúcar e carne. Nos países da Comunidade Britânica, as Índias Ocidentais, lideradas pela Jamaica e a Austrália, seguidos de perto por um ex-membro, a África do Sul, passaram a defender com veemência a necessidade do convênio. Cuba, que até fins do ano passado era um elemento de resistência, reconsiderou sua posição tendo em vista que o convênio, de um lado, poderia lhe assegurar certa estabilidade na receita de divisas conversíveis e, de outro, facilitar a renegociação de seus ajustes especiais na área socialista. Ao Brasil, o convênio interessava pelo fato de estabelecer uma reserva de mercado: comercializando através de um órgão oficial, não desfrutando da flexibilidade de outros exportadores vinha perdendo terreno a olhos vistos no mercado livre mundial. Esta era, também, a razão de Formosa

Por seu turno, os grandes importadores compreenderam que o enfraquecimento progressivo dos preços do açúcar, se de um lado lhes assegurava alguma vantagem, de outro limitava a capacidade de importar dos países açucareiros. A baixa dos preços terminaria por conduzir a um colapso da indústria, com a queda da produção e a brusca elevação dos preços. O convênio permitiria regular o mercado em busca de um preço médio que não fôsse de sacrifício para o consumidor, nem para a economia do país exportador

Aparentemente por motivos políticos, os Estados Unidos interromperam uma longa convivência no plano das negociações açucareiras, deliberando não participar da segunda parte — a final e decisiva — da Conferência das Nações Unidas sôbre o Açúcar, em Genebra. Sua ausência não importou em qualquer prejuízo, de vez que como grande importador, opera um esquema preferencial cujas prerrogativas foram plenamente reconhecidas no convênio aprovado.

A Comunidade Econômica Européia, participou ativamente dos trabalhos, mas não aderiu. Em primeiro lugar, pelo fato de sua política comum para o açúcar não contemplar a hipótese de um convênio de quotas e, em segundo, porque o contingente que lhe foi reservado, de 300 mil toneladas, foi considerado insatisfatório. A CEE, como grupo, desenvolveu nos últimos anos intenso trabalho no sentido de se tornar auto-suficiente, passando inclusive a dispor de excedentes exportáveis. Os seus produtores desfrutam, dentro de um limite de produção autorizada, de preços garantindo em nível muito superior aos concorrentes no mercado livre. Sempre que exporta, o faz aos preços do mercado livre mundial, porém os preços obtidos são complementados com fundos específicos. Nem da parte da Conferência, nem da parte da CEE, houve qualquer decisão radical, ficando aberta a porta para o prosseguimento de negociações com vistas à sua adesão num futuro que se admite não estará distante.

O mercado residual e tendências

O convênio está apoiado num sistema de toneladas básicas e quotas de exportação relacionadas com as necessidades de importação do mercado livre mundial. Uma das tarefas mais difíceis da Conferência foi definir, ou melhor, medir o mercado e dividir o **bôlo**. Os países interessados em assegurar sua participação como exportadores tinham pleitos que somavam aproximadamente o triplo das possibilidades efetivas de colocação.

O **bôlo** dividido entre os exportadores, sob a forma de tonelagens básicas para o mercado livre mundial, cresceu relativamente pouco em face do que fôra negociado no convênio de 1958. Foi estimado em 8,6 milhões de toneladas de **raw sugar**. O que aumentou, muito, foi o número de exportadores: em 1958, eram 24 e agora, em 1968, quase 40. E serão muitos mais dentro em breve, pois o açúcar é considerado produto para programa de países em desenvolvimento e, por tôda a África, estão sendo instaladas usinas, com investimentos de origens as mais diversas. Agências internacionais recomendam a substituição dos cafeeiros de baixo rendimento pela cana-de-açúcar.

Além disso, há uma tendência, desde os tempos de Napoleão, à auto-suficiência, mesmo a custos elevados como ocorre em tôda a área produtora de açúcar de beterraba e em muitos países produtores de cana. Com a auto-suficiência, vem sempre a hipótese da existência de excedentes exportáveis. Então, o volume de açúcar movimentado no comércio internacional tende a diminuir ou, pelo menos, a cair de intensidade, não obstante cresçam a produção e o consumo.

As cláusulas econômicas do convênio de 1958 foram suspensas a partir de 1.º de janeiro de 1962 e, daí até 31 de dezembro de 1968, o mercado livre mundial funcionou livre de qualquer disciplina, sendo os efeitos dessa contingência visíveis no comportamento da produção. Exceção de 1962 e 1963, quando a produção caiu em todo o mundo em virtude de más condições climáticas, ela ascendeu de 54,8 milhões de toneladas em 1961 para 66,8 milhões em 1968, com um incremento global de 21,9% em oito anos, correspondendo à média anual de 2,7%. Enquanto isso, o consumo mundial elevou-se de 53,2 milhões para 66,4 milhões no mesmo período, sendo de 24,8% o incremento total, ou sejam 3,1%, em média, por ano. Ocorre, porém, que os ritmos de incremento da produção são muito mais variáveis, ao passo que os do consumo são mais regulares, mais estáveis.

PRODUÇÃO MUNDIAL DE AÇÚCAR

(Tonelada Métrica, Valor Cru)

	Cana	%	Beterraba	%	Total
1961	31 505 216	57,5	23 251 663	42,5	54 756 879
1962	30 004 856	58,2	21 583 841	41 8	51 588 697
1963	30 316 360	57,6	22 306 640	42,4	52 623 600
1964	32 798 832	54,7	27 307 362	45,4	60 106 194
1965	37 494 949	57,6	27 550 041	42,4	65 044 990
1966	36 330 556	56,6	27 823 254	43,4	64 153 810
1967	37 855 199	56,7	28 927 074	43,3	66 782 273
1968 (Est.)	36 364 956	54,4	30 479 026	45,6	66 843 982

Fonte dos Dados: International Sugar Council, Sugar Year Book, 1967, e **F. O. Licht, International Sugar Report,** Vol. 100, n. 33, 28 de novembro de 1968.

No quadro relativo à produção é interessante observar a pronta recuperação do setor beterrabeiro da crise de 1962 e 1963, com uma grande safra logo em 1964, ao passo que o setor canavieiro sòmente se recuperou em 1965. A disparidade de ciclos vegetativos das matérias-primas, um curto e outro médio, funciona como um dos sérios **complicômetros** no complexo açucareiro.

A expansão da produção processou-se, na área da beterraba, em maior escala, na União Soviética (que busca a auto-suficiência), na Comunidade Econômica Européia (à esta altura já auto-suficiente, passando a exportadora). No setor canavieiro, houve sensível avanço nos Estados Unidos (na Flórida), no México, Índias Ocidentais Britânicas e América do Sul, na Austrália e na África do Sul.

O consumo, de sua parte, cresce a um ritmo estatìsticamente mais estável, tornando possível a realização de estudos projetivos com uma certa segurança. Observa-se, porém, que o consumo **per capita** acusa pequenas flutuações, sendo natural que sofra influências de preço e renda.

Consumo mundial de açúcar

(Toneladas Métricas, Valor Cru)

		Kg/per capita
1961	53 228 929	17.6
1962	53 566 772	17.2
1963	53 280 893	16.8
1964	55 822 754	17.4
1965	60 219 840	18.4
1966	62 272 095	18.6
1967	64 254 385	18.9
1968 (Estimat.)	67 688 000	....

Fonte dos Dados: International Sugar Council, Sugar Year Book, 1967, e **F. O. Licht, International Sugar Report,** 21 de novembro de 1968.

É natural que nas camadas de renda mais alta haja, inclusive, tendência à estabilização, não fugindo mesmo à substituição das fontes calóricas propiciadas pelas altas rendas nos países desenvolvidos. O consumo de açúcar justifica-se pelo paladar e pelo poder calórico. Com o enriquecimento e na medida em que se diversifica a oferta de alimentos, a tendência é de usar o açúcar como fator de paladar, transferindo-se o suprimento de calorias a outras fontes. Além disso, hoje em dia, com os chamados "horrores modernos", que são os males cardíacos e a obesidade, nos quais o açúcar teria influência, desenvolver-se a sua substituição pelos edulcorantes não calóricos, sintéticos, dando lugar a uma viva competição comercial.

Considerando que a Europa, a America do Norte, Central e do Sul e a Oceania, já atingiram índices médios de consumo **per capita** de 38,8, 48,2 36,6, 31,5 e 54,1 quilos, respectivamente, devendo ocorrer daqui por diante, nessas áreas, incrementos relativamente modestos, é para as grandes massas humanas, pobres, da Asia (6,8 quilos **per capita**), e da África (10,8 quilos), que se voltam as atenções dos pesquisadores do mercado açucareiro.

O baixo consumo **per capita** de açúcar nesses dois continentes é decorrência da falta de hábito, do baixo nível de renda para promover importações, dos deficientes meios de transportes internos para a distribuição. Já se tem pensado inclusive numa política de preços diferenciais, compensados, com o objetivo de suprir os países de baixo consumo com açúcar a preços baixos e estáveis, mas trata-se de uma operação com tremendas implicações, maiores talvez que as geradas pelo **café turista** dos mercados novos.

Não obstante, observa-se a preocupação, em alguns países africanos e asiáticos, de promoverem a criação de suas próprias indústrias açucareiras, inclusive facilitando a admissão de capitais estrangeiros. Os belgas, por exemplo, que têm a experiência do Congo, estão hoje realizando grandes investimentos do Norte da Africa, como os americanos, com assistência de técnicos cubanos exilados, estão investindo em países da África Ocidental.

O açúcar no comércio internacional

Vejamos, porém, o que acontece do lado do comércio internacional. Não obstante o crescimento da produção e do consumo, visível nos quadros anteriormente apresentados, as exportações líquidas de açúcar — exportações totais menos reexportações — acusam flutuações que estão longe de identificar expansão.

Os números que vão no quadro adiante expressam as exportações líquidas de açúcar no plano mundial, para todos os mercados. Em 1961, houve um movimento de 17.4 milhões de toneladas e, em 1967, de 16,7 milhões. Infelizmente não dispomos ainda de uma estimativa para 1968, entendemos, porém, que tenha havido recuperação.

Exportação líquida de açúcar
(Toneladas Métricas, Valor Cru)

1961	17 379 695
1962	15 567 290
1963	14 319 251
1964	14 879 368
1965	16 265 326
1966	15 344 509
1967	16 715 886

Fonte dos dados: International Sugar Council, Sugar Year Book, 1967.

A sensação é de que o movimento do açúcar no comércio internacional tende à estabilização e a causa já está anteriormente explicada: a política de auto-suficiência exercitada pelos países importadores. Mas os volumes acima estão longe de explicar, realmente, o que acontece. O mercado divide-se numa série de faixas de preferência, arranjos e, finalmente, no mercado livre mundial, que é, tipicamente, residual.

Tomando como referência as exportações líquidas de 1967, de 16,7 milhões de toneladas, segundo os diversos destinos, faz-se a seguinte distribuição:

— Importações dos Estados Unidos sob o regime do Sugar Act	3 939 409
— Importações do Reino Unido, sob o regime do Convênio Açucareiro da Comunidade Britânica	1 811 000
— Importações dos países de economia central planificada, procedentes de Cuba, mediante arranjos especiais	3 886 598
— Movimento de açúcar dos países do Mercado Comum Açucareiro Malgache — Centro Africano	76 644

As parcelas acima somam 9 713 651 toneladas que, deduzidas das exportações líquidas totais de 1967, deixam um resto de 7 002 235 toneladas, que foi o açúcar realmente movimentado no mercado livre mundial em 1967. Êsses açúcares são adquiridos, parte por países desenvolvidos, tais como Japão e Canadá e, parte, por países em vias de desenvolvimento, pobres. Sob o ponto-de-vista da exportação, 50,6%, em 1967, coube a países em vias de desenvolvimento, 32,5% a países de economia central planificada (inclusive Cuba) e 16,9% por países desenvolvidos.

Política de preços

Os preços baixos que prevaleceram no mercado livre mundial nesses últimos anos estiveram longe de estimular um maior consumo de açúcar. É fácil compreender por quê: o açúcar importado é uma importante fonte fiscal, sob os mais diversos argumentos, inclusive o da formação de fundos para estímulo à produção doméstica (pagamento de subsídios) e para desestimular o consumo. O Brasil vendeu açúcar a Marrocos a 2.85 centavos de dólar a libra-pêso, ou sejam, aproximadamente, 6,27 centavos por quilo, na condição FOB portos brasileiros. Êste açúcar, transportado para Marrocos, refinado e distribuído ao comércio varejista, foi vendido ao consumidor à razão de 36.30 centavos de dólar por quilo, aproximadamente dez vêzes o valor da compra. Como a importação e o refino estão a cargo de uma entidade do Govêrno marroquino, o objetivo do alto preço é claro: conter o consumo, inclusive como meio de limitar os gastos de divisas.

Citamos o caso de Marrocos, como poderíamos citar muitos outros, de países onde o açúcar importado é uma fonte de recursos inclusive para o fomento da indústria açucareira local. Os preços atingiram seus pontos mais altos, no mercado livre mundial, em 1963, quando uma libra de açúcar chegou a ser negociada, na condição FOB, à razão de 12.60 centavos de dólar: em alguns países importadores os preços de varejo continuam até hoje a ser regidos em função de um valor tão elevado.

É difícil dizer se para algum país exportador os preços vigentes no mercado livre mundial são competitivos. Há países cujos produtores conseguem operar a custos realmente muito baixos, explorando da melhor maneira os recursos naturais. A principal vantagem de um país exportador, por exemplo, é ter suas usinas no litoral ou à margem de rios navegáveis. Êste sempre foi o grande **handicap** de Cuba, República Dominicana, como o é hoje da Austrália. No Brasil, Pernambuco e Alagoas constituem, no particular, a região mais bem dotada.

É de espantar, sem dúvida, que sendo tão baixos os preços, exista tanta gente querendo exportar açúcar. Não é milagre e é fácil de explicar: os países exportadores, regulares, tradicionais, estão, todos êles, vinculados a algum mercado ou arranjo preferencial, que lhe atribue preço bastante mais alto que o mercado livre pelo seu açúcar. O resto, é um problema de média. Não é possível isolar uma operação de outra, um mercado de outro, mas trabalhá-los pensando em têrmos de um preço médio final mediante a ponderação dos volumes.

No quadro seguinte, apresentamos o preço mais alto, o mais baixo e o preço médio de cada ano no curso das duas últimas décadas:

Preços do açúcar no mercado mundial

(US$ cents por libra/pêso, Valor Cru)

	Mais alto	Mais baixo	Média do ano
1949	4.50	3.90	4.16
1950	5.95	4.15	4.98
1951	8.05	4.70	5.67
1952	4.75	3.62	4.17
1953	3.77	3.05	3.41
1954	3.43	3.05	3.26
1955	3.41	3.13	3.24
1956	5.00	3.22	3.47
1957	6.85	3.50	5.16
1958	3.85	3.35	3.50
1959	3.40	2.55	2.97
1960	3.40	2.85	3.14
1961	3.42	2.43	2.91
1962	4.75	2.05	2.97
1963	12.60	4.80	8.48
1964	11.18	2.53	5.86
1965	2.91	1.60	2.12
1966	2.60	1.34	1.86
1967	3.10	1.23	1.99
1968	2.95	1.37	1.98

No período acima estão contidas várias flutuações que caracterizam a sensibilidade do açúcar. Assim, o preço mais alto de 1951 foi consequência da perspectiva de extensão da guerra da Coréia, da mesma sorte que os preços mais altos de 1956 e 1957 tiveram sua razão de ser na revolução húngara e na ocupação de Suez. Os preços de 1963 e 1964 foram devidos a uma ameaça de escassez. A Guerra dos Seis Dias — crise do Oriente Médio — está refletida nos 3.10 centavos, nível mais alto de 1967. Observa-se, porém, que com a mesma facilidade que sobe, ao calor da tensão, o preço cai quando sobrevem o processo de resfriamento. Só as causas econômicas, como a escassez ou a abundância, determinam períodos de mais ou menor duração sob uma determinada tendência.

1969, ano de expectativa

A expectativa geral é de que 1969, além de ser dedicado à implementação do nôvo convênio, o que nem sempre será tarefa tranquila, será também aquêle ano em que se definirão os têrmos e as perspectivas de recuperação do mercado.

É possível que, no primeiro semestre, os negócios no disponível, ou para os têrmos mais imediatos, não ofereçam grande movimentação, nem em volume, nem em preço. Uma vez aprovado o nôvo convênio, a 24 de outubro do ano passado, registrou-se um movimento desusado de transferências de estoques, através do qual os países exportadores procuraram aliviar os excedentes acumulados para mais fácil adaptação à mecânica do nôvo sistema de quotas e do que se valeram muitos importadores para realizarem algumas transações a preços inferiores aos indicativos fixados no convênio.

Na medida em que os estoques transferidos sejam consumidos, o mercado irá adquirindo nova feição, adaptando-se inclusive à nova disciplina. Ainda agora, em sua primeira sessão, realizada nas duas últimas semanas de janeiro, o Conselho Internacional do Açúcar fixou as quotas de exportação para 1969, em nível correspondente a 90% das tonelagens básicas. As quotas de exportação sòmente deverão igualar as tonelagens básicas, no momento em que os preços atingirem o nível de 3.50 centavos. No momento, êle está, ainda, flutuando em tôrno de 3.00 centavos por libra-pêso.

As estimativas disponíveis indicam que a produção mundial, no ano em curso, deverá ser inferior à demanda: as condições de tempo não têm sido favoráveis à lavoura em muitos países grandes produtores. Com a produção mundial estimada em 68,8 milhões — pràticamente igual à do ano passado — e devendo o consumo exceder os 70 milhões, ter-se-á uma redução nos excedentes que facilitará a condução dos esforços da Organização Internacional do Açúcar no sentido de situar o preço dentro da faixa, cujo mínimo é de 3.25 centavos de dólar por libra.

Depois de sete anos de liberdade, o condicionamento de oferta e procura, como instrumentos para a estabilização dos preços em níveis econômicos para países de produção razoàvelmente competitiva importará, certamente, em alguns sacrifícios, sobretudo porque muitos investimentos novos foram realizados nos anos da escassez — 1963 e 1964 — e importantes transformações tecnológicas estão ocorrendo tanto no setor industrial como no setor agrícola. Isso quer dizer que a rentabilidade dos negócios do açúcar deverá diminuir um pouco durante alguns anos. Esta, porém, é uma opção. A outra, que estava sendo vivida, era uma luta selvagem, que, certamente, não pouparia sequer os melhores ao risco do caos.

Ao propor uma nova definição de agressão nas Nações Unidas, a União Soviética abriu outra frente de choques com a China Popular e Cuba. As razões russas não são claras e, aparentemente, tendem a facilitar uma aproximação com os EUA.

o que pensa moscou da agressão armada

R. E. STANNARD | Especial para o JB

Nações Unidas (UPI-JB) — Um comitê especial da ONU discutiu, segunda-feira, um texto soviético definindo o conceito de agressão e condenando a ocupação militar de um Estado por outro. Em três páginas, a definição conceitua como agressor qualquer Estado que faça guerra ou apóie movimentos subversivos em outro.

Assim, o rótulo de agressor deve ser dado a qualquer nação que primeiro declare guerra, invada, bombardeie, bloqueie ou ocupe outra. Emprêgo de armas nucleares — com ou sem declaração de guerra — envio de mercenários, terroristas, sabotadores e outros agentes subversivos armados para promover em outra nação revolução ou mudança política, além de quaisquer atos considerados agressão armada pelo Conselho de Segurança, também dão direito à definição soviética.

DIREITO À AUTODETERMINAÇÃO

A definição, que ainda estipula que "nenhum ganho territorial ou vantagens especiais obtidos depois de agressão armada serão reconhecidos", está incorporada na resolução, cuja adoção pela Assembléia-Geral da ONU foi sugerida.

A agressão armada é considerada um crime internacional, pelo qual o Estado ofensor é política, material e criminalmente responsável. Uma escapatória, porém, aparece no último parágrafo, onde se declara que nada nas definições anteriores afetará o uso de fôrça armada sob a égide da ONU, "incluindo seu uso por povos que defendem o exercício do inalienável direito à autodeterminação."

O representante soviético, V. M. Chkhikvadze, apresentou a proposta sem fazer qualquer referência a conflitos específicos, como os do Oriente Médio, Vietname, Tcheco-Eslováquia, Coréia, Cuba e outros. Revelou apenas que o projeto deveria proteger os direitos de movimentos anticolonialistas em luta contra a repressão e a violência armada, "mesmo que não sejam oficialmente reconhecidos."

Segundo o representante soviético, "nosso Govêrno acredita que é obrigação das Nações Unidas definir e destruir qualquer início de agressão, qualquer que seja sua forma e onde quer que ocorra. A delegação soviética", acrescentou, "dá significativa importância à questão de quem foi o primeiro a usar a fôrça armada."

O comitê especial é o quarto do gênero formado desde o início das Nações Unidas e o último de uma série de esforços para definir agressão, que datam do tempo da Liga das Nações.

Proposto pela União Soviética em 1967, inclui 35 países membros: Argélia, Austrália, Bulgária, Canadá, Colômbia, Congo (Kinshasa), Chipre, Tcheco-Eslováquia, Equador, Finlândia, França, Gana, Guiana, Haiti, Indonésia, Iraque, Irã, Itália, Japão, Madagascar, México, Noruega, Romênia, Serra Leoa, Espanha, Sudão, Síria, Turquia, Uganda, União Soviética, República Árabe Unida, Grã-Bretanha, Estados Unidos, Uruguai e Iugoslávia.

O TEXTO

Êste é o texto não oficial do projeto soviético de definição de agressão armada, submetido à Assembléia-Geral da ONU no dia 26 de fevereiro:

Cientes de que os principais propósitos das Nações Unidas são manter a paz e segurança internacional e tomar medidas coletivas para a prevenção e remoção das ameaças à paz e para a supressão de atos agressivos e contrários à paz,

Lembrando que, de acôrdo com as leis e princípios internacionais, a preparação, o desenvolvimento e a condução de planos agressivos são o crime internacional mais grave,

Considerando que o uso da fôrça para tirar de povos dependentes a possibilidade de exercer o inalienável direito à autodeterminação é, de acôrdo com a resolução 1514 (XV) da Assembléia-Geral, a negação dos direitos humanos básicos, violando a Carta das Nações Unidas e impedindo o desenvolvimento da cooperação e o estabelecimento da paz no mundo,

Convencidos de que o uso de fôrça por um Estado para intervir nas realizações sociais e políticas de outros povos é incompatível com o princípio de coexistência pacífica entre Estados de diferentes sistemas sociais,

Lembrando ainda que, de acôrdo com o Artigo 39 da Carta da ONU, o Conselho de Segurança determinará a existência de ameaças à paz ou atos agressivos e decidirá as medidas a serem tomadas, seguindo os Artigos 41 e 42 para manter ou restaurar a paz e a segurança internacionais,

Considerando que, embora a ocorrência de ato agressivo deva ser determinada de acôrdo com cada caso particular, é de qualquer modo apropriado formular princípios básicos que sirvam de guia à esta determinação,

Convencidos de que a adoção de uma definição de agressão serviria para desencorajar agressores em potencial, facilitar a confirmação dos atos de agressão e a execução de medidas para suprimi-los, assim como para dar assistência à vítima de agressão e defender seus direitos legais e interêsses,

Levando em conta ainda que a agressão armada é a mais séria e perigosa forma de agressão, devido à existência das armas nucleares que ameaçam o mundo com nôvo conflito de consequências desastrosas, e que esta agressão deveria ser definida na presente tese,

Declara-se que:

1. A agressão armada (direta ou indireta) acontece quando um Estado é o primeiro a usar fôrça armada contra outro, o que é incompatível com os propósitos, princípios e cláusulas da Carta das Nações Unidas.

2. Desta forma, sem prejuízo das funções e competência do Conselho de Segurança, fica estabelecido que:

A. O ato de agressão será reconhecido como tal quando um Estado fôr o primeiro a declarar guerra contra o outro.

B. Quaisquer dos seguintes atos cometidos em primeiro lugar por um Estado, mesmo sem declaração de guerra, serão reconhecidos como agressão armada:

I — O uso de armas atômicas, bacteriológicas e químicas ou de qualquer arma de destruição coletiva.

II — Bombardeio ou lançamento de projéteis nos territórios atacados.

III — Invasão ou ataque ao território de outro Estado, por meio de fôrça armada, ocupação militar, assim como ocupação militar ou anexação de outro território ou parte dêle e bloqueio de sua costa e portos.

C. O uso de fôrça armada, por meio de envio de armas, mercenários, terroristas, sabotadores e de outras formas de atividades subversivas envolvendo fôrça, com o fim de fomentar a revolução em outro Estado ou mudança em sua política para agradar o agressor, será reconhecido como ato de agressão armada indireta.

3. Além das atividades enumeradas nos parágrafos anteriores, outros atos podem ser qualificados de agressão armada, caso sejam reconhecidos como tal por decisão do Conselho de Segurança.

4. Nenhum ganho territorial ou vantagem especial, obtidos como resultado de agressão armada, serão reconhecidos.

5. A agressão armada é um crime internacional contra a paz, trazendo responsabilidade material, política e criminal aos culpados por sua prática.

6. Nada nos parágrafos anteriores afeta o uso da fôrça armada de acôrdo com a Carta das Nações Unidas, inclusive por parte de povos dependentes, cujo fim seja exercer os inalienáveis direitos à autodeterminação, segundo resolução 1 514 (XV) da Assembléia-Geral.

nacionalismo inquieta urss

VICTOR ZORZA | do L'Express

O crescente nacionalismo entre as populações que formam as dezessete repúblicas soviéticas está se tornando uma fonte de preocupações para Moscou. O perigo se manifesta em regiões distantes e diferentes como a Ucrânia, a oeste, o Tadjikistão, na Ásia Central e os países bálticos, anexados pela União Soviética no início da Segunda Guerra Mundial.

No passado, o remédio era simples: as vagas sucessivas de nacionalismo em territórios não russos eram suprimidas pelas deportações em massa. As prisões e os expurgos de funcionários do Partido que defendiam os interêsses nacionais faziam o resto.

Hoje, entretanto, o *Pravda*, tendo em mente a lição da Tcheco-Eslováquia, trata com precaução o problema do nacionalismo nas repúblicas soviéticas. Pelo menos por enquanto, numa linguagem adequada à ocasião, acha que "não se deve subestimar os sintomas de nacionalismo." Mas acrescenta, dirigindo-se aos que gostariam de uma ação imediata e dura: "Por outro lado, seria falso exagerar o valor dêsses sintomas."

Quais são êsses sintomas? Segundo o *Pravda*, o nacionalismo pode exprimir um desejo de desenvolvimento, manifesto por um "desprêzo pelo contato" com as outras repúblicas soviéticas. Em têrmos mais claros, isso significa que há ucranianos, *tadjikis* e outros membros da família soviética que partilham de uma mesma vontade: ser os donos de suas terras.

FOME DE CAPITAIS

Com uma população de 47 milhões de habitantes e uma indústria que pode ser comparada ao que há de mais avançado na Europa, a Ucrânia é essencialmente governada por Moscou. Assim, não é de surpreender que um nôvo nacionalismo econômico se combine com os vestígios de antigas reivindicações culturais e políticas, em uma mistura que poderá se revelar explosiva no futuro.

Por várias vêzes, a imprensa dos países do Leste se levantou contra as prioridades impostas pelo poder soviético, em particular quanto ao desenvolvimento obrigatório da indústria pesada, em detrimento dos setores industriais mais modernos e úteis.

O mesmo protesto se encontra agora nos jornais ucranianos, que acentuam o prejuízo causado aos interêsses nacionais da Ucrânia pela persistência dessa política. A mais importante dessas publicações, a *Economia da Ucrânia Soviética* assinala que durante muitos anos grande quantidade de capitais foram consagrados a reforçar a indústria pesada em zonas já industrializadas", enquanto projetos que permitiriam empregar mão-de-obra excedente, em outras partes do território ucraniano não recebiam investimentos.

A esta fome de capitais, junta-se a necessidade premente de tomar as próprias decisões e não sujeitar-se às de outros. Êste sentimento está na origem do mal atual da Ucrânia, onde os russos constituem, em média, um têrço da população urbana. Antes da Revolução, os ucranianos lutavam por seus direitos linguísticos. A exigência nacionalista ressurge hoje e o primeiro-secretário do PC da Ucrânia, Pierre Chelest, admitiu que era tempo de adotar novos livros escolares e "sobretudo de publicá-los em ucraniano"

GENTE DA TERRA

Encostado ao Afganistão e à fronteira chinesa, o Tadjikistão, com seus dois milhões e meio de muçulmanos, é apenas um pequeno elo na cadeia do sistema soviético. Suas autoridades foram chamadas à ordem pelo Comitê central do Partido, em Moscou, no mês passado, por haver promovido a postos importantes "pessoas sem qualificações políticas e competência necessária."

Tradução: os *tadjikis* preferiram nomear gente da própria terra e não russos. Há oito anos, o mesmo desvio causou um vasto expurgo entre os dirigentes *tadjikis*.

O mesmo delito se repetiu na Letônia. O Primeiro-Ministro letão foi, há dez anos, ignominiosamente perseguido por Moscou por ter pretendido "destruir os laços econômicos entre seu país e a Rússia." O atual Primeiro-Ministro retoma, com voz velada, o mesmo esfôrço pela independência, queixando-se discretamente das interferências soviéticas no desenvolvimento da Letônia.

A União Soviética conhece assim a inevitável desconfiança dos povos sujeitos às relações com patrões, sejam êles russos ou colonialistas ocidentais.

violência, a arma comunista

NUNO VELOSO

Olá, Camaradas. Unamos nossas fôrças
E destruamos sem remorsos nossos inimigos [mortais.
Reduzamos a cinzas
Aos possuidores de terras, aos destacados e [aos grupos opositores;
Trituremos os ossos dos indecisos e dos rea[cionários;
(De uma poesia do poeta laureado Vietminh, Xuan Dieu)

A característica da história dos últimos cinquenta anos, em particular da história dos continentes europeus e asiático, consiste numa prodigiosa predominância da violência sob tôdas as formas. É verdade que não faltaram episódios dramáticos nos séculos anteriores, mas apareciam sempre como fatos esporádicos.

A originalidade da violência no curso do nosso século está tanto em relação ao seu caráter sistemático como à sua aplicação contínua. É fruto não de impulsos irracionais, mas de doutrinas elaboradas e refletidas. Na base de tôdas essas correntes estava o velho hábito da condenação dos hereges e dos relapsos, sendo a vitória, nesses assuntos, o único critério da verdade. O fanatismo religioso foi substituído pelo fanatismo político ou nacionalista. Segundo John U. Nef: "Uma fidelidade cega a uma pátria ou a uma classe se apresentava (na falta de valôres morais e religiosos) como um substituto da fidelidade a Deus."

A conquista do poder pela violência é mais ou menos nova para a Europa. Têm suas raízes no mundo oriental muçulmano. Esta origem está muito bem descrita nos livros dos árabes Mawerdi e Sakka, respectivamente O Direito do Califado *e* A Soberania no Direito Muçulmano, *onde aparecem os primeiros atos de terrorismo para uma eventual conquista do poder ou como caminho para uma guerra de libertação.*

Bakunin, Blanqui, Sorel, Trotsky, Mussolini e Goebbels são apenas alguns exemplos de europeus que adotaram a violência e o terror como base de sua doutrina para exercer o poder.

A característica principal da violência política de nossa época é a sua tendência para permanecer. Até nosso século, logo que o nôvo Govêrno se consolidava, apressava-se em instaurar uma forma qualquer de legalidade. Para Robespierre, por exemplo, o Terror era algo de "lamentável que queria ver encerrado o mais breve possível." No nosso tempo, ao contrário, o que vemos são grandes Nações instalarem-se no Terror como se isso fôsse uma realidade política estável. O período de 1919 a 1945 ficará na História como o das organizações policiais, como a Tcheca (bolchevique) e a Gestapo (nazista), que reprimiam qualquer veleidade de oposição de forma drástica e transformaram-se num sinônimo de terror sem remissão.

Para Lênine, o emprêgo da violência não se devia restringir à reação contra a fôrça dos que se lhe antepunham. A violência consistia "num instrumento de finalidades expressas e nêle não devem restar nenhum resquício de contrição por adotá-la" (O Estado e a Revolução, *Lênine — Moscou, página 35). Esta sua atitude é freqüentemente mal interpretada. Mesmo os seus adversários julgavam, às vêzes, que êle não desejava, necessàriamente, a violência, e que a empregava apenas por encontrar resistências insuperáveis no seu caminho para a tomada do poder. Jamais Engels e Lênine adotaram tal posição (preconizada por Karl Marx). Kautsky, marxista ortodoxo, foi violentamente atacado por Lênine por sua hesitante adoção da violência:*

"Já presenciaram êsses cavalheiros alguma revolução? A tomada do poder é, certamente, o que de mais violento existe. É a ação pela qual parte do povo impõe a própria vontade, por meio de fuzis, baionetas e canhões. E se a facção vitoriosa não quiser ter lutado em vão, deve sustentar o terror que suas armas inspirem aos adversários" (A Revolução Proletária e o Renegado Kaustky — *Moscou, 1935, 3.ª edição, página 16).*

Mas a violência e o terror são anteriores à Lênine na Rússia. O levante dekabrista (de dezembro) de 1825 foi o primeiro sinal do uso do terror para a conquista do poder. Durante os 20 anos seguintes (reinado de Nicolau I) aconteceram nada menos de 556 atentados terroristas diferentes. Na segunda metade do século XIX Alexandre Herzen e Bakunin pregavam a violência. Herzen insistindo para que o movimento revolucionário deixasse de ser romântico e Bakunin querendo que a violência acabasse com o Estado e a Igreja.

No meio tempo, desenvolvia-se uma técnica para o terrorismo. Concebeu-se um homem nôvo — embrião das organizações terroristas como o El Fatah — que se considerava sacrificável e que seguia cegamente o seu líder e o seu programa partidário. Na década de 1860, uma série de incêndios devastadores devorava os edifícios de madeira de Petrogrado (Leningrado) e outras cidades. A bomba que matou Alexandre I foi apenas um incidente numa série de atentados. No ano de 1883 — data da morte de Karl Marx — o terrorismo estava pràticamente instalado como doutrina.

Mas data realmente da Primeira Guerra Mundial o problema da opção entre revolução violenta ou reforma? Tais questões fundamentais separaram desde logo os socialistas dos comunistas: reforma ou revolução violenta, democracia ou ditadura e independência nacional ou intervenção externa. Em Heidelberg (1925) os socialistas adotaram um programa nitidamente reformista, democrata e nacionalista e com isso têm, até os nossos dias, a perseguição e o desfavor dos comunistas.

Os comunistas, que na época da Internacional tinham formação nitidamente revolucionária, não permaneceram por muito tempo nesta posição. De vez em quando, como agora se anuncia no Congresso dos Partidos Comunistas, procedem a um recuo tático. A guerra-fria obriga os comunistas a permanecerem num isolamento sem compensação. O cisma com a China e as escaramuças de fronteira com êsse mesmo país reforçam também a sua necessidade de cautela.

O fracasso de sua política no Oriente Próximo e sua consequente perda de prestígio na região parecem estar baseados nas considerações seguintes: a) fraca performance *das fôrças militares árabes e, particularmente, do Exército egípcio (parcialmente treinado e equipado pela União Soviética); b) perda substancial de equipamento militar na Guerra dos 6 Dias; c) a falha da União Soviética em não garantir mais que apoio moral à causa árabe durante a luta ativa e d) a falta de habilidade da Inteligência soviética em tentar aplainar a situação de forma incorreta. Claro que é bastante controvertido se o colapso militar árabe reflete-se de algum modo na conduta atual dos soviéticos na região.*

O fato é que já ocorrem quase como rotina as escaramuças de fronteira, alguns atentados terroristas e outras provas circunstanciais da falta de cordialidade entre árabes e israelitas. Ocorrências mais sérias, como ataques a aviões comerciais em aeroportos neutros e bombas colocadas em mercados, é que são totalmente imprevisíveis, ainda que já não causem surprêsas. E é o imprevisto que diferencia o terror da violência militar.

De qualquer forma o terror é um problema ligado aos extremistas e não um privilégio das esquerdas. Basta lembrar o caso da Guatemala em que nada menos de três grupos terroristas de direita, dentre êles o famigerado La Mano Blanca, já causaram a morte de mais de 2 800 antagonistas políticos.

berlim, o último ato

VITAL SACHARENKO | Especial para o JB

Berlim (AFP-JB) — Ao provocar a crise de Berlim, a União Soviética e a República Democrática Alemã conseguiram, ao que parece, que a República Federal da Alemanha jamais volte a eleger seu Presidente na ex-capital do Reich, afirmam observadores diplomáticos.

Por outro lado, os especialistas definem essa última crise como "muito barulho por nada."

Vale dizer, grande deslocamento de meios de intimação militares, políticos e publicitários para obter um resultado desproporcional ao calibre da ameaça.

Assim entendem os observadores a crise de Berlim 1969, inflada desmedida e voluntàriamente pela máquina de propaganda comunista e também, talvez involuntàriamente, pela imprensa ocidental.

OBJETIVOS FRUSTRADOS

No plano objetivo: a iniciativa sovieto-alemã não impediu a eleição, pela quarta vez, de um Presidente da RFA em Berlim Ocidental.

Nenhuma das medidas concretas dispostas pela RDA cumpriu seu objetivo. O bloqueio intermitente das rodovias foi incômodo, para os usuários.

Apesar da passagem de dois ou três Migs nos corredores aéreos, o trânsito não foi perturbado.

O funcionário soviético do centro quadripartite de segurança aérea, com sede em Berlim Ocidental, permaneceu em seu pôsto.

A medida administrativa que poderia ter tido as mais graves consequências, a proibição de trânsito pelo território da RDA de todos os "produtos estratégicos" fabricados em Berlim Ocidental, foi aplicada apenas durante os tensos dias da guerra de nervos a um caminhão que transportava peças para cinturões.

As manobras militares conjuntas de soviéticos e alemães do Leste apenas esporàdicamente incomodaram os automobilistas, sem assumir as proporções que antes se anunciavam.

OS RESULTADOS

A URSS e a RDA obtiveram algo de positivo: ao que parece, a RFA nunca mais elegerá seu Presidente em Berlim. A maquinaria posta em marcha para atemorizar parece ter alcançado seu objetivo.

É certo também que os berlinenses do Ocidente não terão salvo-condutos para a Páscoa, mas isso é outro assunto.

Em nível político: o aumento, sàbiamente graduado, da febre entre novembro de 1968 e 5 de março de 1969, fêz trazer à baila, por um lado, a solidariedade anglo-franco-norte-americana, que nunca desfalece quando se trata de Berlim; por outro, o apoio dos ocidetais à RFA, apesar de suas reservas iniciais quanto à oportunidade de convocar a Assembléia para Berlim.

Ao mesmo tempo, comprovou uma certa dissonância entre o ponto-de-vista de Moscou e a de Walter Ulbricht, em dois momentos dramáticos da crise.

Nas entrevistas entre o Embaixador soviético em Bonn, Simeon Tsarapkin e o Chanceler da RFA, Kurt Georg Kiesinger, onde se falou de uma troca, e nas entrevistas, infrutíferas, mas com *suspense*, entre Berlim Oeste e Berlim Leste sôbre a questão dos salvo-condutos.

Quanto às medidas coercitivas efetivamente aplicadas — quando traduzidas para a linguagem política — demonstraram de nôvo que a URSS impõe sempre o mesmo limite às iniciativas da RDA: não investir de frente contra os interêsses aliados ocidentais em Berlim.

Dêsse ponto-de-vista o *statu quo* é o mesmo. Mas a URSS elevou o preço pelo resgate do refém Berlim, com vistas ao seu próximo diálogo com os Estados Unidos.

Ulbricht demonstrou que sua influência no bloco socialista e em Moscou aumenta com cada crise.

As próximas pressões sôbre Berlim Ocidental, que se exercerão para "castigar os provocadores", partirão agora de um nôvo escalão.

Finalmente, os observadores ressaltam outra curiosa consequência da última crise berlinense.

Sem dúvida, a crise serviu para outro objetivo de Moscou: fortalecer os laços entre os membros do Pacto de Varsóvia, em face do que o Kremlin define como o "revanchismo germano-ocidental."

AS DUAS ALEMANHAS

Mas é surpreendente que, paralelamente a essa tensão, as relações econômicas, e comerciais das duas Alemanhas continuem melhorando de forma sensível.

Os observadores recordaram que na Feira da Primavera de Leipzig, que acaba de inaugurar-se, a RFA é o sócio exterior que dispõe da superfície mais ampla para suas exibições: 29 mil metros quadrados.

Ao contrário, a União Soviética, "convidado-amigo número um", limitou-se a 13 mil metros quadrados.

Além disso, em seu discurso inaugural, o presidente-adjunto do Conselho de Ministros da RDA, Gerhard Weiss, não apenas se absteve de ataques malévolos à RFA. Weiss ressaltou, com satisfação, a intensificação do intercâmbio entre os dois países.

Apesar dos acôrdos que obrigam a RDA a ceder o melhor de sua produção industrial à URSS, o futuro das relações econômicas entre as duas Alemanhas é visto com otimismo.

A luta armada na fronteira entre a China Popular e a União Soviética trouxe de volta esta pergunta: numa guerra China-URSS, onde ficarão os EUA?

urss prepara-se para vencer a china

ERIC CHOU | **De** Top News

Londres — Os líderes do Kremlin estão fazendo aberturas cautelosas para Taiwan. Há uma forte evidência de que a meta final é um "grande plano" que poderia eventualmente conter Mao Tse-tung e seus associados e evitar que sua "revolução perpétua" se torne uma ameaça mortal para o restante do mundo. O esquema, se realizado, envolveria Taiwan, o Japão, os Estados Unidos, a União Soviética e, provàvelmente, a República da Mongólia. Êsses cinco países formariam um cêrco da China de Mao, desde Sinkiang até a Manchúria e a costa oriental da China, a fim de que o dragão — que está desenvolvendo ràpidamente uma fôrça nuclear ofensiva — pudesse realmente ser contido.

Em alguns aspectos, a idéia dêsse plano é semelhante à da Aliança do Nordeste Asiático, apresentada há dois anos pelo Generalíssimo Chiang Kai-chek da China Nacionalista — embora exista uma diferença vital no alcance e nos elementos componentes (a proposta de Chiang incluía a Coréia do Sul e as Filipinas, em vez dos Estados Unidos e da União Soviética). Minha fonte explicou que o plano é uma concepção dos russos, que chegaram à conclusão de que é impossível ter qualquer forma de reaproximação com o regime de Pequim, nos anos declinantes de Mao. Essa interpretação é reforçada pelo fato de que Taiwan não está numa posição de tomar a iniciativa, especialmente naquilo com que se preocupa a União Soviética. De acôrdo com uma outra fonte de inteira confiança, os contatos preliminares foram feitos no final de 1968 num dos países da Europa Ocidental, onde a Rússia e a China Nacionalista têm missões diplomáticas. Nessa ocasião, as iniciativas dos russos tomaram a forma de perguntas sôbre o modo de obter vistos de turistas para visitar Taiwan. O assunto foi levado às autoridades de Taipé (capital de Taiwan), e uma resposta favorável surgiu depois de uma considerável demora. Em dezembro, um intermediário voou para Taiwan. Durante sua estada na cidade, teve longas conversações com o Ministro da Defesa, Chiang Ching-kuo, filho mais velho do Generalíssimo Chiang Kai-shek, educado na Rússia. Grande sigilo cercou a visita e a imprensa de Taiwan não a mencionou. (Usualmente, os jornais de Taiwan adulam os visitantes estrangeiros, especialmente quando o visitante é recebido por altas autoridades). Existem diversas razões de ambos os lados, para manter essas conversações em completo segrêdo. Em primeiro lugar, o plano, no estágio atual, é apenas uma idéia, e ainda tem que ser moldado num projeto. Em segundo, desde que há diversos senões, ambos os lados estão preocupados com a possibilidade de parecerem idiotas, se alguma coisa der errado. (Contudo, é improvável que Mao mude de intenção, e sùbitamente se comporte como um *anjo*. E na mente de Mao, tal plano poderia confirmar suas repetidas acusações contra a "conspiração dos imperialistas norte-americanos e dos renegados revisionistas soviéticos). Em terceiro, o envolvimento da Mongólia poderia ainda embaraçar a China Nacionalista, que, teòricamente, reinvidica seu território, apesar de que o *status* da Mongólia como uma república independente seja, há muito tempo, um fato consumado. (Mas se os líderes nacionalistas pesarem todos os fatôres racionalmente, não há razão por que não podem pôr de lado a questão da Mongólia, como uma coisa de importância secundária, uma vez que a derrubada do regime de Mao é seu objetivo principal). Finalmente, o fato de que ambos os lados tenham sido tão cautelosos e reticentes têm muito a ver com as atitudes dos Estados Unidos e do Japão em relação ao plano — atitudes que ainda têm de ser esclarecidas.

PROTEGIDOS CONTRA OS MAOISTAS

Não é de todo surpreendente que a União Soviética procure alguma forma de cooperação com Taiwan — o pacto Stalin-Hitler nos lembra que a política soviética pode ser alterada dramática e sùbitamente. Entre Taiwan e a Rússia existem mais coisas em comum do que se supõe. Enquanto Taiwan afirma ter contatos com alguns líderes militares antimaoistas no continente chinês, a União Soviética tem obrigado o teórico Chen Shao-yu, antimaoísta, conhecido também por Wang Ming, que dizem ter voado para Moscou, durante a Revolução Cultural. Segundo alguns jornais murais recentes da Guarda Vermelha, o Marechal Ho Lung também conseguiu escapar para a Rússia. Chen Shao-yu e Cin Pang-hsien (também conhecido por Po Ku) perdeu sua liderança para Mao em 1930. Durante a guerra sino-japonêsa, 1937-1945, Chen advogou genuína cooperação com os nacionalistas, contra os desejos de Mao. E' verdade também que o Marechal Ho Lung tem adeptos no Exército chinês, especialmente entre as unidades estacionadas em Sinkiang e outras províncias do noreste. Acima de tudo, a derrubada de Mao serviria aos interêsses de Taiwan e da Rússia em que pêsem tôdas as diferenças que as dividem.

Antes da implementação do grande plano — se êle vier a concretizar-se — alguns setores acreditam que, no futuro próximo, haverá uma troca de visitas de jornalistas ou alguma outra forma de intercâmbio cultural. Mas as informações que me chegaram às mãos demonstram que nenhum dos dois países considera tal intercâmbio um requisito necessário. Na verdade, êles poderão considerar mais prudente tentar levar avante o plano sem estas medidas preliminares — a menos, naturalmente, que os soviéticos desejem simplesmente amedrontar Mao e conter seus desígnios.

As missões diplomáticas da China Nacionalista, no exterior, foram alertadas para se prepararem para qualquer aproximação que venha a ser feita por países da Europa Oriental (exceto a Albânia e Romênia) ou pela União Soviética. Os diplomatas de Taiwan não são mais proibidos de conversar socialmente com seus colegas da cortina de ferro. E em uma capital da Europa Ocidental, a agência noticiosa oficial tcheca solicitou a Taiwan que lhe fornecesse notícias e informações a respeito da China continental. Esta foi a primeira iniciativa desta natureza, desde 1949, e não pode ser considerada como simples coincidência, para quem está familiarizado com a maneira com que operam os países comunistas.

Incidentemente, desde a eclosão da Revolução Cultural, Taiwan abreviou o nome de sua Associação Anticomunista e de Resistência à Rússia, para Associação Anticomunista — e a omissão da referência à Rússia é, eu creio, significativa. Ademais, os *slogans* e a literatura anticomunistas produzidos por Taipé se concentraram recentemente na pessoa de Mao Tsé-tung.

Numa ocasião em que os canadenses e os italianos estão falando entusiàsticamente em reconhecer a China comunista, e em que o anúncio da renovação das conversações de Varsóvia entre autoridades norte-americanas e chinesas despertaram especulações tão otimistas, é irônico sentir o vento russo soprando na direção oposta. Êle poderá transformar-se num verdadeiro vento de mudança — isto é, de mudança global.

espião chinês dá vantagem ao ocidente

ANTONY TERRY | **do** New York Times

Descrito como "quase um Kim Philby chinês", o diplomata que pediu asilo ao Govêrno holandês é considerado uma das maiores vantagens ocidentais no jôgo da espionagem internacional nos últimos anos.

Liao Ho-shu, que era Encarregado de Negócios na legação chinesa em Hague, "foi convidado a partir para um local onde estivesse livre de represálias", informam diplomatas holandeses referindo-se à sua ida para os Estados Unidos.

A informação é uma referência indireta ao sensacional incidente ocorrido em Hague em 1966 e no qual Liao estêve envolvido intimamente, a ponto de saber o perigo representado por seus compatriotas. Naquela época, um engenheiro chinês em visita à Holanda foi retirado por "amigos" chineses de um hospital, para onde tinha sido levado depois de misteriosamente atacado e ferido. Um dia depois, informou-se que êle morrera na legação chinesa.

A ORDEM DE VOLTAR

Os chineses jamais deixaram de protestar contra a fuga de Liao, afirmando estar de posse de "provas incontrovertidas de que o ato antichinês foi deliberadamente planejado e executado pelo Govêrno da Holanda, depois de longa preparação."

O Ministro do Exterior negou as acusações, embora a deserção do diplomata chinês não pareça ter causado grande surprêsa. Desde sua entrada — vestindo apenas pijamas e uma capa de chuva — na Central de Polícia de Hague, às 4h30m da madrugada de uma sexta-feira, 24 de janeiro, o Govêrno holandês lhe dispensou proteção.

Os agentes de segurança seguiram sem descanso os chineses que queriam achar o esconderijo de Liao. Ao mesmo tempo, observadores diplomáticos descobriram que todo o pessoal da legação chinesa tinha deixado as família na China — provàvelmente para desencorajar deserções. O próprio Liao tem mulher e dois filhos em sua terra.

Acredita-se que a razão imediata para a fuga de Liao tenha sido a ordem de voltar a Pequim, a fim de passar por um "teste de lealdade ideológica a Mao Tsé-tung."

O ASSASSINATO DO ENGENHEIRO

O problema criado agora para as autoridades holandesas lembra o ano de 1966, quando elas foram criticadas severamente pela maneira de tratar a tentativa de fuga do engenheiro de 42 anos, Hsu Tsu-tai. O engenheiro, especialista em problemas sanitários, participava de um Congresso científico na Holanda, quando foi acusado de desejar "a ida para o Ocidente."

Atropelado em frente à Legação chinesa em Hague por um carro misterioso, Hsu ficou sèriamente ferido. O "acidente" transformou-se em caso internacional quando "amigos" chineses entraram no hospital para onde Hsu tinha sido levado e convenceram as enfermeiras da Cruz Vermelha a lhes entregar o engenheiro, mesmo inconsciente.

Quando os chineses anunciaram sua "morte por ferimentos", as indignadas autoridades holandesas reagiram expulsando o então Encarregado de Negócios, Li En-chiu (a quem deram 24 horas para deixar o país) e cercando a Legação chinesa de arame farpado e guardas armados.

Oito outros cientistas, que também tinham ido ao Congresso, foram mantidos incomunicáveis e só puderam deixar a Holanda depois de seis meses e uma entrevista em que afirmaram nada saber sôbre a morte do engenheiro. Ao mesmo tempo, o Encarregado de Negócios da Holanda em Pequim — confinado em sua casa por seis meses — teve permissão de voltar para sua terra.

O promotor que liderou a investigação sôbre o rapto e morte de 1966 não revelou se continuará a acusar Liao pela participação no caso. Mas parece que a ida para os Estados Unidos e os bons serviços prestados à espionagem ocidental enterraram de vez qualquer possibilidade de Liao vir a ser molestado.

JORNAL DO BRASIL
PARTE INSEPARÁVEL DO JORNAL
CLASSIFICADOS
Rio de Janeiro, domingo, 9, e segunda-feira, 10/3/1969
1.º Caderno

Imóveis — Compra e venda — Imóveis — Compra e venda — Imóveis — Compra e venda — Imóveis — Compra e venda

ÍNDICE

PÁGINAS
IMÓVEIS — COMP. E VENDA . . . 1 a 6
IMÓVEIS — ALUGUEL . . . . 7 a 9
EMPREGOS . . . . 10 a 14

ZONA CENTRO

CENTRO

ATENÇÃO — Ubaldino Amaral n. 80, por estarmos tecnicamente aparelhados, estamos vendendo em tempo record todos os aps. de 1-2 qts. c| sl., garagem. Local Sr. Catão. Trat. BRILHANTE. H. Gouveia, 66|516 — 57-5187 e 57-6809 — Leo — CRECI 243.

APARTAMENTO — Rua Costa Bastos, 544|101. 2 qts. sala cozinha banheiro a vista ou financiado 13. Ocupado pelo proprietario.

APARTAMENTO — Vendo R. Paula Matos, proximo R. Riachuelo com 2 quartos. Otimo estado. Vazio. Almir. 42-2598, 48-7621. N. 308.

ATENÇÃO — Centro — Vendo prédio c| 3 aps., entrego vazios, de 2 qts., sala, coz., banh. compl. e área. Tratar OFIL — Av. Rio Branco, 183, grs. 503|504. Tels. 42-0937 e 52-5850. CRECI J-238.

APARTAMENTO — Vende-se de sala, 2 qts., banh. e cozinha. Pça. República, 93 ap. 301. Tratar tel. 25-4271 e 31-3880 — Dr. Bastos.

ATENÇÃO — Santo Cristo. Vd. urgente. Duas casas vazias, 50% ent., saldo s| juros, com 2 sls., 3 qts., banh., coz. e quintal, outra sl., qt., área. Terr. 6 x 28. Ver Rua Sara, 45 e Rua Atília, 45 fundos. Tratar ORG. DANIEL FERREIRA, R. 7 Setembro, 88, 2.º. Tels. 32-3638 e 42-0975. — CRECI 236.

APARTAMENTO — Vdo. com qt., sl., coz., ótimo negócio. Ver R. Pedro Alves, 119 ap. 301. NCr$ 10 000 à vista Motivo viagem. Melhores dets. Machado Av. 28 de Setembro, 345. Tel. 58-0522 — CRECI 1 275.

AVENIDA BEIRA MAR — Vendo magnífico ap. de frente para o M.A.M., 120 m2, salão, var. panorâmica envidraçada, dorm., demais dep. completas. NCr$ .... 150 000,00. Lara. 22-5924 e .... 27-7604.

APARTAMENTO sala e quarto, 7 mil entrada, prest. 220 mil, financiado Caixa Econômica. Tr. local. Av. Gomes Freire, 474, ap. 57 — 5º andar.

BAIRRO DE FATIMA — Aps. conjugados — Vendem-se os últimos, ainda pelo preço antigo, sem entrada e sem parcelas, prestações a partir de NCr$ 198,00, na Rua Riachuelo, 241, e na Rua Costa Bastos, 34. Tratar na Rua Riachuelo, 241. Tel. 42-6781, com Almir — CRECI 1 301. Atende-se pela manhã, (das 9h 30m às 13h).

CENTRO — Excelente cobertura c| sala banheiro, kitchinete, amplo terraço, vazio. Vende-se para pronta entrega, perfeita documentação à vista 14 600. Chaves c| o porteiro. Tratar com o proprietário no local. Rua Riachuelo, n.º 333.

CENTRO — Excelente conjugado vazio. Vende-se p| pronta entrega, 11 600 à vista, chaves com o porteiro. Tratar com o proprietário no local, Rua Riachuelo, n.º 333.

CENTRO — Vendo ap. luxo, cobertura, tipo duplex com 3 quartos 1 amplo salão com varanda em marmore, banheiro luxo, grande copa cozinha, grande terraço, garagem privativa. Entrada e prestações a combinar. Ver à Rua Cardeal Sebastião Leme, 287, procurar o Sr. Zeca.

CENTRO — Vendo ap. de sala e quarto conjugado. Preço NCr$ 7 200 — Tratar no local na Rua dos Invalidos n. 185. — Creci 394. (B

CENTRO — Estacionamento — Garagem Automática — Uso Imediato — Ultimas vagas. Preços excepcionais, financiamento em 12 meses sem juros. Despesas de condomínio de NCr$ 17,43 mensais. Ver na Rua Cortines Laxe (entre Conselheiro Saraiva e Don Gerardo). Informações mais detalhadas com H. C. Cordeiro Guerra e Cia. Ltda. Rua Buenos Aires, 68, 21.º andar. Tel. 31-1895 e 22-0729 — CRECI J-160.

CENTRO — Rua Frei Caneca, 148 aps. 505 e 1 107, conjugados, Vende-se. Tratar 42-9214 das 13 às 15 horas. Av. Pres. Antônio Carlos, 615 gr. 404. NCr$ 20 000,00 financiados.

CENTRO — Rara oportunidade para realizar um bom negócio. R. do Resende, 56 — em pleno centro da cidade. Edifício com apenas 5 apartamentos por andar. Sala e quarto se-pa-ra-dos, cozinha, banheiro e dependências. — Facilitado plano de pagamento: — Entrada de 750,00 (mesmo) e mensalidades de 120,00 — sem juros e sem correção monetária. Vá hoje mesmo ao local. Construção aprimorada de Marcos Esquenazi — uma real garantia. Informações no local até às 22 horas ou diretamente em nossos escritórios. Av. Rio Branco, 156, s| 801. — Tels. 32-3428, 22-8346, ... 22-2793 e 52-8774. JULIO BOGORICIN — Creci 95. (B

CENTRO — Vende-se um ap. de sala, quarto separado. Rua Machado Coelho, 119 ap. 403.

CENTRO — Vendo ap. quarto, sala, kit, banheiro decorado fino gosto. Rua Irineu Marinho, 30|902 — Tel. 23-8915.

CENTRO — Vendo apartamento confortável edifício misto. Rua Senador Dantas 19|401. Chaves com porteiro e tratar telefones 45-2223 e 42-1276.

CENTRO — Vende-se ou aluga-se o ap. 703 da Rua Washington Luiz, n. 24, dois quartos, sala e dependencias completas. Ver local, chaves porteiro e tratar Rua do Catete, 325 loja. Tel. 25-6785. Sr. Francisco ou Manolo.

CENTRO — Garagem automatica ideal, situada à Rua Teofilo Otoni, 89, a melhor e mais funcional, comprove-o na hora do rush. Vendo e alugo mensalmente os últimos boxes disponiveis. Tratar c| o proprietario à Rua Teofilo Otoni, 15 s| 713. Tels. 43-8141 e 23-3259. Faça imediatamente sua reserva.

CENTRO — R. Carlos Carvalho, 60|716, 2 qts., sl., deps., urgente. Mot. viagem. Preço comb. — Ver diariamente. 31-0973, Sr. Carvalho.

FATIMA — Vende-se apartamento conjugado. Ver na Rua Monte Alegre n.º 100 ap. 102. Chaves com a zeladora Tratar com Anita. Pelo tel. 61-5794.

GARAGEM — Rua do Carmo. Vende-se um box. NCr$ 23 000,00 à vista. Tratar com Sr. Dorea, tel. 49-5360 ou Assembléia, 98, 59.

PRAÇA CRUZ VERMELHA — Otimo apartamento de sala e quarto separados e dependências. Financia-se. Av. Mem de Sá, 247, apartamento 401. Tratar com H. C. Cordeiro Guerra e Cia. Ltda. Rua Buenos Aires, 68, 21.º andar. Tel. 31-1895 e 22-0729 — CRECI J-160.

VENDO — Todo de frente, ap. 3 qts., 1 salão, copa-coz., banh. côr, dep. emp. Rua Francisco Muratori, 5, ap. 305. Tratar 28-6950.

VENDE-SE 3 casas, uma com garagem, três planos. Rua Mariano Procópio, 11 — S. Cristo.

VENDE-SE — Apt. 2 sls. 1 qt. ban. coz. pintura oleo sinteco vazio. A vista 22 000. Financiado 26 000 — Aceita-se proposta. Ver R. Marques do Pombal, 172|908.

ZONA SUL

GLÓRIA — STA. TERESA

ATENÇÃO Gloria — Vendo na Rua Benjamim Constant, em terreno de 8 x 37, ed. de 3 pavimentos com 29 qts. NCr$ 300. Aceito ap. como parte de pagamento. Tels. 32-8858 e 27-7223. Corretor resp. José Mauricio Ribeiro. CRECI 194.

ATENÇÃO Gloria — Vendo ap. de gabarito c| vistas para a montanha e praia c| living sl. de jantar. 2 terraços, 3 qts., saleta, copa, coz. dep. compl e garagem na escritura. 2 por andar c| elevadores privativos. Reformado recentemente. Rua Candido Mendes, 335|901. Corretor no local. Inf. tel. 42-3482. Franklin. C. 480.

ATENÇÃO Santa Teresa — Vendo na Vista Alegre, magnífico ap. terreo, de 2 salas, com 32 m2, 3 otimos quartos, varanda com linda vista, banh. social completo, deps. compls. Ver na Rua Almte. Alexandrino, 490, ap. 101 das 9 às 11 ou 17h30m às 19h NCr$ 35, de sinal e o saldo a combinar. UNIL — Av. Pres. Antonio Carlos, 615, 2.º pav. Tels. 32-8858 e 27-7223. — Corretor resp. José Mauricio Ribeiro. — CRECI 194.

APARTAMENTO — Santa Teresa. Vd. qt. sl. coz. banh. todo pintado preço 14 000 ent. 2 000,00 p/comb. suas posisb. prest. ... 250,00. R. Oriente, 386 ap. 305 tratar Imob. Sousa Almeila. R. Sen. Dantas, 117 gr. 711 tels. 52-5911, 42-4556. CRECI 597.

GLORIA — Rua da Gloria, 268 ap. 712. Salão, 2 q. e demais dependencias, 1a. locação. 65 mil financiados. Ver no local tratar tel. 22-0536. CRECI 1225.

GLORIA — R. Sto. Amaro, 33, ap. 707, c| hall, s. q. ban. coz. arm. embut. Preço NCr$ 35 000,00 — V. das 8 às 12 horas.

GLORIA — Catete, Sta. Teresa — Compro apartamento ou casa modeste. Indicar peça e preço, pagamento à vista.

SANTA TERESA — Vendem-se R. Alm. Alex., 514, aps. vazios e ocup., salão, 3 grs. qts., banh. compl., copa-coz., boa área serv., dep. empreg. e elevador. Sólida e fina constr. c| vista panor. Preço a partir de 45. Trat. local c| propr.

SANTA TERESA — Vende-se. Rua Oriente, 386 ap. 107, saleta, quarto, kitch., banheiro. NCr$ .. 10 000. Chaves porteiro. Informações tel.: 56-9831.

SANTA TERESA — Vende-se casa antiga em terreno quase plano de 600 m2, de esquina à R. Leopoldo Froes, 83. Base NCr$ .... 70 000,00. Fone: 48-6566.

SANTA TERESA — Ap. de frente, 2 qts., 1 sala, copa, cozinha, dep. empregada, quintal enorme. NCr$ 42 000,00, sendo 24 000 já financiados pela Caixa. Ver e tratar Rua Triunfo, 31 ap. 101.

CATETE — FLAMENGO

AV. RUI BARBOSA, 80 ap. 1 101, vazio, 2 sls., 4 qts. etc. Vendo. 180 mil a comb. Tels. 57-3554 — 27-7676 — CRECI 613.

ATENÇÃO o ap. de seus sonhos. R. Paissandu, 177|801. Luxo. 4 qts. 3 bans. socs. 2 qts. emp. garagem novo. Local Sr. Perez. Tr. Brilhante. H. Gouveia, 66 gr. 516. 57-5187 e 57-6809. Leo. CRECI 243.

ATENÇÃO — Catete — Oportunidade única para renda ou construção. Vdo. prédio c| 16 qts., 4 salas, dep. nos fundos e quintal. Terreno 7,00x50,00. Gabarito 10 pavtos. Preço de rara ocasião. Inf. 42-5248 e 42-8412.

APARTAMENTO — Salão, 3 quartos, 2 banhs., deps. e garagem, frente. Vendo ou alugo, R. Fernando Osório, 18, c| port. Sr. Isidoro.

AQUI — Otimo local e apt., c| 2 qts., boa sala, deps. e área part. c| 25 m2 em cerâmica. Ver R. S. Salvador, 85|102. Inf. 32-6006 — CRECI 1 439.

COBERTURA novo, linda. Paissandu, de esquina, 260m2 e 33m frente, 13.º andar, vista maravilhosa, 2 sls., 3 qts. Enorme terraço pedra S. Tomé c| jardins — 45-8531.

CATETE — Bom ponto — Vdo. ap. c| sala, ótimo quarto, banheiro amplo, p| moradia ou comércio. 1a. locação. Rua do Catete, 214. ap. 611. Ver local. Tratar Largo da Carioca, 5 sala 420. Telefone 22-1532.

CATETE — Vdo. ap. vaz., 2 qts., sl., coz., banh., área, tanq. Sinal 3 mil, 12 mil na escrit. 17 mil a comb. Pago c| alug. Ver e tratar hoje e amanhã no local. Tavares Bastos 29 ap. 1. Não aceito intermediário.

CATETE — Vende-se ap. 204, Rua Santo Amaro, 131, com hall, quarto, sala conjugado e banheiro. Tratar 52-5749 — J-254/Souza/CRECI — 1087.

FLAMENGO — Vendem-se os apt. 304 e 208 sala e qt. coz. banh. A de servico qt. p| empregada e garagem, entrada 13 mil saldo em 8 anos. Tratar com Sobral e Sobral S.A. 57-5845 e 57-9133. CRECI J. 259.

FLAMENGO — Ultimo ap., pronto, de luxo c| grande living, 3 grs. quartos, 2 banhs. em côr c| piso de marmore, copa, cozinha, deps. e garagem. Prédio sôbre pilotis, apenas 2 aps. por andar, todos de frente. Vista para o mar. Preço 165 000,00. Pagamento em 24 meses. Obra c| sêlo de garantia SERVENCO. Ver na Rua Cruz Lima, 20, ap. 502. Tratar Pan-Imóveis. Rua México, 119 gr. 801. Tels. 52-5256 e 22-3032 — Cl J-308.

— você tem razão em preferir

COPA CABANA

você sabe comprar! e como e fácil:

SALA, 2 OU 3 QUARTOS

SINAL NCR$ 1500

MENSALIDADES NCR$ 400

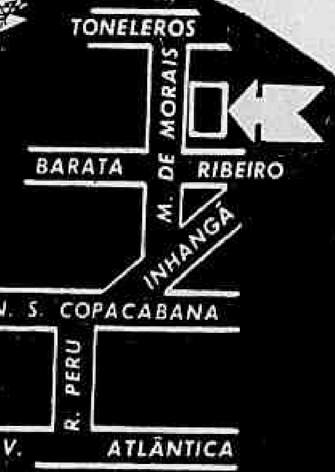

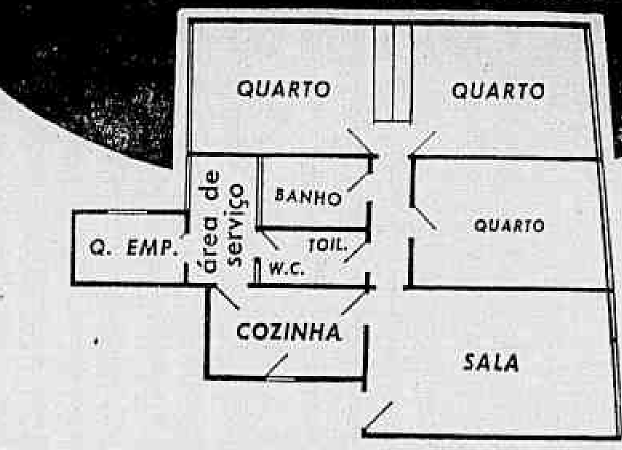

EDIFÍCIO INDIANA • Rua Mal. Mascarenhas de Morais, 102 - junto a todo o comércio do PÔSTO 3

SEM JUROS - SEM CORREÇÃO MONETÁRIA

APENAS 4 APARTAMENTOS POR ANDAR

Sala, 2ou3 quartos, copacozinha, banheiros sociais em azulejos até o teto, dependências completas de empregada e GARAGEM (já incluída no preço) e ainda mais... edifício sôbre pilotis, fachada em pastilhas e play-ground!

VÁ AINDA HOJE GARANTIR ÊSTE IMÓVEL! Farta condução para o centro, supermercados, colégios, teatros, hospitais e diversões, Pertinho do COPACABANA-PALACE!

RUA MARECHAL MASCARENHAS DE MORAIS, 102, um ponto tranquilo no mais famoso bairro da cidade: entre Barata Ribeiro e Toneleros! Copacabana é assim: tem tudo o que você deseja!

Custo de construção (inclusive sub-rogação	42.099,72
Custo de terreno	10.000,00
Total	52.099,72

MEMORIAL DE INCORPORAÇÃO REGISTRADO NO 5.º OFICIO DO RGI SOB O N.º 129 ÀS FÔLHAS 565 DO LIVRO 8 (123 INCORPORAÇÃO)

CONSTRUTORA:
Socico
CIA. CONSTRUTORA SOCICO

INFORMAÇÕES E VENDAS: JULIO BOGORICIN

AV. RIO BRANCO 156 - G. 801 TELS.: 32-3428-22-8346 - 22-2793 - 52-8774 (creci 95)

CORRETORES NO LOCAL, DIARIAMENTE, INCLUSIVE AOS DOMINGOS ATÉ AS 22 HORAS

FLAMENGO — Morro da Viúva — Pronta entrega — Luxo — Apartamento com 330 m2 de área real, com 4 quartos, sendo 1 suite, todos com armários embutidos, 2 salas, galeria nobre, 3 banheiros sociais, 2 quartos de empregada, 2 vagas de garagem. Acabamento de luxo, fachada em mármore. Preço fixo. Ver os apartamentos 201 e 202 da Av. Rui Barbosa, 880. Condições de pagamento e demais informações com H. C. Cordeiro Guerra e Cia. Ltda. Rua Buenos Aires, 68, 21.º andar. Tel. 31-1895 e 22-0729 — CRECI J-160.

FLAMENGO — Vende-se ap. 1 103, Ed. Solar Antonio Arcoverde, sob pilotis, revestido de pastilhas, Rua Senador Vergueiro, 228, bom quarto, saleta, ampla sala, cozinha c/ fogão 4 bocas, área serviço c/ tanque, banheiro em côr, pintura a plástico, tapetado, sancas e florões, vazio, 40 mil à vista ou 45 mil com 15 facilitados. Tratar c/ proprietário — Menezes.

FLAMENGO — Vendo ap. de frente, quarto e sala separados, jardim de inverno, banheiro completo, cozinha, área c| tanque. R. São Salvador. Tratar pelo tel. 45-2824.

FLAMENGO — Rua Paissandu 162|319. Ap. q., s. etc. Chave porteiro. Tel. 42-2744. CRECI 784.

FLAMENGO — Cob. de alto luxo com vista para o mar. Vend. c| 350 m2. Acabamento belíssimo. Preço 315 000,00. — Pagamento em 2 anos. Obra c| sêlo de garantia SERVENCO. Ver na Rua Cruz Lima, 20. Pan-Imoveis. Rua México, 119 gr. 801. Tels. 52-5256 e 22-3032 CRECI J-308

FLAMENGO — Vende-se o ap. 210 Rua Senador Vergueiro, 93. Sala, 2 quartos, demais dependências, garagem. Entrada 19 mil a combinar, saldo 30 mil 6 anos BNH. Tratar na Rua Carneiro da Rocha, 374, ap. 303. Higienópolis. Com o proprietário.

FLAMENGO — Vendo na Rua Paissandu, 25, ap. em construção no 13º andar, com sala, 3 quartos, 2 banheiros, copa-cozinha, dependências empregada e garagem. Tratar com proprietário, 31-3649 e 31-1380.

FLAMENGO — Vendo apartamento à Rua Marquês de Abrantes, 168 ap. 607, c quarto, sala, cozinha e dependências de empregada. Ver sábadpo e domingo das 8 às 14 horas e tratar à R. Coelho Neto, 15, segunda-feira — Aceito oferta à vista.

FLAMENGO — Rui Barbosa. Vdo. ap. c 4 qts., 2 sls., 2 banhs. soc. côr, gr. copa, coz., 2 deps. emp., arms. embt., 1 por andar, [illegible] e indevassável. Marcar visita [illegible] 2-7720 de 15 às 19h.

FLAMENGO — Terreno 14x30 Rua Artur Bernardes. Vende-se. Tratar tel. 47-1763. Preço NCr$ ..... 300 000,00 com 50% em 1 ano.

FLAMENGO — Vendo ap. muito claro, atapetado, c| 2 qts. sala c| ar refrigerado, banheiro, cozinha área de serv. azulejada até o teto e dep. compl. Preço NCr$ 62 000 a combinar. Ver e tratar à Rua Sen. Vergueiro, 174 ap. 105. Entrega imediata.

FLAMENGO — M. Abrantes. Vendo sala, 3 qts., arms. embs., dep. e garagem. Parte já fin. Cx. Ec. Inf. 45-8243.

FLAMENGO — Vendo urgente ap. luxo, 3 amplos dormitórios com arm. embut. salão e sala jantar, 2 banheiros sociais, copa, cozinha, dep. empreg., garagem — Ver no local. Praia do Flamengo n.º 60, ap. 1005. Tratar c| prop. Tel.: 22-8493 e 52-5303.

FLAMENGO — Vende-se dois aps. um à Rua Dois Dezembro, 56 ap. 103 e outro à Rua Senador Vergueiro, 2 ap. 703. Inf. 45-4113.

FLAMENGO — Vende-se apartamento de frente com telefone, saleta sala, duas varandas envidraçadas, dois quartos, banheiro e cozinha grandes, dependencias com área. Tratar no local à Rua Marques de Paraná, 41, ap. 1001 — Facilita-se.

FLAMENGO — Otimo apartamento, esquina com a praia, 3 amplos quartos c| armários embutidos, 2 salas conjugadas, 2 banheiros sociais, copa-cozinha, área c| tanque, quarto, dep. empregada e garagem. Rua Barão do Flamengo, 4, ap. 806.

FLAMENGO — Vende-se ap. 1001 da Av. Oswaldo Cruz, 86 c| 3 qts. salão 2 bans. sociais, de frente c| garagem. Ver no local c| corretor Morta e tratar Imob. Góes, R. Alcindo Guanabara, 24, gr. 1214. Tel. 22-0020 e 22-7812. CRECI 202.

FLAMENGO — Vendo luxuoso ap. 2 quartos, sala, cozinha e dep. empregada. 2 aps. por andar. 1a. locação. Tratar R. Paissandu, 41 ap. 1 002. Proprietário Gilberto.

FLAMENGO — Rua Barão de Itambi, 55, 1.ª transversal da Rua Farani. Vende-se aps. prontos com garagem, de sala e quarto e sala e dois quartos. Ver no local e tratar diretamente com a Construtora à Av. Nilo Peçanha, 155 s| 603, els.: 52-9212 ou 32-3380. Aceita-se financiamento.

FLAMENGO — Apartamento 101 s|pilotis, c| garagem. Vdo. R. Senador Eusebio, 25, frente, claro, sl., 3 qts., 2 banh., deps. completas, Armario todas as peças. Ver inf. 32-3594.

FLAMENGO — Vende-se apartamento de 2 qts., sala e dependências completas. Preço 50. Rua São Salvador, 53, ap. 102. Tel.: 45-1922.

FLAMENGO — Urgente Vendo o apto. 914 da Praia do Flamengo, 98. Visitas pelo tel. 42-6974 — Creci J-326.

FLAMENGO — Vende-se à Avenida Rui Barbosa, ap. no 14.º pav., com elevador privativo, 4 dormitórios, 2 salas, 2 banheiros sociais e demais dependências, com bela vista para o Parque do Flamengo e tôdas as peças de frente, com área total de 250 m2. Preço NCr$ 200 000,00 com 50% a vista e o restante a combinar. — Venda exclusiva IMOBILIARIA ALEXANDRE KAMP — Creci 468. — Tels. 42-5773, 42-5710. Visitas acompanhado.

FLAMENGO — Este é mais que um bom negocio: é um prêmio. Magnificos aps., quase prontos, de sala, 2 qts., dep. e garagem, financiados em 12 anos, prestação mensal inferior ao aluguel. Entrega em maio próximo. Você compra hoje com uma pequena entrada e começa a pagar as prestações somente a partir de junho, quando já estiver morando. Obra c| sêlo de garantia SERVENCO. — Não perca esta oportunidade. Vá ao local, Rua Correia Dutra, 119, escolher o seu ap. Restam poucas unidades. Pan-Imóveis. Rua México, 119 G. 801. Tels. ... 52-5256 — 22-3032 — CRECI J-308.

FLAMENGO — Confortaveis aps. prontos, de 2 salas, 3 grs. quartos, 2 banhs., copa, cozinha, deps. e garagem. Prédio em centro de terreno, apenas 2 qts., por andar, descortinando belíssima vista. Obra com sêlo de garantia SERVENCO. Preço e condições excepcionais. Ver à Rua São Salvador esq. c| Ipiranga. Pan-Imoveis, 119 gr. 801. Telefones 52-5256 — 22-3032 — CRECI J-308.

FLAMENGO — Com uma entrada de apenas 6 600 e o saldo em 65 meses, você compra um ap. de sala, 2 qts., deps. e garagem. Obra já em alvenaria c| sêlo de garantia SERVENCO. Não perca êste magnífico negocio. Preços a partir de .... 53 000,00. Inf. no local, Rua Silveira Martins, 123, até 21 horas. Vendas Pan-Imóveis. Rua México, 119 gr. 801. Tel. 52-5256 e 23-3032 — CRECI J-308.

LARGO DO MACHADO — C| .. 5 000,00 sinal, parte na escritura. Saldo igual alug. Vendo ap. frente. Vazio c| sala, qt., kitch. e banh., servindo p| comércio ou residência. R. do Catete, 310, ap. 507, das 11 às 17h. Trat. PREDIAL IBERIA LTDA. R. Dias da Cruz, 127 — 6.º andar — Méier — Sede Propria. Tels. 49-1622 e 49-6238. Corr. Resp. M. Alvarado. CRECI 1 214.

LARGO MACHADO — Excelente ap. duas frentes, sala, qt. sep. banh. em cor c/ duchas, coz. arms. vende-se com ou sem moveis, apenas 15 mil ent. e saldo a combinar. Estuda-se proposta. Ver Rua Bento Lisboa, 185 ap. 801, esq. L. Machado, c| Sr. Cardoso. PS Imoveis Ltda. tel. 32-1016. Rua Miguel Couto, 23 s| 203. CRECI J. 325.

OCASIÃO — Vende-se ap. vazio, frente, conj. banh., kit. Ver Rua Silveira Martins, 132, ap. 302. Inf. c/proprietário. Tel. 57-4218.

OTIMO ap., sala, 3 qts., coz., banh., compl. Ver c| porteiro à R. Visc. Cruzeiro, 150|203. Flamengo. Vendas Pacheco Imóveis. Tel. 32-0873 — CRECI 635.

PRAIA D OFLAMENGO — Vendo na esq. da praia, ap. frente, claro, vazio, totalmente reformado, luxo, c|2 sls., 2 qts. etc., banheiro em côr, coz. azulejada. Ver R. Ferreira Viana, 18, ap. 801. Tratar PLANAL. Av. Cop., 1 213, gr. 801 — 27-4047 — CRECI J-184.

PRAIA DO FLAMENGO: Ponto privilegiado. Em frente ao parque do Flamengo. Visite hoje a Praia do Flamengo, 328 o seu apartamento de 2 salas, 3 quartos, 2 banheiros sociais em côr, dependências completas e garagem. Prédio em real fase de acabamento com fachada em mármore, esquadrias de alumínio e elevadores Otis. Ar condicionado, telefone interno. Pilotis ajardinados darão um toque de requinte a sua nova residência. Entrada facilitada. Grande parte financiada após a entrega das chaves. Informações no local das 9 às 22 horas ou diretamente em nossos escritórios na Av. Rio Branco, 156 s| 801. Tels. 32-3428, 22-8346, 22-2793 e 52-8774. JULIO BOGORICIN — Creci 95. (B

PRAIA DO FLAMENGO — Vendemos magnificos aps. de frente, composto de salão, 3 dormitórios c/armários embutidos, copa, cozinha, 2 banheiros sociais completos, dependências de empregada e garagem. Veja diariamente na Praia do Flamengo, 60 das 9 às 18 horas e tratar na PREDIAL AQUARELA, Rua México, 11, 2º andar. Tel. 52-3612 e 42-6874. Primeira Classe no Ramo Imobiliário. Corretor Responsável S. Sabah. CRECI 258.

PRAIA DO FLAMENGO 72, ap. 1 203. Excelente apartamento, entrega imediata. 20 mil entrad 10 mil em 3 anos. Tratar local manhã.

RUA DO CATETE, 214 ap. 1003 novo, vazio, indevassavel, sala, qt. peq. coz. Chaves c| porteiro. M. Rocha. 52-6970, 42-0279. — CRECI 73.

SENADOR VERGUEIRO, 10.º and. um p| and. edif. luxo pilot. 280 m2. Salão varand. sl. jant. 4 qts. (um duplo) 3 banh. soc. copa coz. 2 qts. empr. 2 vagas gar. 210 mil comb. 47-9730. — Batuira. C. 190.

VENDE-SE predio com duas residencias, cada uma com 3 qts. sala dependencias de empregada. Rua Cardoso Júnior, 47|47-A. Laranjeiras. Ver das 9 às 11.

VENDE-SE ap. sala e quarto separado e dependências e garagem. Rua Sen. Vergueiro, 148|705. Tratar tel. 26-2425, Augusto.

VENDE-SE apartamento alto luxo final construção habite-se abril ... 300 m2. 480. Av. Rui Barbosa ap. 1301. Chaves com porteiro — Chamar René escr. 42-8939. Res. 25-4492.

VENDE-SE o apartamento 802 da praia do Flamengo, 82, com 4 quartos, 3 salas, varanda, 2 banheiros sociais, 2 quartos de empregada, vaga na garagem, área de serviço e banheiro completo para empregada medindo aproximadamente 300 metros, recentemente pintado. Ver diariamente, chaves na portaria.

LARANJ. — C. VELHO

ALTO LUXO — Pq. Guinle. Vdo. residência modernissima, 307m2, em 2 pav. c/vista panoramica. Terr. plano, 370m2, 250 mil à combinar. Inf. 31-0531 e 58-5532 SENDA IMOB. CRECI J-226. E. Silva.

ATENÇÃO — Vende-se ap. luxo, 3 qts., c/ armários embutidos, 3 salas, j. de inverno, 2 banhs. sociais, copa, cozinha, área, depend. de emp. e garagem — R. Laranjeiras 83, ap. 204, sábados e domingos das 2 às 5h com o Sr. Constantino na portaria.

ATENÇÃO — Casa moderna — Vende-se no Parque Guinle na Rua João Coqueiro n. 52, com 4 quartos, 3 banheiros, 3 salas, copa-cozinha, lav. garagem, dois carros, dep. empreg. isolada — Tel. 45-3272 — Marcar visita.

CASA — 2 pavs., 2 sls., 3 qts., garagem, etc. Terreno 2 frentes, exc. ocasião, propriet. vende financiando. 27-5298.

CASA ESTILO COLONIAL — 2 pavs. centro terreno em acabamento. R. Mauriti Santos, 229. Cosme Velho. NCr$ 85 000 Fac. Tratar c| prop. Newton ou Hugo — 45-6512 p| manhã.

JARDIM LARANJEIRAS — Na Rua Gen. Glicério, vendo ap. cobertura, duas frentes, c/3 salas, 4 qts., 3 benhs. Inf. 47-6380.

LARANJEIRAS — Vendo urgente, apto. 2 salas, 3 quartos, etc. — NCr$ .. 65 000,00 a vista. Tratar O. M. Simon. — Tel. 42-2184 — Creci 270

LARANJEIRAS — Vende-se ap. sala, 2 qts, cozinha banheiro dup. emp. e garagem. Rua das Laranjeiras, 391, ap. 805. Ver aos sabados de 9 às 12 e de 14 às 17 c| parte facilitada, tratar Locadora Nacional Ltda. Av. R. Branco, 106 s| 1111. Tel. .... 42-3437, 22-8275. CRECI 185.

LARANJEIRAS — Alto luxo — Quase pronto. Entrega em 4 meses, ao lado da Embaixada da Alemanha. Vendemos magnificos aps. em prédio de 4 andares, sobre pilotis c| 2 aps. por andar, c| salão, 3 quartos c| armarios embutidos, 2 banheiros sociais, copa-cozinha, dependências completas de empregada e garagem. Financiamento após as chaves, à preço fixo irreajustável, sem juros e sem correção monetária. Ver no local à Rua Presidente Carlos de Campos, 81 das 9 às 20 horas e tratar na PREDIAL AQUARELA. Rua México, 11, 12.º andar. Tels. ..... 52-3612 e 42-6874. Primeira classe no ramo imobiliario. Corretor responsavel: S. SABAH. — Creci 258. (B

LARANJEIRAS — Ap. final const. NCr$ 10 000. Tratar R. Paulino Fernandes, 52 ap. 104. Tel. ... 28-5209.

LARANJEIRAS — Rua Soares Cabral, 21. Ap. 304. Salão, 3 qts. e demais dependencias. Alto luxo, frente e 1a. locação. 140 mil financiados. Ver na local. Tratar tel. 22-0536. CRECI 1225.

LARANJEIRAS — Ap. novo decorado no mais moderno luxuoso edif. junto Fluminense (Rua P. Machado) c| 230 m2. Salão recepções (c| 40 m2) sl. jantar, galeria, 4 qts. c| arms. emb., 2 banhs., copa-coz., deps. compls. garagem (2 carros), telefone. Propr. vende mot. viagem. Só p. familias fino gôsto. Tel. 45-1227 (bom negócio também p| capitalistas ou investidores: excelentes candidatos p| alugar já garantidos).

LARANJEIRAS — Ap. de luxo salão, 3 amp. qts. copa. coz. dep. emp. e garagem. Preço 140 000 aceita proposta. Tel. 56-8978. — CRECI 41.

PRONTA ENTREGA — Rua Cosme Velho, 67|302 1a. LOC., hall, grande salão, 4 qts., 2 banhs. sociais, toilette, copa-cozinha com fôrno embut., área, dep. emp. e garagem Acabam. finíssimo, pintura óleo, 8 arms. embutidos COMPLETOS, banh., toilette e coz. em mármore e azulej. decorativos, inst., ar cond. em todos os cômodos. Ver no local c| Sr. Américo. Tratar pelo telefone 26-2324. NCr$ 100 000,00 à vista, saldo em 18 meses. (B

VENDO ap. 2 quartos, sala, etc. Rua Pires Almeida, 76|202. Preço 33 000,00, entrada 15 000,00. Ver à partir das 17h.

VENDO APARTAMENTO 130 m2 Vendo vazio com 3 quartos, 1 salão, 2 banheiros sociais, atapetado, lustres, armários embutidos e algumas decorações. Ver e tratar diretamente com o proprietário, Rua Balizário Távora, 535 ap. 402, com 2 vagas na garagem. Preço e condições a combinar.

VENDE-SE ap. à vista, recém construído, pintura a óleo com jardim de inverno, 2 quartos, banheiro, cozinha e demais dependências completas. Dois armários embutidos e uma estante feitos pela Samursy. Dois aparelhos de ar refrigerado, persianas, cortinas e tapetes de nilon. Todo de frente, indevassável, combinar à Rua Pinheiro Machado em frente ao Fluminense pelo tel. .... 45-7451.

BOTAFOGO — URCA

APARTAMENTO — Vendo excelente, 2 salas, 2 qts., deps. completas, gar., R. Clarisse Índio do Brasil, 8 ap. 401 de 2 às 5 h. Tratar 45-2077 ou 47-8271.

ATENÇÃO — R. Alvaro Ramos, 255/105. 2 qts. sl. ar cond. deps área cob. reversível corretor 9 19h. Brilhante. H. Gouveia, 65 516. 37-5187, 57-6809. Léo. — CRECI 243.

APARTAMENTOS em final de construção. Rua Humaitá, 71 — Vendo ótimos, de frente, sala, 2 quartos, dep. empreg., garagem. Preço NCr$ 44 315,00. Entrada de NCr$ 13 000,00, parte facilitada e NCr$ 821,00 mensais. Ver no local, sábado e domingo. Tratar c. BRIZON ENG. — Av. Rio Branco, 257, sala 712. CRECI 1 016

AQUI — Praia de Botafogo — 1 casa vazia e também aps. 1 sl., 3 qts., novos, vazios. 26-0076 Kfuri — CRECI 681.

APARTAMENTO Vazio — Posse imediata c| 300 m2. de frente, Av. Rui Barbosa, para pessoas de alto tratamento. Todo mobiliado. Preço 650 milhões c| 170 m de entr. Detalhes c S. VIEIRA, tel.: 22-4337 das 12 às 18 hs, Compra e venda de imóveis — CRECI 1 499.

A VENDA ap. financiado pela Caixa, R. Gen. Severiano, 180/910 sl. e qto. c/ varanda, v. local s| 7 mil. T. 52-8551, 52-0982, Creci 1294 Dr. Lisboa.

APARTAMENTOS de cobertura. R. Barão de Itamol, 55. Vendem-se 2 ótimas coberturas de salão, 2 quartos, tôdas as dependências, terraço e direito a vaga de garagem. Ver no local e tratar a Av. Nilo Peçanha, 155 s| 603 diretamente com o proprietário, ou pelo tels.: 52-9212 ou 32-3380.

BOTAFOGO E LARANJEIRAS — Compro urgente cobertura c| 2 qts. sla., garagem até 70 mil — SILVIO FLEURY — CRECI 580 — 36-4320 e ... 36-2735. (B

BOTAFOGO — 2 qts., salão, varandas, frente, depend., ótimo em tudo. Rua Bambina, 180, ap. 402. NCr$ 52 mil à vista. Veja diretam. tel. 32-6556 — 52-5239 — 47-5346, CRECI 1 330.

BOTAFOGO — Ótima oportunidade, casa em princípio de construção, 3 qts., sl., living e dep. NCr$ 47 000,00 c| facilidade de pagamento. Rua Visconde Silva, 143. Tratar ...

BOTAFOGO, frente, 2qts., sala, depend. empreg. NCr$ 50 mil e comb. Real Grandeza, 153, ap. 506. Chaves portaria. Tel. 32-6556 — 52-5239 — 47-5346, CRECI 1 330.

BOTAFOGO — 2 salas, 2 qts., depend., frente p. S. Clemente, 90m2. NCr$ 60mil comb. Rua Bambina, 180, ap. 601. Ver diretam. tel. 32-6556 — 52-5239 — 47-5346. CRECI 1 330.

BOTAFOGO — Frente p. praia, 3 qts., salão, garagem, NCr$ 65 e comb. Voluntários, 1, ap. 210, com porteiro. Tels. 32-6556 — 52-5239 — 47-5346. CRECI 1330.

BOTAFOGO — Vendo vários aps. novos, sala, 3 qts., dep. comp. garagem. Rua Marquês de Olinda, 61 — Ent. desde 16 milhões e 50 milhões em 10 anos. BNH. Elias, 22-6726 e 42-7629. CRECI [illegible]

BOTAFOGO — Ótimo ap. 2 frentes, sl., qt., jard. inverno, banh. coz. — Apenas 10 mil entr. e suaves prestações ou sem ent. em 30 meses. Ver c/inq. já notificado, Esq. Farani, Praia Botafogo, 214, ap. 412 e tratar PS IMÓVEIS LTDA. — Tel. 32-1016, 46-6957 — CRECI J-325.

BOTAFOGO casa — Rua Miranda Valverde, 64 — Vende-se casa com 3 pavimentos. 1º andar, varanda, grande sala, escritório hall, banheiro, copa, cozinha, quintal, garagem e corredor p/2 carros. 2º, 4 grandes quartos, varandas, lavanderia, hall e banheiro completo. 3º, grande salão, 1 quarto e banheiro completo. Dois quartos de empregada e banheiro. Caixa d'água subterrânea. Preço NCr$ 160 mil.

BOTAFOGO — Na Rua Lauro Muller, 56. Apartamentos com 2 quartos (com armários embutidos), sala, banh. social, cozinha com azulejos de côr até o teto rebaixado, dependências completas de empregada. (Todos os comodos sociais são de frente). Construção em centro de terreno, obra s| pilotis c| jardim e garagem. Financiamento BNH plano "A". Ver e tratar no local ou na Imobiliária Nova York S.A. Rua Sete de Setembro, 61. Tel. 31-0060 — CRECI 3. (B

BOTAFOGO — Vende-se ap. 3/4, sl., demais depds. comps., melhor ponto para donas de casa, R. Vol. da Pátria, 266/406, vazio. 70, Condt. combinar, Benedito Pinheiro, 46-1022 — 23-6371.

BOTAFOGO — Vdo. vazio ótimo ap. c/ 2 qts., sl., etc., à vista 45 milhões ou 30 milhões de entrada, resto a combinar. Ver R. Vol. da Pátria, 98/605. Tratar na EMIL Ed. Av. Central, 12.º sl. 1 231, tel.: 52-9059 Sr. Renato.

BOTAFOGO — Vendo em construção adiantada na Rua Barão de Itambi, 14, com sala, 3 quartos, 2 banheiros, copa-cozinha, dependências empregada, com garagem. Ver no local e tratar com proprietário 31-3649 e 31-1380.

BOTAFOGO — 2 salas, 3 quartos, 2 banhs. sociais garagem. Novo à Rua Voluntários da Pátria, 212. Ver local corretor Barbosa ap. 201. JAIME FARBIARZ e JOÃO BREVES — CRECI 255 1 397, tels.: 31-0342 e 31-0881.

BOTAFOGO — Apartamentos quase prontos de sala e quarto separados, cozinha, banheiro, área de serviço e garagem. Prédio sôbre pilotis. — Av. Venceslau Brás, 14 (em frente ao Iate Clube) com vista para o mar. Sinal facilitado. Mensais 550,00. Atendimentos no local, ou diretamente em nossos escritórios na Av. Rio Branco, 156, s| 801. — Tels. 32-3428 — 22-8346 — 22-2793 e 52-8774. Júlio Bogoricin. CRECI 95. (B

BOTAFOGO — Vende-se apartamento sala 3 quartos [illegible] Voluntários Pátria, 353/601 de 10 às 12 horas. Inf. 45-1083.

BOTAFOGO — Vdo. confortável ap. sl., 2 qts., coz. e banh., az. até teto, dep. 50 mil fin. Tel. 56-5937 — SOARES — CRECI 978.

BOTAFOGO — Vende-se terreno plano com 20x67, na Rua Barão de Itambi, 66, quase esquina da Rua Farani, tendo aos fundos edifício com 6 apartamentos. Informar tel. 56-5779.

BOTAFOGO — Vendo ap. sl. 2 q. dep. compl. Vol. Pátria, 95. 46-5123.

BOTAFOGO — Prontos — Novos — Você escolhe o plano que mais lhe convier — Apartamentos de 3 quartos, ampla sala, cozinha, 2 banheiros sociais, área de serviço com tanque, dependências completas de empregada e vaga de garagem. Vários planos de pagamento. Visite os apartamentos, da Rua Marquês de Olinda, 61. Peça informações mais detalhadas ao nosso Stand de vendas, no local ou em nosso escritório. H. C. Cordeiro Guerra e Cia. Ltda. Rua Buenos Aires, 68, 21.º andar — Tel. 31-1895 e 22-0729 — CRECI J-160.

BOTAFOGO — Vdo. ap. frente, vazio, ed. 4 aps, c| var., sl., 2 qts.; coz., banh., arm. emb. persianas, sinteco. Tratar tel. 46-7297.

BOTAFOGO — Praia. Vendo ótimo conjugado, ban. e kitch. Edifício coral, ap. 931. Chaves c| encarregado. Tratar c| Haroldo. Tel. 23-8527 e 43-1633.

BOTAFOGO — Vdo. ap. qt. e sala separados, banh. coz. gar. e salão de festas. Prédio novo. Junto ao Iate. 10 entr. 5 facil. Saldo 24 meses. Av. Venceslau Brás, 18 ap. 205 c| porteiro. T. 42-5248, 42-8412.

BOTAFOGO — Vendo na Rua Lauro Muller, 46 aptos. prontos, todos de frente, vista permanente baía Guanabara. Indevassáveis, c| sala, quarto separado, cozinha e banheiro em côr, quarto empregada e garagem. Entrega imediata. Sinal de NCr$ 15 mil e saldo a combinar ou pela Caixa Econômica. Ver no local e tratar c| proprietário na Av. Churchill, 129, conj. 1 001. — Tel. 42-9774.

HUMAITÁ — Vendo apartamento de 2 quartos e sala, cozinha, banheiro, quarto de empregada e WC área com tanque à Rua Maria Eugênia, 66 ap. 304. Ver no local com o porteiro. Telefonar para 36-3595. Rozenthal.

MORRO DA VIÚVA — Vendo ap. salão, sala jantar, 3 quartos, armários embutidos, 2 banhs., copa-cozinha, 2 quartos empregada, WC, grande terraço serviço, vaga garagem, magnífica vista para o mar. Facilitado. Telefone 45-9082.

PRAIA BOTAFOGO, 316, aps. 936 e 1 202, fte. p/o mar, 1a. locação, sl., qt. sep., kit., banh. luxo, os maiores e melhores do prédio. Ent. 15 mil. Visitas c/Sr. Mário na portaria. Inf. 36-5882, Ribeiro, CRECI 348.

PRAIA DE BOTAFOGO — Vazio — Vendo ótimo, sala, quarto conjug. (pequeno), cozinha, separada, banheiro c boxe — 16 500 — Aceit. autom. como parte. Tratar tel. 28-0533.

PINHEIRO GUIMARÃES — Adm. e Corr. Imob. Ltd. — tels. 42-8903 e 52-9254. CRECI J-332.

REAL GRANDEZA, 59, bl. 4 ap. 201, v. sl., 3 qts., coz., banh., dep. emp., área, [illegible] 22-8165, Bolognini, CRECI 582.

RUA PAULO BARRETO, 22, ap. 203, nôvo, 1a. locação, em Edifício de 1a. classe, c| salão, 3 qts., 2 banhs. sociais, boa cozinha, dependências e garagem. Visitar qualquer hora. MALAQUIAS ROCHA — 42-0279 — 52-6970 — CRECI 73.

RUA BAMBINA — Vendo ótimo ap. q., s., c., b., área serviço, vazio. trinta mil sendo entrada 16 e restante 400 sem juros, sem correção — Prop. 46-3951.

RUA ALVARO RAMOS, 52, vdo. confortável casa tipo ap. 2 sls., 3 qts., vazia, 70 mil fin. Estudo prop. ver hoje 14/18 horas. Tel. 56-5927 — SOARES — CRECI 978.

URCA — Rua Joaquim Caetano 67/205. Ap. s., 3 q., banh. cor etc. Chave ap. 302. Tel. 52-9980 — CRECI 784.

VENDE-SE ou aluga-se em Botafogo à Rua Paulino Fernandes, 67 o ap. 101. Tratar c| Sr. Armando à Av. 28 de Set., 335 ou pelo tel. 38-2177.

VENDEM-SE, apartamentos 503 e 504, final Rua Humaitá, próximo Lagoa, prédio sob pilotis com fachadas empastilhadas. Consta de living, medindo 40m2, três quartos, dois banheiros sociais, ampla cozinha, um quarto empregada, pintado óleo, armários todos quartos. Financiamento 50 mil, cinco anos sem correção monetária. Base 160 mil. Tratar telefone 42-1676 horário manhã ou noite qualquer hora, diretamente proprietários. Não tem inquilinos.

VENDO ESPETACULAR ap. Pr. Botafogo, 528/301, frente, ent. outubro, consta. M. Osório, área 132m2, 2 sls., 3 qts., 2 banhs., copa, coz., área, dep. empreg., garagem. Sinal NCr$ 70 mil, tel. 52-5902.

VENDE-SE ap., frente, pintado a óleo, na Rua Voluntários da Pátria, 410, ap. 801, sala, 3 qts., coz., banh., dep. de emp., área de serviço e garagem, preço 120 c/ 85 de ent. Tel. 46-6457 Sr. Vely.

VENDO ótima casa, Largo Humaitá, Rua David Campista, c/ 2 salas, 3 quartos, 2 banhs., copa, coz., dep. emp. e garagem. Preço 160 fin. Tratar 26-1064.

VENDO casa em construção isolada, linda vista arborada jardim e garagem. Tratar Av. Ataulfo de Paiva, 610/701. Leblon.

VENDE-SE — Casa 15-A, Rua São Clemente, 107, vazia, precisando reformas. Chaves na casa 3. Tratar fones 31-0853 e 26-5374.

LEME — COPACABANA

APARTAMENTOS prontos, sala, 2 qts., 2 banhs. Lacerda Coutinho, 24 (início em Toneleiros), em 2 anos. Entr. 70 mil (fac.) 24 x NCr$ 3 106,60 em 5 anos. Entr. 45 mil (fac) 10 semestrais de NCr$ 2 500,00 e 60 x NCr$ 1 613,83 em 10 anos. Entr. 45 mil (fac.) 10 semestrais de NCr$ 2 500,00 e 120 x NCr$ 1 130,90. Ouvidor, 104, 2.º andar, Tratar no local ou pelo tel. 31-1091. CRECI 193.

APARTAMENTOS prontos com sala, 3 qts., 2 banhs. Rua 5 de Julho, 388. Em 2 anos, entrada 50 mil (fac) e 24 x NCr$ 2 588,90. Em 5 anos. Ent. 39 mil (fac) 10 parc. semest. NCr$ 2 100,00, 60 x 1 209,60. Em 10 anos. Ent. 39 mil (fac) 10 semestrais de NCr$ .... 2 100,00 — 120 x NCr$ 848,17. R. do Ouvidor, 104, 2.º andar. Tratar no local ou pelo tel. 31-1091. — CRECI 193.

APARTAMENTOS prontos e novos em prédio de esquina com 4 pavimentos. Sala, 2 quartos, banheiro em côr, na Rua Maestro Francisco Braga, 175. Escritura imediata com entrada desde NCr$ 6 000,00. Financiamento em até 10 anos. Ver e tratar no local ou na Rua do Ouvidor, 104, 2.º andar. Tratar no local ou pelos tels.: .. 31-1091 e 31-1721. CRECI 193.

ATENÇÃO — Peq. entradas e saldos longos tenho três aps. 4 qts., próximo praia pôsto 3. Con- [illegible] na Av. Copacabana, Tr. Brilhante. H. Gouveia, 65 516. 57-5187 e 57-6809 — Léo. CRECI 243.

ATENÇÃO — [illegible] oportunidade. Baratíssimo conjugado. [illegible] Ulrich, 217/102. Ver local c| Sr. Prates. Tr. Brilhante. H. Gouveia, 65 516. 57-5187 e 57-6809. Léo CRECI 243.

APARTAMENTO conj. gde. esquina de Atlântica, frente, ar refrig. arms. embs. 34 mil (lindo e barato). Sig. Campos, 18/1 206 c/. porteiro Tratar 56-0069 — 42-8911.

AVENIDA COPACABANA n.º 30 — Vendo o ap. 803, sala ampla, 2 quartos e vaga de garagem, deixo telefone, cortinas e lustres caríssimos. NCr$ 55,00 à vista ou curto prazo. Ver após 14h. c/ porteiro. Não corretores.

ATENÇÃO — Av. Copacabana. Vendo magnífico conjugado de frente c/ 35 m2, ocupado sem contr. NCr$ 20. Tels. 32-8858 e 27-7223. Corretor resp. José Maurício Ribeiro. CRECI 194.

APARTAMENTO — Vd. lindo, amplo, frente, 3 qts. c/arm. emb., 7 salões, sancas e florões, copa, coz., dep. emp. gd. área, garagem, mobiliado c/tel. R. Toneleros, 301/101. SENDA IMOB. 31-0531 — CRECI J-226. E. Silva. 1 222.

ATENÇÃO — Vendo no Pôsto 4 na Av. Copacabana, no Ed. Rubilito (miat.) sala e qt. separados. NCr$ 30 000 ou sala e 2 qts., NCr$ 42 000. Ocupados sem contrato. UNIL — Av. Pres. Antonio Carlos, 615, 2.º andar. Tels. 32-8858 e 27-7223. Corretor resp. José Mauricio Ribeiro. — CRECI 194.

APARTAMENTO de oportunidade NCr$ 90 000, 3 qts. sala ampla, ótimas dep. serviço. Poucos metros da praia. Ver Rua Gen. Ribeiro da Costa, 190 ap. 1204 Direto prop. 56-3442.

ATENÇÃO — Vendo ótimo ap. vazio, de frente, salão, 3 quartos, dep. Edifício 2 por andar. Preço 75 mil, facilitado em 2 anos. Ver Av. Copacabana, 445, ap. 302 — Tel. 36-2680 e 57-6651 — CRECI

AVENIDA COPACABANA, 1058/604. Vazio, 2 salas, 3 qts. Preço 80 mil a combinar. T. Sobral e Sobral S.A. Tels. 57-5845 e ... 57-9133. CRECI J. 259.

ATENÇÃO Copacabana — Vendo ap. de frente, vazio, qt. e sl. sep., banh. soc. compl. em cor, copa, coz. banh. emp. e grande área Todo atapetado c| cortinas e pers., em mármore. Rua Conrado de Niemeier, 28/401. Esq. de Rep. do Peru. Ver no local e inf. tel. 42-3482. Corretor Franklin.

ALTO LUXO — Copacabana, nôvo, de frente, um por andar, 300 m2. Hall, salão 100 m2, 4 qts. c| armários forrados madeira de lei, ar cond., 2 banheiros sociais em côres, lavabo c| fino acabamento de mármore, ampla cozinha c| armários, copa, grande área de serviço c| 2 tanques, 2 qts. empregada, vaga na garagem, tacos e ladrilhos especiais de esmerado gôsto, sancas em tôdas as peças sociais, lustres e apliques finos. Tôdas as peças recebem sol. NCr$ 300 mil com 100 de entrada. Ver e tratar na Rua Toneleros, 200, ap. 301 — Tel. 37-7034. Dispensam-se intermediários. (B

ATENÇÃO — Pôsto 6 — Vendo ótimo ap. vazio, de frente, 2 salas, 3 qts., dep., garagem, edifício, 2 por andar, preço 120 mil, com 50% em 30 meses. Aceito proposta à vista. Rua Sousa Lima n. 121, ap. 601, tel. 36-2680 e 57-6651 — CRECI 1 222.

APARTAMENTO 1a. locação, sala, 3 qtos., 2 banhs. sociais, dep. emp., garagem. Entrada facilitada, rest. fin. em 115 meses. Ver Rua 5 de Julho, 326/703. Chaves portaria. Tratar 37-2168. Creci 210.

APARTAMENTO PRONTO — Nôvo, 1a. locação, sala, 2 quartos c armários, dep. completas. Vista para o mar a 50m da praia. Ver no local à R. Rita Ludolf, 78, ap. 402. Tratar c| JULIO BOGORICIN à R. Barata Ribeiro, n.º 586, Lj. Tels. 56-9396 e 56-9397.

APARTAMENTO pronto — Nôvo, sala e quarto separado, com dep. empregada e garagem. — NCr$ 15 000,00 de entrada e o saldo financiado s| correção monetária. Chaves e mais informações com JULIO BOGORICIN à R. Barata Ribeiro, 586, Lj. Tels. 56-9396 e 56-9397. Creci 95.

APARTAMENTO nôvo — Terminando portaria, salão, sala de jantar, 4 qts. c| armários, 3 banhs. sociais, área de serviço, lavanderia, 2 qts. empregada e garagem. Ver no local à R. Bolívar, 160, 2.º andar (duplex). Tratar c| JULIO BOGORICIN à R. Barata Ribeiro, 586, Lj. Tels. ... 56-9396 e 56-9397. Creci 95.

ATENÇÃO! — Leme — Vendo de frente, ótimo ap. c| sala de 20 m2, 3 bons qts., deps. compl. e gar., NCr$ 105 mil. UNIL, Av. Pres. Antônio Carlos, 615 — 2.º andar. Tels.: 32-8858 e 27-7223. Corretor responsável José Mauricio Ribeiro — CRECI 194.

ATLÂNTICA, 3 484, ap. 501 — Vendemos em ed. de luxo e entrega imediata, vazio, pintado c/ hall em mármore, 2 salões, [illegible] j. de inv. em mármore, 4 dormitórios c/ arms., 2 banhs. côr, copa, coz., deps. p. empregados e garagem na escritura. Base 360 mil a comb. em 2 anos — Ver e tratar no local (tel. 56-6575) c| proprietário sáb. e domingo 9 às 13 e 14,30 às 7 ou marcar visita durante semana p. tels.: 37-2464 e 36-4248.

ANDAR ALTO — Luxo, 1 por andar, living, sala de jantar, 4 qts. c| armários, sendo um suíte, 3 banhs., 2 qts. de empregada, 2 vagas na garagem. Fachada em mármore, esquadrias alumínio, vidros fumé. Acabamento de luxo. NCr$ 100 000,00 sinal e o saldo em 2 anos s| juros ou correção monetária. Visitas e mais informações c| JULIO BOGORICIN à R. Barata Ribeiro, 586, Lj. Tels.: 56-9396 e 56-9397. Creci 95.

AVENIDA ATLANTICA — Pôsto 6 — Vendemos apartamentos de sala e 2 qts., dependências de empregada e garagem. Sinal NCr$ 5 000,00 e mensalidades de NCr$ 753,00. Ver e tratar à R. Francisco Otaviano, 11, esq. de Avenida Atlântica. — CONSTRUTORA TUIUTI S. A. — Av. Barão de Teffé, 7, 3.º andar. Tels. 23-8676 e .. 43-3959 — Creci 30.

APARTAMENTO pronto — Salão, sala de jantar, 3 quartos c armários, 3 banhs., garagem. 1 por andar. 220 m2. NCr$ 180 000 em 1 ano. Ver no local à Rua Anita Garibaldi, 48, 8.º andar. Tratar c JULIO BOGORICIN à Rua Barata Ribeiro, 586, Lj. Tels. 56-9396 e 56-9397 até 21 hs. — Creci 95.

ATENÇÃO — Copacabana. Vd. vazio, frente, a poucos metros da Av. Atlântica. Ap. sl. e qt. conjugado amplo, banh. comp., coz. Ent. 15 000 e o saldo em prest. de 470,00. Ver Av. Prado Júnior, 135 ap. 412 das 10 às 17h. Tratar Org. DANIEL FERREIRA, R. 7 Setembro, 88, 2.º Tels. 32-3638 e 42-0975 — CRECI 236.

APARTAMENTO nôvo, primeira locação 6.º andar, de frente, perto da praia, Av. P. Isabel, esquina M. Viveiros de Castro, 18. Construção da Kosmos, 1 saleta, 1 sala, 2 qtos., cozinha, banh. e dep. empregada. Chaves com porteiro. Inf. tel. 37-9593.

ATENÇÃO — Vendo ótimo ap. salão, 3 qtos., armários emb., copa, coz., 2 banheiros e garagem. Rua Francisco Sá, 91, ap. 602. Pôsto 6, perto do Castelinho. Oportunidade 110 mil a combinar. Aceito proposta à vista. Inf. tel. 57-6651 e 36-2680. José Gomes. C. 1 222.

ATENÇÃO — Vendo ou troco ap. salão, 3 qtos., dep. empregada, terraço, garagem. 160m2. Aceito ap. de 1 ou 2 qtos. como parte pagamento — Avenida Copacabana, 1 236, ap. 101, de frente — Tel. portaria. Preço 110 mil, Inf tels. 57-6651 e 36-2680. — José Gomes. C. 1 222.

AVENIDA ATLANTICA — Salão, 2 qts., demais deps. e garagem. Vazio, preço e condições excepcionais. Inf. Pan-Imóveis, R. México, 119, gr. 801. Tel. 52-5256 ou 22-3032 — CRECI J-308.

AQUI, Ven. ap. 2 qts., dep. compl. 60 mil a comb. Ver Rua Mascarenhas de Morais, 95, ap. 101. Tel. 23-9199. Beltrami, CRECI 318.

APARTAMENTO — Salão de 60m, 4 q., s/almoço, 2 banhs., garagem etc. Ver Barata Ribeiro 294/901. Tratar tel. 56-9559.

A VENDA — Pôsto 6 — R. Francisco Otaviano, 51/404, frente, 2 sls., 3 qts., copa, deps., s| 40, rest. 45 em 2 anos. V| no ap. Tel.: 52-8551 e 52-0982 — CRECI 1 294 — Dr. Lisboa.

APARTAMENTO vazio de frente vendo Rua Ronaldo Carvalho, 265-1101 c/ ótima sala, 2 quartos, deps. comp. Preço NCr$ .... 65 000,00 facilitados. Inf. COMAL Tel. 42-3330 e 32-4300 — Corretor rep. J. H. Carneiro — CRECI 900.

APARTAMENTO — R. Toneleros, 200 — Espetacular, grande, 270m2 Vendo vazio com tel. Barato. Facilitado — 56-6588.

ATENÇÃO Copacabana, no Bairro do Peixoto, vendemos maravilhoso ap. vazio; de frente, novíssimo, c/sala grande, quarto grande, banh. soc., cozinha, sinteco nôvo, e pintura novíssima. Entrada 15 mil, restante em prestações de 664,20, sem parcelas intermediárias. Ver na Rua Maestro Francisco Braga nº 184, ap. 107, no horário de 9,00 às 17,00 horas, maiores infs. na FRISA S/A. Tels. 22-0087 e 32-8803, CRECI 206 e J-263.

BAIRRO PEIXOTO — Vendo ap. luxo, sl., 3 qts., 2 banhs., depend., e garagem, c/30 000 entr. 57-0134.

BARATA RIBEIRO, 681 — Quase esquina Barão Ipanema vendo 2 qts. sala novos. 1a. locação acab. luxo demais dependências completas garagem. Tel. 56-8973. — CRECI 41.

BULHÕES DE CARVALHO, 412/401, Vende-se ap. vazio, indevassável. Sala, banheiro, qt. separado, kit., pinhado. 23 mil à vista. Chaves c|porteiro. Tratar c/proprietário — 26-3720.

COPACABANA — Alto luxo. Ap. com 272 m2 (trecho exclusivamente residencial) entre Copacabana e Ipanema, 4 amplos quartos, living-sala de jantar, hall social interno, chapeleira, 2 banheiros sociais, toillete, sala de almôço, copa-cozinha, 2 quartos e banheiros de empregadas e 2 vagas de garagem. Informações no local ou à Rua Souza Lima, 254 ou na IMOBILIARIA NOVA YORK S. A., Rua Sete de Setembro, 61. Tel. 31-0060. — Creci 3. (B

COPACABANA — Vendo urgente ap. 3 qts., sl., dr., comp. 1a. locação, sinteco. Ver e tratar no local. Rua Cinco de Julho n.º 336 ap. 302.

COPACABANA — Vendo ap. 202. Decio Vilares 6, Bairro Peixoto, saleta, sala, 3 q., demais dependências, garagem. 1a. locação, luxo. Chaves porteiro. 85 000,00 — Regina 25-5666.

COPACABANA — Vendo ap. pôsto 5, frente, quarto, sala, banheiro e kitchenete, todo atapetado. Tel. 27-5681.

COPACABANA — Vendo amplo e confortável apartamento, constituído de grande sala, 3 quartos com armários embutidos, banheiro, cozinha, área de serviço com tanque e dependências completas de empregada. Ver na Rua Domingos Ferreira, 34, ap. 1104. Chaves com o porteiro. Sr. Arabi, tratar pelos Tel. 52-9212 ou 32-3380.

BARATA RIBEIRO — 200, ap. 645, 2 sls., ql., etc. Ver das 9 às 12 horas. Sab. e dom., tratar c/ Decio — CRECI 42. 43-0519.

COPACABANA — 1 por andar — Pilotis, 2 salas, 3 quartos, c| armarios embutidos, 2 banheiros sociais, copa-cozinha, dependencias completas de empregada e garagem. Sinal de 8 000,00 e prestações de 1 500,00. Ver diariamente na Rua República do Peru, 424 das 9 às 22 horas e tratar na PREDIAL AQUARELLA Rua México, 11, 12.º andar. Tels. 52-3612 e .. 42-6874. Primeira classe no ramo imobiliario. — Corretor responsavel S. SABAH. Creci 258. (B

COPACABANA — Luxo — Um por andar — hall de elevador piso mármore, saleta de entrada, living, biblioteca com piso em tábuas corridas e estantes embutidas, sala de jantar, 3 quartos com armários embutidos, varanda, copa-cozinha, com armários embutidos, banheiro de empregada. — Ver Rua Conrado Niemeyer, 12, ap. 401, transversal a Rua República do Peru. Informações com H. C. Cordeiro Guerra e Cia. Ltda. Rua Buenos Aires, 68, 21.º andar. Tel. 31-1895 e 22-0729 — CRECI J-160.

COPACABANA — À Rua Siqueira Campos n.º 60 o ap. 303 c| 2 qts., coz., banh., dep. empregada. Chaves c| porteiro. Inf. tel. 27-2757.

COPACABANA — Vdo. lindo ap. alta classe, vazio, 180 m2, salão, 3 qts., 2 banhs., garagem. Preço 130 milhões financiados. Ver no local, Rua General Barbosa Lima n.º 95 ap. 701. Carmen Cabral, 38-7481 — CRECI 1 339.

COPACABANA — Um por andar. Vendemos na Rua Santa Clara, excelente apartamento de living, 3 quartos, sala de jantar e de almôço, 2 banheiros sociais em côr, copa-cozinha, dependências completas de empregada e garagem. Pronta entrega. — Preço NCr$ 180 000,00, sendo 50% a vista e o saldo a combinar. Tratar CMI — Av. Rio Branco, 156, grupos 1 508 11. Tels. 52-7636, 52-7537 e 42-5982. Sreci n. 7.

COPACABANA — Vende-se ap. c| varanda, 2 salas, 3 quartos, dep. completa de empr., garagem, etc. Tôdas as peças grandes. Ver e tratar com o proprietário, à Av. Princesa Isabel, 165 ap. 601. Sábado e domingo de 9 às 16 hs.

COPACABANA — Vendo ap. 3 quartos e dep. compl. Av. Copacabana, 1 236, ap. 806. Edif. Panequar. Ver sábado e domingo, das 9 às 13h. Chaves c/ o porteiro Geraldo.

COPACABANA — Ap. luxo, 2 sls. 3 qts., arm. emb., garagem escrit. Tel., 2 aps. ar condic., etc. Rua Leopoldo Miguez, 39 c| 02. Tels. 42-2744 — CRECI 784.

COPACABANA — R. Siqueira Campos, 16 ap. 810 Vendemos ap. de quarto, kitinete, banheiro. Tratar p| tel.: 22-1314. IMOBILIARIA VELASQUES LTDA. — CRECI J. 291.

COPACABANA — Vdo. excle. ap., frente, nôvo e vazio. Boa saleta, sala ou quarto, banh. c/box e kit. N. S. Copacabana, 1 137, ap. 702. NCr$ 30 mil à vista, ou NCr$ 35 mil facilitados c/NCr$ 20 mil de sinal. Tel. 54-2446.

COPACABANA — Ap. vende-se frente qt. sala cozinha banheiro varanda armário embutido ver e tratar local prop. R. General Azevedo Pimentel, 7/1001.

COPACABANA — Vendo ap. qt. grde. e sala conj., cozinha grde. e banh. comp., área grde. 33 mil c| 17 mil de entrada e 24 prest. de 750 ou 27 mil à vista. Rua Carvalho de Mendonça, 13/204.

COPACABANA — Posto 6. Ap. luxo. Vende-se o ap. 1 002 da Av. Copacabana 1285 de sala, 3 quartos, cozinha, banheiro, dep. completas e garagem. Negocio direto com o proprietario pelo tel. 47-9942.

COPACABANA — Vende-se ap. luxo, living 96 metros quadrados, 3 banheiros sociais, armarios embutidos, etc. area total 280 metros quadrados. NCr$ 250 000,00. Facilita-se. Ver com o proprietario. Rua Miguel Lemos, 131 ap. 702 das 9 hs. às 12 hs. e das 15 hs. às 18 hs. Telefone 37-6204.

COPACABANA — Alto luxo 8.º. Salão 65m2 3 amplos qt. um duplo c| banh. privativo e closet piso marmore ducha copa coz. 2 qts. em ótima garagem varias arm. luxo atapetado 5 aparelhos ar cond. cortinas. Preço 270 000 fac. e financ. Entrega imediata. Tel. 56-8973. CRECI 41.

COPACABANA — Vendo excelente apartamento de frente, vazio, Rua Barata Ribeiro, 636 ap. 602 c| qt. e sal. separados, qt. de empregada reversível, com demais dependências completas. Chaves com porteiro Sr. José. Tratar c| Dr. Cesar. CRECI 1195. Tel. ... 22-9023.

COPACABANA — Ap. vazio com sala, 1 qt., dep. Sinal de 12 000, saldo em 25 meses. Ver Rua Décio Vilares, 191| 303. Chaves c| porteiro. Tratar Rua México, 148 s| 1 104. Tels. 32-5555 e 22-8397 — Creci 866.

COPACABANA — Vende-se, entrega vazio, o ap. 201 à Rua Min. Alfredo Valadão, 35 com sala, quarto, j. inv., coz., banh. área e dep. empregada. Preço NCr$ 35 000 sendo NCr$ 18 000 vista e restante combinar. Ver local de 9 às 17. Tratar c| prop. à Rua B. Aires, 90 s| 707. Tel. .... 52-7344.

COPA — Vendo ap. 302, Av. Prado Júnior, 237, frente, 2 p/a elevador privativo, pintura nova, c/boa sala, 3 qts. frentes copa-coz. azulejo teto, dep. emp., área c/ tanque e garagem. Sinal 60 mil, saldo a combinar. Ver domingo das 10 às 12 — 14 às 18h ou 52-9772 c/Dr. Walter e 37-5665 c/Tavares.

COPACABANA — Vende-se ap. de luxo, salão, 3 quartos, cozinha e banheiro c/azulejo até o teto, Dep. empreg., lavanderia. Preço 80 000 à combinar Av. Copacabana, 1 246, ap. 104.

COPACABANA — Ap. frente, vazio c| sl., 1 qt. banh., coz., área serv. e dep. criada. Ver local Rua Décio Vilares, 191 c| porteiro. Tratar Rua México, 148, 11.º, tels. 32-5555 e 22-8397 — Creci 866.

COPACABANA — Vende-se na Rua Figueiredo Magalhães, 823 ap. 610 c| 2 quartos, sala, dependências empregada e garagem. Chaves c| porteiro Sr. José — Tratar na Itamerety Imóveis S/A. Av. Rio Branco, 185 s| 2 114. Tel. 22-1583 c| Dr. Alvaro — CRECI 331.

COPACABANA — Alto luxo — Quadra da praia, Rua Aires Saldanha, 16, ap. 1 101. Vendemos magnífico ap. tipo cobertura c| 2 lindas varandas, salão, 4 ótimos dormitórios, dependências completas de empregada e garagem. Ver no local com os Srs. Rubens ou Augusto e tratar na PREDIAL AQUARELA, Rua México, 11, 12.º andar. Tels. 52-3612 e 42-6874. Primeira classe no ramo imobiliário. Corretor responsável S. Sabah. CRECI 258.

COPACABANA — Cobertura — Pronto — 2 quartos, 2 salas, 2 banheiros sociais, terraço com 100 m2, q. dep. emp., área de serviço. Ver Rua Belfort Roxo, 161. Tratar 22-2421 e 42-8957 — Entrega imediata.

COPACABANA — Vendo ótimo q. e s. separados, cozinha q. banho decorado, atapetado, encortinado, [illegible] Philco, Belford Roxo 231. Chaves porteiro Verneck. Inf. tel. 57-6455.

COPACABANA — Rua Sousa Lima, 178 — Magnífico ap. em prédio de luxo, c| 2 salas, 4 quartos c| armários, copa, cozinha, 2 banheiros, grande área, 2 q. emp. e ótima vaga na garagem. Ver c| o porteiro e tratar c| Carlos ou Milton Andrade. Tel. 22-1277 e 43-8373 — CRECI 252 e 521.

COPACABANA — Mude-se hoje para o seu apartamento! — Edifício recém-construído. Com todo o confôrto exigido para o bem morar. Vá hoje na Rua Barata Ribeiro, 311 — esquina de Paula Freitas — conhecer os apartamentos de sala, 3 quartos, 2 banheiros em côr, dependências de empregada e garagem; e mais: prédio sôbre pilotis. Entrada social em mármore. Sinal de 13 250,00 e mensalidades de 791,63. Financiamento em 10 anos — Informações no local ou diretamente em nossos escritórios na Av. R. Branco, 156, Gr. 801. — Tels.: 32-3428, 22-8346, 22-2793 e 52-8774. — JULIO BOGORICIN. Creci 95.

COPACABANA — Sala, qto. separado, kit., não falta água, preço só à vista NCr$ 27 000,00. Rua Paula Freitas, 19, quase esquina Av. Atlântica, tel. proprietário — 27-4348 — Lino.

COPACABANA — R. Constante Ramos, 23, aps. de frente ocup. s/ contrato e fundos, vazios. Todos c| sala, 3 qts., varanda, dep. garagem. Ver no local e tratar sábado e domingo na R. Edmundo Lins, 26, c| Lopes (CRECI 330) — Tels. 42-5837 e 52-7669.

COPACABANA — Urgente. Vendo ap. peq. em local previlegiado. R. Paula Freitas, 78 ap. 501 novíssimo de frente mobiliado c| tel., ar cond. Base NCr$ 50 mil com parte a comb. s| juros. Ver e tratar no local c| proprietario. (B

COPACABANA — Vende-se na R. Barata Ribeiro, aps. 301/90 — 611/96 — Quarto e sala separados, pequena cozinha. Ver no local. Tratar tel. 23-1077.

COPACABANA — Pôsto 6 — Vende-se excepcionais aps. novos 350 m2. Rua Bulhões de Carvalho, 513. Tel. 43-0025 Creci 807. (B

COPACABANA — R. Domingos Ferreira, ap. de frente c/ sl., 2 qts., dep. Todo decorado. Ótimo p/ renda. Infor. Tels.: 42-5837 e 52-7669 ou à R. Edmundo Lins, 26 c| Lopes (CRECI 330).

COPACABANA — Vende ap. 2 qts., 1 sl., hall, 2 banh. sociais, copa, coz., dep. emp. Salão festa. Tratar 36-3422.

COPACABANA — Lido — 55 m2 — Frente, 11.º andar, qt., e sl. separado, arm. embutido, grande varanda, boa cozinha, 23 mil de ent. e 20 num ano. 37-4807 — CRECI J-698.

COPACABANA — Nôvo, qt., e sala separados, 11.º andar, c| vista ampla, sinteco, muito fresco e sossegado, 4 aps. por andar, 29 mil c| 20 de entr. e 15 prest. de 600,00 s| juros. Perto da praia. R. Prado Júnior, 37-4807 — CRECI J-698.

COPACABANA — No ponto mais tranquilo do bairro! — Apartamentos prontos para morar. Financiados em longos 10 anos. Rua Décio Vilares, 323. Ótimos apartamentos de estilo funcional; com sala, living, 2 e 3 quartos, 1 ou 2 banheiros sociais azulejados até o teto. Dependências de empregada e garagem. Apenas 4 apartamentos por and. em prédio de 4 andares. Entr. soc. em mármore. Sinal a partir de 6 500,00. Saldo financiado. leve seus familiares para ver de perto os apartamentos. Informações no local até às 22 horas ou diretamente em nossos escritórios na Av. Rio Branco, 156, gr. 801. Tels. 32-3428, 22-2793, 22-8346 e 52-8774 — JULIO BOGORICIN — CRECI 95.

COPACABANA — R. Fig. Magalhães. Vdo. qt. e sala, c/arm emb. luxo, banh e coz., dep. emp., indep. 56 à vista. B. Peixoto, 36 000 ou 46, c/25 e 533 mensais, s/j. Marcar visita, 52-4764. CRECI 680. Muniz.

COPACABANA — Vdo. ap. R. Barata Ribeiro, 531, fundos, 4 p/andar, sala, 2 qts., banh., boa coz., área de serv. e dep. emp. Entr. 28 000 saldo a comb. local, 52-4764. CRECI 680. Muniz.

COPACABANA — Vendemos ap. de frente, vista para o mar, sala e quarto grandes conjugados, banh. completo e kit. Ver Av. Copacabana, 129, ap. 807. Chaves c/porteiro. Tratar tel 56-8980. (CRECI 759. Frota).

COPACABANA — Rua Barata Ribeiro, 774, esq. Xavier da Silveira. Ótimas salas com kit. e banh. Tôdas de frente. Entrega em 90 dias. Inf. com os corretores no local. NATAN BERMAN. Rua Sete de Setembro, 66, 3.º. Tels. 32-6172 e 22-6596. Creci 8.

COPACABANA — Sala, 2 quartos, Nôvo, Entrega imediata. Sinal 25 000, saldo em 3 anos. Ver diàriamente com Simões de 9 às 18 hs. à Rua Gastão Bahiana, 151 ap. 505. JAIME FARBIARZ e JOÃO BREVES — CRECI 255 e 1 397. Tels. 31-0342 e 31-1011.

COPACABANA — Vendo ótimo apt. para renda por NCr$ .... 25 000,00 alugado por 367,00. De frente, s. e qto. sep. b. coz. jardim inverno. Barata Ribeiro 200 ap. 541. Tel. prop. 26-9763 para visitas.

COPACABANA — POSTO 5 — Rua Miguel Lemos, 131, ap. 901. (Praça Eugênio Jardim) alto luxo. NCr$ 115 000,00 à vista, saldo em 18 meses. Salão c| 98 m2, j. inverno, 3 quartos, sendo um duplo, arm. emb. decapê, 2 banhs. compls., saleta almôço, cozinha, dep. serv. compl., 1 vaga garagem. Inf. e vendas: CONSTRUTORA ADOLPHO LINDENBERG RJ. Av. Graça Aranha, 333, Gr. 206 8 — Tels.: 42-9330 — 52-7487. A noite: 56-6598. J. 303. CRECI 419.

DIAS DA ROCHA, 30 — Melhor ponto Copac., Pôsto 4 1/2, final construção, entrega set. 69, ap. 904, sala, 3 qts., 2 banh. côr, ampla coz., dep. completas e garagem. Tratar proprietário, Telefone 37-8406.

DUPLEX notável c| 540m2 e ap 301 c| 300m2 na Sá Ferreira, 134. Novíssimo c| financ. em 4 anos. FRANCISCO TORRES, 61-5783 e 52-4133. CRECI 26.

ENTREGA imediata — 2 por andar, salão, 3 qts. c| armários, 2 banhs. sociais, copa-cozinha, área de serviço e depend. completas. Prédio nôvo. NCr$ 40 000,00 de sinal e o saldo em 30 meses s| juros. Visitas e maiores detalhes c| JULIO BOGORICIN à Rua Barata Ribeiro, 586, Lj. Tels, ... 56-9396 e 56-9397 até 21 hs. — Creci 95.

FINAL de construção — Entrega em 60 dias, salão, sala de jantar, 3 qts. c| armários, 2 banhs. sociais, dep. completas e garagem. Frente, vista para o mar. NCr$ 50 000,00 de sinal e o saldo em 24 meses s| correção monetária. Ver no local à R. Barata Ribeiro, 586, Lj. Tels. 56-9396 e 56-9397. Creci 95. JULIO BOGORICIN.

GARAGEM AUTOMATICA — Vendo vaga copa Park, Rua Duvivier, tratar 36-0559.

LEME — Vdo. magnífico ap. c/salão, 3 qts., 2 banh., copa, cozinha e dep. compl. de emp., c/150m2, de frente. Ver na Rua Projetada, 51, ap. 302, chaves c|porteiro Paulo e tratar Av. Copacabana, 1072 — Gr. 803/4 — Inf. Tel. 56-2300 de 2a./6a.-feira.

LEME — Vendo em construção na Rua Gal Ribeiro da Costa, 178 no 12.º andar, ap. com 2 salas, 3 quartos, 2 banheiros, copa-cozinha, dependências empregada. Tratar com proprietário 31-1380 e 31-3649.

LEME — Apenas 2 aps. p/andar, frente, pilotis, 50 m. praia, sl., qt. separado c/arm. emb., sinteco, banh. em côr c| box, cozinha, área, qt./banh. empregada, entrada serviço independente. R. Antonio Vieira, 30, ap. 202.

LEME — Vendo apartamento 90 m2, sala dupla, dois quartos com armários embutidos, jardim inverno mármore, banheiro em côr, cozinha fórmica, Todo atapetado, dois ar condicionado, 90 milhões, sendo 20 já financiado Cx. Econômica — Gustavo Sampaio, 640, ap. 602 — Tel. 57-8215.

LEME — Jardim de inverno, 2 salas, toalete, 3 quartos c| armários embutidos, 2 banheiros sociais, 2 quartos de empregada, garagem etc. Nôvo, um por andar, duas frentes. Vende-se. Rua Gustavo Sampaio, 336, 3.º andar Chaves no 6.º andar.

LEME — Princesa Isabel, 328 — Vende-se sala, 2 quartos, área c| tanque, banh. emp. 20 000,00 — Sala e quarto separados NCr$ .. 15 000,00. Ver e tratar no local c| proprietário.

MUDE para Copacabana — Vendo em rua residencial, sossegada, bem no coração do bairro, primeira locação, apenas 3 por and. de sala, j. inverno, 2 qts., 1 e 2 banheiros sociais, dep. empregada e garagem opcional. Ver na Rua Edmundo Lins, 26, das 9 às 21 hs. Tels. 42-5837 e 52-7669 c| Lopes de Castro. Creci 330. (B

MORAR BEM — Em rua estritamente residencial, prédio de luxo, c| apenas 1 ap. por andar (nôvo), área de 250 m2, salão, sala de jantar, 3 qts., 2 banhs. sociais, 2 qts. de empregada e garagem, armários, cortinas, tapetes e lustres. Visitas e maiores detalhes c| JULIO BOGORICIN, à Rua Barata Ribeiro, 586, Lj. Tels. 56-9396 e 56-9397 até 21 hs. Creci 95.

NEGOCIO de ocasião — Vendo Av. Copacabana, com vista para o mar. Quarto e sala completos. Entrega imediata. Informações com a LAR LTDA. à Rua Debret, 23, 8.º andar. Tel. 42-9444 e 32-0875. Corr. resp. S. M. Levy. Creci 1 464.

POSTO 6 — Vende-se apto. fundos saleta, sala, 2 quartos, demais dependências. Preço NCr$ 65 000,00, parte financiada 1 ano — Ver e tratar Av. Copacabana, 1 292, ap. 1 105.

POSTO 6 — 2 por andar. Luxo. Vendemos excelentes apartamentos em prédio sôbre pilotis com salão, 4 quartos c| armarios embutidos, 2 banheiros sociais em côres, copa-cozinha, 2 qts. p| criados e garagem. — Obra em ritmo acelerado já na 8a. laje. Entrega em 18 meses. Sinal de 15 000,00 e o restante em 30 meses sem juros e sem correção monetária. Ver diàriamente na Rua Bulhões de Carvalho, 514 das 9 às 22 horas e tratar na PREDIAL AQUARELA — Rua México, 11 12.º andar. Tels. 52-3612 e 42-6874. Primeira classe no ramo imobiliario. Corretor responsavel S. SABAH. — Creci 258. (B

POSTO 3 — Vendo ap. 3 qts., sala, saleta, deps. completas e garagem. Chaves porteiro Nascimento, Barata Ribeiro, 299/702.

POSTO 6 — Castelinho. R. Joaquim Nabuco, 232, Vdo. baratíssimo ap. frente c| sala, 3 qts. dep. empreg. e garagem c| vista p| o mar. Vdo. barato p. estar mal alugado. P. NCr$ 100 000 c 50% em 18 meses. Tel. 47-6529. CRECI 905.

RUA 5 DE JULHO, 350. Apartamento de sala, 2 quartos, 1 banheiro, dependencias completas. Entrada NCr$ 21 000,00 (FA-CI-LI-TA-DA). 10 parcelas de NCr$ 1 700,00 e NCr$ 697,39 por mês. Tratar 31-1721. CRECI 193. (B

RUA RONALD DE CARVALHO n. 265/502 — Frente, 2 bons quartos um c/ ar refrigerado, grande sala, banh. compl. e coz., área e dep. compl. empregada à vista NCr$ 50 000 ou facilitado — Tel. 45-8087 — CRECI 1082.

RUA SÁ FERREIRA, 44, ap. 707. Vendo ótimo local, próx. praia. Saleta, sala, dois qts., depend. empr. compl. NCr$ 65 mil financ. c/ 33 mil entr. saldo 30 meses s| juros. Chaves c| porteiro Pedro. Tratar c| propr. Tel. 58-8859 de 9 às 12 horas — Armando.

RUA BELFORD ROXO, 351/1201. Frente 3 salas 4 qts. copa cozinha 2 qts. p| empregada e garagem. Tratar 57-5845 e 57-9133. CRECI J. 259.

RUA BARATA RIBEIRO próximo a R. Constant Ramos salão 2 qts. c| arm. embutido preço 60 mil a combinar. Para ver Sobral e Sobral S. A. 57-5845 e 57-9133. CRECI J. 259.

RUA BELFORD ROXO, 351 ap. 102 — Vende-se c| sala, 2 qts., varand. completa de empreg., garagem, Condr. preço 85 mil, entr. 40 mil, saldo 20 meses s. j. Ver no local sábado e domingo com Odilon, das 11 às 17h. Tratar c| ANTONIO NONATO VIEIRA E CIA. Rua [illegible], 20 — 101 — 31-0994 e 31-0504 — CRECI 232.

RUA RAUL POMPEIA, 131/801 — Vendo ótimo ap. frente, entr., sala, quarto, j. inv., banh., coz., dep. empr., área serv. com tanque. fechado com basculante e garagem, NCr$ 55 000, a combinar, ou mobiliado especialmente para este ap., com telefone, geladeira, ar condicionado americano e atapetado, por NCr$ 70 000,00. Para ver 22-5924 ou 27-7604, Lara.

RUA DIAS DA ROCHA 24 — Ap. novo, 300 m2, salão, 3 quartos e demais dependências. Acabamento de luxo. Preço NCr$ .. 250 000,00, sendo 50% à vista e saldo em 18 meses. Diretamente com proprietário. Chaves porteiro Sr. Inacio.

SALÃO, sl. íntima, 4 qtos., três banhs., copa, coz., deps., no Arpoador. Vde. espetacular p| entr. em 90 dias. FRANCISCO TORRES. 61-5783 e 52-4133. CRECI 26.

S. CAMPOS — De frente p| Fig. Magalhães, ótimo e amplo ap. de sala, qt. grande transformado em 2, banh., coz., área c| tanq. Apenas 36 000 c| 50% financ. em 2 anos. Ver Rua Siqueira Campos, 243, ap. S-101 (andar alto). PS IMÓVEIS LTDA., telefones: 52-1016 e 46-6957 — CRECI J. 325.

URGENTE — Compro ap. de frente, c| 1 sala, 2 ou 3 quartos, dep. e garagem. Postos 5 até 6. Perto da praia. Telefonar p| 57-7601 — Roberto.

VENDE-SE na Av. Copacabana, 1 145, part. de fino acabamento, de sl., qt., s/coz., banh. Ver e tratar c/zelador Manoel.

VENDO, o ap. 201, Rua Souza Lima, 51, um por andar. Preço 170 m. Ver c|porteiro. Tratar tel. 56-9053. c/proprietário.

VENDE-SE ap. no Leme, sala, 2 quartos e saleta com dependências e garagem. Rua Gustavo Sampaio, 657, chaves com porteiro.

VENDE-SE ap. com te., gar. sal., 2 qts., coz., banh. e dep. emp. Pr. 60 mil a vista ou 70 no prazo de 2 anos com 40 mil de ent. Tratar no local Rua Francisco Otaviano, 60/603. Tel. 47-2542.

VENDO — Av. Copa., 371, ap. 905, frente informa tel. 37-1046.

VENDE-SE apartamento, 250m quadrados, de luxo. Rua Barata Ribeiro n 433, ap. 201. Tel. 37-2097.

VENDE-SE ap. 2 sls. 3 qts. 2 bans. ótima copa coz área depend. empreg. garagem. R. Francisco Sá, 18 ap. 201. Posto 6.

VENDE-SE urgente ap. 2 salas, 3 qts., dep., área tanque, garagem Negocio direto prop. 57-3409.

VENDO ap. fr. Praça Lido, gr. decorado, qt., sl., coz., dep. empr. Rua Belford Roxo, 58/206. Tratar local propr.

IPANEMA — LEBLON

APARTAMENTO luxo, vende-se, 3 quartos, 2 banheiros sociais, dependências completas, salão de festas, garagem. Ver diàriamente, segunda a sexta, 16 às 19 horas com proprietário Av. Ataulpho de Paiva, 368, 3.º andar.

APARTAMENTOS prontos em prédio de luxo com 4 pavimentos. Fachada de mármore, vidros ray-ban, sala dupla, 3 qts., 3 banhs. Av. Epitácio Pessoa, 758 em 1 ano, Entr. 115 mil (fac) 12 x NCr$ 9 329,12. Em 2 anos: Ent. 105 mil e 24 x NCr$ 5 954,39. Em 3 anos: Entr. 95 mil (fac) e 36 x NCr$ 4 737,50. Em 5 anos: Ent. 85 mil e 60 x NCr$ 3 897,60. Ouvidor, 104, 2.º andar. Tratar no local ou pelo tel. 31-1091. CRECI 193.

APARTAMENTOS prontos de sala, 3 qts., 2 banhs. Farme de Amoêdo, 146. Em 2 anos: Entr. 55 mil (fac) 24 x NCr$ 2 588,87. Em 5 anos: Entr. 40 mil (fac) 10 semestrais de NCr$ 2 500,00, 60 x NCr$ 1 344,00 em 10 anos, entr. 40 mil (fac) 10 semestrais de NCr$ 2 500,00 e 120 x NCr$ 942,41. Ouvidor, 104, 2.º andar. Tratar no local ou pelo tel. 31-1091. — CRECI 193.

APARTAMENTO, sala, 2 qtos., banh. social, coz., dep. emp., garagem. Ver Av. Ataulfo Paiva, 31| 201. Tratar 37-2168, Creci 210.

ARPOADOR, Ipanema — Vende-se ap. 1 p| and., alto luxo 400 m2, c| 3 salas, 4 qts., 4 banhs., 1 suite c| piscina, 2 gars., demais deps., p| preço lançamento p| entrega 8 meses. Ver R. Francisco Otaviano, 120 c| Sr. Walmar. Tratar LUIZ OLIVEIRA IMÓVEIS, R. 7 Setembro 88 gr. 407 — Tel. 52-0749 — CRECI 198.

APARTAMENTOS — V. panorâmica J. Alá prox., Pr. Ipanema, 2a. loc. 1) and. into. 282 m2 c| sala lux. 95 m2; c. c. gde.; saleta; deps. serv. mais qto. revers. saleta intima, 3 b. soc. 4 dorms. div. arms. emb. vaga 1 carro e lux. sin. 85 escr. 90 sel. .... 125 to 18 m 12%. 2) Cobertura c| s. estar. kte. s. jantar, 2 ter. deps. serv. 3 b. soc. 3 dorms. arms. e estantes. Vaga 1 carro. Sin. 80 escr. 85 sel. 100 to 18 m. 12% prop. Da. Helena .... 27-3276.

A VENDA — Ipanema, ap. 180 m2, 1| o pavimento (1) c| 2 sls., 3 qts., c| arm., 3 banhs., copa, dep., garagem (2 lugares). R. Maria Quitéria, 78, esq. Redentor. 1| peças de frente. S| 100, rest. 100 em 18 m. Tel. 52-8551 e 52-0982. CRECI 1 294 — Dr. Lisboa.

COBERTURA — Com acabamento de luxo. 2 salas, 2 qtos. c| armários, dep. completas de emp. e garagem. Vista p| Lagoa, pronta entrega. Ver c| corretor à Rua Saddock de Sá, 40. Tratar com JULIO BOGORICIN à Rua Barata Ribeiro, 586, Lj. Tels. 56-9396 e 56-9397 até 21 hs. Creci 95.

CASTELINHO — Belo ap. de frente c| garagem, sala, quarto c| armário, banheiro e grande cozinha azulejados até o teto. Todo pintado a óleo. Uma jóia. Apenas 25 mil de entrada, o saldo sem juros. Vazio. Tratar 37-4990 — CRECI 552.

FINAL de construção, obra em acabamento. — Vendemos magníficos apts., c| gde. sala, 3 bons qts., com armários embutidos, 2 banheiros sociais, dependências completas de empregada e garagem, elevadores Atlas, fachada quase pronta, prédio s| pilotis c| linda vista p| o mar e lagoa. Preço 80 000,00 c| entrada de 20 000,00 e o restante em 4 anos s| juros e sem correção monetária. Ver diàriamente na Rua Nascimento Silva, 7, das 9 às 21h 30m. Tratar na Predial Aquarela. Rua México, 11, 12.º andar. — Tels.: 52-3612 e 42-6874. Primeira classe no ramo imobiliário. Corretor responsável: S. SABAH. — Creci 258. (B

ENTREGA imediata — Finamente decorado, 2 salas, 3 qtos. com armários, 2 banhs. sociais, dep. completas e garagem. 2 por andar c| vista para a Lagoa. Ver no local c| corretor à R. Saddock de Sá, 40. Tratar c| JULIO BOGORICIN à Rua Barata Ribeiro, 586, Lj. Tels.: 56-9396 e 56-9397 até 21 hs. Creci 95.

GARCIA D'AVILA, 26 — No melhor ponto de Ipanema, quadra da praia, vende-se apartamentos e cobertura de 4 quartos e demais dependências, em prédio de acabamento de luxo. Ver e tratar com o proprietario no local. (B

IPANEMA — Ap. final construção, sala, 2 quartos, dependências, Barão da Torre, 120/202, bloco-B. C/encarregado. Tel. 46-6855.

IPANEMA — Vendo ap. salão, 3 qts., c/arm. emb., 2 banhs., garagem etc. Tel. 27-5681.

IPANEMA — Ultimo ap. de salão, 3 qts., c| arms. 2 banhs., cozinha, deps. e 2 vagas de garagem, prédio de fino acabamento e bom gôsto. Preço e condições excepcionais. Ver na Rua Barão da Tôrre, 615. Pan-Imoveis. Rua México, 119 gr. 801. Tels. 52-5256 e 22-3032. Creci J-308.

IPANEMA — Vende-se, ap., sala, dois quartos, dependências completas, banheiro em côr, acabamento de luxo. Rua Barão da Torre, 481/304. Tel. 56-6615.

IPANEMA — Rua Gomes Carneiro, 131 ap. 301. Vende-se ap. de sala, 3 qts., 2 banhs. soc., copa-coz., dep. emp. e garagem. Um por andar. Entrega em 5 meses. Corretor no local. Tratar na VIMAP. Av. Rio Branco, 156 gr. 1302 3. Tels. 52-8820 e 52-1460 — CRECI 1213.

IPANEMA — 100 meses para pagar, sem juros e sem correção monetaria, sala, 2 quartos, sendo um reversivel, banheiro completo, cozinha, dependencias de empregada e garagem. Vendemos magnificos apartamentos em prédio sôbre pilotis, c| linda vista p| o mar e lagoa. Sinal de 1 800,00 e o restante em prestações mensais de 300,00 sem juros e sem correção monetaria. Ver diàriamente na Rua Alberto de Campos, 6 de 9 às 22 horas e tratar na PREDIAL AQUARELA Rua México, 11 12.º andar. Tels. 52-3 .12 e .. 42-6874. Primeira classe no ramo imobiliário. — Corretor responsavel S. SABAH. Creci 258. (B

IPANEMA — Visconde de Pirajá, 295 ap. 701. Vendo, frente, salão, 4 qts., 2 banhs socs., sl. almôço, 2 qts., emp., dep. compl. vaga garagem. Entrega imed. 250 milhões a comb. Tel. 27-1123.

IPANEMA — Lagoa — Vendem-se na Av. Epitácio Pessoa n.º 468, próximo ao Caiçaras, ótimos apartamentos de luxo. Um por andar. Vista deslumbrante. Compostos de hall, vestíbulo, living, sala de jantar, toilete social, quatro ótimos quartos com armários embutidos, dois banheiros sociais em côr, ótima copa-cozinha com sala de almôço, grande área de serviço, 2 quartos e W. C. de empregada. Garagem. Pintura a óleo. Edifício sôbre pilotis. Entrega em 8 meses. Ver no local e tratar com Mello de Araújo e Filhos Ltda. Av. Almte. Barroso, 6, 21.º and. gr. 2106|8. Tel.: .. 42-8885.

IPANEMA — No mais aprazível e seleto bairro da Zona Sul. Oferecemos à Rua Visconde de Pirajá, 517, excelentes apartamentos de sala e quarto separados, mais um quarto reversível, copa-cozinha, banheiro social completo, dependências, área de serviço, play-ground suspenso e garagem. — Apenas 4 apartamentos por andar. Sinal de 2 500,00 sem juros e sem correção monetária. Grande procura devido à ótima planta. Obra a cargo da Cia. Construtora SOCICO — Uma real garantia. Informações no local até às 22 horas ou diretamente em nossos escritórios à Av. Rio Branco, 156 s| 801, telefones: 32-3428 — 22-8346 — 22-2793 — 52-8774 — JULIO BOGORICIN — CRECI 95. (B

IPANEMA — Troca-se casa 2 pavts. centr. terr. 10x20, 3 sls., 2 qts. duplos, garagem, por ap. novo, fino acabam., edif. centr. terr. ou 1 por andar, mesmo bairro ou Leblon. Sem intermediários. Tel. 27-5930.

IPANEMA — Vendo casa 2 pavs. grande terraço, salão, 3 qts., cisterna poço artesiano. Ver Rua Prudente de Morais n.º 768 c| 7. N. B. (rua particular). — Tel.: 58-6729 — Creci 295.

IPANEMA — Terreno, propr. vende 10 x 21 frente Lago. Aceito ap. salão, 3 qts., 2 banhs., parte pagto. Base NCr$ 270 000,00. Inf. 27-8704, Sr. Augusto.

IPANEMA — Ap. de sala, 2 qts., com arms. banh. coz., deps. e garagem, acabamento de alto luxo. Preço e condições excepcionais. Ver na R. Barão da Tôrre, 615 — Pan-Imoveis. Rua México, 119 gr. 801. Tels.: 52-5256 e 22-3032 — CRECI J-308.

IPANEMA — Lagoa — P| entrega em 4 meses — Próximo ao Clube Caiçaras — Prédio de 4 pav c| um ap. p| andar — Todas as peças de frente c| deslumbrante vista — Vende-se esplêndido ap. de luxo, c| hall, salão, 4 qts., c| armários, 3 banhs. sociais em côr c| piso em mármore, grande copa-cozinha, 2 qts. p| empregadas e garagem. Dois elevadores, esquadrias de hiduminium — Preço fixo — Ver à Av. Epit. Pessoa, 330 esq. c| Rua Anibal de Mendonça — Tratar c| Mello de Araújo E Filhos Ltda. — Av. Alm. Barroso, 6. gr. 2 106|9. Tel. 42-8885 — CRECI 480.

IPANEMA — Vendo excelente ap. de super luxo. Hall, salão, 3 qts., c| arms., corredor c| armários, 2 banhs., copa-cozinha, dep. completas e garagem. Base NCr$ 150 mil de entrada, saldo a combinar. Ver à Av. Henrique Dumont n. 148, ap. 101. Tels. 42-5826 ou 47-8566. Favor marcar hora p| visita.

IPANEMA — Vende-se excelente ap. na Rua Monte Negro, 146 ap. 205. Frente c| qt. sl., sep. coz. ban. e dep. compl. empr. e sancas e sinteco c| 20 000 entr. rest. em 12 meses s| juros. Ver c| porteiro até 12 horas e tratar na Imobiliária Caetano. Rua Santa Luzia, 799 [illegible] Tel. ..... 42-5399 e 32-5390.

IPANEMA — PREÇO FIXO — Cobertura. Vista para o mar. Excelentes apartamentos de sala, 3 quartos, 2 banheiros sociais, terraço amplo, dependências completas e garagem. Rua Visconde de Pirajá, 517. Informações no local até às 22 horas, inclusive domingos ou em nossos escritórios. Av. Rio Branco, 156 s|801. Tels. 32-3428 — 22-8346 — 22-2793 e 52-8774. JULIO BOGORICIN. (CRECI 95). (B

IPANEMA — Sala, quarto, banh., coz., dep. emp. e área c| tanque, ap. 601 da Rua Visc. Pirajá, 584. Entrega 120 dias. Preço de cessão 27 000. Ver local. Tratar JAIME FARBIARZ e JOÃO BREVES — CRECI 255 e 1 397 — Tels.: 31-0342 e 31-0881.

IPANEMA — Em edifício de luxo, acabado de construir, vende-se ap. de s/ estar, c/jantar, 3 qts. c/armários, 2 banhs., garagem, etc. R. Prudente de Morais, 790 — Venda exclusiva WALDEMAR DONATO. Tels. 43-8000 e 43-8700 (CRECI 5).

IPANEMA — Vendo apartamento de luxo, com majestoso living, hall de entrada, sala de jantar, três quartos, 2 banheiros sociais, copa-cozinha, dependências de empregada, 2 vagas de garagem, um quarto privativo na garagem e amplo terraço privativo. Área total de 350 metros quadrados. Preço NCr$ 350 000,00. Ver à Rua Barão da Torre, 303. Chaves com o porteiro ou no apartamento 402.

IPANEMA — R. Barão da Torre, 645 ap. 402. Vdo. p| entrega em julho próximo. Ampla sala, 3 qts. 2 banhs dep. e garagem. Preço 95 000 a comb, o saldo diretamente a Gomes de Almeida Fernandes. 5 prest. de 2 700 e 2 parc. de 4 400. Tel. 47-6529. CRECI 905. Ver no local a qualquer hora, durante o dia.

IPANEMA — Vende-se apartamento c/ quarto e sala, dependências e área. Ver no local de 15 às 18 horas, Rua Prudente de Morais, 730/102.

IPANEMA — Cobertura c/ 160m2, vendo com ou sem móveis, salão, 4 qts., armários, 2 banhs. sociais e cozinha c/ azulejos até o teto, dep. empregada, vaga garagem. Vista panorâmica p/ Lagoa. 150 mil e rest. a combinar. Ver dias úteis depois das 12h, na Rua Visconde Pirajá, 514, ap. C-01, c/ o proprietário.

JOSE' LINHARES, 35 — Vende-se ap. pronto de luxo, 3 quartos, um por andar, ar condicionado central, quadra da praia acabado de construir. — Ver e tratar com o proprietario no local. (B

LEBLON — Quadra da praia ap. 3 qts. salão, 2 banhs. 2 garagens. Ver Rua Venancio Flores, 76 ap. 102. Preço 130 mil fin. 25-6512. CRECI 167.

LEBLON — Praça Antero de Quental — Apartamento com 2 salas, 3 quartos, 2 banheiros, dependências completas de empregada e garagem. Entrega em 12 meses. Informações H. C. Cordeiro Guerra e Cia. Ltda. Rua Buenos Aires, 68, 21.º andar. Tel. 31-1895 e 22-0729 — CRECI J-160.

LEBLON — Nôvo, luxo, frente, vista panorâmica, salão, 3 qts., arms., 2 banhs., copa, coz., deps. compl., garagem, ed. fachada de mérm., esq. alum. Apenas 140 mil c| 50% 2 anos. Ver c| porteiro. Rua Timóteo da Costa, 151, ap. 403. PS IMÓVEIS LTDA., telefones 32-1016 e 46-6957. CRECI J-325.

LEBLON — Alto luxo — Prédio em centro de terreno, sôbre pilotis, c| a garantia de Pires & Santos S. A Rua Visconde de Albuquerque n.º 836. 2 salões, 4 dormitórios com armários embutidos, 2 banheiros sociais em côres, vestíbulo, copa-cozinha, 2 quartos de empregada, dependências completas e garagem. Plantas e informações no local ou na Predial Aquarela. Rua México n.º 11, 12.º andar. Tels. 52-3612 e 42-6874 — Primeira classe no ramo imobiliário. Corretor responsável E. Sabah CRECI 258.

LEBLON — Edifício Serramar — Prédio novo. — Vendo os aps. 504, 802 e 1 602, de frente, com vista p| o mar. 2 salões, 3 qts., 2 banheiros, copa, cozinha, dependencias de empregada, garagem e piscina. Financiados em 24 meses. Ver no local à Rua General Urquisa, 169. Tratar tel. 42-6974. Creci J-326.

LEBLON — Rua General Urquiza, 31, ap. 317, triplex, 1º sala copacozinha, 2º 2 qts., banh. compl., 3º cobertura c/pequeno qt. Ver no local, domingo após às 13 horas. Inf. 31-1296—31-2852 — CRECI 1212.

LEBLON — Ap. nôvo, de frente, indevassável, c/ sala, 2 qts., deps. e garagem, 30 000,00 de entrada c| financ. em prestações mensais de 580,00 — Rua Mário Ribeiro, 91, ap. 605 — frente ao Peg-Pag.

LEBLON — Ocasião — Salão, 4 qts., gar. 2 carros, 260 m2 — Ver Timoteo da Costa, 623, ap. 2 201. Tratar: 57-0386, [illegible], 22-1260 — CRECI 1 571.

LEBLON — O máximo em residência. Rua Carlos Góis, 64, esquina da praia. Edifício sôbre pilotis em centr de jardins. Salas com 10m de frente, 4 ou 3 quartos, 2 vagas na garagem. Construção e acabamento de Gomes de Almeida, Fernandes. Entrega em 14 meses. Informações no local das 9 às 21 hs. ou com a LAR LTDA., na Rua Debret, 23, 8.º andar. Telefone 42-9444 e 32-0875. — Corr. resp. S. M. LEVY — Creci 146[illegible]

LEBLON — Salão, 3 qts., c| arm. tapêtes e cort. 2 banhs., copa, coz., deps. edif. nôvo, frente, gar. Afrânio Melo Franco, 153-102 — 160 000 — 40 fin. COPEG.

LEBLON — S. Conrado. Veraneio. Vendo ap. conj. c. piscinas, sauna esportes. Rest. sede social, etc. Preço 26 000 c| 50% fac. Tel.: 57-2263.

LEBLON — Ap. de luxo. Vista para o mar e lagoa. Grande living, 3 dorm., 2 banhs., copa, cozinha, deps. e garagem. Acabamento esmerado. Entrega imediata. Preço e condições excepcionais. Ver Rua Alm. Pereira Guimarães, 79 ap. 901. Pan-Imóveis à R. México, 119 gr. 801. Tels. 52-5256 e 22-3032 — CRECI J-308.

LEBLON — Ap. com 120 m2, sala, 3 qts., 2 banh. copa-coz., deps. comp. e garagem. Preço: 85 000 c| 35 de entrada e saldo em 2 anos. Ver na Rua Eng. Cortes Sigaud 191. Tratar na Rua México 148, 11.º tel. 32-5555 e 22-8397.

LEBLON — Vendo ap. tipo casa, quadra da praia, Ampla sala, 3 qts., deps. completas, garagem, arms. embutidos, tapêtes, ar refrigerado, 120 mil facilitados. R. João Lira, 38, ap. 101. Ver no local, c| proprietário.

LEBLON — Vend- magnífico terreno c| 1 150 m2. Vista panorâmica. Situado à Rua Emb. Graça Aranha, à 400 mts. da Av. Visc. de Albuquerque. Aceita ap. pronto como parte de pagto. Tratar c| o proprietário pelos telefones 27-6167 ou 47-8566.

LEBLON — Vendo, novo, 1a. locação, salão, 3 qts., 2 banhs., demais dependências completas, garagem, pilotis. Entrega 60 dias. Rua Dias Ferreira 125. Corretor no local. Tel. 56-8973. CRECI 41.

LEBLON — Vende-se ap. com 3 quartos, sala, banheiro, coz., deps. completas, armarios embutidos c| 120 m2, de área. Preco NCr$ 90 000 com parte financiada. Ver na Rua Artur Araripe 7 ap. 402 (esq. da Av. Visconde de Albuquerque). — Chaves no ap. 301.

LEBLON — Alto luxo — Quase pronto — Junto à praia — Rua Aristides Espíndola, 11. Vendemos magníficos aps. em prédio de 4 andares, c| 2 apartamentos por andar, com 2 salões, 4 quartos c| armários embutidos, 2 banheiros sociais, copa-cozinha, dependências completas de empregada e garagem. Preço fixo e irreajustável, financiado sem juros e sem correção monetária. Ver no local das 9 às 18 horas e tratar na PREDIAL AQUARELA. Rua México, 11, 12.º andar. Telefones 52-3612 e 42-6874. Primeira classe no ramo imobiliário. Corretor responsável S. Sabah. CRECI 258.

LEBLON — Vende-se ap. 3 qts., sla e demais dependências, com vaga na garagem. Rua General Venâncio Flôres, 580 ap. 301. Ver de segunda a sexta-feira no horário de 8 às 10 horas e sábado e domingo. Negócio direto.

LEBLON — Av. Niemeier, 550 lote 3, frente mar vista indevassavel, vendo 22x30 NCr$ 85.000 financiado. Prop. telefone 43-1759 e 43-9023. (B

LEBLON — Vendo 2 apts. de 2 quartos, sala e dependencias, 3º andar, ed. novo, pilotis, 2 elevadores, 160 000 ou troco por ap. 3 ou 4 quartos, Leblon/Ipanema, c/proprietário. 27-9148.

LEBLON — Vendo NCr$ 400 000 residência próxima praia. Terreno 400m2. Tratar 47-1164 c/proprietário.

LEBLON — Sala 3 quartos, 2 banheiros, coz., dep. emp., garagem, à Av. Ataulfo de Paiva, nº 696 segundo andar de frente. Preço de cessão 40 000 facilitados. Inf. JAIME FARBIARZ e JOÃO BREVES — CRECI 255 e 1 397, tels.: 31-0881 e 31-0342.

LEBLON — Praia — Superluxo — Vendo à Rua Cupertino Durão, n. 21 (sol da manhã), as últimas unidades de frente, c| 221 m2, hall, amplo living, toilette, sala de jantar, 3 qtos. c| armários (1 suite), 2 banheiros sociais, copa, cozinha, área de serviço, 2 qtos. de empregada, 2 vagas de garagem. Prédio sôbre pilotis c| fachada em mármore, vidros rayban e esquadria de alumínio. Somente 2 por andar. Entrega em 18 meses. Informações no local até às 22 horas ou na CONSTRUTORA INGÁ S|A. à Av. Rio Branco, 133, 3.º andar. Tel. 42-6974 — Creci J-326.

LEBLON — Otimos aps., sala, 2 qts., banh., coz., área, frente. 17 mil entrada. Ver Av. Bartolomeu Mitre, 621. Vendas Pacheco Imóveis. Tel. 32-0873 — CRECI 636.

LEBLON — Grande oportunidade — Vendo vazia excelente residência na Rua Codajás, terreno plano de 15 x 30, com 3 salões, amplas s. almoço e cozinha, 2 varandas, 3 banhs. sociais, 2 qts. emp. com banh., 4 qts., c| armários embutidos, garagem, jardim. Pagamento facilitado — Tratar com F. P. VEIGA ENG. LTDA. — Tels. 42-5231 e 42-7144 — CRECI 832.

LEBLON — Sala, 3 quartos, 2 banheiros sociais, garagem. Vendo ap. de frente à Rua General Venâncio Flores, 255 ap. 303. Corretor 9 às 18 hs. JAIME FARBIARZ e JOÃO BREVES — CRECI 255 e 1 397, tels.: 31-0342 e .. 31-0881.

LEBLON — Quadra praia, Aristides Espinola, 31|404. Vendo ap. sl., 2 qts., banh., coz., dep. compl. emp., garagem. Estela, tel. 27-8745.

LEBLON — Para entrega imediata vende-se palacete de luxo, construção Freire & Sodré, à Rua Itiquira, 111, para família de alto tratamento (embaixador), tendo antigos locatários presidente de grande firma brasileira e o Ministro Conselheiro da Embaixada Americana. Venda exclusiva IMOBILIARIA ALEXANDRE KAMP. — Creci 468. Tels. 42-5773 e .. 42-5710. Visitas acompanhado.

MAGNIFICO TERRENO c| 13x20. Vdo. no quarteirão da praia por NCr$ 350 000,00. — FRANCISCO TORRES. 61-5783 e 52-4133. — CRECI 26.

PRAÇA GENERAL OSORIO — Vende-se um apartamento neste local, com 3 quartos, sala e demais dependencias. Tratar pelo telefone 47-0969.

PALACETE — Leblon — Oport. única, c| 5 quartos, 4 banhs., 3 salões, grande terraço, gar. p| 3 autos, frente 2 ruas em ter. 800 m2, rua plana, área p| const. outra casa e piscina. Serve e é ótimo local p| escola. Telefone 25-1582 — Sr. GIL.

SALÃO, 4 qtos., 3 banhs., na Nascimento Silva, 91. Entrega certa em 12 meses. ARY BRITTO S. A., Inf. Francisco Torres. — 61-5783 e 52-4133. CRECI 26.

SALA, 2 qtos., deps., vazio, na Raul Pompéia, 61, ap. 404. Vdo. c| financiamento em 3 anos. Visitas só das 15 às 18 horas. — FRANCISCO TORRES. 61-5783 e 52-4133 — CRECI 26.

SALA, 3 qtos., 2 banhs., deps. Novíssimo, em prédio de luxo c| 1 ap. por andar c| vista panorâmica. Vdo. NCr$ 200 mil c| 50% sinal, saldo 2 anos. FRANCISCO TORRES. 61-5785 — 52-4133 — CRECI 26.

TERRENO PARA INCORPORAÇÃO — Ipanema, esquina c/10x37, vendemos Visconde de Pirajá, entregamos vazio, melhor localização Ipanema, base 1 300,00 e 1 500,00 à vista. Cartas portaria dêste Jornal, nº 410 774.

VENDO qt., sl., banh. em côr e cozinha. Rua Visconde Pirajá, 621|305 — 30 mil financ.

VENDO ap. frente, 2 qts., sala, dependências, garagem. NCr$ 60 000,00. R. Aperana, 63, ap. 202.

VENDO ap. 102, Visconde de Pirajá, 447 fino acabamento, 3 qts., 2 sls., 2 banhs., garagem, grande área ajardinada, todo mobiliado. Ver no local. Tel. domingo 47-2266. 2a.-feira 43-9134 IMOBILIARIA ECILA — CRECI 675.

GÁVEA — J. BOTÂNICO

AVENIDA EPITACIO PESSOA, ap. de cobertura e duplex no melhor local, vista deslumbrante, 5 salões, 2 garagens, área de 520m2. M. ROCHA — 42-0279. CRECI 73.

ATENÇÃO — Lagoa — Vendo de frente na Av. Epitacio Pessoa, na curva do Sacopã, magnífico ap. a oleo c| maravilhosa vista, sala de 25 m2, 3 otimos quartos, dois banhs. sociais, copa, cozinha, amplas dependencias e garagem. — Ocupado sem contr. UNIL — Av. Pres. Ant. Carlos, 615, 2.º pav. Telefones 32-8858 e 27-7223. Corretor resp. José Mauricio Ribeiro — CRECI 194.

APARTAMENTO ideal — Prop. vde. 4 qts., sala, coz., dep. comp. emp. Av. Rodrigo Otavio, 269 ap. 401. Chaves porteiro. Preço 95 000 c| 50 000 sinal e o saldo financiado. Tratar Lg. S. Francisco, 26 gr. 1315. Tel. 43-7686 das 11 às 12 e 16,30 às 17,30 h.

CASA NA LAGOA — Rua Frei Leandro, 2 pavimentos, 3 salas, 4 quartos, 2 halls, dependências, garagem etc. Tel. 34-6625. Aureo ou Atila das 9 às 15h. CRECI 420.

GAVEA — Vendo lote c| 1 200 m2. Tratar tel. 37-1386 c| Abreu. CRECI 784.

GAVEA — Magnifico ap. sala c| 50 m2 3 qts. armarios emb. possibilidade deixar tel. Entrega Imediata. Prop. 27-7459.

JARDIM BOTANICO — Ap. frente 3 quartos, salão, armarios embutidos, 2 banheiros sociais. dep. emp. garagem. Rua Visconde da Graça, 223|401.

JARDIM BOTANICO — Oportunidade, vendo junto ao prédio da TV Globo, excelente ap. 1a. locação, em prédio de 4 andares c/ elevador, Indevassável, com sala, 2 quartos, banh., coz., dep. de empregada e garagem. Preço de ocasião 47 500 c/ pagamento até 30 meses. Maiores detalhes tel. 25-6448.

JARDIM BOTANICO — Vendo, na Rua Frei Leandro, casa de 2 pav., 3 slas, 4 qts., e demais dep. MILTON MAGALHÃES — CRECI 80 — Telefone 22-6128, de 12 às 17h30m.

JARDIM BOTANICO — Rua Getúlio das Neves, 56, ap. s/304. Vendo. 3 qts., 1 sl., cop-coz., banh. compl., dep. emp., dec., c/ tel., ar cond., atap., arm. duplo jard., coz. form., pia de aço. Fin. até 24 meses. Ver no local e tratar: 56-4442. CRECI 1267.

LAGOA — Casa vendo urgente, linda vista, 750m2, const. centro terr. 35X32, 4 pavim., 450 mil 50% financiados 2 anos. R. Tabatinguera, 30. TRAT. PROP. 26-8978.

LAGOA — Vende-se apartamento de frente, ao lado do Túnel Rebouças, 1.ª locação, c| sala, saleta, 2 quartos, armários embutidos, sinteco, fino acabamento — Tratar 28-6112. Sr. Vieira.

LAGOA — Vista panorâmica indevassável, alto luxo, centro de terreno, 1 por andar. Rua Abelardo Lôbo, 50 (próximo ao Viaduto Rebouças), living, sala de jantar, j. inv., 4 quartos, 3 banhs. completos, 2 qts. emp. c| banh., área serv. c| 23m2, copa-cozinha c| 25 m2, 2 vagas gar., última unidade. Inform. e vendas: Construtora ADOLPHO LINDENBERG R. J. — Av. Graça Aranha, 333 — G| 206|8, J. 303. CRECI 419. Tels.: 42-9330 — 52-7487 e à noite: .. 56-6598.

MAGNIFICO c| 1 200m2. Vdo. terreno no Bairro Sta. Ignês. FRANCISCO TORRES — 61-5783 e 52-4133 — CRECI 26.

RESIDENCIA espetacular, tôda ajardinada c| salão, 4 qtos., 2 banhs., copa-coz., deps. — Vdo. c| financ. em 2 anos. FRANCISCO TORRES 61-5783 e 52-4133. — CRECI 26.

RUA PACHECO LEÃO N. 506 — Parque residencial, casa 34, em frente à praça, c| 4 quartos, 3 salas outras dependências, armários embutidos etc. pronto entrega. Visitar qualquer hora. MALAQUIAS ROCHA — 52-6970 — 42-0279 — CRECI 73.

SALA, 2 qtos., na R. Jardim Botânico, 729, aps. 101 e 102 c| III. Alugados. Vdo. c| NCr$ 8 000 sinal, saldo em 4 anos — FRANCISCO TORRES. 61-5783 e 52-4133. CRECI 26.

BARRA DA TIJUCA — R. DOS BANDEIRANTES

BARRA DA TIJUCA — Apartamentos e lojas, de frente para o mar no seu melhor ponto comercial à Avenida Sernambetiba. — Tratar na IMOBILIARIA NOVA YORK S|A, Rua Sete de Setembro, 61. Tel. ... 31-0060. Creci 3. (B

BARRA — Vendo área 10 000 m2 na Rio—Santos e lote de frente. Tratar na Rua da Buate do Avião, frente ao pôsto Ipiranga, c| Sr. Abreu — CRECI 784 ou telefone 37-1386.

BARRA DA TIJUCA — Vendo casa ap. duplex, mobiliada, 100m praia, próx. Dina Bar, 70 mil. Ent. 25 mil, 15 mil facil. e rest. em 10 anos. Av. F., 134, ap. 102.

BARRA TIJUCA — V. edifício 4 pavits., sobre pilotis c/ 9 aps. em final de construção na frente da praia, com Sr. Sá, na Boite Flamingo. CETEL 99-0583.

BARRA TIJUCA — V. terrenos frente de praia, e próximos casas, aps. com Sr. Sá, na Boite Flamingo. CETEL 99-0583.

BARRA, entre o mar e a ponte v. lote 13,50X45, pronto p/ construir 48 mil c/ 25 entr. saldo financ. 47-9730 Batuira c/ 190.

BARRA DA TIJUCA — Apenas 12 lotes na praia e pequena entrada e suaves prestações. Visitas diárias D. Rute, tel. 56-4854.

BARRA DA TIJUCA — Últimos lotes no único loteamento na praia c|entrada de NCr$ 1.400 e prest. a partir de NCr$ 350. Ver diàriam. à Av. Sernambetiba n.º 3.100 no horário de 9 às 18 hs. ou pelo fone: 52-3917 à Av. Graça Aranha, 333 — sala 408 — CRECI 1431.

BARRA — Vendo área 10 000 m2 ou mais. Tel. 37-1386, c| Abreu. CRECI 784.

BARRA DA TIJUCA — Vendemos ap. duplex c| jardim privativo, sala, 3 quartos, dependencias, garagem e solario. Facilita-se o pagamento. Ver hoje e amanhã na Av. F, 134 ap. 104, a 50 metros da Av. Sernambetiba, 1 100. CONTATO IMOBILIARIO — Rua México 111 gr. 301. Tels.: 22-3480 e 52-1898 — Creci 342.

BARRA — Vendo lote próximo da praia. Tratar sábados e domingos na Rua da Buate do Avião, frente ao pôsto Ipiranga, c| Abreu. Tel. 37-1386 — CRECI 784.

BARRA DA TIJUCA — Vendo 3 lotes junto ao mar, próximo Flamingo. Preço 135.000 c| facil. — Tratar tel. 56-8973. CRECI 41.

BARRA — Lote 29 Vivendas Clube, Av. Sernambetiba, 40m da praia. NCr$ 5 000,00, ent. 36xNCr$ 300,00. Luiz Carlos — Av. Pres. Antº Carlos, 641—B, das 11 as 17h.

BARRA DA TIJUCA — Apartamentos e lojas no melhor ponte comercial. — Tratar na IMO-Maciel, 440 ou na IMOBILIARIA NOVA YORK, S|A, Rua Sete de Setembro, 61. Tel. 31-0060. — Creci 3. (B

BARRA DA TIJUCA — Loteamento Tij Mar, próximo praia. Vende-se terreno de 14x37, lote 9, quadra G — 47-3379 — Sr. Ricardo.

JARDIM da Barra, Itanhangá, vende-se terreno arborizado com platôs, 73 de frente por 33m. de fundos, 47-3379. Sra. Maria Elizabeth.

JOA' — 2 000m2, magnifica vista. Rua Jackson de Figueiredo, lotes 36 e 38. NCr$ 30 000,00 à vista. 32-4220. Dr. Antonio.

RECREIO BANDEIRANTES — Vendo terreno c| 700 m2, de esquina, excelente localização. Vendo título Club Nevada. Tel. 47-8026.

SÃO CONRADO — Vende-se terreno com 1 000m2 pronto para construir, junto ao largo de S. Conrado. Preço à vista 75 000. Tratar com o prop. 26-0326.

VENDE-SE lote na Barra da Tijuca, próximo a praia, tratar hoje, com o proprietário no Pôsto Ipiranga na Rua da Boite do Avião, na Barra da Tijuca.

VENDO financiada otima residencia nova, decorada, local de vista deslumbrante, construção em 3 planos diferentes com terraços sôbre o mar, 3 salas, 4 qts. etc. Tratar com o proprietario na Av. Niemeier, 550, casa 9 (Gruta da Imprensa). (B

ZONA NORTE

PRAÇA DA BANDEIRA — SÃO CRISTÓVÃO

AO LADO do mercado vendo predio industrial 2 pavimentos, 1 200 m2 construido em terreno 1800 m2 luz e força, frente p/r Marechal Aguiar — 400 mil a combinar, 2a. Tel. 52-8551 — 52-0982, CRECI 1294 — Dr. Lisboa.

CASA — Otima, confort. Vendo. R. Inhandui, 165. Ver sáb. dom. até 12 hs.

PRAÇA DA BANDEIRA — Vendo ap. perto Inst. Educação, 2 qts., sl., depend. Rua Senador Furtado, 20/ 202. Ver proprietário.

SÃO CRISTOVÃO — Vende-se à Rua São Luís Gonzaga, entre a cancela e o Cpo. de S. Cristóvão a melhor área com 2 720 m2 com fôrça, luz, água e telefone, servindo para supermercado, incorporação ou oficina autorizada para automóveis. Preço de ocasião. Venda exclusiva IMOBILIARIA ALEXANDRE KAMP — Creci 468. Tels. 42-5773 e 42-5710 com José Augusto de Alencar.

SÃO CRISTOVÃO — Terreno — Vendo 10x21, de esquina na Rua Lopes Silva, 1. Otimo p| peq. indústria ou edif., 4 pavts. Aceito oferta. R. Miguel Couto, 23 gr. 505. Tel. 52-2333 e 42-3540.

SÃO CRISTOVÃO — Para deposito laboratorio, garagem ou industria, etc. à Rua Bela n. 853(, em terreno de 13x27, vazio, junto a Av. Brasil, vende por 180 mil cr. novos, facilitando-se 50% em 2 anos c| juros. Tratar Trav. Ouvidor, 11, 6.º s| 601. 2. Dr. Jorge. CRECI 630.

SÃO CRISTOVÃO — Vdo. predio vazio c| ter. ao lado na R. Vde. de Niterol, 316. Otimo ponto p| com. ou industria. Tr. c| J. T. Vieira. Av. G. Aranha, 81, s| 1204. T. 22-1512 das 16 às 18 — CRECI 155.

VENDE-SE — Rua do Matoso, 171 aps. 302, 402 e 502. 3 qts., 1 sl., 2 banhs., coz., quarto e banh. de empr. Tratar no local com o Sr. Luís.

VENDE-SE um ap. com sala, quarto, cozinha, banheiro e terraço. Rua Central, 21 sob. Parque Alegria, S. Cristóvão, final da Rua Bela.'A vista: 8 000,00 ou 10 a combinar.

TIJUCA — R. COMPRIDO

ATENÇÃO — Rio Comprido, vendo ap. vazio, sala, 2 quartos, cozinha, banheiro completo, dependências completas de empregada e grande área privativa — Preço 38 mil cruzeiros c| 50% financiados em 30 meses. Ver e tratar diretamente c| prop. no local. Rua Tenente Vieira Sampaio, 58, ap. 102, de 9 às 11 e de 15 às 17 horas.

APARTAMENTO TIJUCA — 3 quartos, 2 salas, depend., garagem, 120m2. R. Barão de Itapagipe, 463, ap. 302. Tratar c/proprietário, ap. 201, tel. 54-3225.

APARTAMENTOS — R. Dona Zulmira, 22. Vendo de 2 qts., sala, deps., banh., garagem, pilotis, nôvo, a partir de 45 mil c/15 entr., rest. financ., corretor no local ou tel. 37-4990. CRECI 552.

ATENÇÃ Rio Comprido. Vendemos na Rua Ambiré Cavalcanti n. 406, otima residencia c| 2 salas, 2 qts., deps. compls. e quintal. Entregamos vazia. NCr$ 30. Vendemos na mesma rua n. 398 casa 2 c| sala, quarto e deps. NCr$ 12. Ver no local. UNIL Av. pav., tels. 32-8858 ou 27-7223, Corretor resp. José Ribeiro. — CRECI 194.

ATENÇÃO Tijuca. Vendemos na Rua Maxwell, confortavel residência c/jardim, varanda, sala de 19m2, 3 qts., deps. compl. e quintal. Ocupada s/contr. NCr$ 70. UNIL Av. Presidente Antônio Carlos, 615, 2º pav. Tel.s 32-8858 ou 27-7223. Corretor resp. José Mauricio Ribeiro. CRECI 194.

ATENÇÃO — Tijuca — Vila Isabel — Vendemos ótimos aps. acabados de construir para entrega em 4 meses, com 2 quartos, sala e demais dependências completas, inclusive garagem. Preço a partir de 39 000, com apenas 10 000 de sinal facilitado em 60 dias e combinar, 6 meses após 5 000 e o saldo em prestações mensais de NCr$320,00, através da financiamento da Caixa Econômica ou outro financiamento — Ver diàriamente, das 8 às 16 horas e domingos e feriados, das 9 às 12 horas, na Av. 28 de Setembro n. 177, c| o encarregado João. Tratar na Av. Rio Branco, 185, s| 1 007. Tel. 42-3067 — CRECI n.c 1 175. Simão Soichet.

AMPLA COBERTURA e aps. novos. Vendem-se à R. Barão Itapagipe, 269, esq. Bispo, c| sl., 2 qts., dep. e gar. Preço a partir de 52 000 c| 60% em 5 a. Ver das 10 às 18 hs. J. C. FARIA — CRECI 63. 57-3297, 32-3180 e .. 37-9723.

A VENDA R. Haddock Lôbo, 281| 402, ap., salão, 3 qts., deps., garagem. Visitas a tarde. Sin| 60 rest. 60 em 2 anos. Tels. 52-8551 e 52-0982 — CRECI 1 294. Dr. Lisboa.

A VENDA — Ap. R. São Francisco Xavier, 82|201, em frente a Igreja Engenho Velho, indevassável, 2 por andar, salão 3 qts., c| armários, copa, deps. comp. Sinal 55 rest. 2 anos. V| no ap. tels.: 52-8551 e 52-0982 — CRECI 1 294. Dr. Lisboa.

APARTAMENTOS novos, vazios, em ótimo edifício acabado de construir. Entrega imediata. Completos de sala dupla, 2 ou 3 quartos, 2 banheiros, copa, cozinha etc., dependências empregada, garagem. Ver diàriamente, de 9 às 12 horas, Av. Melo Matos, 44.

APARTAMENTO — Vendo Const. adiantada, qt., sala sep. e desp. Bem facilitado. Urgente. Almir: 42-2598 — 48-7621 — CRECI .. 1 308.

APARTAMENTO — Melhor local Tijuca, frente, 3 quartos, salão, dep., pilotis, pastilhas, playground, garagem, cond. Uruguai n. 487|801. Chaves local. Fac. 50% — 24 meses. Tratar Conde Bonfim, 725|408.

ALTO DA BOA VISTA — Vdo. junto Usina otima casa vazia nova c| linda terreno ajardinado salão 4 qts. 3 banhs. copa coz. 2 qts. empr. garagem. Preço 200 milhões financiados. Ver no local Estr. Velha da Tijuca, 242. Carmem Cabral 38-7481. CRECI 1339.

APARTAMENTO novo, pronta entrega última unidade, sala living 3 qts. copa e coz. dep. compl. garagem. R. Uruguai, 468 ap. 401 resp. CRECI 636 — Douek.

APARTAMENTO de frente. R. Andrade Neves, 296, pronta entrega, última unidade. Salão, living, 4 qts., 2 banhs., copa e coz., 2 qts., empreg., dep. compl., garagem — Predio sôbre pilotis, ajardinado. Ver no local. Tratar R. Uruguai, 468, resp. 636 — Douek.

APARTAMENTO, pronta entrega, 2 salas, 2 amplos qts., copa-coz., dep. compl. garagem. Ver R. Conde Bonfim, 383, c| zelador. Tratar R. Uruguai, 468, .. resp. CRECI 636 — Douek.

APARTAMENTO — 2 quartos, sala, dep. empregada. Rua Gonzaga Bastos, 123 fds. Ver das 9 às 16 horas. Tratar 27-8456 ou 32-7531.

APARTAMENTO novo R. Andrade Neves, 296, pronta entrega. Última unidade, sala, living. 3 qts. 2 banhs. copa e coz. dep. comp. garagem. Ver no local. Trat. R. Uruguai, 468, resp. 636 — Douek.

A VENDA casa 2 pav. R. Indaiaçu 8 final Pontes Corrêa sinal 35 rest. 35 em 3a. t. 52-0982 — 52-8551 CRECI 1294 — Dr. Lisboa.

ATENÇÃO — Sala, 3 qts., 2 bans., coz. dep. emp. garagem na R. Barão de Itapagipe, 453. Entrega junho proximo. Parte até chaves e saldo financiado 8 anos após as chaves. Corretor de 9 às 12 h. Jaime Farbiarz e João Breves. CRECI 255 e 1397. Tels. 31-0342 e 31-1011.

AQUI — Otimo local e ap. frente, 2 qts., c| arms., deps emp. e garagem. Ver R. Eng. Ernani Cotrim, 133, 201. Infs. 32-6006 — CRECI 1439.

APARTAMENTO 410 da Rua José Higino, 230, recem acabado, sôbre pilotis. Vaga carro, vende-se com sala, 3 qts. copa cozinha, tôdas adjacencias chaves com porteiro. Inf. Tel. 57-9275.

CASAS PRONTAS

NA PRAIA DA BARRA DA TIJUCA

sala, 2 quartos, varanda, cozinha e banheiro azulejados até o teto, play-ground privativo com 3.100 m^2 e quadras de esportes, estacionamento privativo.

O ENDERÊÇO:

AV. SERNAMBETIBA, 4.200 - BARRA DA TIJUCA.

CONDIÇÕES:

entrada NCr$ **8.000,00**

prestação NCr$ **498,00**

Sem correção monetária.
Você pode adquiri-las mesmo possuindo outros imóveis.

Construção
BETON ENGENHARIA ARQUITETURA E URBANISMO LTDA.
projeto Leopoldo T Leite/Júlio Catteli

Planejamento e vendas:
IMOBILIÁRIA
NOVA YORK S.A.
UM SÍMBOLO DE CONFIANÇA
GUANABARA: R. 7 de Setembro, 61 (prédio próprio) - tel. 31-0060
BRASÍLIA Hotel Nacional (Largo do Boticário) - tel 5-2233
Corretor-responsável José Sylvio Magalhães (CRECI 3 - 1ª Região)

ANTONIO BASILIO, 129/702, sala e 3 quartos, ap. semimobiliado, armários embutidos, ar condicionado, linda vista, peças amplas, garagem 40 mil de entrada, 20 mil em maio e 60 mil em 2 anos. Tel.: 54-2310.

BARÃO DE PETROPOLIS 374 — Excelente ap., 3 qts., tôdas peças grandes, dep. compl. Chaves, 301 — NCr$ 60 milhões.

COMPRO casa de luxo na Tijuca ou ap. grande em Ipanema, até 300 mil, c| 50%. Telefones 42-8412 e 42-5248 Ari.

COBERTURA — Sala, 2 e 3 qts. bans, coz. dep. emp. e garagem. Vendo financiado em 8 anos após as chaves 2 magnificos aps. à Rua Barão de Itapagipe, 453. Entrega junho proximo. Corretor local 9 às 12 h. Jaime Farbiarz e João Breves. CRECI 255 e 1397 — Tels. 31-0342 e 31-0881.

CASA tipo ap., vendo desocupada. R. Bispo, 151, C XV, 3 q., s., demais dep. lugar para carro, facilito — hCaves c| XVII — Tratar local ou 2a.-feira, Sr. Jorge — Tel 52-9108.

CASA — Vende-se na Rua Bom Pastor 90, bem junto à P. Saens Pena, c/ 3 quartos, 2 salas, cômodos grandes, coz., banh., quintal, varanda e jardim. 70 mil à vista ou 90 mil, 50% de entrada e o restante a combinar. Morador proprietário entrega em 30 dias. Tratar diàriamente no local.

CASA mesmo — 2 pav., 2 salas, 3 qts., copa, coz. deps. emp., quintal e garagem. Ent. 50 mil. Ver R. Cmt. Cordeiro de Farias, 44. Inf. 32-6006. CRECI 1439.

CONDE DE BONFIM — Vdo. cobertura, 1a. locação, em edifc. s| pilotis c| acabam. de luxo, c| 2 sls. 3 qts. c| arms. embut. depends., garagem. Ver Rua Carmela Dutra, 9 c| Vasconcelos. — Tel. 31-2563. CRECI 1266.

CONDE DE BONFIM — Vdo. 2 otimos aps. 1a. locação, sinteco, frente c| sl. 2 qts. banh. coz. dependencias empreg. Ver Rua Carmela Dutra, 5 c| Vasconcelos. tel. 31-2563.

CASA na Praça Saens Pena, com 3 qts., 2 sls. e dependências, 1 só andar, vendo à vista por 60 mil cruzeiros novos. Tel. 58-9202.

CASA de vila na Tijuca, vendo qt., sala, coz., área e depend. Pequena entrada, saldo a combinar. Chave na Rua José Higino, 19. Araújo. CRECI 1 127.

CONDE DE BONFIM — Vende-se ap. 202, Rua Conde Bonfim, 492, com 3 qts., sala, vestibulo, jard. inverno, dependências. Facilidade pagamento. Chaves c/ porteiro e tratar 52-5749 — J-254/Souza/CRECI — 1 087.

COMPRA-SE casa ou ap. entre Tijuca e Lins. Entrada IPEG, restante a combinar. Cartas para a portaria dêsse jornal sob o n.º 152 831.

COBERTURA — Tijuca, vdo. Rua Silva Teles, 48 ap. C-03, sl., 3 qts., banh., coz., copa, qt. e banheiro de emp., terraço, sinteco, sancas, florões, arm. emb., entr. 22 000, saldo parcelado e já c| fin. Ca. Aceita-se vw parte da entr. Ver das 13 às 18 h c| prop.

DUPLEX — Tijuca, Vdo. Rua Rêgo Lopes, 30 c| XI ap. 301. Pav. inf. 2 s., 2 qts., coz., banh. arm. emb. sinteco, sancas, esq. fe. e al. pav. sup. depend. empregada e amplo terraço. Ver com prop. das 14 às 18 horas. Grande financ. c. peq. entrada (mais ou menos 30 mil).

DOUTOR SATAMINI — Luxo, sala, 2 qts., arms. jacarandá, banh. luxo c/ arms., dep. empr. c/arm., área fechada inst. máq. lavar, todo atapetado. Urgente, inf. ... 47-9730. C/ 190.

EXCELENTE residência c| var., saleta, sala, 4 qtos. c| a. embs., copa, coz., deps., quintal e garagem, na R. Uruguai. Vdo. c| financ. em 4 anos. FRANCISCO TORRES — 61-5783. CRECI 26.

HADDOCK LOBO R. Pereira de Almeida 15/103 e 204 vazios sl. 2 qts., (1 reversível coz., banh., area c/ banh. sinal 16 rest. 16 en. 2a. t. 52-8551 52-0982 — CRECI 1294 Dr. Lisboa.

LOTE plano, urbanização pronta. Venda facilitada em 50 meses. Tratar no local com D. Alaide, R. Barão de Petropolis, 721. Tel. 48-2797.

MARIZ BARROS, 318|806 em frente Inst. Educação 2 quartos sala dep. empregada final const. elevador func. 36-7529. CRECI .. 689.

NEGOCIO imediato. Vende-se ampla área de 2 000m2 na Tijuca, Usina. Preço NCr$ 80 000. Trat. 22-0581 ou 32-1038. F. Santos Imoveis. Aceita-se prop. a vista.

NOVO, sala 3 qts., copa-coz., dep., empregada, ampla área, serv., garagem. Rua José Higino, 230, 404. Chaves c/porteiro. 45 mil entrada, resto a combinar, s/juros, s/correção.

OPORTUNIDADE — Vdo. otimo ap. 2 qts. sala, copa- coz. ban. cor peças amplas, dep. empr. área c/ tanque e qtal. somente 2 aps. por and. em ed. 6 aps. Ver Rua do Matoso, 165 ap. 102. Telefones 46-4492 e 52-3457. CRECI 730.

PRAÇA AFONSO PENA — Vdo. ap. de luxo c| 4 janelas para a praça, indevassável, salão compôsto de 3 peças, 3 qts., 2 banhs. socs., vaga na gar. NCr$ 1.000, s| interm. Tel. 38-5465.

PRAÇA Afonso Pena — Vendo excelente ap., sl., qt., sep., banh. coz., área c| tanq., dep empr. garagem. Tratar tel. 28-2376. Francisco proprietário.

PRAÇA SAENS PENA — R. Conde Bonfim, 251, ap. 803, sala, 2 qts. e dependencias completas, ap. vazio, a vista ou facilitado. Ver das 14 às 18h. Só hoje no local.

RUA DR. SATAMINI, 84 — Vdo. em 1a. locação, c/acabamento de luxo, magnificos aps. de 2 e 3 qts., salão, 1 e 2 banhs. sociais, amplas deps. e garagem. Corretor no portaria. Tr. c/o Sr. Florentino na Rua dos Andradas, 29, s/407. Tel. 23-5004. CRECI 286.

RESIDENCIA notável c| var., 2 sls., 5 qtos., escritório, 2 banhs., copa, coz., deps. empr. e serv., galpão, jardim, garagem e playground, na R. Gurindiba c| financ. 3 anos. FRANCISCO TORRES — 61-5783 e 52-4133. CRECI 26.

RUA CONDE BONFIM, 936 c| 8. Vendo 2 quartos, sala, saleta, banheiro, coz., área serviço. Ver a partir da 2a.-feira — 36-7529 — CRECI 689.

RIO COMPRIDO — Vendo casa velha alug. c| contrato venc. Terreno 22,30 x 74. Milton Magalhães. CRECI 80. Av. Nilo Peçanha, 155 s| 309. Tel. 22-6128.

RIO COMPRIDO — Vende-se o ap. 101 da Rua Aristides Lobo, 206 com 2 quartos, sala e dependencias, com 15 000 de entrada e saldo a combinar. Durante a semana marcar visita pelo tel. .... 54-2206, após as 18 horas. Domingos de 12 às 18 horas.

RUA ANDRADE NEVES, 293 ap. 102. Vendo salão 3 qts. grdes. banh. soc. coz. area grd. dep. emp. NCr$ 80 mil 50% a vista. Tratar local.

RIO COMPRIDO — Vendo excelente, residência em estilo moderno, nova e vazia salão, dep. espaçosas, garagem, cisterna e mais apartamento completo nos fundos. Obra de 1a., aceita-se como parte de pagamento apartamento vazio, bem localizado e Volks. Ver na Rua Japeri nº 66 — diàriamente CRECI 656 Inf. pelo tel. 92-1226 a noite.

RUA VISCONDE DE ITAMARATI, 161|403 1a. locação sala 2 qts. frente dep. completa, garagem. Tratar 57-5845 e 57-9133. CRECI J. 259.

RIO COMPRIDO — Vendo ótimo ap. 4 quartos e depend. Garagem. Sinteco. Fin. BNH. Ver hoje Barão de Petropolis 181|101. Inf. 58-8078.

RIO COMPRIDO — Rua Barão de Itapagipe n. 152. Rara oportunidade. Ap. de 4 quartos e dependencias. 45 mil financiados. Ver no local, tratar tel. 22-0536. Creci 1225.

RUA SÃO FRANCISCO XAVIER, 342, ap. 613, (perto do Colégio Militar). Vende-se vazio, pronta entrega, ap., c/2 qts., sala, cozinha, banh. e dep. comp. emp. 50% fin. 2 anos. Chaves c/porteiro. Tratar com Sr. Castro. Rua Frei Caneca, 76, tel. 22-3598 — 32-0786.

RIO COMPRIDO — Vendo ótimo ap. sl., 2 qts., deps. Maia Lacerda 620, ap. 408, tel. 42-7131.

RIO COMPRIDO — Vende-se 1 casa 3 quartos, sl., 2 banhs. Local de guarda p/ automóvel. 45 000 c| 15 000 de entr. R. Ambiré Cavalcante, 477.

SALA, 2 qtos., deps. na Antônio Basilio, 138. Construção: Ary Britto S. A. Todos de frente com financ. em 87 meses. Entrega certa em 30 meses. FRANCISCO TORRES 61-5783 e 52-4133, ou no local. CRECI 26.

SALA, 2 quartos, banh., área c| tanque, WC emp. à Rua Barão de Itapagipe, 405 ap. 401. Chaves corretor local. Tratar Jaime Farbiarz e João Breves. CRECI 255 e 1397. Tels. 31-0881 e ... 31-0342.

SALA, 1 qtos., 2 banhs., garagem na Antônio Basilio, 158 e Pinto Figueiredo, 156 p| entrega em 11 meses. ARY BRITTO S. A. Infs. Francisco Torres. 61-5783 e 52-4133. CRECI 26.

SAENS PENA — R. Aimte. Cochrane, 266|203. Salão 3 qts. Prédio novo c| garagem. NCr$ 85. mil em em 30 meses. Tratar ... 57-5845 e 57-9133. CRECI J. .. 259.

TIJUCA — Vendo Rua B. Mesquita, prédio c| 508 m2 com ou sem lavanderia, 2 tels., entr. p| carros, por 450 milhões. Infs. Sr. Mello — 32-2542, 22-3737. CRECI 1555.

TIJUCA — Vendo apartamento grande com 2 salas, 3 quartos, 2 banheiros, e demais dependências. Obra em final de construção. ... 20 000,00 de sinal. Financio e facilito o restante. Inform. 43-2305 e 43-5824. Creci 511. (B

TIJUCA — Apartamento, vende-se na Rua Dr. Dilermando Cruz, 51, ap. 302, com 2 quartos, uma excelente sala, deps. de empregado, etc., todo da frente, terceiro e último andar. Tratar com o proprietário no telefone 28-4060.

TIJUCA — Ap., vendo à vista .. 35.000 c| dois quartos, sala, cozinha, banheiro. Rua do Matoso, 165 ap. 301.

TIJUCA — Praça Saens Pena. Vendo ótimo ap. prédio nôvo. Praça Hilda, 8 ap. 104. Chaves 103.

TIJUCA — Ap. sala, 3 qts., dependnêcias empregada, com móveis, armários embutidos, nôvo, garagem. Vende-se por bom preço. 22-5140 — K 37.

TIJUCA — Apartamentos financiados em 84 meses. Sala, 3 ótimos quartos, copa-cozinha, banheiro em côr, dependências de empregada e garagem. Entrega em 18 meses. Obra já em alvenaria. Pagamento de apenas 30% durante a construção. 70% financiados em 84 meses. — Preços a partir de NCr$ 74 860,00. Entr.: NCr$ 4 678,75. — Prestações mensais de NCr$ ... 561,45. Prédio de 4 pavtos. sôbre pilotis. Veja no local. Rua João da Matta, 150. (Começa na Av. Maracanã e Uruguai). Construtora Marabá S.A. Rua Sete de Setembro, 88, 9.º andar, tel. 52-8629 e 22-4278. Creci 657.

TIJUCA — Vende-se magnifico ap. c/ 3 quartos, sala e demais deps. Ver c| porteiro. Rua Cel. Correia Lima, 71 ap. 302. Tratar c| próprio. Rua Visconde Inhaúma n.º 134 s| 328.

TIJUCA — Casa vazia garagem. Vdo. c/ hall, sala, 2 qts., copa, coz., banh. quintal. Pço. 35 mil. Saldo 3 anos. Veja ainda hoje na Rua General Espirito Santo Cardoso, 350 (próx. Rua Uruguai, 304) chaves e inf. no local ou 22-5814 — 32-5735. Adm. Bens PEDRO DA SILVEIRA C-1 336.

TIJUCA — Vende-se ap. 3 q., 1 sl., coz., e banh. côr, dep. empregada. Rua Gal Silva Pessoa, 68, ap. 202, de frente. Tel. 48-5005.

TIJUCA — Urgente. Vendo o apartamento 302 da Rua Moraes e Silva, 86-F. com salão (28 m2) 3 quartos, gar. demais dependencias. Ver hoje no local.

TIJUCA — Cobertura — Entrega imediata. R. Aristides Lôbo, 112 C-02. Vendemos c| sala, 2 qts., banh., coz., terraço, pintura nova, sinteco. NCr$ 40.000,00. Financiamos e facilitamos. Ver no local c| porteiro. Tratar IMOBILIARIA PÃO DE AÇUCAR S.A. R. Assembléia, 51, 8.º andar. Tel. 22-7365, J-285 — CRECI 722.

TIJUCA — Casa apalacetada c| 3 pavimentos e 300m2 de area construida, 5 qts., todos c| armarios emb. 4 banheiros em cores, salões, dep. como. etc. Vende-se por NCr$ 150 000,00 c| 50% fin. em 3 anos. Ver diàriamente a Rua Marquês de Valença, 77 c| 7 chaves c| Sr. Manoel na casa 8.

TIJUCA — Av. Heitor Beltrão, n.º 24-A, 1.º andar. Entrega imediata. Frente, terraço na cobertura, 55m2. Vendemos c/ salão, J. inverno, 3 qts., 2 banhs. sociais em côr, copa-coz. (21 m2), área de serv. (20,00 m2). Sancas, florões, Parquet sinteco. Pintura a óleo, esq. de aluminio. Facilitamos e financiamos. Ver no local. Tratar IMOBILIARIA PÃO DE AÇUCAR S.A. Assembléia, 51, 8.º andar. Tel. 22-7365, J-285. CRECI 722.

TIJUCA — R. Haddock Lôbo, 447 esq. Delgado Carvalho, frente, últimas unidades. Vendemos aps. c| sala, 2 e 3 qts., 2 banhs., dep. completas, garagem. Obra na 1a. laje; grande facilidade de pagto. em 40 meses. Ver no local com Mestre Gaúcho. Tratar IMOBILIARIA PÃO DE AÇUCAR S.A. R. Assembléia, 51, 8.º andar. Tel. 22-7365, J-285. CRECI 722.

TIJUCA — Vendo ap. qt. e sl. separados. Rua do Bispo, 265, tratar 2a. à 6a. feira, de 10 às 12 horas. 52-0584.

TIJUCA — Vendo linda casa nova, 4 qts., 2 salas, garagem, lavandaria, dep. José Higino, 264, casa 6. Entrega-se vazia. Martins.

TIJUCA — Av. Maracanã, 3 200. Vendo apartamento luxo, living, salão, 3 qts., 2 banhs. sociais c| azulejos de côr até o teto, pintura a óleo, dep. emp., garagem. Final de construção. Preço 83 000. Tel. 27-5800. (Ir pela Conde Bonfim, depois Cia. S. Cruz, entra São Rafael). (B

TIJUCA — Vende-se apartamento de 160m2 com 3 qts., sala e dep. na Rua Conde Bonfim, 74. Ver no local e tratar pelo tel. 26-9194 das 12 às 13 ou 20 horas.

TIJUCA — Vende-se casa vazia onze peças — Serve grande família e indústria. Rua Eliseu Visconti, 20 — Tratar Rua Navarro, 192.

TIJUCA — Vendo ap. 504, Rua Cascatá, 5, esq. Conde Bonfim, c/área c/basculantes e dep. de empregada. Chaves c|zelador. Inf. prop. 54-1551.

TIJUCA — Largo da 2a.-Feira, Rua Delgado de Carvalho, 50|102 — Vende-se ap. 3 qts., arm. emb. liv. salão, todo oleo, 2 b. soc. 2 a. serv. grades, sinteco, dep. comp. q. emp.

TIJUCA — Ap. 1a. loc. c| sala, 3 qts. c| arm. emb., banh. em côr dep. comp. Sinal 34 500 saldo financ. Ver no local. Rua Conde Bonfim, 839|403. Tratar na Rua México 148|11.º tel. 22-8397 e 42-3347. Creci 866.

TIJUCA — Vende-se ap. com 160 m. de área útil, com cota de salão de festa. Ver no local diàriamente. R. Conde de Bonfim, 55 ap. 504. Informações tel. 90-1818.

TIJUCA — Rua Conde de Bonfim, 536. Vende-se aps. de sala, 3 qts., banh. soc., copa-coz., dep. emp. e garagem, em final de construção. Ver no local diàriamente. Tratar na VIMAP. Av. Rio Branco, 156 gr. 1302|3. Tels.: .. 52-8820 e 52-1460 — CRECI 1213.

TIJUCA — Vende-se bonito apartamento com frente para o Tijuca T.C., com sala, 2 quartos, banheiro, dependência completa de empregada, com uma vasta garagem. Preço 75 000,00 com 60% sinal. Ver Rua Conde de Bonfim, 469, ap. 603. Tratar na Av. Suburbana n.º 7 351-A, com o Sr. Félix.

TIJUCA — Vendo grande ap. c/ salão, sala, 3 quartos, 2 banheiros sociais, 3 aparelhos de ar regrigerado, telefone, móveis, dependências de empregada, área c/ tanque. Preço NCr$ 90 000,00 (noventa mil). Ver e tratar Rua Almirante Cochrane, 73, ap. 201.

TIJUCA — Na qualidade de advogado da proprietária, vendo ap. n. 201, R. Antonio Basílio, n. 114, novo, pronto para ser habitado, c| pequena parte à vista, grande parte facilitada, além da parte financiada pela COPEG. Ap. de ótimo acabamento, 2 sls., 3 qts. e dependências. Tratar no Escritório de advocacia do Dr. Arnaldo R. Duarte. R. Debret, 23, salas 1313|15, das 14 das 18 hs. Ver no local c| vigia ou zelador.

TIJUCA — Vendo ap. 3 quartos, vazio, frente, 1a. locação, lado sombra. Facilito. Ver e tratar à Rua Desembargador Isidro, 22, das 9 às 17 horas.

TIJUCA — Vende-se o ap. 915 da Rua Conde Bonfim, 177, c| qt., sala e dep. completas. Chaves c| porteiro. Tel. 42-3373.

TIJUCA — Vende-se a Barão Mesquita, 28 ap. 303 em frente ao Colegio Militar ap. quarto e sala separados cozinha e dep. de emp. 4 p| andar, vazio pintado, predio de apenas 4 anos. Aceito oferta na base de 40 000 a vista. Ver c| porteiro. Tel. 57-1450. D. Julia.

TIJUCA — Ap. 3 qts., sala, depend. empreg., vaga na garagem, vendo urgente. R. Uruguai, 339 ap. 105.

TIJUCA — Frente I. Educação — Vende-se Rua Felisberto de Menezes, 31|802, ap. c| 2 qts., salão, c| varanda, dependencias de emp. banh. soc. e coz. em cor c| armarios. Tratar no local c| proprietario. Sabado até as 18 horas ou a partir de 2a. feira parte manhã.

TIJUCA — Vende-se otima casa c| altos e baixos na Rua Japeri, 96. Está desocupada e é remida de fôro. Tratar no local, sabado e domingo ou pelo tel. 42-2590. 8 dependencias, garagem e otima área atrás, sendo em centro do terreno.

TIJUCA — Vende-se o ap. 402 da Rua Sousa Cruz, 47, com sala, dois quartos amplos, banheiro, cozinha, área, dependencias completas de empregada. Indevassavel. Chaves no ap. 301. NCr$ 6 000,00 de entrada, seis prestações mensais de NCr$ 1 500,00 e NCr$ 33 000,00 financiados em 15 anos. Tratar durante a semana, com o proprietario, pelo tel. 22-0905, das 18 às 20 h.

TIJUCA — Vdo. magnifico ap. pint. de novo sinteco arms. embs. sl. 3 qts. copa coz. banh. soc. dep. emp garagem comp área serv c| tanq. e garagem preço ocasião 60 000 c| 50% saldo a comb. bem financ. ver Rua Lucio de Mendonça, 27 ap. 107. Tratar ... tels. 52-7342 e 54-1766.

TIJUCA — Vdo. ap. na R. Conde Bonfim, 492 ap. 502, em frente Tijuca Tenis Club, c| 120 m2, 3 qts., 1 sl., var., coz., qt. emp. compl., tel. p| o proprietário tel. 48-2485. Sr. Eduardo.

TIJUCA — Vendo ótimo ap., 3 qts., sl. jantar, salão, garagem, etc., vazio, Veja e proponha negócio até 10 anos. Rua C. Bonfim, 1 214, ap. 101, próprio.

TIJUCA — Cobertura. Vende-se ap. luxo com 11x34. Todo decorado, em tapetes, cortinas, ar condicionado. Terraço decorado, 1 sala de visitas, 1 sala de jantar, bar, jardim interno, grande cozinha, copa 3 grandes quartos, lavanderia, dependências de empregada, 3 banheiros sociais, sendo um privativo. Preço 250 000. Tratar a R. Almirante Cocrane, 72, C-01. Elevador até a cobertura.

TIJUCA — Rua Haddock Lôbo, 309, ap. 207, ap. vazio. Vendo por 80 000, 50% em 2 anos, 3 bons quartos, salão, 2 banheiros sociais, todo atapetado e ar refrigerados, etc. em edifício com piscina, três salões de festas e garagem, diretamente c/o propriet., tel. 27-1979.

TERRENO — Rio Comprido — Vende-se comercial de 12x30 metros. Rua Barão de Petrópolis. Informações tel. 36-5691, manhã.

TIJUCA — Vende-se Tomaz Coelho, 34, ap. de frente, com 3 qts., sala, dependências e garagem. Tratar, 52-5749 — J-254/Souza/CRECI — 1087.

TIJUCA — Excepcional, salão, 3 qts., coz., banh., dep. completas, área, elev., garagem. 45 000 à vista. Rua Adalberto Aranha, 57/103.

TIJUCA — Vende-se apartamento 603 do prédio situado na esquina da Rua Hadock Lôbo com Campos Sales, para entrega em junho dêste ano. Ver no sábado de manhã, e tratar Dr. Fernando, tel. 28-2169.

TIJUCA — Vendo terreno 12x 46,50. R. Ten. Marques de Sousa, quadra 2 — D. 27. Tratar .. tel. 53-42 — Niterói.

TIJUCA — Vdo. casa 2 pavts., salão, 4 qts., arms. emb. dep. emp., copa, coz., pint. a óleo, gar. Tratar R. Garibaldi, 220|101. Telefone: 58-5860.

TIJUCA — Vendo terreno, otimo local. Tel. 38-4044.

VENDE-SE, na Rua Barão se Mesquita, 643, a casa n.º 2, (Rua particular) com 3 quartos, 2 salas e dependencais — Chaves na casa 20-A — Tel. 58-5605, 60 mil com 40 de entrada.

VENDE-SE ap. de sala, 2 qts., c| armarios embutidos, e dep. de emp. Ver sabado e domingo, Rua Conde Bonfim, 589 ap. 203.

VENDE-SE casa 2 pav. Rua Sta. Alexandrina 716 — Centro terreno junto tunel Rebouças. Sala visita, sala jantar, sala almoço, 4 quartos, 2 banheiros, dependencias de empregada. Tratar telefone 28-2750.

VENDO ap., três quartos, na Rua Uruguai, 339/206. Tratar telefone 58-9773.

VENDE-SE ou troca-se apartamento por casa. Apto. em têrmino de construção já com moradores, 3 quartos, sala, coz., banh., dep. emp., área serv. Muda. Rua Garibaldi, 47, ap. 301. Casa com no mínimo 2 quartos, etc., com jardim e quintal, com no mínimo 55m. nos bairros: S. Cristóvão, Benfica, S. Francisco Xavier, Rocha, Riachuelo. Tratar sábado e domingo da 9 às 12, na Rua Haddock Lôbo, 187, Dr. Alfredo.

VENDE-SE ap. 1a. locação, sala, 2 quartos, dep. empr. e garagem. R. Barão de Mesquita, 572, ap. 701. Tratar, R. Conde Bonfim, 555, ap. 804.

VENDO ap. de qt., sl., coz., banh., dep. emp. Rua Mariz e Barros, 1 025, bloco B. Ver sáb. e dom. c/Mário e de seg. a sexta p/tel. 23-8220 — R-427.

VENDO — Ap. (um por andar) c/ sinteco, c| sala, 2 qts., banheiro completo, ampla cozinha, qt. e banheiro de empregada e área. Condomínio barato, c| 20 000 de entrada e 20 000 a combinar. Tratar c| o próprio de 8 às 10 horas da manhã, Rua Navarro, 561 ap. 5-301 — Catumbi.

VENDE-SE ap. de luxo, vazio com 2 qts., sala, dep. empregada, cozinha, banheiro com azulejo até o teto, armário embutido, armário na cozinha, neutilus, 2 ap. de ar condicionado, cortinas e sinteco. Rua José Higino, 332 ap. 202. Pode ser visto das 14h30m às 17hs.

VENDE-SE ap. c| 3 quartos, sala e dep. compl. R. Barão de Mesquita, 498. Tel. 22-2349 c| propr.

VENDO mansão estilo moderno c|250m2, terreno 12x40, recuado da Rua Otávio Kelli, 63, c|2 pavimentos. Vazia. V. local, sinal 100, rest. 2a. Tels. 52-8551 e 52-0982. CRECI 1 294. Dr. Lisboa.

ANDARAÍ — GRAJAÚ — VILA ISABEL

ANDARAI — Rua Goiania, 76, ap. 304. Vendo urgente ap., de 2 qts., sala e demais dependencias. Pequena entrada, restante em 24 meses. Tratar no local.

ATENÇÃO — GRAJAU — Negocio excepcional — Vendemos ótimo ap. de cobertura, com ótima sala, ótimo quarto, banheiro, cozinha, área de serviço e um lindo terraço com 140 m2. Preço NCr$ 35 000,00, com sinal de NCr$ 5 000,00. seis meses após NCr$ 3 000,00 e o saldo em prestações de NCr$ 344,00. Ver na Rua Comendador Martinell n. 185, C-01 e C-02. Tratar na Nôvo Rio Imóveis — Avenida Rio Branco, 183, grupo 1 007. Telefone 42-3067 — Simão Soichet — CRECI 1 175.

APARTAMENTO — Sala, 3 qts., etc. Vendo Rua 8 de Dezembro, 375-F. Preço 65 000 c| 50% — Tel.: 54-3750.

APARTAMENTO — Vendo vazios c/ 8 mil entrada. Cômodos amplos. Trav. Americo Oliveira, 104 — Almir 42-2598 — 48-7621 — 1 308.

ATENÇÃO — Ap. vazio, 2 qts, boa sala deps. emp., garagem, sinteco. Ver R. Paula Brito, 711 106 c| porteiro. Inf. 32-6006. — CRECI 1439.

ANDARAI — Vendo casa, na Rua Paula Brito, 656, casa 6, com sala, 2 quartos, cozinha, banheiro e quintal NCr$ 28 000,00 — 50% de entrada e restante a combinar. Chave na casa 7.

APARTAMENTO — Vendo, s. q., c. e outras dependências — Base 23 milhões. Aceita-se oferta, negócio só a vista, urgente, motivo viagem, das 12 as 18 horas., Rua Gonzaga Bastos, 233, ap. 402 — Sr. Silvo.

ANDARAI — Otimo ponto, salão, 3 qts. e dep. comp. Tratar prop. 38-4513, parte já financiada.

ATENÇÃO — Entrega em 90 dias. Sala, 2 qts., coz., banh., depend. compl. emp. e garagem, prédio de luxo, acabamento de fino gôsto. Excelente oportunidade, pagto em 12 anos. Inf. FRENTE IMOBILIARIA. Tles. 52-9425 (incl. hoje) ou 42-5734, J-339. Mauricio Goldbach. CRECI 500.

APARTAMENTO — Vende-se na Rua Juparanã, 4, o apartamento 303 com sala, 3 quartos, banheiro em côr, cozinha, dependências de empregada, área de serviço, todo em sinteco, tudo nôvo. Chaves no apartamento 203 do mesmo edifício. Preço: NCr$ 50 000, sendo NCr$ 20 000, de entrada e o restante em 3 anos.

APARTAMENTO — Vendo na Rua Barão de Mesquita, 502, ap. 104, com 2 quartos, sala, dependências de empregada. Ver no local e tratar na Rua Dr. Satamini, 91, ap. 403, com Sr. Danilo.

CASA — Vila Isabel — Vendo — 2 qts., sl., coz., copa. Rua Acari, 35, c/3 — 58-8261.

CASA VAZIA, Paula Brito, 379, sl., 3 qts., depend. 40 000,00, c/ 15, saldo 5 anos — chaves na 371, tel. 52-8839, c/ Dr. Homero.

CASA Andaraí, vendo Rua Nisia Floresta. Tratar Sr. Alberto, 38-6241.

CASA em centro de grande terreno podendo constr. varios ap. tendo aprox. 1 200m2, vendo c| 50% financ. a Rua Paula Brito, tel. 32-6264.

CASA — Vende-se à R. Francisco Bernardino, 15, com 3 quartos, salão, sala de almoço, cozinha e dependencias completas, ou troca-se por ap. de 2 quartos no Grajau ou Tijuca.

CASA — 3 ou 4 quartos, sala, copa, dispensa, cozinha, depend. empregada — Ver Rua Gonzaga Bastos, 123 — Tratar 27-8456 ou 32-7531.

GRAJAU — Otimo terreno p/contrução, 12x60m, frente para duas ruas, gabarito, 6 andares. Ver Rua Barão do Bom Retiro, 1 754, em frente Parque Zoológico antigo. Tratar, Rua Dias da Cruz, 155, s/305, Ed. Mesbla. Méier. Tel. 29-5361 — CRECI 54.

GRAJAU — Prop. passa por .... 10 000 ap. de 2 qts. etc. Fin. pela Caixa à R. Mal. Jofre, 139| 302. Ver e tratar no local.

GRAJAU — Vende-se ap. sl., 2 qts., copa, coz., banh. em côr e depend. de emp., à vista ou parte finan. Ver R. B. Bom Retiro, 932, ap. 403, com o proprietário.

GRAJAU — Ap. vendo urgente, sala, 2 qts., banh., coz., qt. emp. em final construção. R. Grajaú 206, ap. 304 — NCr$ 18 000,00 à vista ou NCr$ 20 000,00 c| 10 000,00 entrada, saldo a combinar. Tratar c/ Francisco — Tel. 61-2449 ou 48-2944.

GRAJAU — Vdo. ap. frente, com 2 qts., sala, coz., banh., área c| tanque, garagem, não há cond. Apenas 2 aps. no prédio. Ver Rua Rosa e Silva, 67, ap. 201, com proprietária no 101. Base 37 000 em 2 anos s| juros. Infs. 38-3622 com Celso.

GRAJAU — Vende-se ap. final construção à Av. Engenheiro Richard, 156|202 com 3 qts., sala, 2 b. sociais, coz., d. emp. e garagem. Tratar Rua Joaquim Méier — 395/202.

GRAJAU — Vende-se ap. c| 2 qts., sala, cozinha, 2 áreas, dependências de empregada. Rua Raja Gabaglia, 104, ap. 104 — Chaves ap. 103. Tratar c| Dr. Corrêa — Tel. 42-7670.

GRAJAU — Vendo R. Araújo Leitão, 133 ap. 201, de frente, vazio, um por andar, com telefone, sala, varanda, 3 qts. coz. banh. area de serviço, qt. e WC de empreg. Luz e gas ligados. Ver no local das 9 às 12 h. ou chaves no ap. 101. Inf. com o propriet. Leon tel. 34-1762. 40 mil a vista ou 45 com 25 de entrada.

GRAJAU — vendo apartamento de dois quartos, sala, banh, cozinha, área de serviço com tanque, quarto e banheiro de empregada e vaga de garagem. 1a. locação. Preço NCr$ 50 000,00, sendo NCr$ 30 000,00 financiado em 10 anos. Ver à Rua Grajau, 229, ap. 106, chaves com o porteiro e tratar pelo tel. .. 61-8888 c| Sr. Ezequiel no horário comercial.

GRAJAU' — V. ót. ap. vazio, frente, na Rua Grajaú, 106, c| ves. sala, 2 qts., banh., cozinha, dep. completas, telefone. Preço 39 mil c/ 50% em 36 meses. Chaves no ap. 301. Tratar em Walter Melazzi Imóveis. Av. Pres. Vargas, 542, s/ 910. Ed. IASA II, tel. 23-9693. CRECI 174.

GRAJAU' — Vende-se terreno de 12X40 c/água, luz, esgôto e telefone na porta da Rua Comendador Martinell em frente ao prédio 311, com belissima vista por 18 mil c/ 9 mil entrada e restante a combinar — Tratar com Tavares 38-5665 ou Dr. Válter. Tel. 52-9772.

GRAJAU — Vende-se o ap. 201, da Rua Araxá, 25, pronto para morar c/ sala, 2 qts., j. inverno, banheiro, copa-cozinha, azulejo até teto. Ver domingo das 10 às 12 e das 14 às 17 horas. Tratar dias úteis c/ Tavares 38-5665 ou Dr. Válter, 52-9772.

GRAJAÚ — Cobertura — Na rua mais tranquila do bairro — Em prédio recém-construído, pronto para morar, c| salão, 2 qtos., cozinha e dep. completas e garagem, acabamento de luxo, tôdas as paredes revestidas em vulcaplástico, louça em côr e azulejos em côr até o teto, sinteco. Sinal NCr$ 40 000, prestações mensais de NCr$ 1 165,00 e parcelas intermediárias, sem juros e sem correção monetária. Tratar diretamente c| o proprietário na Rua Grajaú, n. 101.

GRAJAU — Vdo. ap. c| 2 qts., sala, coz., banh. e dep. emp. — NCr$ 40 000, c| 50% entr. sdo. em 3 anos. Tels. 52-6270, 52-3768 — Creci 1121.

GRAJAU' — Vendo ap. 203, Av. Eng. Richard, 179, com 3 qts., sala tôda envidraçada, coz., dep. emp. comp., área c/ tanque, armários embutidos, sinteco, tudo pintado de nôvo, sinal 40 000,00, saldo a combinar. Visitas diàriamente das 10 às 12 e das 14 às 16 horas. Maiores detalhes p. tel. 38-5665, com Tavares ou 52-9772 — Dr. Válter.

GRAJAU' — Vendo R. Mearim, 19 (casa transformada em 2 aps.) sendo 19 ap. c/ sala, saleta, 3 qts., coz., banh., dep. empr.; 29 ap. saleta, sala, 2 qts., coz., banh., quarto emp. Sinal 35 000,00, saldo a combinar, estão ocupados, inquilinos notificados. Visitas somente segunda-feira das 14 às 16 horas. Maiores detalhes telefone 38-5665, c/ Tavares ou 52-9772, c/ Dr. Walter.

GRAJAU — Ap. vende-se na Rua N. S. Lourdes, 152 ap. 106, em frente ao Cine Bruni. Tratar proprietário no local.

GRAJAU — Vendo ótima casa de laje, c/sala, 3 qts., copa, coz., desp., dem. depend. completas. Ver na R. N. S. Lourdes, 182, chaves e cond. c/ Sr. Fábio, na obra ao lado.

GRAJAU — Sala, 2 qts., depends. comp., arms. embs. e ar condic., 20 à vista e 25 em cinco anos. Rua Grajaú, 81 ap. 403. GABRIEL DE ANDRADE — 32-7932. CRECI 51.

GRAJAU' — 2 qts., salão, depend. empreg., copa-cozinha, NCr$ 50 mil combinar. Troco ap. menor Copacab. Ver diretam. Rua Comend. Martineli, 96, ap. 102, sob pilotis. Tels. 32-6556 — 52-5239 — 47-5346, CRECI 1 330.

GRAJAU', resid. 300m2, centr. terr. 10X51, varanda, 3 sls., escrit. 4 qts., 2 banhs., copa, coz., 2 qts. empr., gar. 3 carros, mais ap. anexo, sl., qt., banh., copa, coz., 200 mil 2 anos. Inf. 47-9730 Batuíra 190.

MARACANÃ — Junto ao Estádio, ap. nôvo, pilotis, elevad. Vendo 1 sala, 1 qto., coz., banh., área R. Conselheiro Olegário, 37 ap. 302 e 402. Tratar proprietário — Tel. 23-8842.

MARACANÃ — ATENÇÃO — ACEITAM-SE CORRETORES — Vendem-se duas casas vazias, de esquina, c/ jardim, em centro de terreno de 600 m2 com garagem para 10 carros, telefone instalado. Junto ao Estádio do Maracanã, em Zona escolar. Otimo ponto para grande escritório, pôsto de gasolina, cursos e depósito de indústrias. Dá-se comissão a corretores habilitados, para negócio rápido. Croquis e documentos c/ D. Vilma após 13 horas, Rua Riachuelo n. 386. Fone: — 32-6742.

MARACANÃ — Vendo para pronta entrega, o ap. 203, acabado de construir, de sala, quarto, coz. banh., área serv., muita luz e ventilação, acabamento de 1a. classe. Ver na Rua Conselheiro Olegário, 37 c/ o porteiro e tratar na R. México, 74 s/ 603. Dr. Mário — Tel. 22-8842.

MARACANÃ — Conselheiro Olegário, 37, ap. 301 — Vendo — Sala e dois quartos de frente dependências, garagem, elevador. Chaves com vigia. Informações tel 47-1709 — Sr. Barbosa.

MAXWELL, 149 — Otima casa c/3 pavimentos, salão, 4 qts., dois banhs. soc., grande terraço coberto, garagem, áreas, dep. comp. empreg. etc. 100 mil c/50% em 2 anos. Ver no local c/proprietário. Tel. 48-0582.

MARACANÃ — Rua dos Artistas, 49/302. Vdo. ótimo ap. 100m2, 3 qts., dep. compl. Ver c/ prop. corr: L. DE MIRANDA. CRECI 932. Tels.: 52-1217 e 32-6709.

MARACANÃ — Casa de frente, excelente local, próximo à Rua S. Fco. Xavier, 2 sls., 3 qts., banheiro em côr, dep. de empr., varanda para abrigar carro. Preço NCr$ 80 mil, com 40 mil de entrada. Ver diàriamente, na Rua Santa Luísa, 37. Tratar IMOBILIARIA RIO FORTE, na Rua Dias da Cruz, 155, s/305, Ed. Mesbla. Méier, tel. 29-5361 — CRECI 54.

PRAÇA MALVINO REIS, 1a. locação, sala, 2 qts., dep. Sinal 12 mil., saldo p/ Caixa. Inf. local, Rocha ou Osvaldo. CRECI 554.

PRAÇA BARÃO DRUMOND, 4 ap. 401. Vd. fte., 2 qts., sala, dep. compl. Entr. 17 mil. L. DE MIRANDA — CRECI 932, no local. Tel. 52-1217.

RARO negócio preço excepcional junto a S. Peña, 2 ótimas casas e 6 aps. na alvenaria terreno 12x48 ótimo incorporar. — R. Artistas, 243.

SALA, 2 qtos., na Teodoro da Silva, 887, ap. 207. Vdo. financ. 3 anos. Chaves no 102 — FRANCISCO TORRRES. 61-5783 — CRECI 26.

TERRENOS — Vila Isabel. Vdo. magnif. lotes de terr. residenciais planos, proj. aprovado casa 3 qts. dep. emp. garagem, etc. Ver e tratar à Rua Sousa Franco, 922. Condições: 30% de entr. facilitada em 3 meses ou a combinar. Saldo 30 meses sem juros ou corr. monetária. Facilidade financiamento Cx. Econômica p/ construção. Ultimos lotes à venda.

TERRENO VILA ISABEL — Vende-se com 18 x 15, ótimo para grande residência ou 6 apartamentos. Ver Rua Senador Nabuco, 284 lote 7 ao lado da casa 11. Tratar proprietário dias úteis — Telefone 48-9345.

V. ISABEL — V. ap., q., s., c., b., final const., passo cont. NCr$ 9 000,00 — R. Mendes Tavares, 22, 203. Tratar 52-4060 Jorge. Aceito Volks.

VENDE-SE casa grande moderna, Grajaú, 38-2524.

VILA ISABEL — Casa. Vendo Rua Maestro Ernesto Nazaré, 71 (esta rua é localizada no fim da Rua Jorge Rudge) c/ sala, 3 qts., copa-coz., banh., dep. emp., comp., garagem nos fundos ainda 2 ótimos quartos e bom quintal. Sinal 50 000,00, saldo 24 meses. Maiores detalhes tel. 38-5665 c/ Tavares ou 52-9772, c/ Dr. Válter. Visitas das 10 às 17h, dias úteis das 10 às 12 horas.

VILA ISABEL — Rua Torres Homem, 1 338 ap. 203, Vende-se, excelentes condições pagamento, sala, quarto, peças grandes. Tratar Niterói. Telefone: 2-7761, Altair.

VENDO ou troco apartamento de frente no Grajaú por outro na Zona Sul, pequeno. Tel. 58-7209.

VENDO casa grande, 3 qts., 1 sl., demais dependências, porão habitável. Meira Vasconcelos, 21 — Tels. 47-8851 e 36-5794.

VILA ISABEL — R. Teodoro da Silva, 567 ap. 102, 2 qts., sala coz., banh., dep., por 8.600 entr. Ver local. Inf. Pres. Vargas, 529 - 501. Tel. 23-4121. C. J-331.

VENDO ap. frente, sl., 2 qts. c/ arm., dep. compl. Sinal 25,00 e 25,00 em 25 meses s/ juros. Ver Teodoro Silva, 846/ 202, chaves 805. Trat. 58-4346.

VILA ISABEL — Otimo ap., sala, 2 qts. dep. comp. Ent. ..... 12 000,00. Prest. 540,00 ver Rua Padre Francisco Lana, 87 403, 9 às 18 h. Tel. 25-3553. 2a. 14 às 16. CRECI n. 210.

VENDE-SE apartamento de frente, sala, dois quartos e dependências à Rua Barão de Mesquita 965 ap. 402. Chaves c/ porteiro. Preço à vista NCr$ 42 000,00 — Tratar tel. 32-1960 — Sr. José.

VENDEM-SE apartamentos na Rua Araxá n.º 744 (Grajaú) com 2 quartos, sala, cozinha, banheiro e quarto de empregada etc. e ap. com 1 quarto, sala e demais dependências. Alugados sem contrato. Ver e tratar com Guimarães, no ap. 104.

VENDE-SE ap. quatro quartos, duas salas, garagem etc. Rua Souza Franco, 215 304 — Ver das 10 às 12,00 horas.

VENDE-SE ap. 605. Rua Grajaú nº92. Sala, 2 quartos e demais dependências, inclusive de empregada. Tels. 52-5840 — 42-1609.

VENDE-SE terreno 10 por 45 metros com casa confortável — Rua Amaral, 43, Andaraí — Ver das 2 às 11 e das 2 às 5 horas.

VILA ISABEL — Vende-se casa de vila. Rua Luís Barbosa, 87, casa 18. Chaves p/fv. casa 17. NCr$ 25 000,00 sinal, saldo em 2 anos. Tratar c/proprietário, 36-2197.

VENDE-SE o apartamento 302 da Avenida Paula Sousa, 371 c/ quarto, sala, cozinha e banheiro, dependências completas para empregada, e área c/ tanque. Preço .. NCr$ 30 000,00 c/ 50% facilitados. Chaves por favor no apartamento 202.

VENDO ap. 2 sls., 1 reversível 2 qts., copa, coz., banh. c/box, dep. emp. completas, pintado, vazio, pronta entrega. Terreo pode guardar 2 carros. Rua Dr. Heleno Brandão, 48, ap. 101. Vila Isabel, junto à Praça Br. Drummond. Ver no local, sab/dom.

VILA ISABEL — Casa (centro de terreno). Vendo magnífica residência vazia — Garagem com 4 qts., salão, copa, coz., banhs. dep. emp., quintal etc. Pço. 90 mil sinal 40 mil saldo 2 anos. Veja hoje c/ prop. na Rua Teodoro da Silva, 303 c/ 5. Inf. no local ou 22-5814 — 32-5735 Adm. Bens PEDRO DA SILVEIRA CRECI 1 336.

VENDE-SE, casa na Rua Araujo Leitão, 71, Grajaú, quatro quartos, duas salas, lavanderia, dependencias. Visitas sábado e domingo, das 15 às 17h. Tel. 23-5613, das 12 às 18h.

VILA ISABEL — Rua Teodoro da Silva, 553 — Financiados em 15 anos pelo Plano A do BNH (as prestações só sofrerão aumento 60 dias após o aumento do salário .minimo). Em prédio sôbre pilotis, estritamente residencial, vendemos apartamentos de 1 ou 2 quartos, sala, cozinha, banheiro social, dependências de serviço e garagem. Obra com a garantia e fiscalização do Banco da Bahia S/A e BNH. Sinal de NCr$ 1 400,00 e mensalidades de 290,00. Prazo de entrega rigoroso: 18 meses. (Informações e vendas diàriamente no local até às 22 horas ou diretamente) em nossos escritórios à Av. Rio Branco, 156, s/ 801. Tels. 32-3428, 22-8346, ... 52-8774, 22-2793. JULIO BOGORICIN — Creci n. 95. (B

VENDE-SE apartamento na Rua Teodoro da Silva, 407, ap. 401. Sala, 2 quartos, dependências de empregada. Chaves com o porteiro.

VILA ISABEL — Rua Teodoro da Silva, 316, casa 131. Rua Particular. Vendo casa tipo ap. duplex, salão, 3 quartos, 2 banhs. sociais, dep. compl. emp., área, ótima garagem, etc. Aceito troca imóvel menor valor. Ver hoje local, casa nova c/habite. Ac. luxo. Preço 80 000 — Tel. prop. 28-3763.

LINS — BOCA DO MATO

ATENÇÃO — Lins Vasconcelos. Vdo. à Rua Cesar Zama, n. 140 aps. 101 e 201 com 3 qts., s. c. banh. compl. saleta de frente, e com entrada para carro; apenas pela entrada de NCr$ 8 000 e prest. mensais de NCr$ 300, em forma de aluguel. N.B. esta rua começa no final da Rua Vilela Tavares, em frente ao Hospital Marcílio Dias, final do ônibus 232 — Passeio-Lins. Ver e tratar diàriamente c/ Benjamim de Oliveira. Tels. 30-6706 e 30-9751. Rua Uranos, 497 s/1. Bonsucesso. CRECI 1148.

APARTAMENTO vazio. Vendo no Lins de Vasconcelos à Rua Aquidaban, n.º 35, bloco 1 ap. 302 magnífico apartamento com sala 2 quartos, banheiro com box, ampla cozinha área com tanque e dep. completas para empregada. Preço NCr$ 32 000,00 sendo NCr$ 8 000,00 de sinal e o resto a combinar. Chaves no local no ap. 301 e tratar com o proprietário à Rua do Cirano n. 65, 5.º andar. Tel. 32-4686 e 52-6794.

APARTAMENTOS — Em final de construção. Vendo ótimos de sala e quarto separados e sala, 2 quartos, todos com dep. empreg. Garagem. Prédio s/ pilotis. Preço a partir de NCr$ 9 800,00. Entrada de NCr$ 3 800,00, parte facilitada e NCr$ 350,00 mensais. Ver diàriamente à Rua Heraclito Graça n. 45, esquina da Rua Lins de Vasconcelos. Tratar BRIZON ENG. Av. Rio Branco n 257, sala 712. CRECI 1 016.

CASA — Vende-se à Rua Aquidabã 241, casa 1, com sala, dois quartos, cozinha, banheiro, jardim e quintal. Tratar 57-2891.

CASA no Lins — Nova a óleo. Salão 4 qt. 2 bans. cor copa coz. garagem etc. Peq. sinal longo prazo, 29-7589, 31-0547 e .. 58-5923. C. 953.

LINS DE VASCONCELOS — Vende-se ap. de 2 qts. sala, cozinha, banh. Rua Nelson Faria de Castro, 45 bl. 4 ap. 115. Trat. R. Lemos Brito, 327, Quintino, tel. 29-9898, Sr. Pereira 1341.

LINS — Rua Cabuçu, 43 bloco 1, ap. 401, vende-se apartamento pronto de frente com sala, 3 quartos e dependencias completas. 15 000,00 sinal, restante a combinar. Ver no local sabado à tarde e domingo. Tratar telefone 22-2688 com D. Elza.

LINS — Passo contrato de apartamento em construção, bem adiantado, pela melhor oferta. Ver na Rua Heraclito Graça, 49, ap. 124 — Tratar 2a.-feira pelos tels. 29-0973 ou 26-1111 — Dr. João Paulo.

LINS — Vendo apart. em construção adiantada, de frente, sala, 2 quartos, banh., coz. quarto e banh. empreg. etc. 31-0231 ou 27-5445, c/proprietário.

LINS — Vendo ap. novo e vazio com 3 qts., e dep. Apenas 10 mil de entrada parte facilitada e o saldo a 352 por mês. Ver Rua Cabuçu 43 B-2 ap. 201. Tratar Tel. 22-6578.

LINS DE VASCONCELOS — Vende-se casa c/ 2 salas, 3 quartos e dep., terreno de 7 x 45 no melhor ponto da Rua Lins de Vasconcelos. NCr$ 20 000 à vista ou 35 000 financiados. Inf. CORRETA IMOVEIS LTDA. Av. Copacabana, 605 s/ 509. Tel. 37-1001. Creci 237.

LINS — Vdo. c/ NCr$ 8 500 entr. prest. 350 s/ juros. Araújo Leitão, 980 ap. 201, frente, 3 qts., 2 salas, coz., banh., deps. empr. Ver local Org. Orlando Manfredo. Rua Barão de Iguatemi, 86. Tel. 48-0804. Creci 82.

LINS — Ap. para ex-Combatente sl., qto., banh., coz., área com tanque. R. Maria Antonia, 59 ap. 101. Financiado — 57-3868.

LINS — Ap. sl., qts., banh., coz., área c/ tanque. Sinal 10 m. e 40 x 400,00. R. Maria Antonia, 59 ap. 101 — 57-3868.

LINS — Vendo ap., sala, quarto, coz., banh., área e varanda. Peças grandes. Facilito, vazio. R. Aquidabã, 805, casa 78, ap. 101. Tratar 42-5326. Sr. Rocha. Horário comercial.

JACAREPAGUÁ

ATENÇÃO — Praça Seca — Jacarepaguá — Vendo linda mansão de luxo a pessoa de fino gosto. Vale a pena ver. Preço e cond. a comb. Tratar Est. Vta. Carvalho, 1235 .Creci 1172.

ATENÇÃO — Loteamento — Taquara. Vendo c/ todo comércio e condução na porta, já podendo construir, c/ água, luz etc. Entrada 350,00 e 70,00 mensais. Ver e tratar diàriamente c/ os Corretores Alberto e Celestino, junto ao ponto do ônibus Mauá-Taquara-Carioca ou Av. Geremário Dantas, 904 tel. 92-1251 — CRECI 656.

ATENÇÃO — Jacarepaguá vendo casa nos melhores pontos, desde NCr$ 8 mil, 12 mil, 25 mil, 40 mil 70 mil e 150 mil, c/ 50% de entrada e o restante em 3 anos. Ver e tratar diàriamente na Av. Geremário Dantas, 904 tel. 92-1251. CRECI 656.

ATENÇÃO — Jacarepaguá — Vendo linda casa, 2 qts., sl., banh., cop., coz. e casa p/ emp. Terreno 24x36. Mínima entrada. Aceito imóvel menor valor ou carro nacional como parte pagto. Veja a casa e faça sua proposta que será estudada com carinho. Ver no local c/ o proprietário. Av. Nelson Cardoso, 257, tenho urgência.

ATENÇÃO Jacarepaguá — Largo da Taquara, de frente, novíssimo, primeira habitação, vendemos maravilhosos apartamentos, com sala grande, 2 quartos, banh. soc., copa-cozinha, área, sinteco, estacionamento p/ automóveis e play ground. Não pague mais aluguel. Compre hoje mesmo, sòmente 5 400 de entrada e prestações de 350,00, sem parcelas intermediárias. Ver com o proprietário à Rua Caviana, 349. Maiores infs.: na FRISA S/A., Av. Rio Branco, 185, gr. 1 307/8, tels.: 22-0087 e 32-8803 — CRECI 205 e J-263.

CASA — Vende-se, 2 qts., sl., coz., banh., jardim, quintal, terr. 12x35, ônibus na porta. NCr$ 12 000 entrada e saldo muito facilitado com parte financ. C. E. R. Retiro dos Artistas, 668, Jpguá CRECI RJ-606.

FREGUESIA — Jacarepaguá — Apartamentos prontos, financiados pela Caixa Econômica, entrega im diata, sala, dois qts., coz., banh., área de serviço e deps completas. Av. Geremário Dantas, 1 200 ou telefone 42-7874.

JACAREPAGUA' — Casas em várias ruas entr. a partir de NCr$ 3 000,00 a NCr$ 40 000,00 prest. a partir de NCr$ 100,00 sem juros nem correção. Tratar na Estrada do Tindiba, 2 100, sala 206 — Largo da Taquara.

JACAREPAGUA — Oportunidade, obra nova precisando terminar as obras, por motivos de dificuldades, vendo urgente, tudo junto, casa e terreno. Preço NCr$ 5 000,00 a prazo, à vista à combinar. Ver no local, Estrada da Tindiba, 1 477, casa 60, próximo ao Largo da Taquara. Tratar Rua Dias da Cruz, 155, s/305. Méier. Ed. Mesbla. Tel. 29-5361 — CRECI 54.

JACAREPAGUA' Otima oportunidade. Vendo terreno plano, 16 por 40m. Onibus à porta. Entrada de 5 000 e saldo a combinar. Rua Pinto Teles, 835.

JACAREPAGUA — Atenção. Bem localizado, apartamentos prontos, 1a. locação. Entrega imediata, e 4 mil cruzeiros novos de entrada. Saldo em prestações de NCr$ 268,00. Ver Av. Geremário Dantas, 450. — Diàriamente inclusive sábado, domingo e feriados — Cristovão. CRECI 492.

JACAREPAGUA-FREGUESIA — Vendo ótima casa c/ sl., 3 qts., copa, banheiro, cozinha completa, garagem, dep. de empr. e grande quintal, dando para constr. Base: NCr$ 80 000, à vista. Aceito oferta. Ver R. Comendador Siqueira, 15.

JACAREPAGUA — Taquara — Vendo excelente residência em terreno plano de 2 000 m2, todo murado, 2 salões, 4 quartos etc., piscina e mais 12 apartamentos, sendo 4 vazios e 8 otimamente alugados. Grande oportunidade. Inf. Est. 3 Rios, 1131, atual Menezes. Cortes, diàriamente. CRECI 656.

JACAREPAGUA — Mons. Marques, 178 — Vendo, permuta p/ ap. Zona Sul, casa p/ resid., escola, sanat., c/ tel. Ver 10 17 hs. Creci 773 — 31-3103.

JACAREPAGUA — Freguezia — Vende-se palacete novo com 600 m2 de construção em terreno plano 8 000 m2, ricamente arborizado. Otimo para casa de saúde ou família de tratamento. Tratar Estrada dos Três Rios, 1131. Creci 656. Atual Menezes Cortes.

JACAREPAGUA — Freguezia — Vende-se na Estrada dos Três Rios, terreno 20 x 75, plano, arborizado. Tratar na Estrada dos Três Rios, 1131. Creci 656. Atual Menezes Cortes.

JACAREPAGUA — Freguezia — Vendem-se casas, sítios alguns com piscina e lotes. Tratar na Est. dos Três Rios, 1131. Creci 656. Atual Menezes Cortes.

JACAREPAGUA — Vendo terreno Est. Sta. Efigênia ao lado do n. 282 próx. ao Clube BTC. Inf. Tel. 54-1989.

JACAREPAGUA — Vdo. casa vazia, gde. terreno c/ gar., 4 qts. e depend. Ver R. Dias Vieira, 596. Ent. 12 000 res. s/ juros — Tel. 34-3269.

JACAREPAGUA — Troco casa de 2 pavtos., sala, 2qts., mais dep., ótima conservação, p/ap. Zona Sul. Milton Magalhães. CRECI 80. Tel. 22-6128.

LINDA vivenda centro terreno, ajardinada 3 q. s. ban, cozinha varanda piscina etc. 2 q. banh. empregada. Marica, 442. Tel. .... 25-2891.

NOVO LOTEAMENTO — Vendo lotes c/ todo comércio e condução à porta, já podendo construir, c/ água, luz, etc. Sem entrada, em prestações mensais de NCr$ 107,00. Ver e tratar diàriamente Av. Geremário Dantas nº 904 CETEL 92-1251 — C. 656.

OPORTUNIDADE — Vdo. 5 residências vazias em Jacarepaguá, p/17 mil facilitados. Inf. 31-0531 — CRECI 448. E. Silva.

RUA CANDIDO BENICIO, 1 380 — Vende-se um terreno de 22 metros de frente, por 95 metros de fundos. Tratar na Rua Visconde de Inhaúma nº 58, 12º andar, diàriamente com Sr. Carlos, de 9 às 10,30 horas, na sala 1 204.

TAQUARA — Vendem-se 3 casas bem, com água e luz. Tratar na Rua José Avelino, 22 — Perto do ginásio.

TAQUARA — Vende-se terreno área 2 750m2, plano, de esquina. Av. dos Mananciais, 357 esquina Caminho da Soquinha. — Tratar no local proprietario inf. tel. 42-6340, 90-1303.

TAQUARA — Casa nova, c/ 2 quartos, podendo morar, c/ 4 mil de entr. mais 2 x 500. R. Mependi, 406 c/ 4 — Urgente.

TERRENO — Cândido Benício entre os ns. 2394 e 2426, plano, c/ 16 x 26 m. A prazo 30 mil. Inf. 32-6006. Creci 1439.

TAQUARA — Vendo ótimo lote próximo à Estrada do Tindiba e Marquês de Jacarepaguá, pelo preço de 6 500,00 à vista. Tratar diretamente com proprietário tel. 31-0661 — Cascardo ou Vaz.

VALQUEIRE — Vdo. 2 lotes de 12 x 30 na Rua das Rosas. Um de 12 x 40 na L. Beltrão. Outros c/ apenas 2 mil entrada rest. 150,00 mensal. Ver tra. c/ Batista. Azaleas, 24. Creci 915. Somos e convivemos no bairro.

VALQUEIRE — Vdo. 3 casas juntas ou separadas, 2 qts., ter. etc. NCr$ 45 mil facilitados. Ver sáb. domingo Rua das Margaridas, 227. Trat. c/Baptista-Azaleas, 24 CRECI 915. Somos e convivemos no Bairro.

VALQUEIRE — Vdo ótima casa, 2 qts., laje nova, vazia, bom terreno,rua calçada, preço: 35 c/ 12 e 300 p. mês. Trat. R. Carolina Machado, 32 c/ Abreu. CRECI 1 304.

VALQUEIRE — V. apartamento c/2 qts., salão, coz., banh. c/box novinho, 1a. locação, esquina Est. Intendente Magalhães, c/guarda de carro, more hoje c/6 mil sinal, 2 na escr., rest. 300 por mês. Chave c/Abreu. Rua Carolina Machado, 32. Cascadura. CRECI 1 304.

VALQUEIRE — Vendo lote 12 x 30 p/ 10 000 à vista. Ver R. Ouro Branco. Tr. c/ prop. Rua Carvalho de Souza, 247-A s/ 201, Madureira. Financia-se. Troco p/ Belcar ou Volks 67. Inf. 90-2351.

VALQUEIRE — V. boa casa c/2 qts., depend. amplas e compl., terr. 12x30. R. Canutama, 105, ent. p/Est. Henrique de Melo.

VENDO 1 terreno com duas casas medindo o terreno 10 x 60 na Freguesia de Jacarepaguá. Rua Araguaia, 675. Tratar com proprietário.

VILA VALQUEIRE — Vendo aps. novos, à vista 18 000, à Rua Luís Beltrão n. 39. Também à Rua Arcozelo n. 53. Tratar com o Sr. Alciberto Pinto, no local até domingo, às 17h.

30 000 m2 terreno na Freguesia. Vendo, muita água, luz e telefone. Estrada do Bananal, 1 546. NCr$ 600 000,00, Lara: 22-5924 e 27-7604.

CENTRAL

APARTAMENTOS — Prontos para mudar imediatamente, sem entrada, aluguel igual a prestação. Ver na Rua Ibiá, 341, em frente à estação de trens elétricos, a cinco minutos de Madureira. Preços a partir de 19 mil cruzeiros novos. Atende-se das 8 às 20 horas.

APARTAMENTOS prontos — Sinal a partir de 400,00. Prestações mensais desde 182,10 que só aumentam 60 dias após o aumento do salário mínimo. Sala, 2 ou 3 quartos, dependencias completas. Estrada 7 Riachos, 293. Santíssimo ônibus 398, Lgo. S. Francisco-Campo Grande. Incorporação, construção e vendas: ECISA, R. Senador Dantas, 74, 11.º andar. Tel. 32-2363. CRECI 963. Corretores diàriamente no local.

AQUI — Terr. Meier 24 x 48. Vend. 40 mil. Rua Santos Titara, 138 prox. Mag. Couto. Tel. ... 23-9199. Beltraml. CRECI 318.

AGUA SANTA — 5 min. D. da Cruz. Vdo. terreno 9,50 x 28,60. Agua, luz, gas, 9 500 à vista ou peq. entr. Ver Trav. Soares Pereira, 37. Inf. 42-5248, 42-8412.

ALI. Méier casa duplex de fino gôsto, lado Dias Cruz, sala, 35 m2. 3 qts. 1 hall c/ cerâmica paulista, comodos c/ azulej. até o teto. Ver e tratar R. Fred. Méier, 15 s/ 304. 49-8633. CRECI 1531. Dias.

ALI MEIER — Cachambi — Casa conf., vaz., laje., 3 qts., sl., coz., banh. em cor, vda. jard. gara- banh., jar., vda., garagem etc. 12x31 c/ fruteiras. Preço convidativo a comb. Ver e trat. R. Fred. Meier, 15, sala 304/5 — 49-8633. CRECI 1531 — Gomes Dias.

A. CARVALHO, vende no centro de Madureira ótimo ap. vazio c/ 2 qts., s/ coz. banh. dep. comp. emp., ter. e gar. Entr. 12 000. Trat. Av. Edmar Romero, 236 s/ 201. CRECI 590.

A. CARVALHO vende — Madureira 3 casas sendo 2, 2 qts. s. coz. banh. Entr. 17 000. Prest. ... 500,00. Trat. Av. Edgard Romero, 236 s/ 201. CRECI 590.

A PRAZO: Méier — C/ 7 500,00 — prest. 300,00 — Vendo terr. vazio. 11.50 x 13. R. Pedro Carvalho, 368 — Lote 25, (rua particular). Trat. PREDIAL IBERIA LTDA. Rua Dias da Cruz, 127 — 6.º andar — Méier — Sede Própria — Tels. 49-1622 e 49-6238. Corr. Resp. H. Alvarado. CRECI 1 214.

APARTAMENTO — Vendo, Sala, 3 quartos, cozinha azulejo, azul até o teto, área grande, despensa, dep. empregada. Ver diretamente no local até 12 horas ou marcar hora telefone 29-4169, Sr. Mattos. R. Lucídio Lago, 316, ap. 101.

ATENÇÃO — Rocha, no fim da Rua Dr Garnier. Vendo um terreno de 25x40, com 3 residências de sl., qt., coz., banh. Apenas 5 500 de entrada e 200 por mês, s/ juros. Ver e tratar com o proprietário na Rua Sarandi 75.

ACEITO OFERTAS — Vdo. urgente casa gde., indústria ou depósito. (centro terr.º 12x40). R. Ana Neri. Trat. 22-4774 e 43-3413. Alcnto. Lgo. S. Fco. 26 s/ 1 119.

ABOLIÇÃO — Vendo casa, terr. 8x27, c/ jar. var. 2 salas, 2 qts. copa-coz., banh. comp., dens. quintal, podendo fazer garagem. Entr. 6 000,00 — neq. parte 120 dias e prest. 300,00. R. Ferraira Leite, 167, c/ Sr. Francisco, das 11 às 17h, saltar Av. Suburbana 7 346. Trat. PREDIAL IBERIA LTDA. R. Dias da Cruz, 127 — 6.º andar — Méier — Sede Própria. Tels. 49-1622 e 49-6238 — Corr. Resp. M. Alvarado. CRECI 1 214.

ATENÇÃO — 8 000 sinal saldo 8 anos à Rua Dr. Garnier, 490, ap. 604. Chaves porteiro. Jaime Farbiarz e João Breves. CRECI 255 e 1397. Tels. 31-0342 e 31-1011.

ATENÇÃO. Vende-se ap. 301 Rua Camerista Méier, 260, bloco 1. Quarto e sala separado.

ATENÇÃO — Méier — Aproveite esta gde. oportunidade. Vendemos casa vazia c/ sl., 2 qts., coz., banh., área e gde. terraço na parte superior e garagem. Preço NCr$ 30 000, entrada NCr$ 15 000. Saldo em 30 prest. de NCr$ 500,00. Ver R. Menino Jesus, 62 c/ Sr. Barbosa de 10 às 18h. Esta rua começa na Rua Adriana, 175, esquina Magalhães Couto. Tratar ORG. DANIEL FERREIRA. Rua 7 Setembro, 88, 2.º and. Tels.: 32-3638 e 42-0975. — CRECI 236.

ATENÇÃO — Campinho, vende-se lotes de terrenos, água e luz Entrada 1 000, prest. 60,00. Estr. Intendente Magalhães, 503, com o proprio.

ABREU. Vende de Cascadura pra baixo uma mansão c/420m2 de construção, 4 qts., salões, cop., coz., qt. emp., banh., tudo luxo, lagos e galinheiros. tr. mede 2 000m2, murado, garagem p/ 3 carros. Aceito 30 milhões de sinal, rest. comb. R. Carolina Machado, 32 — CRECI 1 304. Venha ver que palacete.

ATENÇÃO — Aceito trocar duas casas por sítio dentro do Estado da Guanabara. Casas com 2 quartos, duas salas, cozinha, banheiro, outra com sala, quarto, cozinha, banheiro, terreno com 25,00 metros de frente. Ver na Rua Guaramiranga, 316. Junto ao Centro Comercial de Cascadura. Tratar na Av. Erasmo Braga, 255, 5º and., grupo 504, diàriamente.

ATENÇÃO — Encantado. Vdo. grande ap. com sala. 2 qts., coz., banheiro e área c/ tanque. Preço NCr$ 23 000,00. Entr. NCr$ ... 10 000. Saldo em 36 meses. Ver na Rua Meira n.º 4 ap. 106. Tratar Org. DANIEL FERREIRA, Rua 7 Setembro, 88, 2.º and. Tels.: 32-3638 e 42-0975. CRECI 236.

BENTO RIBEIRO — Apto. 1a. locação c/ 1 e 2 quartos. Tratar 49-0047 CRECI 1.120.

BANGU — Veja sua casa pronta e financiada pelo BNH, plano A, com sala, 3 quartos, banheiro e coz. c/ azulejos de côr até o teto e um ótimo terreno. — Ver e tratar na Avenida Santa Cruz, 2 900, ou na IMOBILIARIA NOVA YORK, S/A, Rua Sete de Setembro, 61. Tel. 31-0060. Creci 3. (B

BANGU — Casa vazia, sala, 3 qts. Terreno 861m2. R. Visc. Ourem, 65. 30 mil c/10. Sald. 20 meses s/juros. 34-7073. — Prop.

BAIRRO JABOUR — Vendo ótima casa de luxo, c/ 15 mil de entr., saldo a combinar, prest. 600,00, c/ 3 qts., sl., copa, etc., Rua 9, 181, em frente à Maternidade. Tratar Rua Dias da Cruz, 155, s/ 305, Méier, tel. 29-5361. CRECI 54.

BANGU — Casas prontas. Financiamento pelo BNH, plano A. Entrega imediata, 2 quartos, sala, cozinha, banheiro, c/ azulejos de côr até o teto e um bom terreno. — Ver e tratar à Rua dos Banguenses, antiga Quiruá ou na IMOBILIARIA NOVA YORK S/A. Rua Sete de Setembro, 61. — Telefone 31-0060. Creci 3. (B

BENTO RIBEIRO — Vdo 2 ótimas casas 2 qts., laje, vazias, preço de tudo 32 c/ 12 e 400 p. mês. Ver R. Paramirim, 330 c/ D. Augusto. Tel.: 29-9976. Abreu.

CASAS — Vende 7 Rua Vaz de Toledo, 646, sendo 2 vazias. L. de Miranda — CRECI 932 no local. Ent. 14, sinal 7, saldo fác. 52-1217 — 32-6709.

CENTRAL — Vendo terreno com 550 m2, frente p/ 2 ruas, de esquina, ótimo p/ P. Gasolina. 45 mil c/ 15 e 400 p/ mês. Ver Estrada Portela entre o n.º 660 e a rua Lindóia. 32-5560. E. Bonfim — CRECI 1 561.

CASCADURA — Vendo ap. de frente, 2 qts. sala, copa coz. banh. em cor 32 mil c/ 15 e 400 p/ mês. Rua Sidonio Pais, 192 ap. 202. 32-5560. E. Bonfim. CRECI 1561.

CASCADURA — Rua Sanatório. V. ótima casa 2 qts., sl., coz., cop., varanda envidraçada, área, laje, vazia. Prç. 32 c/12 e 300 p/mês. Trt. R. Carolina Machado, 32 c/Abreu. CRECI 1 304.

CASA — C/ 2 q. sala coz. ban. comp. area serv. envidraçada varanda const. solida lage c/ água luz 100 m. Est. principal. Vendo 6 mil ent. rest. a comb. Rua Henrique Lussac, 165 Mesquita. Tratar no local c/ proprietario.

CASCADURA — Vendem-se aps. prontos, com habite-se, com grande salão, 2 e 3 quartos com sancas, florões e Sinteco, cozinha e banheiro em côr, com dependências de empregada, garagem e salão de festas. Negócio direto com os proprietários. — Aceito Caixa Econômica. Ver e tratar na Av. Ernâni Cardoso, 220, diàriamente com o proprietário.

CASCADURA — Vende-se duas casas localizadas em terreno com 400m2, dois quartos, duas salas, coz. banheiro outra com quarto sala, cozinha banheiro. Ver a Rua Guaramiranga, 316. Preço .... 50 000,00. Entrada 25 000,00 saldo financiado em 50 prestações de 500,00.

CASA — Eng. Dentro. 7 000,00 de entrada, prestações de 250,00 s/ juros. Preço 17 000,00 c/ 3 qts., sl., coz. e jardinzinho, gás da rua. Ver diàriamente Av. Amaro Cavalcanti, 2101, c/ 11. Tratar IMOBILIARIA RIO FORTE à Rua Dias da Cruz, 155, s/ 305, Ed. Mesbla, Méier. Tel. 29-5361. — CRECI 54.

CASA VAZIA — Vendo uma casa modesta em ótima localização, 2 quartos, sala, cozinha, área, varanda, banheiro, etc., à vista ou a prazo. R. Manoel Vitorino, 382, c/ 3, Encantado, sem intermediário.

CASA — Vende-se com piscina e garagem, 2 pavimentos. 140 000, 50% à vista, restante financiado. R. S. Joaquim, 265, Cachambi. Fone 61-2137.

CASA — Vende-se com 2 quartos e dependências, jardim, varanda. Local para carro. NCr$ 30 000,00 à vista, Rua Luiz Zanchetta, 126 c/ 1. Tel.: 61-8515.

CASA — Vendo 1 sl., 2 qts., saleta, dep. comp., quintal. Entrada NCr$ 7 000. R. Visconde Itabaiana, 29 ap. 103. Eng. Novo. Tratar Sr. Adriano, tel.: 28-9231.

CASAS vazias — Largo da Abolição. Todos pintados, entrada 6 mil 7 mil e 8 mil, prest. a partir de 200,00 c/ 2 qts., e 1 qt., coz., banh., varanda e quintal, local de garagem. Ver no local com Sr. Americo à Rua Ferreira Sampaio, 16, começa na altura da Av. Suburbana, 7851. Tratar Imobiliária Rio Forte à Rua Dias da Cruz, 155 s/305. Ed. Mesbla Méier tel. 29-5361. CRECI 54.

CAMPO GRANDE — Vdo. Ruas Artur Rios, Mora, etc. últimos lotes, grda, pequ. Preço fixo. Facilit. Procurar Joaq. Viana, Rua Alvaro Sobrinho, lote 22 (casa), começa Av. Cesário Melo, entre 158 e 230 ou tels. 42-8891 e ... 52-5551. Gomes Filho. CRECI 1437.

CASCADURA — Vendo lote de vila, construção imediata, rua com água e luz a 200 metros da Estação. 22-3480 e ... 52-1898 — Creci 342.

CACHAMBI — Vdo. espetacular casa c/2 sls., 3 qts., garagem 2 gds., áreas, NCr$ 20 000,00 sinal. Rua Americana, 140 — Tel. 32-1757 — Neves.

CENTRAL — Vende-se 1 casa. Rua Manuel Vitorino, 899, c/3. Piedade. Telefone 49-7010. Ent. 7 000,00. Aceita-se oferta à vista.

CASAS e apartamentos, Bairro Jabour. Passa-se. Inf. Av. Santa Cruz, 2960 loja J. Tel.: 93-0674.

CAMPO GRANDE — Jardim Guaratiba. Vende-se lote 5, quadra 63, Rua Domingos Prado, ex-41. 15 x 40 m. Tratar tel. 47-9534.

CAMPO GRANDE — Rua Esculapio n. 380. Vendo 1 casa com 2 quartos, sala, cozinha, banheiro, quintal medindo 12 por 50. Agua e luz.

CACHAMBI — Vendemos casa de 2 pavs. com 5 quartos, 3 banh. sociais, 2 salas, deps. compl. de empregada, varandas fechadas, garag. Tel. 47-3527 até 12 h. depois de 13 h. 52-6320, 52-4800. CRECI 682.

CAMPO GRANDE — COMARI. Rua Coelho Granado, 24, vendo casa, 3 quartos, 1 sala etc. Terreno 14x30. Ver e tratar no local. Maiores informações pelos telefone. 36-7325 ou 61-4892.

CASCADURA — Apartamento, 2 quartos, sala, cozinha, dep. completas, Rua Sidônio Paes, 166, ap. 304, gás de rua, colégios, condução à porta e tc. Trata no local, sábado das 14,00 horas em diante, domingo dia todo com o proprietário Sr. Horácio.

CACHAMBI — Vendo amplo ap. c/ 2 q., sala, garagem. Pintura óleo, sinteco. Ed. pequeno. Ent. 15.000, rest. 36 meses ou NCr$ 23.000 à vista e 17 prest. 122,34. Rua Ciane Faria, 123, ap. 302.

CAMPO GRANDE — Vende-se casa, 3 qts., 2 banhs., 2 vars., 1 sl., garagem e tel., murado. — NCr$ 30.000,00, entr. 50%. Trat. tel. 94-1223.

CASAS prontas. Entrada 600,00 e depois apenas 225,00 por mês. Plano A (as prestações so aumentam 60 dias apos o aumento do salario minimo). Sala, 2 quartos, dependencias completas e quintal. Rua Teixeira Campos, 293, em Santíssimo (ônibus 398 — Lgo. S. Francisco—Campo Grande). Incorporação, construção e vendas: ECISA, Rua Senador Dantas, 74 — 11.º andar. Tel. .... 32-2363. CRECI 963. Corretores diariamente no local.

ENGENHO DE DENTRO — Rua Adolfo Bergamini n. 76. Vendem-se apartamentos prontos com habite-se. — Sala, dois quartos, banheiro, cozinha, área de serviço, dependências de empregada, garagem. Preços a partir de NCr$ ..... 39 182,00. Entrada de NCr$ 3 918,00 e prestações a partir de NCr$ 452,48, financiados pela Caixa Econômica Federal em 15 anos, Plano A. Informações e vendas no local ou na Rua São José 90, sala 1 206. Telefones 52-0275 e ... 52-0795 — Creci 612. (B

ENGENHO DE DENTRO — Vende-se ap., sala, 2 qts., copa-coz., banh., dep. emp., garagem. Frente c/elev. Rua Daniel Carneiro, 17/103. Chaves c/zel. 54-4436.

ENGENHO NOVO — Vende-se pela melhor oferta casa antiga à Rua Manoel Miranda, 371. Tratar Av. 13 de Maio, 44 sala 1205. Sr. Silva. Fone 32-6391.

ENGENHO DENTRO — Vendo casa vazia c/ 2 quartos, 2 salas, etc. em terreno de 8x40 Rua Francisco Ziese n.º 56. Tratar Rua São José, 72, 1.º andar, gr. 3, tel. 52-9384. Sinal NCr$ 15 000.

EDIFICIO — Vdo. no Meier, Rua Miguel Fernandes, 106, esq. 18 apt. 7 garagens, em construção. 180 000. J. MALAFAIA, 43-9195, C-546.

ENCANTADO — Vende-se uma casa vazia, com 2 quartos, duas salas, coz., banheiro. Rua José Domingues, 417 c/ 13. Ver diàriamente das 9 às 16h.

ENGENHO NOVO — Vendo ou alug. ap. 2 quartos, sal., cozinha, banh., 2 áreas, ver Av. Marechal Rondon 2896. Tratar Conde Bom Fim, 62. Chaves no botequim.

ENGENHO DE DENTRO — Casa grande em terreno de 11x60. Rua Adolfo Bergamini, 142. Vendo melhor oferta, troco por aps.

ENG. DENTRO, vazio, ótimo ap. térreo, bem claro. Preço 16 000,00, entr. 6 000,00, saldo a combinar. Ver diàriamente. Rua Mário Calderaro, 587, ap. 101, entrego vazio. Tratar Rua Dias da Cruz, 155, s/ 305, Méier, tel. 29-5361. CRECI 54.

ENGENHO NOVO — Vendo apartamento de fino acabamento, de sala, 2 quartos c/ sancas, cozinha e copa c/ armário embutido, azulejada e com piso em cerâmica vitrificada, banheiro social em cor e dependência de empregada, todo pintado a óleo. Preço ótimo, à vista ou financiado. Ver e tratar na Rua Condessa Belmonte, 195, ap. 102.

ENGENHO DE DENTRO — Chave de Ouro — Pequenas casas em terreno de 11x34, condução na porta, à vista NCr$ 25.000,00 — Rua Eulina Ribeiro n. 91. Tratar no local com o Sr. Rodrigues.

ENGENHO DE DENTRO — Vendo ap. c/ 7 000 de entrada ou alugo à R. Venancio Ribeiro, 445, ap. 202 c/ proprietário no local ou pelo tel. 29-5261 ou 29-3986. Sr. Mota.

ENGENHO NOVO, Caiapo 92, casa 2, 2 qtos., sala, dep. empr. compl. pintada c/ sinteco, entrada de 7 mil e mais 25 mil já financiados em prestações de — NCr$ 300,00 52-6268 e 47-5502.

ENGENHO DE DENTRO — Vendo 3 casas novas de luxo, acabadas de construir à vista ou c/ pequena entrada, o resto a combinar c/ todo comércio e condução na porta. R. Joaquim Martins, 28, diàriamente c/ proprietário ou pelo tels. 29-5261 ou 29-3986 — Sr. Mário da Mota.

ENGENHO NOVO — Vende-se casa vazia, grande quintal. Rua Visconde Itabaiana, 150. Chaves no 142. Tratar: 58-5016.

ENGENHO NOVO — Vende-se vazia ótima casa, sala, 3 qts., copa, coz., banh. compl., deps. empr. Preço 35 000, entrada 18 000. — Aceita-se oferta a vista. Ver e tratar no local. R. Visconde Sta. Cruz, 364. Tel. 61-6170.

ENCANTADO — Casa c/ quarto e sala. Rua Angelina nº 15 c/ 1 trat. 49-0047 CRECI 1 120.

FINANCIAMENTO em 15 anos — Com garagem e piscina grátis. — Apartamentos de sala, 2 quartos, banheiro, cozinha, área de serviço, dependências de empregada, garagem e piscina. Com 15 anos de financiamento pelo BNH Plano A. As prestações só sofrerão aumento 60 dias após o aumento do salário mínimo. Prazo improrrogável de entrega: 12 meses. Sinal de apenas 330,91 e prestações mensais de 150,00 (SEM PARCELAS INTERMEDIARIAS) Construção de Sobral & Sobral. Informações no local até as 20 horas na Av. Marechal Fontenele, 2-570 (antiga Est. Intendente Magalhães), ou diretamente em nossos escritórios na Av. Rio Branco, 156, s/ 801. Tels.: 32-3428 — 22-8346 — 22-2793 e 52-8774. JULIO BOGORICIN — Creci 95. (B

GUADALUPE — Vende-se uma casa, com 3 quartos, sala, cozinha, 2 banheiros, varanda e copa. Estrada do Camboatá n. 2 794, Lote n. 1 — Válter.

GUADALUPE — Vende-se apartamento, com sala, 3 quartos, banheiro, área e cozinha, azulejados, com armários embutidos — Preço NCr$ 16 000,00, com NCr$ 8 000,00 de entrada e o restante como aluguel. Tratar à Rua 2, bloco 13, Ent. 4, ap. 102 — Guadalupe.

JACAREZINHO — Vende-se casa grande. R. Lino Teixeira, 25, ocupada s/ contrato, ver dos 9 às 16 horas. Tratar Av. Pres. Antonio Carlos, 615 s/404 das 13 às 15 horas 42-9214. NCr$ .... 50 000,00 financiados.

JARDIM SULACAP — Casa vazia. Av. Américo Diniz, 1519. Bom negócio.

LARGO DO JACARE' — Vende-se casa confortável e sossegada, com ar condicionado 95m2, construção recente. Rua Baronesa do Engenho Nôvo, 97.

MEIER — CACHAMBI — Amplos aps. prontos p/ entrega imediata c/ 90% financiados pela Caixa Econômica, Plano A. Vendemos c/ sala, 2 qts., banheiro social, cozinha, banheiro e quarto empregada, área serviço c/ tanque e estacionamento p/ automovel. Edifício moderno em centro de terreno sôbre pilotis. — Chaves c/ porteiro. Rua Vasco da Gama 121 (quase esquina c/ Av. Suburbana) e tratar com proprietários, Rua México, 111 s/ 2 005, depois das 14 horas. (B

MEIER — Vende-se ap., 2 quartos, sala, dep. completas, prédio sôbre pilotis, de frente, garagem, financiado p/BNH, final de construção, Pedro de Carvalho, 50, esq. de Dias da Cruz. Recebo o que dei. Trata Sen. Dantas, 117, gr. 1 618. Tel. 52-3838.

MEIER — Vd. vazio, fte., 2 qts., sl., coz., banh., dep. emp., garagem. Ent. 15 mil, rest. comb. Ver R. Carolina Méier, 66/401.

MEIER — No melhor ponto do bairro, com amplo comércio e farta condução. Rua Dias da Cruz, 297 — a 100 metros do Shopping Center. Obra já iniciada. — Apartamentos de 2 qt. sala, cozinha, banheiro, área de serviço e dependências de empregada. Prédio de 6 andares c/ apenas 4 apartamentos por pavimento. Garagem incluída no preço. Sinal de 1 929,00 e mensalidades de 257,00. Esmerada construção CECINCO. Informações diretamente em nossos escritorios à Av. Rio Branco, 156, grupo 801, tels. 32-3428, 22-8346, ... 22-2793, 52-8774. JULIO BOGORICIN — Creci 95.

MEIER — Ap. sl., 2 qts. 2 banheiros, cozinha e copa. Vendo à Rua Lopes da Cruz, 133 ap. 403. NCr$ 42 000,00 com 20, do entr., saldo a combinar. Tels.: 52-1845 e 49-1614.

MEIER — Vend. Lot. VII. R. Fabio Luz, 353. Trat. na mesma rua, 463 c/ XI.

MEIER — Apts. prontos, novos sl., 2 qts., e sl. 3 qts. c/ deps. completas. Sinal 7 000 financiamento em 5 anos. Ver só aos domingos das 9 às 18. Rua Cisop F.º 268, esq. de Jansen Muller, c/ Luiz. Tratar Dr. Cozer. 36-1979 e 56-4407. Estuda-se propostas.

MEIER — Vendo ap. 2 q. sala cozinha e copa a 200 metros da Sears. R. Cônego Tobias, 210 ap. 305. Preço 30 mil cruzeiros novos. Tratar pelos tels. 61-5657 — 61-2808 — 61-6911.

MEIER — Vendo apt. novo c/ garagem, 2 quartos, sala c/ sinteco, R. Tompson Flores, 39 ap. 205. Tratar c/ proprietário — .. 58-4981.

MALLET — Vende-se casa c/ tres qts., sala, coz., varanda e banh. Preço NCr$ 20.000,00, entr. NCr$ 10.000,00, Terr. 10x40. Ver das 8 às 13 hs. Rua Mandacaru n. 259. Trat. R. Lemos Brito 327 — Quintino, Sr. Pereira. Telefone 29-9898 — 1341.

MEIER — Vendo ap. 1a. loc., c/ hab., fte. duas ruas, c/ gar., 2 qts. c/ arm., sala, coz., c/ arm., fogão, banh. cor, área, WC, duas entr., etc. Ver Rua Ana Leonidia, 50, junto R. Mons. Jerônimo — Aceito oferta à vista, a prazo NCr$ 18.000 entr., saldo a combinar. Tratar pelo tel. 46-3803, c/ proprietário. N.B. — Se ver vai gostar.

MARECHAL HERMES — Vende-se casa de tres qts., sala, cozinha, banh., entr. p/ carro. R. Assis Martins, 216. Trat. R. Lemos Brito, n. 327, c/ o Sr. Pereira, tel. 29-9898 — Quintino. CRECI 1.341.

MEIER — Vendo casa c/ 2 quartos, sala, cozinha, banheiro, varanda, tôda de laje. Rua São Brás, tel. 46-8859 — 45-2640, parte financiada até 5 anos.

MEIER — Chave de Ouro. Vende-se confortável ap. de sala, 2 qts., dependência de empregada, etc. Com ar condicionado na sala e próximo a todo comércio e condução. Otimo apartamento. NCr$ 35 000,00 c/ metade de entrada. Estuda-se proposta à vista. Rua Adolfo Bergamini, 384 ap. 201-F. Chaves no 202 por favor).

MEIER — Vazio, vendo ap. 402 Rua D. Claudina, 218 c/ 2 quartos, sala, dependencia de empregada, área com tanque, etc. Tratar Rua São José, 72, 1.º andar, gr. 3. Tel. 52-9384. Ver das 13 às 16 horas.

MADUREIRA vende-se 2 casas vazias entrada p/ carro NCr$ 20 00 ent. tratar diret. c/ Alfredo. Rua Nilo Romero, 213.

MADUREIRA — Vende-se casa c/ 2 quartos, 2 salas, coz., WC e uma meia agua. Rua Cequeira César, n. 93. Entrar na Portela, 1a. direita.

MEIER — Vende-se ap., 1.ª locação, com sala grande, 2 bons quartos, banheiro de luxo, cozinha e dep. de empregada, tudo em azulejos até o teto. Preço de ocasião. Ver na R. Maranhão, 157 c/ Sr. Galvão. Inf. Av. Rio Branco, 156 s/ 1 307, Ed. Central, — tels. 52-6339, 22-3872 e 52-9123.

MEIER — R. Dias da Cruz, ap. cobertura vazio — Vendo, 3 qts., sl., coz., banh., dep. p/ empregada, área c/ 60 m2, elevador etc. Preço NCr$ 60 — Entrada NCr$ 20, saldo NCr$ 750 mensais s/ juros — Tratar Av. Bras de Pina, 110, Loja — R. Penha. Telefone: 30-0739 — CRECI 1176 — Alzair ou Ivan.

MEIER — Casa vendo 2 qts. sala copa cozinha qt. emp. banheiro completo. 15 000 sinal. Saldo 400. R. Sousa Aguiar, ... 328.

MADUREIRA — Vendo terreno medindo 20x24,60 já com recuo informações Operario Sedock de Sá, 205 ou 32-8181 — Jorge. CRECI Proc. 1734.

MEIER — Vende-se urgente entrega imediata predios e terreno à Rua Jacinto, 27 e 29. Tratar 61-4141.

MEIER — Vendo ap. vazio c/ sala, quarto e dep. Preço a combinar. Chaves c/ zelador José Veríssimo, 13.

MEIER — Vdo. ótimo ap. 2 qts., vazio, térreo, preço: 32 c/ 12 e 300 p. mês. Tel.: 29-9976. Abreu.CRECI 1 304.

MEIER — R. Isolina, 429. V. 4 moradias ocupadas, rendendo 500 p/mês. Preço à vista 25 ou 32 c/12, rest. 500 p/mês. Ver gentileza dos inquilinos. Tel. 29-9976 c/Abreu. CRECI 1 304.

MARECHAL HERMES — R. Piracaia, 389. Vdo. casa nova, 2 qts., sala, copa, coz., banh. moderno, jardim dá p/entrar carro, terreno 10x50. Ver no local. Tratar R. Carolina Machado, 1 558. Bento Ribeiro. Sr. Campos. CRECI 1 344.

OLINDA — Apartamento luxo, 2 quartos, sala, coz., banheiro completo. 230,00, desconto em fôlha. Rua Nilo Peçanha, 425.

OLINDA — Vende-se vazia várias casas, junto a estação, v. j., 2 qts., banh., coz. etc. Taquegas, de lage c/ água e luz. Rua calçada 200 m da estação. Preço desde NCr$ 17 000,00 c/ entrada de NCr$ 4 a NCr$ 6 000. Saldo em 40 prest. sem correção. NCr$ 170,00 iniciais mensalmente. Tratar c/ proprio. Av. Getúlio de Moura, 679 — Olinda.

PIEDADE — Rua da Capela, 320. Ao primeiro que chegar. Residência de laje com 2 varandas, sala, 2 qts., copa-cozinha, banheiro, vista panoramica, em centro de terreno com 350 m2. Entrada apenas 20 mil a combinar e rale 500 mensais sem juros — CRECI 788 no local — Gervásio.

PIEDADE — Excelente ap. 2 qts. sl. frente vazio. Oportunidade. NCr$ 20 000 à vista prop. .... 27-7459.

QUINTINO — Vende-se casa localizada em ótimo terreno com 400m2. 2 quartos, duas salas, coz. e banheiro. Ver e tratar à Rua Guaramiranga n.º 316. Sinal 5 000,00 na escritura .... 20 000,00 saldo financiado em 50 prestações de 500,00. Aceito proposta.

QUINTINO BOCAIUVA — Casa. Vendo Travessa Guerra, 60, 2 quartos e demais dependências, de laje preparada para outro pavimento, entrega vazia. 23 mil à vista ou 28 a combinar. Ver sabado e domingo, dia 14 às 18 h. Tratar pelo tel. 22-3766, dias úteis das 16 às 18 h.

RICARDO ALBUQUERQUE — V. esquina com 550m2 com 2 casas modestas, vazias, fica jto. a praça frente Av. Marechal Alencastro e a estação próprio p. padaria ou outro negócio. Prç. 38 c/16 e 500 p/mês. Trt. Cascadura. R. Carolina Machado, 32 c/Abreu. CRECI 1 304. Tel. 29.9976.

REALENGO — 2 mts. a pé p. t. condução. V. luxuosa casa qts., sl., cop., coz. e banh., tudo luxo. Ter. 9x27, garagem vazia. Prç. 24 c/8 e 200 e 250 p/mês. Trt. c/Abreu. CRECI 1 304. R. Carolina Machado, 32. Tel. 29-9976.

RUA 24 DE MAIO 915 c/ 1 vendo c/ salão, 3 qts., coz., banh em côr, entrada 25 mil, rest. comb. Tratar 36-0873 CRECI 1 355.

RIACHUELO — Vende-se casa com dois quartos, sala, cozinha e banheiro completo. Base NCr$ .. 25 000,00 com 50% a vista. Aceita-se contra proposta. Ver e tratar no local, Rua Marechal Bitencourt n. 180 c/ 10.

RUA 24 de Maio, 406 ap. 303. Ver hoje com 2 qts. sala e deps. Ent. 17 000 e 170,00 por mes. Ver hoje de 13 h às 19h. Tel. 52-7745. CRECI 320.

ROCHA — Entrega imediata — Vendemos casa com sala, 3 quartos, dependencias e garagem. Ver hoje na Rua do Rocha, 69. CONTATO IMOBILIARIO — Rua México 111, gr. 301. Telefones: 22-3480 e 52-1898 — Creci 342.

ROCHA — Vdo casa, laje, vila selecionada, 2 qts., sala, copa e coz., banh., quint., etc. Entr. 17 000, rest. 30 meses. R. Gen. Belford, 295 c/ 6. Ver 10 às 16hs. Tel.: 31-0531. CRECI 448 E. Silva.

REALENGO — Casa 2 qts., sala, coz., varanda e entrada p/ carro, terreno grande, vendo urgente c/ NCr$ 5 000,00 de entrada e NCr$ 1 mil de sinal, prest. 200,00, aceito oferta à vista, próximo à estação, quase esquina com Est. S. Pedro de Alcantara, ver Rua Miguel Pombeiros, 154. Tratar Imobiliária Rio Forte, Rua Dias da Cruz, 155, s/ 305, Méier, tel. 29-5361 CRECI 54.

REALENGO — Vdo. casa, 2 qts., sl., coz., banh. 5 040 entr., 180 m. Ver Rua Helena, 217 c/ 7. Tratar Sr. Mário.

RUA 24 DE MAIO, 394 — Sala, 2 quartos, banheiro, cozinha, dep. empregada, área c/tanque. Entrega em 4 meses. Sinal NCr$ 5 100,00 e o saldo financiado em 15 anos. Ver no local, das 9 às 21 horas. Tratar com Jayme Farbiarz e João Breves (CRECI 255 e 1397). Tels. ... 31-0881 e 31-0342. Av. Rio Branco, 151, s/loja 210. (B

REALENGO — Vende-se casa de laje, tequenda, c/ varanda, sala, 2 quartos, grande área c/ tanque, quarto p/ empregada, terreno 9x25, todo murado, documentos em dia, preço: 12 000, à vista ou 15 000 financiados. Aceito Rural ou caminhão Ford 3/4 no negócio, sendo do ano de 62 em diante. Ver na R. Alfredo Vale Cabral, 504 c/ Nilson.

SENHORES Construtores — Ofereço terreno no Méier, retangular, duas frentes. 750m2. Tel. 37-4475.

SAMPAIO — Casa — Vende-se, entrega vazia, 2 sls., 4 qts. (2 indep.), banh. compl., copa, cozinha, varanda e entr. p/carro, na Rua Alzira Valdetaro, 60, 2 minutos qualq. condução. Tratar no local c/propriet. diàriamente até 12h. 29 000 à vista ou entr. e prest. acombinar.

SULACAP — Vende-se casa c/ 3 qts., sala, coz., banh., quintal, área 524 m2. Rua Brás do Amaral 534. Tratar Lider. Tel. 32-4010.

SANTISSIMO — Terrenos sem entrada, prestações a partir de 70,00 sem juros, escolas, comércio, condução 398 Campo Grande, Largo de S. Francisco, Estrada do Lameirão 75, esquina com a Estrada da Posse, próximo à Mercearia Brasília, todos os dias com o Sr. Ramiro, Escritório Rua Dias da Cruz, 155, s/ 305, Ed. Mesbla — Méier — IMOBILIARIA RIO FORTE, tel. 29-5361. CRECI 54.

TERRENO 15x21 — Frente r. principal, próprio fazer padaria, lojas e aps., tôda condução porta. Prç. 15 c/4 e 150 e 200 p/ mês. Trt. Cascadura. R. Carolina Machado, 32 c/Abreu. CRECI 1 304. Tel. 29-9976.

TROCO ou dou como entrada duas casas localizadas em ótimo terreno de 400 m2. por sitio ou casas dentro do Estado da Guanabara. Ver à Rua Guaramiranga, 316., seguir Av. Suburbana 5.a rua antes de ponte de Cascadura. Ver no local e tratar à Av. Erasmo Braga, 255, 5º and. Grupo 504, com o proprietário.

TODOS OS SANTOS — Vende-se um terreno na Rua Dr. Ferrari, 263, lote n.º 6. Tratar com o Sr. Josué Pereira pelo Tel. 23-5870 de 2a.-feira em diante.

TERRENO — Vende-se c/ duas frentes 9x11 ms., à Rua Cardoso Quintão, 129, Piedade. Tratar Sr. Amauri, tel.: 23-0078, dias úteis.

TERRENO 10x30, junto Est. Juscelino, R. calçada, ótimo p/ comercio ou res. Av. 5 000 e outro à 8 min. a pé da mesma est. Av. 2 500, trat R. 13 de maio, 85-3.º gr. 304 s/ 1. N. Iguaçu. Tel.: 2131 c/ o próprio.

TODOS SANTOS — Ap. 2 quartos, sala, cozinha, banheiro. Entr. 12 000. R. São Bras, 322, ap. 403. Tratar local ou tel. 32-8357 c/ Teixeira.

TROCA-SE um edifício de 11 apartamentos vazios e 4 lojas. Prédio seminovo. Renda mensal — NCr$ 4 000,00 por fazenda. Tratar tel. 37-6992 — Sr. Lourenço.

TERRENO em Riachuelo. R. Magalhães Castro, junto ao n.º 138. 10 x 30. NCr$ 25 000 facilita. Tel. 61-2808 — 61-5657 — 61-591.

VENDE-SE ou aluga-se grandes apartamentos, fino acabamento, sala, 2 quartos, c/dependências de empregada. R. Vinte e Quatro de Maio, 509 — Antiga casa 6.

VENDO — Méier, casa 4 quartos, 2 salas, cozinha, banheiro, janelas grade, entrada carro, etc. Tratar e ver Ferreira de Andrade, 503, Cachambi; Tel 61-7287. Fonseca.

VENDE-SE casa com 2 quartos, 2 salas, 2 áreas grandes. Rua 24 de Maio, 478, casa 2, estação Riachuelo.

VENDO casa, jardim, 3 qts., 2 salas, coz., banh., tem quintal, Ver sábado até às 12h, e aos domingos. Rua Glauco Velarque n. 8 — Encantado.

VENDE-SE, área plana de 47X181, Avenida Santa Cruz, 4 566, Santíssimo, Tratar com Elvira, Avenida Cesário de Melo, 945, ap. 303.

VENDE-SE uma casa na Rua 24 de Maio 723, c. 1-A. Ver sábado e domingo das 10 às 16 hs.

VENDO prédio com 4 lojas, 12 salas e grande terreno fundos. Rende NCr$ 2.000,00. Próximo Madureira. Fone 45-1343.

VENDE-SE 1 casa na Rua Jarina n.º 204. M. Hermes em frente à Estação — Tratar na Rua Dias da Cruz, 223 — Tel. 29-4133.

VENDE-SE 1 casa com 2 qts. sala, coz. e demais dependencias, à Rua Martins Junior n. 28 c/ 10 Piedade. Tratar na Rua Catulo Cearense n.º 1550/21. Eng. Dantro ou tel. 22-8592. Com Sr. Colombo.

LEOPOLDINA

ATENÇÃO — Vende-se no centro de Bonsucesso, junto à zona bancária, ótima casa c/ gás Light, entrada 12 000 cruzeiros novos — Rua Bonsucesso, 536.

A VENDA Cordovil 2 ap. novos sl. 2 qts. copa R. Barão de Melgaço 612 ap. 103 e 404 sinal 3 m. rest. 280 mensais vazios chav. port. Tels. 52-8551, 52-0982. CRECI 1 294. Dr. Lisboa.

AVENIDA BRAS DE PINA — Vendo ap., sl., qt., coz., banh., ver, e quintal. Ent. 4 500, p. 200. Condução na porta. Trat. e ver Av. Brás de Pina, 2 031, com Alvaro ou Lúcia. Bairro Jardim Vista Alegre.

ATENÇÃO—P. CIRCULAR, aps. novos e vazios, 2 qts., sl., copa, coz., banh. em côr, todos os cômodos grandes, vaga p/ carro, vendo próx. de Esc. Pública e o ginásio São Fabiano, entr. 10 000, o saldo em 5 anos, s/ juros e sem correção monetária. Ver na Av. Camões, 370, próx. do nº 363, da R. Cintra. Trat. Rua São João Gualberto, 14-B, L. Bicão, V. Penha, Bebiano. CRECI J-268, atende-se dias úteis e domingos.

APARTAMENTO — V. Penha, vendo na Pça. P. Setubal, próx. da CETEL, 2 qts., sl., copa, coz., banh., com sancas e florões etc., entr. 13 000, prest. 350, trat. Rua São João Gualberto, 14-B, L. Bicão, CRECI J-268, BEBIANO, hoje e amanhã.

A VENDA Vila da Penha ótimo ap. novo vazio R. Paula Achilles 61/104 c/ sl. 2 qts. copa deps. comp. área envidraçada s. 10 (facilitados) 300 mensais chav. port. t. 52-8551 — 52-0982 CRECI 1294 Dr. Lisboa.

A. CARVALHO VENDE, no Jardim Vista Alegre, ótimo ap., c/ 2 qts., sl., coz., banh., sinteco, dep. emp. compl. e área. Ent. 10 000, prest. 300. Trat. Av. Brás de Pina, 914, s/ 205, 91-1219. CRECI 590. Diàriamente.

A.CARVALHO VENDE, na Vila da Penha, ótimo ap. vazio, c/ 2 qts., sl., banh. pint. a óleo. Ent. 8 000, prest. 300, Trat. Av. Brás de Pina, 914, s/ 205, 91-1219. CRECI 590. Diàriamente.

A. CARVALHO VENDE, no Jardim Vista Alegre, luxuosa resid. c/ 3 qts., sl., coz., banh. e uma nos fundos c/ 2 qts., sl., coz., banh. e quintal. A vista 38 000 Trat. Av. Brás de Pina, 914, s/ 205. 91-1219 CRECI 590. Diàriamente.

A. CARVALHO VENDE, no centro da Pça. do Carmo, ótimo ap., c/ 2 qts., sl., coz., banh., área. Ent. 10 000, prest. 300, s/ parcelas Trat. Av. Brás de Pina, 914, s/ 205. 91-1219. CRECI 590. Diàriamente.

ATENÇÃO — Bairro Vista Alegre, V. Penha, casa vazia, 2 qts., sl., coz., banh., varanda, entr. p/ carro e dependência, entr. 12 000, prest .250, trat. Rua São João Gualberto, 14-B, L. Bicão, V. Penha, CRECI J-268, BEBIANO, hoje e amanhã.

ATENÇÃO — Casa V. Penha, 2 qts., sl., copa, coz., banh., varanda e janelas envidraçadas, jardim, entr. de carro, ter. 9X30, murado, entr. 18 000, prest. 400, trat. Rua São João Gualberto, 14-B, L. Bicão, BEBIANO, CRECI J-268, dias úteis e domingo.

A. CARVALHO vende próx. ao Jardim Vista Alegre, ótima resid. c/ 2 qts., sl., copa-coz., banh. e garagem, mais uma nos fundos, qt., sl., banh., sinteco e quintal. Entr. 15.000, prest. 300 — Tratar Av. Brás de Pina, 914, s/ 205 — 91-1219 — CRECI 590 — Diàriamente.

A. CARVALHO — Vende: na Vila da Penha, aps. novos, vazios, c/ 2 qts., sl., copa-coz. em cor, banh. social em cor, banh. de emp. Ent. 15.000, prest. 450 — Tratar Av. Brás de Pina, 914, s/ 205. 91-1219. CRECI 590. Diàriamente.

A. CARVALHO vende Jardim Vista Alegre, ótima resid. c/ 2 qts., sl., coz., banh., garagem e quintal. Entr. 11.000, prest. 300 s/ e s/ parcelas. Trat. Av. Brás de Pina, 914, s/ 205. — 91-1219 — CRECI 590, diàriamente.

A. CARVALHO vende na Vila da Penha luxuosos aps. novos, vazios, c/ 2 qts., sl., copa-coz., banh. social e vaga p/ carro. Ent. 10.000, prest. 380. Trat. Av. Brás de Pina, 914, s/ 205 — 91-1219. CRECI 590, diàriamente.

APARTAMENTO — Vendo c/ 2 qts. 2 sls. banh. coz. e 2 areas. 23 000 c/ 7 de ent. saldo a combinar c/ o proprietário no local das 8 as 19 h. sab. e domingo. Rua Dourados, 48 ap. s/ 201. Cordovil.

APARTAMENTOS novos, ocupação imediata, financiados em 72 meses sem juros ou correção, com 2 e 3 quartos, dependências completas, garagem etc. Ver qualquer horas. Estrada Vicente de Carvalho, 137, próx. Largo Vaz Lôbo. MALAQUIAS ROCHA — 52-6970 — 42-0279 — CRECI 73.

AVENIDA BRASIL — Bangu. Vende-se terreno. Ver e tratar no nº 31828.

ATENÇÃO — Ramos, bem em frente à estação, vendo um ap. com 2 grandes qts., sala, coz., banh. completo e entrada para automóveis e quintal, apenas 13 000 de entrada e 350,00 por mês, s/ juros. Ver e tratar na Rua Marques de Oliveira, 504, ap. 201. CRECI 469.

ATENÇÃO — VISTA ALEGRE — Venda ap. pelo I. P. E. G. vazio 3 q., sala, dep. comp. Ocupação imediata ou pequeno sinal — Ver e tratar Estrada Agua Grande, 1120 — Bar. Inf. Tel. 91-3699.

ATENÇÃO, centro comercial de P. de Lucas a 100m da Padaria Trivoli, na Rua Carunã, 74. Vdo. magnífica resid. de laje c/ 3 qts., 2 sl., coz., banh. compl., saleta de frente, e área com jardim, pela entrada de NCr$ 6 500, e 60 prest. em forma de aluguel de NCr$ 300 — Ver e tratar no local c/ Benjamim de Oliveira — Tels. 30-6706 e 30-9751 — R. Uranos, 497, s/ 1 em Bonsucesso — CRECI 1 148 — Escritório aberto sábado e domingo.

A. CARVALHO, vende no Ed. Mello em Bonsucesso, ótimo ap. de frente c/2 qts., salão, pint. à óleo ,coz. e banh. c/vulcapiso, dep. comp. emp. Ent. 15 000, e prest. 330. Tratar Rua Cardoso de Morais, 92, s/201 Bonsucesso — Creci 590, inclusive domingos.

A CARVALHO vende ap. de alto luxo, c/3 qts., salão, coz., 2 banheiros sociais, área c/azul até o teto, dep. comp. de empr. Ent. p/carro, 1a .loc. vazio. Ent. 15 000, prest. 650 ou a comb. Tratar Rua Cardoso de Morais, 92, s/201 — Bonsucesso — CRECI 590 — Inclusive domingos.

ATENÇÃO — Vila Jardim da Penha — Com apenas NCr$ 500,00 (Quinhentos cruzeiros novos) solucione o seu problema de moradia própria recebendo as chaves do apartamento composto de sala, dois (2) quartos, cozinha, banheiro social em côres, área com tanque, edifício sôbre pilotis, fachada em pastilha. Ver à R. Paula Barros, 276, rua essa paralela à Estrada Vicente de Carvalho. Em frente a Igreja Nossa Senhora do Carmo. Corretor no local das 9,00 horas as 16,00 horas. Tratar à Avenida Almirante Barroso, 6, sala 801. — Tel. 42-6466. DARIO. J Creci 1 315. (B

A. CARVALHO vende: em Bonsucesso ótimo apt. vazio, c/ 3 qts. s., copa-coz., banh. e área, dep. comp. emp. ent. 13 000 e prest. 480. Tratar: Rua Cardoso de Morais, 92, s/ 201 — Bonsucesso — CRECI 590. Inclusive domingos.

A. CARVALHO vende: no centro de Bonsucesso ótimo ap. em prédio de 3 aps., sendo um por andar, vazio, c/4 qts., salão, copa-coz. c/18m2 c/vulcapiso, banh. social, dep. compl. de emp., ent. p/carro, cond. a comb. Tratar: rua Cardoso de Morais, 92, s/201 — CRECI 590 — inclusive domingos.

A. CARVALHO — Vende no melhor ponto de Olaria, 2 ótimas casas, vazias, em ter. de 8x44, 1 c/ 2 qts., salão, coz. e banh. c/ azul. até o teto, sint., porta de ferro, garagem. Outra de quarto, sl., coz., banh., de laje, const. novas. Cond. a comb. Trat. Rua Cardoso de Morais, 92, s/ 201. Bonsucesso. CRECI 590. Inclusive domingos.

A. CARVALHO — Vende no centro de Bonsucesso. Praça das Nações, ótimo ap. vazio, c/ 2 qts., salão, coz., banh., área e gás de rua. Cond. a comb. Tratar R. Cardoso de Morais, 92, s/ 201. Bonsucesso. CRECI 1 590. Inclusive domingos.

BONSUCESSO — Vendo apartamento n.º 102 à Rua Mesquita, ls n.º 16 c/ 2 q. sala, copa, todo pintado a óleo c/ sinteco. Chaves apartamento 202.

BONSUCESSO — Big ap. 3 q. s. e depend. banheiro em cor sinteco pintado entr. vazio com 18 de ent. e 23 já financiado pela Caixa a 300 p/ mes. R. Cardoso de Morais, 232, ap. 202. Tel. 52-5563. Renato.

BONSUCESSO — Vende-se ótimo conjunto industrial na Avenida Itaoca (próximo a Coca-Cola), com 8 000 m2 de terreno e 2 400 de construção, próprio para indústria de confecção ou similar, com fôrça de 112 KWA com instalação para mais, água, luz e telefone instalado, o prédio tem apenas 1 ano de habite-se. Preço de ocasião com 40% a vista e o restante a combinar. — Venda exclusiva IMOBILIARIA ALEXANDRE KAMP — Creci 468. Tels. 42-5773 e 42-5710 com José Augusto de Alencar.

BRAS DE PINA — Vende-se linda casa, centro terreno, 3 q., sala, copa, etc., q. fora, abrigo carro. Ver e tratar Av. Arapogi, 391 proprietário.

BRAS DE PINA — Residência c/ 2 quartos, 2 salas, 2 varandas, 2 áreas, garagem, cozinha, banheiro c/ piso vitrificado, azulejo até teto, c/ armários embutidos, quarto de empregada. Ver na Rua Taborari, 782.

BONSUCESSO, na Pça. Lucas, compro casas, aps., vilas, terrs., à vista ou a prazo, tel. 30-5724, Sr. Góes, CRECI 1 085, Av. Nova Iorque, 71.

BRAZ DE PINA — Vendo 2 casas em terreno de 8x40 na Rua Marari, facilito. Tratar Av. 13 de Maio, 47, s/ 703.

BRAZ DE PINA — Terreno 12x28 exc. localização, vendo NCr$25 mil. Tratar 49-0047 CRECI 1 120.

BONSUCESSO — Vendo 2 casas, frente e fundos pela melhor oferta. Rua Vieira Ferreira, 137.

CASA—V.PENHA, 3 qts., sl., copa, coz., banh., lavanderia, jardim, entr. p/ carro, quintal, ter 9X32, entr. 20 000, prest. 500, vendo a 50m da Av. Brás de Pina, trat. Rua São João Gualberto, 14-B, L. Bicão, BEBIANO, CRECI J-268, dias úteis e domingo.

HIGIENOPOLIS — Vendo apartamento, sala, quarto, copa-cozinha, banheiro, área de serviço, sancas, sinteco e garagem —Rua Pacheco Jordão, 84, ap. 402. Telefones: 31-1047 ou 31-1055, Sr. Raimundo Furtado.

HIGIENOPOLIS — Bonsucesso — Vende-se casa tipo palacete na Rua Frederico de Albuquerque n. 172, com 2 pavimentos, sendo 4 quartos, salão, cozinha, copa, 2 banheiros sociais, dependências de empregada, 2 varandas, garagem, área construida aproximadamente 220 m2. Ver no local e tratar na Rua 7 de Setembro n. 88 — 5.º andar, sala 505, com o proprietário.

HIGIENOPOLIS — Casa de laje Rua Lourenço Ribeiro, 9 — Vd. 3 qtos., dep., jard., garagem, etc. — L — DE MIRANDA — CRECI 932 no local tels. 52-1217 — 32-6709.

JARDIM AMERICA — Vendo lote 10x25, telefonar 2a.-feira 26-0302 e 22-0032.

IPEG-CAIXA — Vdo. ap. vazio muda logo em Lucas. 1 e 2 qts., sl. e depend. aceito Caixa e logo — Chaves a Rua Montevidéo, 1297 loja F. José Prates. CRECI 1081 tel. 30-8791.

LUCAS — Vendo apartamento quarto, sala etc. Entrada 3 500,00. Ver R. Júpiter, 240 ap. 404.

OLARIA — R. Bariri. Ap. vazio de frente, 2 qts sl. coz. banh. área elevador garagem etc. NCr$ 15 de entr. saldo NCr$ 500 mensais s/juros. Tratar Av. Braz de Pina, 110 loja R. Penha. Tel. ... 30-0739. CRECI 1176. Alzair ou Ivan.

OLARIA — Vende-se casa, sala, 3 quartos, cozinha e banheiro, área e terraço. R. Filomena Nunes, 986, c. 8.

OLARIA — Vende-se uma casa c/ 3 qts., sl., coz., banh. cor compl., terr. c/ 45 mts., mov. viagem — Ver R. Firmino Gameleira, 61.

OLARIA — Vende-se uma casa de luxo, c/ q., var., sl., 2 qts., banh. em côr, coz. e copa, área cob. piso vitrificado, sancas e florões. Entr. 35 mil, rest. a comb. Rua A, 593, Lto. atrás do Campo do Olaria. Ver e tratar dom. das 9 às 14 horas.

OLARIA — Vende-se casa. Rua Eleutério Mota, 258, ver e tratar no local, ótimo terreno.

PENHA casa, vende-se na Rua Guianases nº 122, com 4 quartos, sala, copa, cozinha, banheiro completo, quintal, jardim, 2 varandas, centro de terreno. Ver no local e tratar na Rua Figueira de Melo nº 366. Sr. Eduardo.

PENHA — Vendo ap. Rua Jitaúna, 52, ap. 303. Chaves no ap. 404. Tratar segunda-feira c/ Loureiro, Tel. 61-7800.

PASSO contrato de duas casas com entrada para grande quintal. Ver Rua [illegible]ras, 5, Penha. Tratar Te 52-8684.

PENHA CIRCULAR — Vendo prédio c/ 3 aps. em final de construção mas casa na frente c/ 2 qts., sl., coz., banh., etc. tudo vazio. Preço de tudo NCr$ 50. Entrada NCr$ 15 saldo em 65 meses s/juros. Tratar Av. Braz de Pina, 110 loja R. Penha, Tel. ... 30-0739. CRECI 1176. Alzair ou Ivan.

PENHA — Vende bom terreno 10 x 25 Rua Soldado Vasco ao lado n.º 195, um min. da Av. N. S. Penha. Entr. 7.500. Inf. no local.

PENHA — Vendo ultimos apartamentos prontos, de fino gosto. A 200 m das casas Sendas. Entrada NCr$ 11 500, o resto em 5 anos. Ver e tratar no local, Rua Dionisio, 55.

PENHA — Vdo. casa vazia perto da Estação, lage, 2 qts., sl., depend. toda independente. Preço 30 mil com 15 mil, estudo propostas. Chaves à Rua Montevidéo 1297 L.F. José Prates. CRECI .... 1081. Tel. 30-8791.

PENHA — Ap. novo c/ 2 qts., sl., coz., banh. área, sinteco, etc. — NCr$ 7.600 de entr. saldo já financ. NCr$ 300 mensais. Tratar Av. Braz de Pina, 110 loja R. Penha, Tel.: 30-0739. — CRECI 1176. Alzair ou Ivan.

PENHA — Magnífica e confortável residencia 2 salas, 2 qts., copa, cozinha e garagem, ter. 12x 50 facilito. Rua Taperoá, 101.

PENHA — Vdo. R. Grussaí, 179 e 179 fds. ind. NCr$ 50.000,00, com 50%, saldo combinar. Tratar Rua Lemos de Brito, 327, tel. 29-9898. Sr. Pereira, CRECI 1.341.

PENHA — R. Montevidéu, 637, casas I, II e IV, c/ 3 vazias, terreno 14,50 x 40,00 — NCr$ 70.000,00, 50%, saldo combinar. Tratar Rua Lemos de Brito, 327. Quintino, tel. 29-9898 — Sr. Pereira — CRECI 1.341.

PENHA — Vendo casa 2 salas, 2 quartos, cozinha, banheiro, varanda, via principal, frente ao posto Saúde e IAPI. Entrego vazio. Ver Rua Leopoldina Rêgo, 733. Penha. Preço 45 000 com 20 000 sinal ou 35 000 à vista, telefone 57-5827. O local serve para transformar em loja comercial.

RAMOS — R. Roberto Silva, 234, aps. c/ 1 e 2 qts. etc. Ent. 10 e 12 mil ou a Caixa p/ Ex Comb. Tr. a Est. José Rucas, 139-A ent. Eit. Saco. Penha. CRECI 422. Sr. Oliver.

RAMOS — Apenas 5 500,00 de ent. e 50 prests. de 200,00 s/, vendo ótimo res. de laje — R. João Romariz, 364 c/ 7 — Tratar N. ABSALÃO — CRECI 1085 — Av. N. York, 71. Tel. 30-5724.

RAMOS — Casa vazia — Vende R. Pereira Landim, 18, casa 1, pavimento, c/ 1 varanda, 3 quartos, sala, amplo jardim de inverno todo azulejado em louça estrangeira, cozinha, banheiro com boxe, quintal e mais 2 quartos c/ banheiro nos fundos independente — Preço: 85 mil, sinal 20 mil. Os restantes a combinar. Terreno .... 6,5m x 26. Tel. 30-2231 ou .... 25-8280.

RAMOS — Rua Paranhos 419. Venha ver e dizer como pode pagar lindos aps. de sala, 1, 2 e 3 quartos, banh. coz. e garagem. Prontos, corretor no local. W. ROQUE — Creci 195. Telefone 22-4685.

RAMOS — V. casa voz. de laje na estação de Ramos, 3 qts., 2 sls., cop. coz. banh. em cor, 2 vars. dep. emp. lug. p/ carro, 52 mil a comb. Ver e tr no local hoje e amanhã. R. Temporal, 76 ao lado da R. Barreiros, não aceito interm. 30-2550.

RAMOS — Vendo 3 aps. 1a. locação, sala, 2 quartos, demais dependências, c/ garagem. Tratar no local. Rua João Silva 168, ap. 401.

RAMOS — Casa, vendo sala dupla, 3 qts., banh., luxo, côres, outras deps., grande quintal c/ p/ auto. Aceito automóvel como parte do sinal. Res. comb. Rua João Silva, 225 - Propriet.

TERRENO industrial a 70 m da Av. Brasil. Vende-se à Rua Dr. Nunes, n. 1.252 — Olaria.

TERRENO — Bonsucesso — Próximo Av. Brasil — 924 m2 — 22 x 42 mts. — Travessa Leonor Mascarenhas, 95 — Financiamento em 3 anos — Tratar SACI — IMOVEIS LTDA. Rua Alvaro Alvim, 27, gr. 113 — Tel. 42-8254 — CRECI 292.

TERRENO 12x3 — Vende-se em Higienópolis. Informações Rua Ali .. Milano n. 187, ap. 102 — NCr$ 35.000,00 a combinar.

VENDE-SE na Rua Francisco Medeiros, 191, Higienópolis, uma casa c/ 3 qts., sala, copa e mais dependências, c/ garagem e mais 2 casas, cada uma c/ qt., sala e dependências. Ver e trat. no local c/ proprietário.

VENDE-SE — Terreno na R. Cezinando Nabuco, medindo 10x40. Frente para duas ruas. Telefones 25-2491 e 28-0856. Sr. João Madeira.

VENDE-SE terreno em Vilar dos Teles à Rua Santiago, Quadra 99, Lote 10, 12x32, 50 m. Tratar Sr. Benro — 34-6214.

VENDE-SE 4 casas vazias e 1 ap. Tratar à Rua Oliveira Melo, 30. Domingo à tarde à Rua Farinã, 151-A. P. Lucas.

VILA DA PENHA — Atenção — Apartamentos prontos conforto excelente em imponente ed. de esquina c/ sala, 2 qts., demais dep. 1a. locação, entrega imediata c/ 3 mil de entrada saldo em prestações de NCr$ 344, sem juros s/ correção monetaria e sem reajuste. Ver hoje e diariamente c/ o proprietario Av. Oliveira Bello, 540 esq. da Rua Marco Polo atendemos sabados, domingos e feriados c/ expediente ininterrupto. Christovão CRECI 492.

VILA DA PENHA — Aps. prontos em edif. sobre pilotis c/ gar. NCr$ 3 mil de entrada. Hoje. Av. Oliveira Belo, 1179. Agostinho. CRECI 1458.

VILA DA PENHA — Vdo. otima casa 3 qts. coz. banh. em cor ent. p/ carro. Terr. 12x30 c/ 20 entrada 500 p/ mes. Ver Rua Te- [illegible] 708 c/ proprietario. CRECI 7

V[illegible]E-SE 3 casas um só terreno, Rua Iporanga, 296, Est. Itararé. Ramos. Tel. proprietario 25-4679.

AUXILIAR e RIO DOURO

APARTAMENTOS — Prontos para mudar imediatamente, sem entrada aluguel igual a prestação. Ver na Rua Ibiá, 341, em frente à estação de trens elétricos, a cinco minutos de Madureira. Preços a partir de 19 mil cruzeiros novos. Atende-se das 8 às 20 horas.

ATENÇÃO — Terreno 10x30 Irajá, vendo entr. 5 500, prest. 200, ver na Rua Licinio Barcelo, 572, trat. Rua São João Gualberto, 14-B, L. Bicão, V. Penha — CRECI J-268, Bebiano, hoje e amanhã.

APARTAMENTO — Vista Alegre — 3 quartos, sala, banheiro em cor, cozinha, condução à porta. Passo financiamento por NCr$ 10.000 e saldo prestações de NCr$ 274,00 à Caixa Econômica. Fone 57-7072.

A. CARVALHO vende: colégio, otima casa c/ 2 qts., sl., sint., copa, coz., banhs. côres, tôda grad. Ent. 10 000, prest. 300,00 s/j. Trat. Av. Edgar Romero, 236, s/ 201 — CRECI 593.

ATENÇÃO — Casa vazia. Vendo, Rua D. Joaquina nº 68, c/2 quartos, 2 salas, copa, coz., banh., galpão c/100m2. Terreno 11x50. Ver diàriamente.

DEL CASTILHO — Vende-se casa R. Cap. Sampaio, 32 (chaves no 37), 50m da Av. Suburbana, 3 qts., sl., copa, coz., varanda, vaga carro, qt. e banh. de empr. externos, terreno 6x55. 25 m. à vista ou 10 mil entr. e 50x500. Aceita-se propostas. Tel.: 29-4503.

ENGENHO DA RAINHA — Vdo. casa de estuque c/alicerce pronto p/outra, c/água e luz. R. Pinheiro Amado, 244. Ent. 1,5 mil, saldo s/juros. Tratar R. Mourão do Vale, 15, ap. 335. S. São Cristóvão.

IRAJA' — Ap. 3 qts., sl. e dep. Vende-se entrada a combinar e o saldo já financiado pela Copeg. Estr. Cel. Vieira, 279 ap. 404 bloco 2.

INHAUMA — Vdo. casa, centro de ter., gde. var., saleta, sl., 2 qts., copa-coz., 2 banhs., 2 áreas de serv. Nos fundos salão de 9,40x4,20. Guarapuava, 98.

INHAUMA — Estrada Velha da Pavuna, 1 413. Vendem-se aps. prontos com habite-se, de sala, dois quartos, cozinha, banheiro e área c/ tanque. Preços a partir de NCr$ 26 287,56. Entrada de NCr$ 2 628,00 e prestações de NCr$ .. 318,00 em 15 anos, plano "A", pela Caixa Econômica Federal. Tôdas as despesas de aquisição, inclusive o impôsto de transmissão e cartório são adiantadas pela firma vendedora e sua devolução facilitada em 10 prestações. Informações e vendas no local ou à Rua São José, 90, s 1 206. Tels. 52-0275 e 52-0795. Creci 612. (B

IRAJA — Transfiro contrato apartamento, 2 q., sala etc. 1a. locação, entrega imediata. Não quero lucro. Motivo viagem. Tratar tel. 30-9773. Dr. Guedes.

MARIA DA GRAÇA — Vende-se magnífica cobertura de 190m2, em fase de revestimento interno, a preço de ocasião. Ap. de 3 quartos, demais dependências, na Rua Miguel Cervantes. Tratar com Adm. de Imóv. MASSET LTDA. Rua Debret, 79, gr. 407/12. Tels. 22-9272 e 42-1335. CRECI 1 131.

PAVUNA — Oportunidade — Ótimo negócio, 5 casas novas, rendendo 700,00 mensais. Passa-se pela melhor oferta, por motivo de viagem. Rua Honório Hermeto nº 305, próx. à Estação de Pavuna. Tratar Imob. I. A. B. Tels. 52-8379 e 43-3445, J. 282 CRECI 1193. Sr. Andrade.

PILARES — Casa de vila, Rua Edmundo nº 305, c/4 — NCr$ 10 mil, combinar. Chaves na casa 7. Tels. 32-6556 — 52-5239. CRECI 1 330.

PAVUNA — Passa-se casa financiada pelo Plano A, por NCr$ 600,00 e prestações de NCr$ 204,00. Tratar c/Romulo, 52-3857, ou Rua Itapeaçu, 22 — Cascatinha, Olaria.

PILARES — Vende-se casa de quarto, sala, cozinha e peq. quintal. Rua Maria Benjamim, 260-F.

PILARES — Ap. 1a. locação, 2 qts., sala, coz., banh., área e garagem. Ver Av. João Ribeiro, 623, ap. 305 c/porteiro. NCr$ 21 000,00 à vista ou financiado a combinar. Tratar 52-4211. CRECI 781.

PAVUNA — Vendo otimos terrenos prontos para receber construção. — Várias metragens. Sinal NCr$ 300,00 e prestações de NCr$ 120,00. Ver na Estrada Rio do Pau n. 478 com o proprietario. Tel. 22-0008. CRECI 1072. (B

PILARES — Av. João Ribeiro, 666 — Vendemos aps. vazios de sala, 2 quartos e dep. completas. Ent. 6.000,00. Ver e tratar no local diàriamente. IMOBILIARIA VELASGUES LTDA. CRECI J-291.

ROCHA MIRANDA — V. casa nova, 2 qts., sl., coz., banh. côr, entrada p/carro, tudo murado. Rua General Gerônimo Furtado, 218, com o proprietário.

ROCHA MIRANDA — Vende-se 1 ap. novo. — Sala, 2 quartos. cozinha, banh., área, tanque, azulejado, sinteko. Otima constru. Ver Rua Mirinduba, 84. (B

TERRENO 10 x 30 — Rua Apai, lote 234 — Bairro Hinterland, Belford Roxo. Tratar Avenida Monsenhor Felix, 215 — 3.º andar — Diariamente. Otimo lote a partir da Estrada de São Bento, tôda asfaltada, tem luz na rua.

TOMAS COELHO — Vendo os lotes n.ºs 53, 73 e 87 da Estrada Velha da Pavuna, 1963, com NCr$ 500,00 de sinal e NCr$ .. 140,00 mensal. CRECI 1072. Tel. 22-0008.

VAZ LOBO — Apartamentos prontos com 2 quartos, sala, cozinha, banheiro e área de serviço com tanque. O banheiro e a cozinha são azulejados até o teto. Financiamento pelo BNH. Tratar na Imobiliaria Nova York S.A., Rua Sete de Setembro 61. Telefone 31-0060. Creci 3. (B

VAZ LOBO — Rua Anejás, 290. Vdo. casa laje, 2 qts., sala, banh., coz., garagem, Sinal 6 mil. L. de Miranda — CRECI 932 no local. Tel. 32-6709.

VENDE-SE ap., sala, 3 quartos, coz., banh., área e garagem, tudo grande, sinteco e pintura nova, entrada independente, todo mobiliado recente — NCr$ ..... 14 000,00 à vista, ou troca por Kombi ou taxi, o restante em 10 anos a NCr$ 44,00 — Ver Rua Joaquim Loureiro, 181/104. IAPC do Irajá.

VAZ LOBO — R. Capintuba. Vende, água, quintal p/ carro indep. junto ao largo. Rua Alice de Freitas, 134-A. Preço 28 mil, sinal 8 mil saldo NCr$ 140 mensais. Tratar Rua Montevideo n. 1297 loja F. José Prates. CRECI 1081. Tel. 30-5791.

VILA KOSMOS — Equitativa — Vende-se casa nova, 3 qts., sala, quintal, varanda, entr. carro, financiada, facilitada. Bse 35 000. Ver R. Jornalista Mario Galvão, 176. Chaves non. 185 ou telefone 30-4747 a partir de 2a. feira, Sr. Aquino.

VAZ LOBO — Vende-se casa de sala, quarto, cozinha e dependências. Ver na Rua Capintuba, 137, c/2, e tratar na Travessa Cascavel, 208.

VENDE-SE um terreno com casa medindo 13 x 50, frente e 315 de fundos, com luz e água, na rua a nascente. Preço a combinar. R. Carneiro de Mendonça n. 60 — Vaz Lôbo.

VENDO terreno grande todo plantado com 1 casa de madeira precisando reparos. Rua Mocabu, 301 lote 4, Vila Santa Teresa. Rocha Miranda. Chaves ao lado. Tratar Sr. Edirleu. Tel. 32-9847. 2a. a 6a. feira.

VENDO pequena casa no Jardim Redentor. Rua do Saber n. 24, por NCr$ 2 800,00 de entrada e prest. de NCr$ 60,00. Tratar Rua Apalo n. 28. Pavuna ou no local.

VENDE-SE casa, independente, de esquina, c/ 4 qts., sl., demais dep. Ver no local. R. Alecrim, 548. Vila Kosmos — V. de Carvalho. NCr$ 40 000.

VILA KOSMOS — Casa 4 qts., sl., copa, coz., banh., dep. de emp., jardim, garagem coberta e fechada, vendo no p. final do ônibus 346. Entr. 30 000, e saldo em 5 anos s/juros, trat. Rua São João Gualberto, 14-B, L. Bicão, V. Penha, Bebiano, CRECI J-268, dias úteis e domingo.

VAZ LOBO — Casas vazias a partir de 5 000,00 de entrada, prestações a partir de 150,00, c/2 qts., e 1 qt., sala, coz., banheiro, jardim e quintal, pode fazer garagem. Saltar na Estr. Vicente Carvalho na altura do nº 290, seguir Rua Agrario Menezes, onde começa a Rua Lima Drumond, 402, com Sr. Francisco, ônibus à porta, Praia de Ramos-Madureira. Tratar na IMOBILIARIA RIO FORTE, na Rua Dias da Cruz, 155, s/ 305, Ed. Mesbla — Méier, tel. 29-5361. CRECI 54.

VICENTE DE CARVALHO — Terrenos prontos p/ construir, em frente à Standard Electric. Ruas calçadas, luz, água, esgoto, tel. da CETEL. A poucos passos de condução, comércio, colégios. Ver à R. Jornalista Mário Galvão 185, esquina da R. Alera, c/ CAMILLO. Tratar à R. Joaquim Silva, 11, sala 1.105. Tels. 42-5837 e 52-7669 — CRECI 330.

VENDO terreno 10x50 c/ moradias, bom ponto, tudo em dia. R. das Safiras, 248, Honório Gurgel. Trat. c/ a propriet. R. Haddock Lobo, 132, s/1.

VENDEM-SE 2 casas e 2 apartamentos à Rua Maria Passos n. 713 — Cavalcante. Renda mensal NCr$ 800,00. Vende-se por motivo de viagem. Ver e tratar no local.

ILHA DO GOVERNADOR — PAQUETÁ

ATENÇÃO — Ilha casa Est. Porteira, 1260 negocio oportuno, só com proprietario. Tratar no local sábado e domingo.

ATENÇÃO — Ilha casa 2 pav. 3 q. sala coz. banh. dep. comp. de emp. garagem a 500 m da praia. R. Manuel Pereira da Costa n. 14. NCr$ 120 000 a combinar. — Tratar no local c/ o proprietário.

APROVEITE OCASIÃO — Vende-se ótimo ap. em término de construção, na Rua Magno Martins, em frente à praia. Trat. 22-0581 ou 32-1038 ou Cetel, 96-1751 — CRECI 5. Aceita-se propostas.

A VENDA — Ilha Jardim Pitanga (Monero) Residência em terreno 12x40 R. Franco Job, 138 à vista ou proposta T. 52-8551 — 52-0982 CRECI 1294 Dr. Lisboa.

CASA — J. Guanabara — Sobrado luxo — Dependendo acabamento com material comprado — Vista ou prazo — Telefone 96-2684.

COCOTA' — Vendo terreno plano, 400m2. NCr$ 22 000. Sinal 8 000, saldo a combinar. Tratar Rua Mareante, 1, s/203. Cocotá. Daniel. CRECI 41.

CASA em centro de terreno de 22x40, c/ jardim, garagem, varanda, sala, 3 qts., banh., copa, coz., dep. compl. Ver R. Apaporis, 467, Cocotá. Ilha do Gov. Vendas Pacheco Imóveis — Tel. 32-5382 — CRECI 635.

CASA DE PRAIA — Vendo, salão, 2 q., copa, cozinha, 2 v., quintal e ap. final construção nos fundos. R. Carlos Magno, 99 — Praia da Rosa, I. Governador.

CASA 0 KM — Ilha. Vendo casa, fino acab., ótimo local, fachada em pedra, 3 qts., sala, copa-coz., banh. em cor, pisos vitrif. e sinteco, banh. empr., garagem. R. Crundiuba, 362, perto C. Bombeiros — 85 mil.

CASA — I. Gov. Frente p/ praia c/ 3 qts. 2 sls. copa coz. dispensa banh. grande 2 qts. empreg. ap. indep. completo 2 piscinas c/ 2 banh. indep. garagem p/ 3 cars. Inf. 38-5171 — CETEL ... 95-0716.

COCOTA vende-se ap. c/ 3 qts. sala copa-coz. garagem área. — Preço 50 000 c/ 18 000 de entr. rest. a combinar. Tratar com Andre R. Cap. Barbosa, 711 s/ 212 — CRECI 1176. Alzeir.

FREGUESIA — Vendo terreno de 10x50. Rua Marou, 107. NCr$ 15 000,00 a combinar. Sr. Lara 22-5924 — 27-7604.

GOVERNADOR — Casa, 3 qts., 2 sls., quintal. Tauá, r., 2 qt., sl., Paranapuan. Proprietário vende, troca imóvel zona sul. CETEL .. 96-0776 ou 36-4704.

GOVERNADOR — Vendo casa centro terreno, 2 salas, 3 qts., garagem etc. Cr$ 40 mil entrada, restante 3 anos. CRECI 401. Tel. 22-4073.

ILHA DO GOVERNADOR — Vende-se residência, centro de terreno, 180m2, construidos, de 3 quartos, 2 salas, 2 varandas, copa-cozinha ampla, dependências e garagem, rua residencial, próximo comércio, cinema, etc. A vista: NCr$ 40 000, restante a combinar. Tratar tel. Cetel: 96-2963.

I. GOV. — Praia da Rosa, Vendo terreno perto da praia por NCr$ 5 500,. Ver na R. Amapurús, 487 lote 4. Inf. na casa 3 ou c/ prop. 54-1694.

ILHA GOVERNADOR — Vende-se uma casa em final de construção, de 2 pavimentos, 2 varandas, 2 salas, 3 quartos, hall cozinha ampla, 2 banheiros, quintal. Ver e tratar na Rua Barão, 101. Zumbi com o Sr. Braga, preço e condições a combinar.

ILHA DO GOV. Cacuia — V. ter. 12x60 na Rua Mileto Maciel, c 50% ent., rest. combinar. Preço NCr$ 20 000 outro 50m praia na Rua Cambauba, entre nºs. 107 e 1752 — J. Guab. Ver e tratar na Rua Tenente Cleto Campelo, 488 (Cocotá) c/Octacilio ou S. José, 30, gr. 1 203 — CRECI 909.

na Vila da Penha: um sonho de apartamento... financiado em 15 anos pela Caixa Econômica!

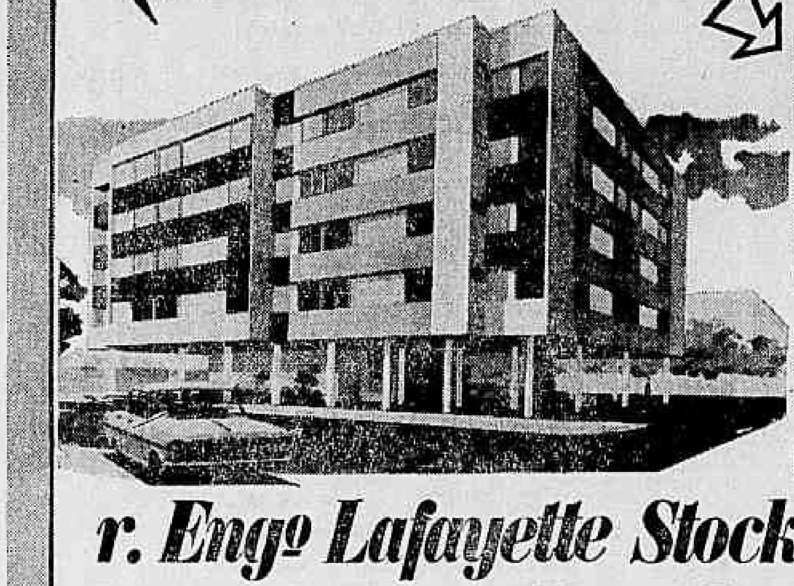

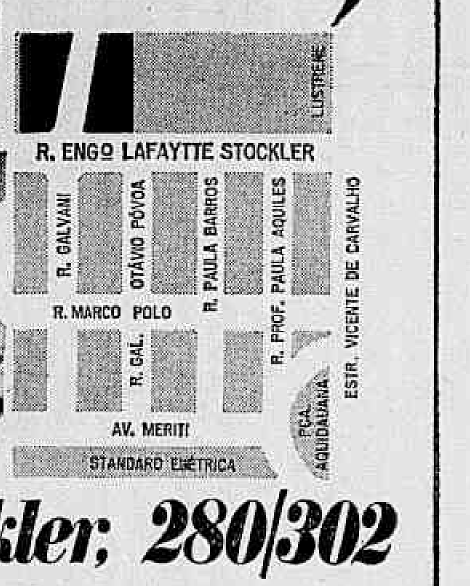

r. Engº Lafayette Stockler, 280/302

todos de frente

edifício de 4 andares c/ elevador pilotis ajardinados

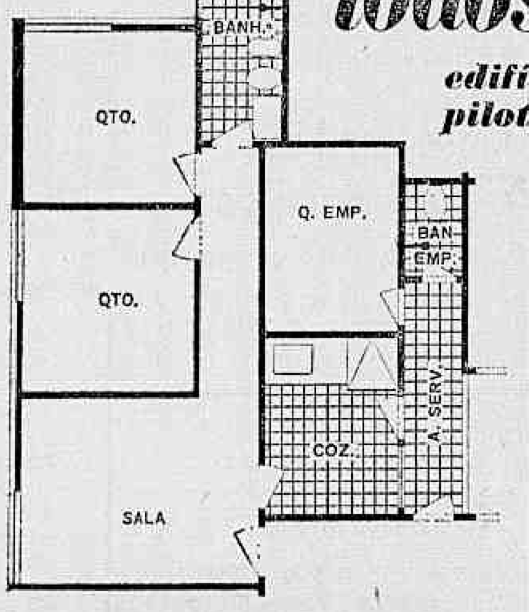

SALA
1 OU 2 QUARTOS
BANHEIRO
COZINHA
ÁREA DE SERVIÇO COM TANQUE E WC
QUARTO DE EMPREGADA REVERSÍVEL (pode virar o 3.º quarto social)
GARAGEM

PLANO A

As prestações mensais só sofrerão alteração quando da modificação do salário mínimo

sinal:

10% do valor do imóvel pagos à Caixa Econômica

prestações:

A PARTIR DE NCr$ 357,16 MENSAIS

(que só começam a ser pagas depois da entrega das chaves: Abril de 69)

SEM PARCELAS INTERMEDIÁRIAS

entrega:

ABRIL DE 69 (PRAZO IMPRORROGÁVEL)

Memorial registrado sob os nrs 17 e 18 no livro 8/I fls. 184/185 respectivamente, do 8.º ofício do registro geral de imóveis

construção e planejamento:

J. Barreto

ENGENHARIA E COMÉRCIO S/A

informações e vendas:

No local, diariamente até 22 horas ou a Av. Rio Branco, 277. 1202 - 52-4316
Corretor Responsável - Alfredo Bisbocci CRECI 1161

WANDERLEY & VIANNA

ILHA GOVERNADOR — Vende-se conjunto de 6 apartamentos, venda à vista. Rua Marechal Neto, 80, Ribeira.

ILHA DO GOVERNADOR — Vendo bela casa, nova, 3 qts., sl., dep., garagem, jardim. Tratar Catete 344-102 Freire. 25-7296. CRECI 125.

ILHA GOVERNADOR aps. novos c/ somente NCr$ 5 000 ent. e prest. NCr$ 350,00 de sl. 2 qts. coz. ampla etc. e maravi. vista p/ mar. Não tem juros nem correção. Tr. c/ prop. tel. 48-5698 ou 96-3052 Cetel.

ILHA DO GOV. — Cocotá. Vendo luxuosíssimo ap. de frente c/ 110m2 bem no centro comercial, em cima (BEG) na Rua Capitão Barbosa, 833 a 20m2 da praia EM CIMA (BEG) na Rua Capitão Barbosa 833 e 20ms da praia s/ salão 2 qts. grandes c/ sinteco, banh. c/ ladrilho em côr, coz., dep. compl. empr., área e garagem. Ver e tratar no local ou Rua Tenente Cleto Campelo, 488 (Cocotá) c/ Octacilio. CRECI 909.

ILHA DO GOVERNADOR — Praia do Dendê, p. final ônibus 696. Vendo ap. sala, 2 qts., copa-coz., banh. soc. em côr, azulejos até o teto, dep. compl. empr., garagem. Entr. de NCr$ 12 000,00, prest de NCr$ 650,00 sem juros, s/ correção. Ver c/ o proprio, Rua Princesa, 199 ap. 103 das 10 às 17 horas. Entrega imediata.

ILHA DO GOVERNADOR — Vende-se residência de luxo, 2 pvtos. 2 salas, 3 qts., atelier de costura, escritório, amplo terraço, 3 banheiros sociais, cozinha c/ dispensa, ampla varanda, armários embutidos em todos os cômodos. Nos fundos acomodações para hóspedes c/ 2 qts., banheiro completo e cozinha, sala de jogos, lavanderia, dependências completas de empregados, garagem e quintal. Rua Marau, 67 — Freguesia.

ILHA DO GOVERNADOR — Vdo. bela lote terreno, Rua Auvernia, Est. Dendê, lado par, 10 x 30, base 11 / 12 mil, parte facit. — Tels. 42-8991 e 52-5551. Gomes Filho — CRECI 1437.

ILHA DO GOVERNADOR — Vende ap. sl., qt., sep. e garagem, novo, sinal 10 mil. Rua Comendador Bastos, 231, ap. 204 — Tel 27-0080.

ILHA DO GOVERNADOR — Vendo terreno vista p/ o mar. R. Zulque (antiga) 76. 720 m2, lotes 415, Qd. 95, Praia do Dendê. Ver no local. Tratar R. Teófilo Otoni, 123, s/loja. Tels. 43-5780 23-4386 — CRECI 727.

ILHA — Praia da Bica, 1 305 (frente p/ o mar). — Vendemos aps. prontos com sala, 1 e 2 qts., demais dependências. Ver no local. Aceitamos financiamento Caixa, Institutos etc. Tratar: Imobiliária Sander S.A. R. México, 70, 10.º, s. 1 007,8, tel. 22-8599 — CRECI J-11.

ILHA — Freguesia. Vendo 3 aps. de frentes, 1.ª locação, garagem, 2 qts., sala, armário e deps. 35 mil a combinar. Aceito ofertas à vista. Rua Juciapé, 90. 32-5540. E. Bonfim — CRECI 1 561.

ILHA DO GOVERNADOR — Vdo. espetac. resid. 2 pav. no melh. pto. da ilha c/ piscina 6 x 12, 2 salões, 4 quartos c/ parquet, mobiliado, tel., cort., ar. refrig., gran. coz., gran. jar. inver., gran. varad., 3 banhs., gar. p/ 3 carros, dep. empr. Centro terr. Frente Iate Clube J. Guab. Aceito apt. peq. Z. S-I a carro amer. nôvo, Facilit q. parte. Ver Rua Cambaúba, 193. (Preço 250 milhões).

ILHA DO GOVERNADOR — Vende-se no J. Guanabara magnífica casa finamente mobiliada, decorada com gôsto, salão, 2 salas, 3 qts., sendo um com suíte, armários embutidos, todos com ar refrigerado, linda copa, cozinha, 2 qts. empregadas c/ lavanderia e qt. hóspede c/ banheiro, garagem p/ 2 carros. A vista 100 mil, uma parte financiada na C. E. e o restante a combinar. Ver à Rua Bom Retiro, 105, Asfaltada, E tratar c/ Dr. Walter. Tel. 52-9772.

ILHA DO GOVERNADOR — Vendo casa c/ 5 quart., sala, varand. 2 banhs. etc. Rua Jaburana, 51. Informações ao lado, n. 63, c/ proprietário.

ILHA GOV. — Vendo ap. pronto para morar com qt., sl., coz., banh., saleta, área, varanda grande, ent. carro, mobiliado, geladeira, fogão, no Jardim Ipitanga. Praia do Dendê. Rua Angelo Neves 31, ap. 202, com 8.000,00 de sinal restante a combinar. Tratar local. Guimarães. Onibus 326 na esq. Tel. 48-7335.

ILHA DO GOVERNADOR — Vendo 4 apt. tipo casa, de 1 e 2 qts., dep. Av. Paranapuã 1.419. Trat. c/ Silvio. CETEL 96-3021.

ILHA DO GOVERNADOR — Vendem-se lotes financiados. Procurar Sr. Adonias à Rua Maestro Arturo Toscanini, lote 8.

JARDIM GUANABARA — Vendo, vazia casa, nova, luxo, centro terr. 680m2, c/35m frente, área coberta 480m2. 170 mil, parte financ. CE. Inf. 47-9730, Batuira. CRECI 190.

JARDIM GUANABARA — Apartamento ao lado do Iate Clube, sala, 3 qts., e dependências c/ garagem, prédio s/ pilotis, em final de construção, acabamento 1a. construção Acropolis, vendo, preço fixo, irreajustavel, facilitado e financiado. Ver na Rua Orestes Barbosa n. 48, I. Gov. Tratar c/ o prop. Dr. Guimarães, telefone: 42-7790, Av. Almte. Barroso, 6 s/ 803.

JARDIM IPITANGAS — Ilha — Vende-se ap. térreo, tipo casa, c/ 2 qts., pintura a óleo, sinteco. R. Princesa, 75. Inf. cobre ao lado.

OTIMA OPORTUNIDADE — Vende-se no melhor local da Ilha, Jardim Guanabara, terreno com 14x45 ms., Rua calçada do lado do Guarabu, p. do departamento de Água, preço NCr$ 25 000. — Trat. 22-0581 ou 32-1038 — CRECI 605.

PAQUETA' — Vendo ou alugo otima casa ou 2 aps. móveis, geladeira, Rua Comendador Lage, 93. Facil. pgto. Dr. Corrêa, tel.: 38-5407.

PAQUETA — Troco excelente, esquina com 342m2 em Oswaldo Cruz, por terreno ou casa em Paquetá. Tratar dias úteis c/ Alfredo p/tel. 58-6926.

PAQUETA' — Maestro Anacleto, 320. Propr. Vende excl. casa terr. 20 x 43. Aceit. ap. Zona Sul. Também alugo. Base NCr$ .. 120 000,00. Inf. Sr. José. 27-8704.

PAQUETA — Vende-se à Rua Manuel Macedo, 87 ap. 101 com 2 quartos, 2 salas, copa cozinha, 2 banhs., dispensa, boa área, com NCr$ 30 000,00 de entrada e NCr$ 30 000,00 em 20 meses. Chaves com o Sr. Armando, Rua Furquim Werneck, 110 (lanchonete). Aceita-se proposta. Tel. 47-3527 até 12 h. depois de 13 h 52-6320, 52-4800. CRECI 682.

VENDE-SE em Cocotá casa pré-fabricada com 2 qts. sala coz. ban. área em terreno 12x47 com 2 frentes. Preço 8 000 com 4 000 de entr. e 150,00 por mes. Tratar R. Cap. Barbosa n. 711 s/ 212. CRECI 1176. Alzeir.

VENDE-SE um apartamento 2 quartos, sala e demais dependencias e garagem. Financia. Rua Breno Guimarães n. 231 ap. 204. Jardim Guanabara. Ilha do Governador GB.

VENDO casa em terreno 550m2, com 3 qts., 2 salas, 2 banhs. sociais, 2 qts. empregados etc. Rua Ituá, 104. Inf. Tel. Cetel: 96-1729.

ESTADO DO RIO

NITEROI — S. GONÇALO

ALCANTARA — Niterói, casa, vendo sala, 3 qts., cozinha, fogão a gás, despensa, banh., água, luz, varanda tôda frente, casa caseiro, galpão, terreno frente 45m, área total 3 100m2, junto boa estrada ônibus, pomar — Tel. 27-3165 — Rio, facilita-se.

ICARAI — Magnífico ap. salão 3 qts. copa coz. NCr$ 80 000 à vista. 27-7459.

NITEROI — Vendem-se casas, apt. simples ou luxo, bairros e ruas privilegiadas da Cidade, negócios encaminhados diretamente aos proprietários. Tratar Rua Ouvidor 130, sala 618. Tel. 52-4990 — CRECI 550.

NITEROI — Vende-se pela melhor oferta à vista, ap. térreo, frente, área externa total, sala, três qts. dep. e dep. de empregada na Rua Ary Parreiras, 424/101. Tratar na Av. Amaral Peixoto, 36, grupo 507, "LEGIS".

NITEROI — Casa grande em área de 6.000 m2 própria para granja no Bairro do Coelho — Alcântara. Vendo muito facilitado, luz, água, condução à porta. Tel. 57-6815 — Dr. José.

VENDE-SE 1 casa com 5 cômodos, terreno 11x30. Travessa Rio Branco, 400, Barro Vermelho — Niterói, preço 9 000 sinal, 4 000 à vista 7 000. Tratar no local Sr. Pinto, das 13 às 18 horas.

CAXIAS — SÃO JOÃO DE MERITI

SÃO J. DE MERITI — Centro — Vendo área plana 2.400 m2 toda murada com quatro esquinas, dois prédios térreos, 1.200 metros galpões tipo olaria, água, luz e força. Otimo para mercado, indústria, garagem, edificio etc. Cartas para portaria J.B.

VENDO terreno com 6 casas c/ água, luz e farta condução. Ver na Rua Dr. Miguel Alcantara, 21, Parque Araruama São João de Meriti, Tratar com proprietário Sr. Mario: 52-4309.

VENDO ap. nôvo, grande. Ver R. Evaristo da Veiga, 375. Parque Duque. Condução na porta. Bela Vista Santa. Caxias.

NOVA IGUAÇU — NILÓPOLIS

NOVA IGUAÇU — Terreno 3.040 m2, vdo. Estr. Delta 500. Melhor oferta. Tr. R. Lucidio Lago 96 s/ 204. C. 1004. Ramos, 49-9843.

NOVA IGUAÇU — Vendo área c/ 5.670 m2 frente p/ conjunto de 178 casas prontas ainda não habitadas, projeto para 40 casas. Estr. João José. Tratar R. Mexico, 70 10.º s/ 1007.8 — Tel. 22-8599 e 28-8598. Amaro.

VENDE-SE um terreno em Nova Iguaçu. Bairro da Luz com 26x35. Urgente. Telefone 57-2338. — Sr. Costa.

PETRÓPOLIS — TERESÓPOLIS — SERRAS

ATENÇÃO — Casa estilo americano. Teresópolis. Vendo em Bom Retiro, descortinando maravilhosa vista p/Serra dos Orgãos, mobiliada c/todos os acessórios, p/moradia imediata, c/magnífica varanda, salão, 4 qts., 2 banhs. sociais, deps. compls. e garagem. NCr$ 70. UNIL — Tels. 32-8858 e 27-7223. Corretor resp. José Mauricio Ribeiro. CRECI 194.

ALBERTO TORRES, 200 ao 305 nôvo a óleo ban. e coz cor 2 q. sala garagem etc. Vd. melhor oferta. Ver Teresopolis, Inf. GB 29-7589, 31-0547 e 58-5923. C. 955.

APARTAMENTO GRANDE, vendo novo c/salão, 3 qts. c/arm. 2 banhs. sociais, dep. empreg. área serv. e garagem. São Luiz — Imóveis. R. Alencar Lima, 34, L. 1 — Tel. 6656 — CRECI RJ 200 — Petrópolis.

COMPRO uma casa pequena em Petrópolis ou Teresópolis com garagem e quintal, em bairro bom. Tel. 29-7482. Sr. Mario. Urgente.

CASA CAMPO — C/piscina (baixada Fluminense), n s 1. Contorno, km 17. Vendo 12.600m2 n/ 50.000, c/ 40% .Tel.: 54-3750.

FRIBURGO — Otimo terreno junto Parque S. Clemente. 58-7757 ou N. F. 23-48.

PETROPOLIS — Ap. vendo, mobiliado, sala c/armário. qt. grande. coz. banh., área certo, centro. Tratar São Luiz — Imóveis. R. Alencar Lima, 34, L1, Tel. 6656 — CRECI RJ 200 — Petrópolis.

PETROPOLIS — Vdo. ou troco por ap. na Zona Sul, gde. e confortável residência, clima de sanatório na Est. Washington Luiz, Base 60 mil. Tel. 48-1916.

PETROPOLIS — Casa — Vende-se 2 qts., sala, coz., banh., depend. jardim, quintal, NCr$ 40.000, facilitados ou NCr$ 35.000 à vista. Ver no local. R. S. Sebastião, 309 — Indaiá — A partir das 13 hs.

PETROPOLIS — INGELHEIM, vende-se ou permuta-se casa nova, sl. 4º, coz. 2 banhs. em côr, área e garagem etc., centro ter. ajard. 1 400m2, água de mina, à 5 minutos da Av. 15, const. de 1a. c/90m2, por ap. ou ter. Zona Sul, autom. etc. Preço correto 55 000, ver R. Mal. Hermes da Fonseca, 560 — Petrópolis, sábados e domingos ou 46-1022, 23-6371 — Benedicto Ribeiro.

PETROPOLIS — Valparaiso. Vende-se magnífica casa na Trav. Prof. José Maria de Melo, 131, com jardim de inverno, salão, 3 quartos c/armários embutidos, 2 banheiros, copa-cozinha, garagem, dependências de empregados, com 2 quartos, banheiro e cozinha. Aceita-se oferta. Informações e chaves na Rua Olavo Bilac, 506. Tel. 4915 — Tratar na Rua Gonçalves Dias, 89, sobre-loja, grupo 205 — Tel. 52-4759. Navarro. CRECI 1 465.

PETROPOLIS — INGELHEIM, vendem-se lotes de 800 à 1 300m2, total urbs. à 5 minutos da Av. 15, cond. na porta, condições muito facilitadas. Ver no local. R. Mal. Hermes da Fonseca, 560. 46-1022, 23-6371 — Benedicto Ribeiro.

PETROPOLIS — Vende-se Samambaia residencia grande c/ 5 qts., 3 banhs. 2 salas sl. jantar, 2 coz. lav., playgroun e piscina crianças c/ tel. e água propria. Tel. 5799.

PETROPOLIS — Ap. luxo 1a. loc., c/ sala, 2 qts. c/ arm. emb. dep. comp. Sinal de 13 450 saldo em 36 meses. Ver Rua 16 de Março 102. Tratar na Rua México 148/11.º tel. 32-5555 e 22-8397. CRECI 866.

RESIDENCIA LUXO, vendo, Valparaiso, 2 pavs. acab. 1a. área construída 300m2, sala-living c/75m2, 5 qts. c/arm. jacarandá, 3 banhs. piso mármore, 2 qts. empreg. lavand. garagem. Tratar São Luiz, Imóveis. Edifício Esperanto, Loja 1 — Tel. 6656 — CRECI RJ 200 — Petropolis.

TERESOPOLIS — Vendo terreno 1 200 m2, frente ao Golf Club, Arborizado, localização excepcional. NCr$ 25 000.00. Tel. 27-2521. Sr. Walter.

TERESOPOLIS — Vendo ap. finamente decorado, vis., qt. banh, coz. e depen. empreg. Inf. Rio 45-9441 e Teres. 3359.

TERESOPOLIS — Alto vende-se ap., sala, quarto separado, banh, e coz. em fórmica. Ver no local. Rua Augusto do Amaral Peixoto, 260, ap. 106. Tratar na PAR. Rua do Ouvidor, 130, 9º andar. Tels. 22-9435 e 52-1677. CRECI 456.

TERESOPOLIS — Vende-se ótima casa nova, centro terreno (900 m2), 3 qts., sala, jardim de inv., coz., banheiro, dep. empregada, casa de caseiro, jardins, pomar a um minuto do centro. Preço 48 mil cruzeiros novos, metade à vista, restante a combinar. Ver no local, Jardim Tabajara, n.º 15, Tijuca, próximo Hotel Várzea — Tratar 25-7886.

TERESOPOLIS — Varzea. Vende-se um ótimo conjugado peq. c/ coz. e dep. p/ malas 1a. loc. 6 500 à vista tratar Rua Rodolfo Dantas, 101/1106. D. Beatriz.

TERESOPOLIS — Parque Residencial Quinta da Barra. Terrenos para construção imediata. Urbanização pronta. Piscina em funcionamento. Belas construções. Muitos moradores. Rápida valorização — Grande facilidade de pagamento. Bem no Centro da Várzea. Av. Pres. Roosevelt, 660 — Inf. no Rio Av. Pres. Vargas, 583, s/ 803 — Tel. 23-9109.

TERESOPOLIS ALTO — Vendo ótimo ap., 2 quartos, sala, cozinha, banheiro, todo mobiliado, motivo outros negócios. Av. Oliveira Botelho, 9 ap. 204. Ed. Vila Iris. Ver com zelador. Tratar tels. 23-0855, 23-3878 e 48-8892.

TERESOPOLIS — Vendo ap. 106 da Av. Lucio Meira, 671, centro com grande salão, 3 quartos, ótima copa, tres banheiros completos, garagem etc. por NCr$ ... 65 000,00. Facilito metade. Ver com o zelador José. Tratar no Rio pelo tel. 36-4783 ou 61-4255. Dr. Selles.

TERESOPOLIS — Nôvo lançamento de Moyses Karmiol e de Schipper Engenharia Ltda. Ed. Bel Cintia. Rua Oliveira Botelho, 131, 1 sala, 2 quartos, 2 banheiros, garagem, facilidade de pagamento sem juros e sem correção monetaria. Ver no local com Sá Freire Imoveis ou no Rio na Rua da Alfandega, 311 loja. 23-9334 e .. 22-0723.

TERESOPOLIS — Vendo ap. 2 q., sala, banheiro e quarto emp. no Ed. Serra Linda. Rui Barbosa 129, ap. 206. Tratar no local.

TERESOPOLIS — Ap. 2 qts. etc. Junto Igreja Alto R. Gonçalo Castro, 268/302 c/ port. Sr. Domicio, 25 mil c/ 10 ent. S/ 40 meses. T. 43-7687. 95-1818.

TERESOPOLIS — Vendo residencia construção nova c/ 5 qtos. 2 salas e lareiras, 2 varandas, dep. empregada na R. Tiete 53/54 — Bairro Fatima. Araras. Procurar o Sr. Betinho no deposito de Ultragás tel. 3335.

TERESOPOLIS — Apartamentos de 1 e 2 qtos., coz., banheiro, área de serviço, dep. de empregada e garagem. Entrega em 8 meses, obra na massa branca. Construção de Méson Eng. Sinal: NCr$ 1 894,00 e o saldo financiado em 10 anos pela Crefisul agente financeiro do BNH em mensalidades de NCr$ 350,00. Ver no local à Av. Feliciano Sodré n.º 770 na reta defronte ao "Cine Alvorada" ou no Rio à Rua 7 de Setembro, 44, sobreloja. Tel. 42-5136 — Creci 903. (B

TERESOPOLIS — Casa Rua Prefeito Monte, var., living, s/jantar, jardim inv., quatro qts., três banhs., área serv., garagem, dep. empregados. Tratar prop. Tel. 3028.

TERESOPOLIS — Vendem-se duas magníficas casas. lucas e Ermitage. Proprietario. 3742.

TERESOPOLIS — Vendo na Cascata do Imbuí, lotes c/ água, luz e calçamento. Inf. 52-4253 ou no local c/ Simões.

TERESOPOLIS — Vdo. ap. 205 R. Rui Barbosa, 720 qt. e sl. separ. Chaves c/ porteiro. Inf. 32-3594.

VENDE-SE uma casa à Rua Marechal Hermes da Fonseca n.º 453-F. Bairro Quarteirão Ingelheim Petrópolis — dois quartos e demais dependências, tel. 32-4593, das 9 às 17 horas, Valor NCr$ 20 000,00 — Aceita-se proposta.

VENDO casa Quitandinha — 3 qts. 2 salas, copa-cozinha, dependências de empregada, terreno 800m2. Entrada NCr$ 50 000 restante 90 000 a combinar. Rua Getulio Vargas, 38 tel. 52-6201.

VENDE-SE ap. tipo casa, sl., tres qts. e dep. compl. Rua Valparaiso 19, ap. 102, tel. 28-2139.

R. MANGARATIBA

ITAGUAI — Vende-se terreno c/ 3 000 m. Km 37 Pres. Dutra, com 500. Prestações a combinar. Tel.: 38-6569. Sr. Sérgio.

IBICUI — A melhor praia. 2 salas, 3 qts., 2 banh., copa, coz., varanda. Mobiliada. Ver c/ Sr. Salino no Restaurante (A Casa da Biquinha) 9.000 entrada saldo a comb. Tratar 52-5496. CRECI 1280.

ITAGUAI — Vende-se casa de campo com ótimo pomar. Preço excepcional. Falar com Waldomiro. Casa providência (Itaguaí) ou tel.: 49-7506, Rio. Após 19 hs.

OUTRAS CIDADES

MAGE' — Vendo área com .... 75 000 m2. Tratar: 58-7509.

COMÉRCIO E INDÚSTRIA

CASAS COMERCIAIS

ARMARINHO — Se você procura uma casa pequena e com boa féria — Vendo armarinho e papelaria. R. Cascais, 178-E. Penha Circular. Próx. Lôbo Júnior.

AÇOUGUE — Vende-se, instalação nova. Rua Calina n. 190-A — Olaria, Bairro Nôvo.

ADEGA e lanchonete, vende-se barato por não ter quem tome conta, casa típica, ver Rua Lucidio Lago, 325. Méier.

AÇOUGUE vende-se em Copacabana na Rua Belford, 231 ótimo negocio e bom contrato.

AÇOUGUE — Vende-se por motivo de viagem. Rua São Clemente, 355. Botafogo. Tel. 26-1981.

ARMAZEM — Passa-se o contrato com moradia, pouco estoque, serve para qualquer ramo. Av. Suburbana, 7695. Abolição.

ARMAZEM — Vendo, negócio urgente, preço barato. Entregue a empregado. Rua Cândido Benício, 662.

ATENÇÃO! Negócio fabuloso! A G.T. peças e Acessórios para Automóveis Ltda. A mais conhecida na Guanabara, vende as suas 3 lojas no Pôsto 6 — Copacabana — Além das outras atividades, só como locadora Motonetas Honda, Lucra NCr$ 1 000,00 por dia — Tratar no local, na parte da tarde, Rua Francisco Otaviano, n.º 67-A, B e C — Domingo de manhã.

ATENÇÃO — Comestiveis finos, contrato 5 anos, começar em abril 69. Otima féria garantida, ver e tratar Rua General Venâncio Flores, 300-B — Leblon.

AÇOUGUE — Vende-se um com ótima freguesia na R. Alm. Artur Costa, 432 por motivo de viagem J. América.

AÇOUGUE — Vendo em Copacabana, motivo não poder tomar conta, 40 com 15 de entrada. Ver à R. Ministro Viveiros de Castro n.º 47.

ARMARINHO — Vende-se, ótimo ponto. Contrato 5 anos, bastante facilitado. Ver e tratar na Rua do Riachuelo n.º 148-C.

AÇOUGUES, padarias, bares e lanchonetes, postos de gasolina — Vendemos as melhores casas do ramo. Tratar com Cordeiro ou Freire no escritório contábil Catete, Rua do Catete 344-102. Tel. 25-7296, CRECI 125.

AÇOUGUE — Vende-se um, Jardim América. Rua Charles Gounod, 172-A. Est. Boas e C. Nôvo.

ATENÇÃO! — Por motivo de tratamento da saúde, vendo em cidade de veraneio e em ponto central, prédio e residência medindo 24 x 36, atualmente com o ramo de bar, boliche e restaurante dançante, podendo ser transformado para supermercado, padaria ou outro ramo qualquer. — Ver em Barra de São João no boliche, com o Sr. Campos. Para informações ORG. DANIEL FERREIRA. Rua 7 de Setembro, 88, 2.º andar Tels. 32-3638, 42-0975. CRECI 236.

ARMARINHO — Vendo. Faço qualquer negócio. Rua Cristóvão de Barros, 11-A — Realengo. .. ...

ATENÇÃO! — Vendo armazém barato, com boa copa, grande estoque, 2 moradias, bom contrato. Aluguel 60,00. A melhor casa do local. Motivos de doença e viagem. Tratar com o próprio, Rua Francisco Vale, 35 — Cascadura.

ABATEDOURO — Vende-se. Rua Visconde Santa Isabel, 85.

AÇOUGUE — Vende-se, na Rua Conde de Bonfim, 1263. com o próprio.

AÇOUGUE — Vende-se contrato 6 anos. Botafogo tel. 26-3332. Sr. Barcelos. Facilita-se.

BAR, S. PEDRO — Estr. Plínio Casado, 1 393 Nova Iguaçu. Vendo 25 000,00 c/ 5 000,00, saldo em 500,00 mensais. Contrato 5 anos, aluguel: 80,00, féria 7 000,. Tratar no local.

BAR — Féria 4 500, cont. 9 anos, c/boa moradia, pont. excepcional, mal trabalhado. Pco. 32 c/12 letra comb. Tr. tel. 29-9976 c/Abreu. CRECI 1 304 — R. Carolina Machado, 32.

BAR — Vende-se na Rua Gastão Penalva, 181, c/moradia. Trata-se no local.

BOUTIQUE — Vendo centro de Madureira, artigos femininos com aparelhagem para cabeleireiro, montagem de 1a. toda decorada, serve para outro negocio, informações Almerinda Freitas, 35/401 ou 32-8181. Jorge. CRECI Proc. 1754.

BAR — Vende-se 2 moradias da esquina, ponto bom, Bom movimento. Tratar no local na Rua Dona Clara, 192 — Madureira.

BAR — Vende-se barato, boa féria, entrada facilitada. Tratar no local. Rua Cordovil, 665. Parada de Lucas.

BAR — Vende-se boa casa, ótimo ponto, motivo descanso. Estrada Intendente Magalhães, 845.

BAR — Instalações novas. Contrato nôvo. O mais movimentado do lugar. Vende-se. Rua Saravatá, 35-B — M. Hermes.

BAR — Vende-se, féria 7 milhões, motivo outros negocios, urgente. Tratar Rua Buarque de Macedo n.º 28, Catete.

BOUTIQUE NO CATETE — Passo contrato comercial com instalações de luxo, móveis jacarandá, vitrina; contrato nôvo, aluguel barato, ótimo ponto, sem estoque. Entrada 5 000 novos, restante a combinar. Ver à Rua do Catete, 214 Loja 5. Maiores infs. na FRISA S/A. Tels.: 22-0087 e .. 32-8803 — CRECI 205 e J-263.

BAR MERCEARIA — Vendo com moradia, horário comercial, contrato e aluguel a combinar. Rua Pompilio de Albuquerque n. 321 — Encantado.

BAR E RESIDENCIA — NCr$ .... 10 000 c/ 3. Ver c/ Geraldo ou Jorge na Praça Liberdade, Nova Iguaçu, ponto taxi.

BAR com moradia — Vende-se, contrato 5 anos, féria boa. Estr. Intendente Magalhães, 381-C — Campinho.

BAR E RESTAURANTE — Vendo p/ NCr$ 35 000 c/ 30% entrada, incluindo prédio retirada mensal NCr$ 7 000,00, próximo a Chevap na área futuro centro industrial GB. Ver local sábado e domingo. Av. João XXIII, 1 583, fone 95-0413 Cetel. D. Hilda.

BAR E MERCEARIA — Vende-se, moradia, aluguel 45,00, féria .. 7 000,00. Rua Honorio, 969-A — Cachambi.

BAR LANCHONETE — Vende-se barato. Feria 12 000,00 só em salgadinhos e chopp. Tratar com o próprio na Rua Silva Pinto, 68.

BAR — Vende-se com residência na Rua Fernandes Guimarães, 74. Botafogo.

BAR Caipira, c/moradia, boa féria. Contrato nôvo. Vendo por motivo de doença. Rua Abageru, 17-A. Final ônibus Praça. 15 — Vila Kosmos.

BARRA da Tijuca, vende-se bar e rest. 27-8072. Teixeira.

BAR — Vendo barato, motivo mudança, ótimo p/ casal, boa féria e estoque. R. Pinto Teles, 401 c/ o próprio.

BAR, adega e lanchonete. Vendo barato ótimo ponto para churrascaria. Rua Lobo Júnior n. 1868. Penha.

BAR RESTAURANTE BOITE — Famoso em Copacabana com boas férias, vendo facilito ou procuro sócio impossibilitado tomar conta sozinho contrato novo, telefone 56-6588.

BAR — Vendo urgente, motivo viagem. Féria 11 000. — Aluguel 200,00, cont. nôvo. Rua Lino Teixeira, junto ao 308, Jacaré com Pedro ou Fernandes.

BAR — Com residencia fazendo boa féria, vendo barato montagem muito boa. Tratar no local, estrada do Barro Vermelho n.º 1271. Colegio.

BARES — Varejos, Lanchonetes. Vendemos e aceitamos sócio, féria de 4 000,00 a 30 000,00, bem financiadas. Também temos padarias, etc, Bernardino M. Sá, Av. Nilo Peçanha, 38 sala 5, Nova Iguaçu — CRECI 293.

BARES, Caipiras, Lanchonetes, etc. — Caipira nos Pilares, c/moradia, f. 9 mil. Só em bebidas e salgadinhos. Vende-se c/17 dos compradores, bar no centro de Bonsucesso, f. 7 mil. Vende-se c/12 dos compradores. Bar em Olaria, inst. novas, cont. nôvo, horário comercial, f. 8 mil. Vende-se c/13 dos compradores. Caipira em São Cristóvão, cont. nôvo, aluguel, não paga, ainda recebe horário comercial, f. 11 mil, só em pé, vende-se c/30 mil dos compradores. Além destas temos em tôda GB, centenas de casas dêste gênero c/entradas bem facilitadas. Visite-nos sem compromisso, e verá que BONS NEGÓCIOS E' COM A ORG SOMAFIEL, R. Cardoso de Morais, 92, s/304/5, c/Sr. João ou Barbosa.

BAR — Vende-se em Vicente Carvalho, por doença. Ver e tratar na Rua Ibitinga, 156-A. Preço 11 c. 5. Não paga aluguel.

BAR — Vende-se por motivo de doença. Tratar na R. José dos Reis 495, Eng. de Dentro, tem moradia.

BARES, caipiras e rest. nas zonas norte e sul da cidade. Temos muitos c/ entr. de 15 a 300. Se quer fazer um negócio seguro e honesto, procure o FENIX. O rei dos bons negócios. Rua Alvaro Alvim, 21, 7.º, c/ Amaro Magalhães ou Martins.

BAR — Hor. com. casa muito lucrativa, féria 28 m., chopp e salgados. Vende-se ou admite-se sócio c/ grande facilid. Tratar Rua Buenos Aires 104 gr. 21, tel. 52-7975. Carlos. CRECI 1269.

BAR e Lanchonete — Méier — Contr. 7 anos, al. barato, chopp da Brahma, casa muito lucrativa, não abrindo aos domingos. Féria 11, c/ apenas 35 dos compradores. FENIX Rua Alvaro Alvim, 21, 7.º, c/ Amaro Magalhães ou Martins.

CAIPIRA — Na melhor ponto centro. Vende-se f. 35 m. Insts. novas. lj. em edif. Contrato nôvo. Grande oportunidade. Tratar Rua Buenos Aires 104 gr. 21. Tel. 52-7975. Carlos, CRECI 1269.

CAIPIRA — Niterói — Fér. 50, só em Chopp e salgadinhos. Bom cont. Edif. c/ apenas 180 dos compradores. FENIX, onde o grande e o pequeno capital são atendidos c/ a mesma atenção, Rua Alvaro Alvim, 21, 7.º c/ Amaro Magalhães ou Martins.

CAIPIRA — Centro. F. 14 cont. novo. Ed. Horário comercial, 130 c/ 45% de entrada. FENIX, Rua Alvaro Alvim, 21, 7.º c/ Amaro Magalhães ou Martins.

CANTINA escola, vende-se. Rua 24 de Maio, 1 209 — Meier.

CAIPIRA na Tijuca, F. 18. Não dá comida, só bebida e salgadinhos, c/ apenas 45 dos compradores. FENIX informa. Rua Alvaro Alvim, 21 7.º c/ Amaro Magalhães ou Martins.

CENTRO, sobrado 7 salas, vazio, contr. com. juntas ou separadas. Passa-se contr. aluguel de tudo 200. Ver Leandro Martins. 3, esquina Acre.

CASA materiais de construção — Vende-se bom ponto, tem boa freguesia. Rua Manoel Reis 731. Nilópolis.

CAFE — BAR — RESTAURANTE — Vendo Botafogo. Otima féria, Antigo no local. Facilito. ALMIR — 42-2598 — 48-7621. CRECI 1.308.

CAFE' E BAR — Vendo contrato nôvo e aluguel a combinar. Ver na Rua José dos Reis, 171.

CAFE E BAR — Vende-se barato por motivo de viagem. Fazendo boa féria, Rua Borja Reis, 781, loja F. Engenho de Dentro.

CAFE BAR — Sampaio. Rua Palm Pamplona n. 474. Perto Sinal, loja grande 7 portas, aceito oferta.

CAFE' E BAR — Vende-se, à Rua Estância n. 10-C — Padre Miguel.

CAFE E BAR — Vendo em Jacarepaguá. Tratar na Rua Quiririm, 376-A — Vila Valqueire.

CAFE' bar e restaurante — Vendo bom preço contrato novo 5 anos tratar com o Sr. Alberto. Rua Barão Mesquita, 524.

CAVALCANTE — Vendo bar mercearia, boa féria, grande estoque na Rua Barão do Bananal, 197 p/ motivo doença. Tratar no local.

ESTACIO — Passa-se excelente contrato de loja comercial, localizada próximo a Casas da Banha, com ótimas instalações. Tratar no horário comercial com o Sr. Júlio, Rua Haddock Lôbo n.º 347-B. Tel. 48-1192.

ESTADO DO RIO — Guaxindiba de S. João da Barra. Vende-se frigorífico bem montado peixe e camarão. Terreno proprio 13x31. Tratar tel. 27-8160.

FARMACIAS DROGARIAS-Minervino especializado, vende melhores pontos 14 às 17h — 22-8801 — Av. R. Branco, 108 s/ 603.

FERRO VELHO — Vende-se em Rocha Miranda, grande galpão, loja, terreno de 12x75, caminhão, carroças, cavalos, etc. Tratar pelo tel. 31-1033.

FARMACIA na Tijuca, bem localizada, bom contrato, tôda aparelhada. Rua Uruguai, 194-F.

LOJA — Passa-se o contrato com estoque borracha, p/melhor oferta, R. Mendes Tavares, 35-B. V. Isabel Tratar p/tel. 38-5938 — Antônio.

LANCHONETE centro. F. 35. Bom cont. al. barato, casa muito mal trabalhada c/ apenas 110 dos compradores. FENIX. Rua Alvaro Alvim, 21/7.º c/ Amaro Magalhães ou Martins.

LANCHONETE na Rua Lobo Júnior, 2078. Ideal p/ 2 socios. Fone 30-1188. Vende-se barato motivo não ser do ramo. Tratar no local.

LANCHONETE — Vende-se no melhor ponto de Icaraí. Otima féria, não serve refeições. Tratar à Praia de Icaraí 211, Loja 3 — QUIBOLANCHES.

LANCHONETE — Vendo perto Central. Otima féria, bom contrato. Motivo doença. ALMIR — 42-2598 e 48-7621. CRECI 1.308.

LANCHONETE — Vende-se em Ramos. R. Barreiros, 397. Contrato nôvo, edifício nôvo. Aluguel 90 cruzeiros. Boa féria, horário comercial.

LOJA NA TIJUCA — Vendo c/ sob E' café e bar. Fatura bem. Serve para outros ramos. ALMIR 42-2598 — 48-7621. CRECI 1.308.

LOJA s/ moradia vende-se c/ ou sem estoque de tecidos armarinhos roupas feitas etc. bom contrato de locação ver e tratar no local à Rua Bela n.º 577. S. Cristovão.

MERCEARIA — Quitanda — Vende-se, motivo viagem. Rua Major Avila, 455. Tijuca. Sr. Mamed.

MEERCEARIA E QUITANDA — Vende-se casinha de fino gôsto, localizada na Cinelândia, ótimo para um casal, contrato nôvo, boa féria. Tel. 42-0340.

MERCEARIA c/ boa copa — Santo Cristo. Motivo doença. Vende-se, feria superior 6 000. Tratar Rua Santo Cristo, n. 69 sobrado. Sr. Marques.

MERCEARIA EM COPACABANA — Vende-se, com ou sem estoque, completamente instalada e com um bom açougue — Ver e tratar na Rua Siqueira Campos n.º 210-B. Tel. 56-4421.

MERCEARIA — Vende-se à R. Botucatu, Grajaú, contrato novo, vendendo bem, inf. tel. 47-3527 até 12 h, depois de 13 h. 52-6320, 52-4800. CRECI 682.

MERCEARIA Laticínios — Vende-se à R. Visc. de Pirajá, contrato novo, boas instalações, ponto ótimo. Tel. 47-3527 até 12 h. depois de 13h 52-6320, 52-4800. CRECI 682.

MERCEARIA e casa de aves junto ou separado. Vende-se motivo outros negocios de baixa de edifício. Rua Catumbi, 46.

MERCEARIA — Vende-se boa instalação, ótima freguesia. Bom ponto. Tel., 38-9681.

MERCEARIA — Laticínios — Vende-se grande estoque, bom contrato, ótimo aluguel. Tratar Barão do Bom Retiro 634-B, diariamente.

MERCEARIA — Cachambi. Aluguel NCr$ 60 — Faz contrato novo, tem NCr$ 15 000 estoque, NCr$ 12 000 entrada, 36 x NCr$ 500 — Tel. 25-0334.

OTICA — Vende-se Rua Barão Mesquita, 950, Loja 10 — Bem montada, ótima oportunidade. — Tel. 57-0952. Motivo viagem.

OLINDA — Vende-se loja montada p/ quitanda, açougue 6 000 c/ 1 000 ent. Tratar Rua Elizeu de Alvarenga, 718 próx. à Manuel Reis.

PENSÃO — Vende-se no Centro, c/ boa féria, bom ponto, a mais bem montada do Rio. Tratar sábado e domingo. S. Bento, 24 1.º andar.

PADARIA em Ramos. Inst. novas, cont. nôvo. Não vende cigarros, f. 20 mil. Só balcão. Preço base 170 mil, c/65. Ajudamos na compra. Precisamos de um sócio para esta casa, padaria nos Pilares, Inst. novas. Não vende cigarros, f. 15 mil. Só balcão. Preço base 100 mil, c/40 de ent. Além destas temos em tôda a GB, centenas de casas dêste gênero. Visite-nos sem compromisso, e verá que temos bons negócios. Facilitamos parte da entrada. O R G. SOMAFIEL, R. Cardoso de Morais, 92, s/304/5, c/Sr. João ou Barbosa.

POR MOTIVO de viagem, vende-se um salão de cabeleireiro, em boa localização com contrato a longo prazo. Instalações modernas. Tratar com Srta. Hartmen. Largo do Machado, 29 sobreloja 239. Das 13 às 17 horas, diariamente.

PADARIA — Vendo ver e tratar no local com o Sr. Perez, de manhã até as 9 horas de tarde depois das 17 horas. Rua Felisbelo Freire, 362-A. Bairro Ramos.

POSTO de gasolina e propriedade vende-se Informações Estrada Vicente Carvalho, 1 400.

PADARIAS — Confeitarias. Bons contratos. Uma no Centro com féria de 22 000,00 sem rua, sem copa e sem cigarros, também temos bares, varejos, lanchonetes, tudo bem financiado, Bernardino M. Sá — Av. Nilo Peçanha, 38 s/ 5 — Nova Iguaçu — CRECI 293.

PASSA-SE loja modas grande movimento. Tratar no local. Catete. 274. loja B. Gilberto.

POSTO DE GASOLINA com lanchonete, borracheiro e 2 lojas vazias, tem mais de 20.000,00 de estoque, contrato novo de sete anos, féria de 45.000,00. — Av. Brasil. Km 14. Lucas. Vendo tudo por 110.000,00. Tratar 2a.-feira.

POR MOTIVO de viagem, vendo quitanda pronta para abrir ao lado da padaria preço NCr$ 7 000. Rua Gregorio de Matos, 527. Vigario Geral, tel. 91-0637.

PASSA-SE Agência empregos, melhor ponto de Copacabana, Av. Copacabana, 605/1 203. Tel. 37-9936.

POR MOTIVO de viagem vendo studio de fotografia bem instalado, com muito bom movimento ou passo contrato da loja. Procurar Constantino, Rua dos Andradas, 29, loja 5 — Centro.

POSTO GASOLINA — NCr$ .... 20 000,00 ou NCr$ 60 000,00 c/ proprietário. Facilito. Av. Mons. Félix, 1 062 — Irajá.

PASSA-SE um bar com residência. Tratar Rua do Trabalho 545 — Plastin, Nova Iguaçu, com Laerte.

QUITANDA — MERC. Méier, lenda de oro., b. féria, cont. 5. alug. 100. Vendo barato far. ent. Ver Rua Manoel Alves, 8-C.

RESTAURANTE — Registrado na Embratur e reconhecido pelo Departamento de Turismo como casa turística, localizado em Ipanema, passa contrato por motivo de viagem, com todos os móveis e utensílios por 50 mil cruzeiros novos, com 50% de entrada. Ver e tratar aos sábados e domingos a partir das 12 horas na Rua Visc. de Pirajá 185 (sobrado).

RAPIDO — Vende-se uma oficina de consertos rapidos de sapatos completa em bom ponto no centro à Rua Bento Ribeiro, 6, junto à Central. Tratar com Srs. Adilson ou Darli, facilita-se.

RESTAURANTE tradicional da zona sul, abrindo às 18 e fechando às 21, c/ f. de 50. Vende-se c/ apenas 160 dos compradores. FENIX Rua Alvaro Alvim, 21, 7.º. C/ Amaro Magalhães ou Martins.

SORVETERIA E LATICINIOS — Vendo, em Brás de Pina, Livre e desembaraçada. Tratar R. Guaporé n. 599-A.

SAPATARIA DE CONSERTOS — Alug. 40, cont. 5 anos, 7 c/ 3.500 ou arrenda-se. Av. Suburbana, 7.939-A — Piedade.

TINTURARIA — Vende-se uma agência fazendo bom movimento, motivo falta de tempo, à R. Vol. da Pátria, 1, loja 22. Tratar com o Sr. Joaquim, tel. 38-6022.

VENDO café e bar, c/ bom movimento, ou aceito um sócio, Rua Ubaldino do Amaral nº 55 tel. 32-3234.

NOVA FRIBURGO

(PERMUTO)

Casa em Friburgo, composta de 5 quartos, 2 salas, cozinha, banheiro e demais dependências. Com telefone. Churrasqueira, tôda mobiliada, pequena piscina e casa para empregado. Terreno com 1.0002, todo gramado. Em local exclusivamente residencial. Preço-base: NCr$ 110 000,00. Permuto por terreno ou apartamento na Zona Sul.

CHAVES COM PIMENTEL. Rua Alberto Braune, 65, salas 101-102. Fone: 2141. CRECIERJ 357. (P

VENDE-SE — Casa, tecidos, armarinho, motivo outro negócio, urgente. Ver, tratar Av. João Ribeiro, 422-B — Pilares.

VENDE-SE — Uma mercearia com contrato, casa de esquina com boa moradia, bom ponto, na Rua Barão Bom Retiro n.º 490.

VENDE-SE — Uma loja de louças e artigos domésticos e artigos para presente na Rua Barão de Bom Retiro 95. Tel. 61-3150.

VENDE-SE Salão de Cabeleireiro, Rua Vistula n.º 215, Guarabu, Ilha do Governador. Tratar com Conceição. Local.

VENDE-SE um armazém com residência e copa e mais dependências — No melhor ponto do bairro — Rua General Belford n. 473 — Rocha.

VENDO bar e mercearia com moradia. Rua Conde Agrolongo, 990 — Penha.

VENDO ou troco por taxi uma mercearia c/ balança, ventilador, 2 geladeiras. Contrato nôvo, bom ponto. Rua Vilela Tavares, 374 — Lins Vasconcelos.

VENDE-SE padaria no melhor ponto de Braz de Pina. Motivo de outro negocio. Tratar no local. Rua Bento Cardoso, 721-A — Sr. José.

VENDE-SE mercearia-quitanda — Contrato 7 anos. Ver e tratar com Eduardo, na Rua Coelho da Rocha, 796 — Agostinho Pôrto — Est. do Rio. S. João Meriti.

VENDE-SE bar, motivo doença c/ urgência. Av. Brasil, 17 776. Loja B — IAPC — Irajá.

VENDE-SE casa de tintas em Nilópolis centro na Rua Carmela Dutra, 1854. Tel. 2714. Motivo doença.

VENDE-SE ou troca-se por casa residencial um salão de cabeleireiro. Tratar com Sr. Garcia. Rua da Carioca n. 70 — Centro.

VENDE-SE bar à Av. N. Senhora da Penha, 217. 15 000 c/ 6 000 contrato novo 5 anos. Aluguel 150,00. Aceito proposta.

VENDE-SE café e bar de esquina com boa féria. Contr. nôvo. — Vendo barato. Rua Graça Melo, 296 — Cavalcânti

VENDE-SE mercearia e bar com boa moradia e telefone. Rua 24 de Maio, 246-B. estação Riachuelo.

VENDE-SE bar c/ moradia, motivo de outro negócio, R. B. Bom Retiro, 46, Eng. Novo.

VENDE-SE uma mercearia nas Laranjeiras n.º 336, loja B. Informações Sr. José Moreira.

VENDE-SE um Bar e Restaurante. Com boa moradia nos fundos, entrada independente, com boa féria. Tratar na Rua Viúva Cláudio, 433 — Jacaré.

VENDE-SE um bar à Av. G. Moura, 440, Olinda, fazendo uma fér. 4 500, podendo fazer mais é por motivo de doença. Preço a combinar.

VENDO botequim por motivo de viagem. Rua do Cajá, 844-A. Penha.

VENDO bar e mercearia. Gloria. Facilitado. Presidente Vargas, ... 1146 sala 310. Das 17 às 19 horas. Adhemar.

VENDE-SE um bar e mercearia, em Bangu. Rua Rio da Prata n. 1 040 — Preço 22 000. Entrada a combinar.

VENDE-SE casa, de aves, fazendo ótimo movimento de varejo 600 quilos aves e 600 duz. de ovos. Ver e tratar Rua Clarimundo de Melo. 1 149.

VENDE-SE 1 mercearia c/ moradia. b. frigorifico, geladeira, bem sortida, boa féria. Tratar na Rua Sapopemba, 906 — B. Ribeiro.

VENDE-SE um caldo de cana. Av. Suburbana, 10 477 — Cascadura. Tratar com Sr. Antônio ou Sr. Joaquim.

VENDE-SE à Av. Suburbana, 9 433 café e bar, com fundos de 30 m e frente para um pôsto de gasolina. Esquina da Rua Vital.

VENDE-SE uma casa comercial, com residência, ou troca-se por carro, ou terreno a Rua Cecília n. 56. Duque de Caxias. Tratar à Av. Presidente Kennedy, 1673, 2.º andar s/ 22. D. de Caxias. Estado do Rio.

VENDE-SE um açougue. R. Uruguai, 403 de esquina c/ moradia, bom quintal que dá p/ guardar 5 ou 6 carros ou qualquer ramo. Tel. 36-6066. Sr. Anselmo.

VENDE-SE uma boa farmácia bem instalada com um bom estoque, situada à Rua Lins de Vasconcelos 523. Telefone 49-0090.

VENDE-SE uma mercearia ponto de esquina bem afreguezada com moradia bastante estoque vendendo leite no balcão 4 carroças na rua não tem concorrente ver tratar na Estrada dos Teixeira, ... 4 600 Jardim Novo Realengo. — Onibus 744.

VENDE-SE casa de aves. R. Maria Passos, 915, Cavalcante, c/ quintal grande moradia e um grande galpão.

VENDE-SE café e bar. Rua Costa Pereira 135. Feria 8 000,00 com moradia ou sem moradia. Telefone 48-2448. Sr. Soares.

VENDO restaurante fino, Tijuca, Chopp Brahma, contrato novo, aluguel antigo, pronto para reabrir. Tel. 34-5142.

VENDE-SE um borracheiro por motivo de viagem. Rua Laranjeiras, 430 loja C.

VENDE-SE — Loja c/telefone. Bom contrato, 5 anos. Ferragens e Mat. Construção. Tel., 52-5915, tôdas manhãs até 10 horas de 2a. a 6a.

VENDO mercearia Rua Assaituba, n. 8. Guarabu, Ilha do Governador. 45.000,00 financiados.

VENDE-SE bar-restaurante, em frente ao cinema São Pedro. Av. Brás de Pina, 21-A. Instalações novas. Proprietário José. Penha.

VENDE-SE uma tinturaria na Rua Fernandes da Cunha n. 726 — V. Geral, c/ residência.

VENDE-SE um bar e restaurante em São João de Meriti, na Avenida dos Trabalhadores n. 301 — Tratar no local.

VENDE-SE Bar e Restaurante, com boa moradia e contrato feito na hora e boa féria. Tratar pelo tel. 30-1929 ou no local com o proprietário à Rua Pirajá, 49 — Olaria.

VENDE-SE — Café e Bar, na Rua Marquês São Vicente n. 218 — Tem moradia. Boa féria, bom preço. Sr. José.

VENDE-SE casa com 18 quartos, todos mobiliados, contrato 5 anos com alvará em funcionamento. R. Morais e Vale n.º 45. Sr. Antônio.

VENDE-SE uma freguesia de pão, motivo de doença. Boa. Tel. 30-3677. Sr. Fernando.

VENDE-SE café e bar féria 7 000 não da comida contrato 7 anos com pequena moradia. Ver e tratar Av. Nilo Peçanha, 2522.

INDÚSTRIAS

CASCADURA — Rua Barão do Bananal, vendo galpão 1 mil m2, urgente, ver e tratar: 56-4442 C-1 267.

GALPÃO — 20x35,50. Vendo em construção à Rua Tenepra, 18 área coberta 450m2. Entrega junho proximo. Jaime Farbiarz e João Breves. CRECI 255 e 1397. Tels. 31-0581 e 31-1011.

GALPÃO — Grande oferta — Vendo na Rua Sotero dos Reis n. 77 (junto à Praça da Bandeira em frente a Ultima Hora), galpão c/ estrutura metálica. Preço e condições excepcionais. Tratar no local das 8 às 18 horas ou diretamente em nossos escritórios na Av. Rio Branco, 156, s/ 801. Tels. 32-3428 — 22-8346 — 22-2798 e 52-8774. Júlio Bogoricin. CRECI 95. (B

GALPÃO tipo loja fino acabamento. R. Paim Pamplona 656. Facilito o pagamento. Tels.: .... 61-2808 — 61-6911 — 61-5657.

GALPÃO — Vende-se. Zona industrial, próximo Av. Brasil, 350m2. R. Cuba, 193.

INDUSTRIA — Vdo. grande metalurgica ou aceito sócio dirigente. Inf. tel. 31-0531 e 58-5532. SENDA IMOB. Creci J-226. E. Silva. (B

INDUSTRIAL — Vdo. predio vazio c/ terr. ao lado na R. Vde. de Niterói, 316 — Otimo ponto p/ com. ou indústria — Trat. c/ J. T. Vieira — Av. G. Aranha, 81, s/ 1204 — Tel. 22-1512, das 16 às 18 — CRECI 155.

INDUSTRIA — Vende-se de artigos de vitrine, display, etc. Boa freguesia. Base NCr$ 30 000. — Fac. Trat. Rua Caruhé, 53, Cordovil. Até 12 horas

INDUSTRIA — Vende-se na Rua Prefeito Olímpio de Mello 901, prédio próprio para indústria ou comércio, escritório, galpão de 350 m2, área total de 1.280 m2. Inf. PREVIA. Tel. 22-0042 ou 32-8989. CRECI J 337.

INDUSTRIA — Vende-se ótima de panelas, etc. Faturamento de 80 mil. Base 400 mil a combinar. Cartas marcando entrevista para cx. postal 100 — Niterói.

JACAREPAGUA — Vende-se serralheria com o imóvel, loja com 320 m2. Av. Nelson Cardoso 511. Tel. 92-1614. Sr. Hélio. Preço a combinar.

NITEROI — Vendem-se áreas e galpões para comércio, indústria, pontos de destaque da Cidade. Tratar Rua Ouvidor 130, sala 618 — Tel. 52-4990. CRECI 550.

PENHA — Pça. Portugal, 31 — Vendo galpão c/ loja ap. em cima, 2 quartos, sala, cozinha, banheiro, vazio, fôrça ligada. NCr$ 120.000,00 c/ NCr$ 40.000,00 entrada, rest. a combinar. Tratar c/ Sr. Miguel. Tel. 30-9320 — Pode ser visto hoje.

PASSO Ponto para indústria com fôrça e moradia. Rua Capitão Rubens, 151 — Marechal Hermes.

RIACHUELO — Vende-se ou aluga-se com 3 pav., 108 m2, 3 salões, luz, fôrça, tel. e mais 1 casa c/ 3 quartos, sala e dependência. Em zona industrial. Detalhes com o proprietário. Tels.: .. 51-4853, 31-1305 e 31-2251.

RUA BRUNO SEABRA, 240, Jacarèzinho, zona industrial. Vende-se um terreno, com 3 galpões para indústria e frente para três ruas. Tratar na Rua Visconde de Inhaúma nº 58/12º andar, com Sr. Carlos, das 9 às 10,30, diàriamente, na sala 1 204.

SÃO CRISTOVÃO — Vendo galpão em terreno de 29x200 a Rua Monsenhor Manuel Gomes, 62. Entrega imediata. Tratar de manhã e à noite 25-2746 e à tarde 52-9074. Sr. Candido. CRECI .. 1204.

SÃO CRISTOVÃO — Vende-se prédio próprio p/ indústria, com galpão de 350 m2, escritórios, sanitários, terreno 1.280 m2, Rua Prefeito Olímpio de Mello 901, Inf. PREVIA Tel. 22-0042 ou 32-8989. CRECI J 337.

DIVERSOS

TRICICLO de refrescos cachorro quente e sanduiches, todo equipado, vendo barato. Rua 24 de Maio, 723 c/ 11.

LOJAS — ESCRITÓRIOS — CONSULTÓRIOS

CENTRO

AVENIDA CENTRAL — Vendo sala gr. 2 entr. c/ divisões, p. 3 salas, móveis e tel. Tratar 52-8913 e 27-3094 — CRECI 14.

AVENIDA CENTRAL — Vendo 1 grupo descupado no 25.º andar, duas entradas independentes. Finamente instalado e mobiliado com cofre e telefone. Tratar e ver no local com o proprietário em dias úteis das 13 às 17 horas ou pelo telefone 52-5605.

ANDAR, centro — Vendo andar novo vazio c/ 250m2. Ver Av. 13 de Maio, 41 c/ Sr. Novaes — Tratar c/ Luiz Oliveira Imoveis. R. 7 Setembro, 88 gr. 407. Tel. 52-0749. CRECI 198.

CENTRO — Vendo salas a partir de 15 000, financiados. Ver e tratar no Lgo. S. Francisco, 26 sala 1003. FRANCISCO CONTE IMOVEIS. Tel. 43-8009. CRECI 1234.

CENTRO — Andar inteiro — Para emprêsa de gabarito, vendemos pavimento de 443 m2 em edifício nôvo com divisões e instalações modernas. Três elevadores, 3 vagas de carro em garagem automática anexa. Entrega imediata. Ar condicionado central. Edifício de categoria. Informações c/ H. C. Cordeiro Guerra e Cia. Ltda. Rua Buenos Aires, 68, 21.º andar. Tel. 31-1895 e 22-0729 — CRECI J-160.

CENTRO — Vende-se à Rua Riachuelo, 234, conjunto de loja, sobreloja e sub-solo, total 750 m2, fundações para 12 andares. Apenas 500 mil c/ 200 de sinal. Av. Rio Branco, 156 s/ 935. Tel. 32-8398.

CENTRO — Vende-se edificio comercial novo, com otima loja e 8 pavimentos corridos. Ver Av. Marechal Floriano, n.º 96. (B

CENTRO — Rua Leandro Martins, 20. Vendemos ótimos conjuntos de escritórios, prontos, c/ saleta, ampla sala, banh. e kitch. Você paga em prestações mensais ou de 6 em 6 meses s/ juros. Ver no local. H. MARTINS IMÓVEIS LTDA. — 7 Setembro, 88, s/ 604/6. Tels.: 22-4966 e 22-4858. (Creci 265).

CENTRO — Av. Presidente Vargas, 529 — 20.º andar, 11 salas, sendo 5 vazias. 400 m2. Preço de 280 000,00 a combinar. Tratar diretamente com o proprietário de 8 às 14 horas em 52-0833. Dna. Hilda.

CENTRO — Vdo. 1 sala com 40m2 em final de const. Entrega em maio. Av. Passos 122 s/ 605. Tel. 52-6270 — 52-3765. CRECI 1121.

CENTRO vendo sala 1a. locação, Ed. Bordalo. Rua República do Líbano, 61 s/ 919 com Sr. Victor, tel. 58-5376.

CENTRO — Vende-se loja e s/ loja, área total 90 m2, 1a. locação Rua Gen. Caldwel nº 187-A. Próx. à Pres. Vargas. Inf. PREVIA. Tel. 22-0042 ou 32-8989. CRECI J 337.

CENTRO — Rua 1º Março transf. cont. 5 anos loja 350m2 mais 2 and. ramo restaurante de luxo féria mensal 50 mil Pco. 800 mil à comb. Tratar CIRAL R. B. Ribeiro, 428 lj. tels.: 36-6303 e 56-8440 até 21 hs. Corretor resp. CRECI 896.

ESCRITORIO — Vdo. frente, novo. edif. exclusivamente comercial, 20 m2 — NCr$ 18, c/ 50% fin. R. Joaq. Silva, 11, s/603 — 45-0259 — CRECI 709.

PASSA-SE contrato de 2 lojas medindo cada 70m2, c/ telefone e fôrças. Tel. 54-0551 — 48-1142 c/ Jorge.

VENDO conjunto c/ 120m2 para pronta entrega c/ 2 ftes., na Av. Graça Aranha, p/ NCr$ 130 000,00 financ. 2 anos. FRANCISCO TORRES. 61-5783 e 52-4133. CRECI 26.

ZONA SUL

APARTAMENTO comercial, com cozinha, banheiro, armario embutido. Proprio para residencia ou cabeleireiro, modista, consultorio ou escritorio. Av. Prado Júnior 145 ap. 204. De frente e está vazio. Ver domingo das 12 às 16h. Tratar 52-7783. CRECI 488.

AVENIDA COPACABANA, 1183 — Loja (180m2) com subloja (160m2) e sobrelojas. Preços fixos e irreajustáveis, pagamento em 30 meses. Corretores no local de 9 às 22 horas. Incorporação, construção e vendas da Construtora Santa Isabel. Av. Graça Aranha, 326, 11.º (sede própria) Tels. 42-0923 e 52-9939. CRECI n. 384.

AVENIDA COPACABANA, 1183 — Os melhores conjuntos comerciais de sala, salão, banheiro e cozinha, com 60 m2. Edifício de alta categoria com fachada em pastilhas de cerâmica, esquadrias de aluminio e apenas 4 p/ andar. Entrada NCr$ 3 300,00 mensal ... NCr$ 400,00. Corretores no local de 9 às 22 horas. Incorporação. Construção e Vendas da Construtora Santa Isabel. Av. Graça Aranha, 326, 11.º sede propria. Tels. 42-0923 e 52-9929. CRECI N. 384.

BOTAFOGO — Lojas. — Vendemos as últimas lojas de frente, próprias p/ qualquer ramo de negócios. Bom preço c/ excelentes condições de pagto. Vá hoje mesmo no local à Praia de Botafogo, 284. Informe-se c/ o corretor. Entrega em 60 dias. Já em funcionamento o Curso Oxford de Inglês. Tratar: H. MARTINS IMOVEIS LTDA. 7 Setembro, 88 salas 604/6. Tels. 22-4966 e 22-4858. (CRECI 265).

COPACABANA — Vendemos, 1.ª locação, 2 [illegible] c/ 140 m2. Juntas ou separadas. Ver no local à Rua Raul Pompéia, 149. Tratar: H. MARTINS IMÓVEIS LTDA. Sete de Setembro, 88, s/ 604/6. Tels. 22-4966 e 22-4858. (CRECI 265).

CONSULTORIO DENTARIO — C/ telefone e ótima clínica, vendo. Motivo mudança. Tel. 26-1726. Dr. Delgado.

COPACABANA — Vendo conj. comercial, 1a. loc., prédio de luxo. Av. Copa., 807. Sinal NCr$ 18 500, saldo financiado — Tratar na R. México n. 148, 11.º — Telefone 22-8397.

COPACABANA — Andar (comercial) vazio 270m2 excelente p/ clinicas, cursos, etc. Vendo o 7º andar da Av. Copacabana n 1 120 (Pôsto 5 1/2). Pço. 280 mil. Condições a combinar. Veja ainda hoje, chaves e inf. no local ou 22-5814 — 32-5735 Adm. Bens PEDRO DA SILVEIRA CRECI 1 336.

CONSULTORIO MEDICO — Vende equipado inclusive tel. NCr$ 45 000. Sinal 20 mil. Saldo em 25 meses s/juros. Av. Copacabana, 542, ap. 408 — Ver e tratar Tel. 37-4316.

CATETE Loja — Passo contrato comercial com instalações de luxo, móveis jacarandá, vitrina, servindo p/ Boutique, etc. Contrato comercial nôvo, aluguel barato, ótimo ponto, sem estoque. Entrada 5 000 novos restante a combinar. Ver à Rua do Catete, 214, Loja 5. Maiores infs.: na FRISA S/A. Tels.: 22-0087 e 32-8803 — CRECI 205 e J-263.

COPACABANA — Vendo sobreloja, 106, Av. N. S. Copacabana, 945. Ver local. Tratar proprietário, tels. 32-7971, 52-4546.

FLAMENGO — (CATETE) — Loja vazia 25 metros de frente. Vdo. na Rua do Catete esq. Pça. José de Alencar. 220m2 — um dos melhores pontos comerciais do Rio. Inf. 22-5814 e 32-5735 Ad. Bens PEDRO DA SILVEIRA CRECI 1 336.

IPANEMA — Loja — Av. Visconde de Pirajá n. 240-A — Vendo ou alugo. Estudo propostas. Tratar diretamente c/ o proprietário, na Av. Erasmo Braga n. 277, s 607. Tels. 22-6167.

LOJA — Av. Copacabana — Transfiro c/ ou s/ estoque. Contrato novo. Só trato pessoalmente e c/ o interessado. Tratar à R. Edmundo Lins, 26, Lopes de Castro — CRECI 330.

LOJA — COPACABANA — Vendo com 160 m2 e mais subsolo com 160 m2, alugados com ótimo contrato. Aluguel mensal NCr$ .... 1 400,00 com correção monetária semestral. Preço: NCr$ 140 000,00 à vista ou a combinar. Tratar a partir de 2a.-feira pelos telefones 43-3959 e 23-8676 c/ Dna. Estephania.

LOJAS — Vendo e passo contrato de diversas lojas, Catete, Laranjeiras, Gávea etc. Tratar Catete 344-102 Freire. 25-7296. CRECI 125.

PÔSTO 4 — Loja e sobreloja c/ 240 m2. Pronta entrega. Vendo ou alugo. R. Siqueira Campos 16-A, A 10 passos da praia. Inf. 45-2759 das 12 às 14 e 18 às 21 horas. Júlio.

LOJA — Compra-se pequena zona sul local movimento. Tel. ... 47-0863.

PASSA-SE por motivo de doença o contrato de 5 anos do sobrado na Rua do Catete, 191. D. Cezarina.

SALA — Av. Copa., Pôsto 4, frente. 25 000 entrada, restante facilitado. Tratar Rua Francisco Sá, 61, ap. 503. Tel. 47-3330.

SALA COMERCIAL — R. Santa Clara, 33, s/ 406, grandes janelas para o mar. Ver local, Sr. Martins. Tel. 56-9908.

SALA frente 70m2. Edif. Gonçalves Ledo, Copacabana, 647. Inf. 47-0542. 12h.

VENDEM-SE conjuntos em prédio, exclusivamente comercial no melhor ponto de Copacabana, Construção iniciada, tratar diretamente com o proprietário pelos telefones 52-9816 e 52-8898. Dispensa-se corretores.

VENDEMOS magnificos grupos de salas comerciais à Praça Demétrio Ribeiro, 17 Inicio da Barata Ribeiro. Apenas 4 grupos por andar com WC privativo. Sinal 1 000 saldo 30 meses. Construção da Construtora Veramar Ltda. Plantas e detalhes Jaime Farbiarz e João Breves. CRECI 255 e 1397 Tels. 31-0381 e 31-1011 à Av. Rio Branco, 151 s/loja 210.

VENDO 3 excelentes lojas na Rua Francisco Sá, 88. Tratar Hilton Uchoa Cavalcanti. Av. Erasmo Braga, 277 s/ 1211. Tels. .... 22-1569 e 42-4472. CRECI 362.

ZONA NORTE

ATENÇÃO — Loja vazia, posse imediata. Vendo por 13 milhões à vista. Ver na Rua Uranos, 1 525 loja A. Olaria. Diàriamente. Tratar c/ "S. VIEIRA". Tel.: 22-4337 das 12 às 18h. Compra e venda de imóveis. CRECI 1 499.

AVENIDA DOS ITALIANOS — Vdo. 4 lojas bem alugadas, algumas c/ contrato a vencer. 26-9846. Prado. C. 759.

CASCADURA — Prédio. Loja vazia c/ entrada lateral. Vendo. Precise obras. Preço entr. 5 000. Ver Rua Sidônio Pais 277. — Tratar 22-4374 e 56-3729.

CASCADURA — Salas e lojas. Em frente a estação. Vende-se para entrega em 60 dias. Sinal a partir de NCr$ 2 700 e prest. NCr$ 350. Corretor no local. Tratar na VIMAP. Av. Rio Branco, 156 gr. 1302/3. Tels.: 52-8820 e 52-1460. CRECI 1213.

HONÓRIO GURGEL — Lojas — Vendo 4 lojas vazias por 20 000 cruzeiros novos na Estrada João Paulo, 56 — em frente a estação. Tel. 22-4767 e 52-1547. Sr. James ou Gabriel.

INHAÚMA — Vende-se loja com residência e quintal. Informações diretas com proprietário, de segunda-feira em diante. Telefone 54-3438. Sr. Primo.

LOJA — Largo da 2a.-Feira — Otima loja com 260 m2 na Rua Haddock Lôbo. Entrega em 60 dias. Preço 210 mil, facilitado em 20 meses, sem juros. NATAN BERMAN. R. 7 de Setembro, 66, 3.º. Tels. 52-2281 e 32-6172 — Creci 8.

LOJAS — Oportunidade — Rua Barão de Mesquita. Praça Sachet. Vendo 3 lojas que se comunicam com 270 m2 e um sobrado p/ moradia com sala, 4 qts., etc. Ocupada, parte sem contrato — NCr$ 100 — UNIL, Av. Pres. Antônio Carlos, 615, 2.º pavto. Tels. 32-6858 e 27-7223 — Corretor resp. José Mauricio Ribeiro. CRECI 194.

LOJA — Vendo à R. Mariz e Barros, frente Gaffrée c/ 60ms. P/ 75 000 c/ 50%. Tel.: 54-3750.

IMEDIATA. Vendo por 13 milhões à vista. Ver na Rua Uranos, 1 525 loja A. Olaria. Diàriamente. Tratar c/ "S. VIEIRA". Tel.: 22-4337

MEIER — Loja Centro passo cont. nôvo, ponto excepcional para qualquer ramo. Vendo c/estoque ou sem, pço. barato. Aceito 10 milhões sinal. Trt. Cascadura. R. Carolina Machado, 32 c/Abreu. CRECI 1 304. Tel. 29-9976.

PILARES — Av. João Ribeiro, 666 — Vendemos 2 lojas com 35 m2 e sanitários. Ver e tratar no local diàriamente. IMOBILIARIA VELASQUES LTDA, CRECI J-291.

PILARES — R. Edmundo, vendo uma loja. Preço: 17 mil c/ 5 mil prest. de 170. Chaves Av. João Ribeiro 50, sala 201. C. 1538.

PASSA-SE contrato de uma loja no melhor ponto de Ramos, à Rua Euclides Farias n. 22, loja instalada e serve para qualquer ramo. Tratar no n. 11 na mesma rua.

PASSA-SE contrato de loja com telefone, contrato de 5 anos — T 5,50 x 20, fica situada na Rua Cardoso de Morais n. 366, Ramos — Tel. 30-2351 — Tratar mesmo lugar.

RIACHUELO — Lojinhas — 24 de Maio, 316 — ótimo ponto. NCr$ 14 000,00. Facilitamos e financiamos. Ver no local. Tratar: IMOBILIARIA PÃO DE AÇUCAR S/A. Assembléia, 51 — 8.º andar. Tel. 22-7365. J-285. CRECI 722.

VENDO linda loja por 7 500 de entrada, restante como aluguel. Ver Estrada Velha da Pavuna, 1 413.

VENDE-SE as lojas da Rua Maria Freitas de nºs 52-56 c/contrato. Tratar na Rua Domingos Lopes, 760 c/o Sr. Manoel Dias das 10 às 12 horas.

VENDO conj. de salas, com 53 m2. Ver R. Conde de Bonfim, 395 s. 505, ed. comercial Tijuca, esquina da Praça Saens Pena. Ótimo negócio. Maiores det. Machado. Av. 28 de Setembro, 345. Te.: 58-0522. CRECI 1275.

VENDE-SE uma sala com 42m2 serve para cabeleireiro ou curso. Preço 25 000 c/ 10 000 de ent. Aceita-se propostas. Tratar com André R. Cap. Barbosa, 711 s/ 712. CRECI 1176. Alzeir.

VENDO loja c/ telefone 38-7566, contrato 4 anos. Rua Ferreira Pontes, 596-A. Grajaú.

DIVERSOS

LOJA no centro de Meriti. Contrato de 5 anos — Tratar c/ Irineu, Rua N. S. das Graças n.º 706, s/ 103 — S. J. de Meriti.

LOJAS — Belo Horizonte, centro, vendo vazias 2 grandes e 11 pequenas, ponto espetacular, P/ super mercado, açougue, bares ou qualq. ramos baratíssimas. 56-6588.

NITEROI — Vende-se ou transpassa-se lojas, pontos privilegiados do comércio da Cidade. Tratar Rua Ouvidor 130, sala 618. — Tel. 52-4990. CRECI 550.

IMÓVEIS DIVERSOS

SÍTIOS — CHACARAS — FAZENDAS

ATENÇÃO — Frente para Estrada Rio-Terezópolis (Serra) entre os Km. 44 e 45, lado direito, vendo 10 000, 60 000 ou 270 000m2. Inf. Araujo ou Naninho, Pôsto Texaco, Parada Modêlo. Marcar entrevista 25-2499 (segundas e sextas).

A VENDA, Jpguá, sítio p/Largo da Taquara, c/3 150m2, t/plantado, casa água e luz. R. Macembu, 271, sinal, 20 rest. 2e. Tels. 52-0982, 52-8551. Creci 1 294. Dr. Lisboa.

CAMPO GRANDE — Vdo. espetacular sitio, 10 mil m2 na Estação, c/ casa e frutas. Inf. Tel. 34-5647 — CRECI 1387.

CHACARA vendo linda boa casa completa mais benfeitorias a cinco minutos asfalto com 2 856m2. Preço NCr$ 15 mil, aceito Volkswagen a partir ano 64 como parte pagamento, saldo a combinar. Mais informações, Sr. Luiz. Fone 60 Magé.

CHACRINHA — Vendo (ou alugo) aprazível, 2 400 m2, c/ boa casa mobiliada, C. Grande. Inhoaíba. Inf. 27-2758 — Facilito.

FAZENDA 108 alq. geom. 70% vargens, oitenta minutos Niterói p/ BR 101, sede mobiliada, várias montagens, tratador, pastagens p/ 400 cabeças, toda cercada em braúna, bananais e laranjais, muita água. Base NCr$.... 230 c/ 30% entr. rest. a combinar. Duque de Caxias, tel 28-34.

FRIBURGO — Sítio 7 1/2 alq., pastos, capineiras, canaviais, todo cercado, muita água dado Hol., uma Rural e reboque. Vendo, troco ap. Rio. Tel.: 49-7977.

FAZENDA — Vende-se uma c/ .. 287 alqs., sendo 200 em matas, restante pastarias, lavouras bananas, rio encachoeirado. Boas aguadas. Dist. 2 Km. Estr. Rio Dourado. Est. Rio a 170 km Rio. Tel.: 58-6256. Base 90 000.

FAZENDA — Vende-se c/ aprox. 235 alq. geom., a beira mar, área loteável, plant. bananal e mata virgem. A 100 km do Rio, pela nova litorânea Rio/S.P. Tel. 27-9136.

FAZENDA PERTO DE CABO FRIO — 200 alqueires geométricos, com ótima sede colonial e toda tratada em pastagens e plantação de citrus. Preço NCr$ 5.000,00 por alqueire com 50% de entrada. Tratar pelo telefone 52-7118 com Sr. Alvaro.

JACAREPAGUA' — Vendo um sitio com 73 000 (setenta e três mil metros), com bananal, laranjal, 2 casas, água de cachoeira, estrada de carro, até a porta. Estrada dos Bandeirantes, Kilometro 14, Rua Bôca do Matto, procurar José Mello.

LARGO DA TAQUARA — Jacarepaguá, Rua Macembu, 271. Vende-se sitio com casa, luz, água encanada, etc. Tratar telefones: 47-5786 e 43-5684.

PETROPOLIS — Vendo sítio em Secretário c/ 16 mil m2, 2 casas, pomar, eucaliptos, moenda de cana, benfeitorias. Facilito em 2 anos. Inform. 34-6315 — Nelson.

PATI DO ALFERES — Vendo sítio Mocambo Azul, 10.000 m2, casa, pomar, instalações água, luz, gás e telefone. NCr$ 45.000. Telefone 48-5679.

RIO DO OURO — Sítio junto asfalto, casa construção moderna, espaçosa, água, luz. Detalhes: José Clemente, 30 sob, telefone: 2-4282 — CRECI 214 — Niterói.

SITIO — PARACAMBI — 18 km da via Dutra, Km 46, Estrada asfaltada grande pomar, ótima residência, 2 aps., c/ 3 peças. Preço 60 000, sendo 20 000 de ent. e o resto a comb. M. D. pelo tel. 45-0592.

SITIO na Rod. Pres. Dutra. Km 82, com ótima e grande casa de 5 quartos, casa de caseiro, garagem p/ 2 carros. 4 000 m2. todo arborisado de frutas, pequena piscina, aves, coelhos e porcos, com luz elétrica, a beira do asfalto. NCr$ 30 000,00 facilitado. Informações Tel. 26-1083.

SITIO — Itaguaí, vendo com 23.000 m2, todo plantado, 2 ótimas casas, de laje, uma com 3 qt. [illegible], garagem, varanda. Aceita apt. no Rio. Tratar Catete 344-102 Freire. 25-7296. CRECI 125.

SANTA CRUZ — Vendo sítio 30 x 125 m. Tr. 7 de Setembro, 88, s/ 702. Tel. 32-4941, 22-5507. CRECI 70 — Lea.

SITIO — Caxias. Vendo ou troco por apartamento no Rio sítio com belíssima residência c/ 4 qts., 2 banhs., copa-coz., área, casa 520m2 granja automática para ... 8 000 aves terreno com 10 000m2. Ver Estrada Automovel Club, 2345 — Jaime Farbiarz e João Breves. CRECI 255 e 1397. Tels. 31-0881 e 31-0342.

SITIO vendo c/ 6 alq. c/ grande laranjal, coqueiral e etc. em produção, todo cercado, rio nos fundos, próximo de Hospital, Escolas, Clube e comércio, c/ casa de caseiro a 1 200m do asfalto e várias linhas de ônibus para o Rio. Aceito imóvel ou carro, base 70 mil cruz. novos. Piranema E. do Rio, tel. 26-6930 — Sr. Macedo.

SITIO em Itaboraí — Vende-se com área de 20.459 m2, todo plantado, com laranjeiras novas, casa nova, de laje. Preço a combinar. Informações Rua São Bento, 24, 1.º andar, em Niterói, Av. Amaral Peixoto, 36, 9.º andar, com o Sr. Melo. Telefone 2-3486 à noite 2-4420.

SITIO — 3 000 m2 — Próximo à Pedra de Guaratiba, em estrada asfaltada, com condução, com árvores frutíferas — Sem casa — Vendo ou troco por carro nacional — Tratar à Rua 2, bloco 13, ent. 4, ap. 102 — Guadalupe.

SITIO em Petrópolis. Vende-se na Estrada do Contorno Km 58,5, entrada Rincão Sta. Cruz, Sitio Nossa Casinha, tels. 56-3034, 43-6731.

SITIO RETIRO FELIZ — Belford Roxo. Vende-se casa campo — 36-0723.

PRAIAS E VERANEIO

ARARUAMA — Vendo área maravilhosa, 1 100m2 preço 5 mil cruzeiros. Tratar c/ Curio. 56-4423.

ARARUAMA — Vende-se uma casa, com praia própria. Centro da cidade. Informações Niterói telefone 2-2014.

ARARUAMA — Praia dos Coqueiros. Vendo lote de 15,00x33,50 na Rodovia Amaral Peixoto pela melhor oferta a vista. Tratar .. 23-1870. Sr. Enrique horario comercial.

ARARUAMA — Vendo terreno 12x30 junto à praia, com água e luz. Tratar na Rua Teodoro da Silva, 981 ap. 104 — Grajaú.

ARARUAMA — Vdo. sítio com 22 000 m2, plantado, c/ 1 000 laranjeiras e mamoeiros, a 10 minutos da praia, na Estrada Rio Bonito—Araruama (asfaltada). Tratar Lgo. da Carioca, 5, s/ 420. Tel. 22-1532.

ARARUAMA — Frente Lagoa, casa espetacular, vendo, Km 93, entrar Rua Alegrete até praia, casa rosa, à direita. Tel.: 2-6787 Nit.

COMPRO — Vivenda mesmo modeste zona de veraneio, condução próxima. Entrada 5 000,00, resto combinar. Tel.: 47-9942.

CASA EM CAMPINAS São Paulo, permuta-se casa em Campinas, Bairro de nova Campinas, Salão Paulo, com telefone, por casa na Zona Sul, no Rio. Aceita-se oferta para venda. Tratar com o proprietário pelo tel. 26-2882.

LAMBARI — Vende-se apartamentos novos, casas, terrenos e sítios. Construimos e fazemos reformas em geral. Procure em Lambari o Sr. Simões na Rua Barão do Rio Branco, 86/88 no conjunto residencial Vicente de Paulo — CRECI 180. C. Postal 61 — No Rio tel.: 90-1540.

OPORTUNIDADE — Vende-se em Macaé, ótima casa a 30 m da praia, c/ 2 qts., sala e dependências, cada pavimento com pequeno terr. Preço NCr$ 30 000, ac. prop. à vista. Trat. 22-0581 ou 32-1038 — CRECI 605. Guanabara.

PRAIA LINDA — Araruama. Vendo por motivo viagem, excelente lote com 300 m2. 5 000 a vista. — Tratar Tel. 57-6061.

PONTA NEGRA — Vdo. lote Jardim Balneário Bambuí, c/ titulo sócio proprietário. Ponta Negra Iate Clube. Inf. 32-3594.

PRAIA DE MAUÁ — vende-se uma área de 2 000m2, tôda plantada e cercada, local ótimo para veraneio, perto da praia. Preço de ocasião. Tratar com o prop. Dr. Luiz Carlos — 45-4418.

Área — 21 mil m²
Duque de Caxias

Vendo excelente área. Servindo para indústria ou grande incorporação, com gabarito de 4 pavimentos, com 70 lotes. Bairro dos Cavalheiros, a 2 minutos do Centro. Ônibus Bar dos Cavalheiros. Rua Ari Parreira, esquina da Av. Washington Luís. Tratar com prop. Sr. Medeiros 52-9853 ou 26-3539.

Av. Suburbana 1.300 m2

Terreno comercial e industrial 35 m frente junto 5577 em frente Indústrias Klabin vende-se 160 000,00 sem juros. Props. 43-1759 e 43-9023.

Alto da Boa Vista

Vende-se à Estrada da Vista Chinesa número 789 excelente casa em terreno de 8000 m2 com telefone e luz da Light na porta.

Informações com Sr. MILTON. Tel. 46-1997.

Casa
Jardim Botânico

Vende-se: alto luxo com piscina, elevador, ar condicionado, esquadrias de alumínio, vidros Ray-ban. Base 600.000,00. Também aceita-se parte pagamento apartamento em Ipanema ou Leblon. Rua Pacheco Leão, 1 796. Chaves ao lado ou telefonar 47-4125 Maurício ou Therezinha.

Casa no Lins de Vasconcelos

PARA RESIDÊNCIA, COMÉRCIO OU INDÚSTRIA

Vendo excelente casa, assobradada, vazia, recém-reformada, com 3 salas, 6 quartos, 2 cozinhas, 2 banheiros. Terreno 11x88. Preço NCr$ 70 000,00. Ver na Rua Heráclito Graça n.º 58, esquina da Rua Lins de Vasconcelos. Tratar com prop. Sr. Medeiros. 52-9853 — 26-3539.

Compra-se

COPACABANA — IPANEMA — LEBLON

Conjunto de salas comerciais com área útil de 140 m2 a 180 m2. Paga-se 50% à vista — Restante financiado.

Telefonar às 20,30 horas, diàriamente para 27-3457.

Distribuidora de Produtos Alimentícios

VENDE-SE

Vendemos firma distribuidora de produtos alimentícios e uma fábrica de Batatinha frita, anexo, muito bem instalada. Preço de tudo 30 000,00 com apenas 10 000,00 e o saldo em prestações de 500,00 sem juros. Venda livre e desembaraçada de dívidas ou impostos. Interessados favor enviar cartas para a portaria dêste Jornal sob o número 410351.

Grande galpão

Na Rua Clarimundo de Melo, de esquina, vende-se um contrato de uma grande loja vazia e com uma grande área coberta, um grande terreno vazio com luz e fôrça ligada. Pode ser utilizado para indústria ou comércio ou lanchonete. Serve para qualquer ramo.

Tratar R. Bernardo Guimarães 125 c. 1 — Quintino com Sr. HILDA.

Leilão judicial

Execução de Condôminos

RUA PEDRO ERNESTO, 37 — GAMBOA

No Edifício "PROCO VII", em construção já na 7.ª laje, apartamentos n.ºs 304, 504, 603, 604, 701, 904, 1 001 e C-01, de sala, 1 e 2 quartos, cozinha, banheiro, área e dependências. O Leiloeiro Público FERNANDO MELLO vende amanhã, dia 10, às 14,10 horas, em sua loja, na RUA DA QUITANDA, 35.

OBS.: 20% no ato e comissão de 5% ao leiloeiro. (P

Leilão judicial

Execução de Condôminos

BELO APTO. 1 501 — DE FRENTE

Na RUA MACEDO SOBRINHO, 38, esq. de VISCONDE SILVA. Majestoso Edifício "Tôrre Panorâmica", em final de construção. SALA, 3 QUARTOS, 2 BANHEIROS etc. No próprio local do imóvel, o Leiloeiro Público FERNANDO MELLO venderá têrça-feira, dia 11, às 16 horas.

OBS.: Sinal de 20% no ato, comissão de 5% ao leiloeiro e custas de cartório. (P

Petrópolis

15 DE NOVEMBRO, 888

Apartamentos sala 2 quartos dependências. Sinal 1 500 mensal 390 cruzeiros. Saldo BNH 15 anos. Mensal 153 cruzeiros (Plano A) — Vendas local.

CONJUNTO INDUSTRIAL

Localizado próximo à estação do Riachuelo, dando frente para duas ruas.

Vende-se conjunto de dois galpões e um prédio recentemente construídos totalizando 4 000m2 e com fôrça instalada de 800 KVA.

Próprio para comportar os setores fabril e administrativos de variados ramos industriais.

Tratar pelo telefone 61-9657 no horário comercial. (P

MÉIER-RUA VIOLETA 225

APARTAMENTOS PRONTOS

90% FINANCIADOS PELA C. ECONÔMICA

Vendemos as últimas unidades, de sala, 2 quartos, banheiro, cozinha, área de serviço. Com "habite-se". Ocupação imediata. Prestações inferiores ao aluguel. Veja hoje mesmo. Vendas: J. LACERDA (Creci-1226). Av. Nilo Peçanha, 155, gr. 624, tel. 52-0366. (P

OPORTUNIDADE ÚNICA

COPACABANA
UM POR ANDAR

Vendemos espetaculares apartamentos à Rua Aires Saldanha n.º 54 — ÚLTIMAS UNIDADES, prontos em 60 dias, vista para o mar — prédio fachada em pastilhas — esquadrias de alumínio — vidros Ray-Ban — salão — living e quartos — área total de 96 m2 deps. completas empregada — banh. social — acabamento de super-luxo — azulejo côr em tôda altura — piso parquet paulista e pisos marmorizados — pintura a óleo — Preço a partir de NCr$ 75.000,00 facilitados — Tratar com proprietário — Av. Rio Branco, 156 — Sala 810 — Tels.: 42-7817 — 36-7839 ou 57-1789 (domingo) no local com Sr. Lima.

PRÉDIO NO CENTRO

Vende-se na Rua Teófilo Otoni, 72, ótimo prédio vazio, com loja e mais 3 andares.

Serve para Agência Bancária, casa de câmbio ou Agência de Turismo.

Tratar com
IRMÃOS GUIMARÃES ADMINISTRAÇÃO DE BENS S.A.
Rua 1.º de Março, 13 — Tel.: 31-0080 — CRECI 1524.

Terreno Para Grande Indústria

Necessitamos de um terreno com área de 50 000 m2, localizado perferencialmente numa das seguintes áreas: Av. Presidente Dutra — Av. Brasil ou no Estado do Rio, com proximidade e fácil acesso à Guanabara.

Cartas para a portaria dêste Jornal sob o número P-53476, juntando a planta e prévio relatório mencionando preço e condições de pagamento. (P

Campo Grande

Vendo granja funcionando. Para 12 000 aves com 15 650 m2, 2 residências, água, luz e fôrça. Estrada do Mendanha, 2 406. Preço de ocasião. NCr$ 140 000,00.

Grupo de salas

Avenida Presidente Vargas, esquina Miguel Couto, andar alto — 100m2 — c/ lambris, armários embutidos, elevadores Otis. Edifício Palácio Mercantil. Tratar c/ Sr. Miguel ou Francisco. Tel. 52-3853 — ... 22-3954.

Grande área

Avenida Automóvel Clube

Vende-se com aproximadamente 5 000 m2, totalmente plana. Tratar com o Sr. Octávio, Av. Almte. Barroso, 6, grupo 705.

Hotel Guarapari

C/ 56 aps., restaurante bar, servindo também para rua — Passo contratos c/ instalações junto principais praias — Tel. Rio 57-3173, Guarapari 222.

Nilópolis

Vendo à Av. Mirandela, 17-A, área c/ 700 m2 — a 150 metros da estação. Tratar fones: (Mesquita), 7291 ou 7141 c/ Rogério ou Pedro.

Nova Iguaçu

Vende-se galpão c/ loja e escritório — situado melhor ponto comercial, c/ água — luz — fôrça e telefone — área 600 m2 — Ver Av. Nilo Peçanha, 1084 — Tratar Rua São Clemente, 185 — Tels. 46-3551 e 46-6388 c/ Sr. Nonô ou Augusto.

São Cristóvão

Vendo galpão à Rua Manoel Gomes, 62. Terreno 29 x 200. Entrega imediata. Tratar manhã e noite 25-2746 tarde — ... 52-9074 — Sr. Candido, CRECI 1204.

Lotes de terrenos residenciais

ESTRADA DE RODAGEM AUTOMOVEL CLUB

Vendemos lotes de 360 m2 (12m x 30m) para residência em Vila Inhomirim (Raiz da Serra de Petrópolis) condução de estrada de ferro Leopoldina, várias linhas de ônibus para Caxias e Praça Mauá e estrada de rodagem pavimentada. Informações com detalhes e condições na Rua do Carmo, 38, 4.º and., sl. 403.

Rejuvenesça sua vida

Agora V. pode realizar o sonho de sua vida! Espetaculares moradias e respectivos terrenos na linda praia de Grussaí (próxima de Atafona e São João da Barra), famosa pelas suas qualidades terapêuticas. Cada unidade adquirida dá direito a um título de sócio proprietário do Grussaí Praia Clube, já em funcionamento, com salões, boate, quadras e piscina, etc. Inf. Av. Pres. Vargas, 583/1414 — Fone 23-4115 — Direto com os proprietários. (P

Santa Cruz

Vende-se próximo ao Matadouro, área plana, 3 frentes, água, luz, telefone, ônibus e comércio próximos, com 83 500 m2, serve para loteamento ou grande indústria.

Documentação em ordem. Não é posse. Preço NCr$ 3,50 m2. 50% na escritura de promessa de venda e 50% financiado em 12 meses.

Tratar pelo tel. 38-9610. D. Maria.

Terreno — Botafogo

Precisamos comprar para escritório mínimo 14x50 de preferência na zona de Farani a Sorocaba. Ofertas contendo preço e condições para a portaria dêste Jornal sob o número 410870.

IMÓVEIS — ALUGUEL

ZONA CENTRO

CENTRO

ALUGO 2 qtos., NCr$ 70 e 80, a casal ou solteiros. Um com móveis de solteiro, outro sem móveis. R. do Livramento, 94.

ALUGO — Apartamento por 9 meses com mobília e geladeira, 3 quartos, sala e mais dependências, a quem der garantias. Ladeira do Barroso, 91, ap. 101. Centro.

ALUGAM-SE ótimos quartos de frente a casais sem filhos. Praça Tiradentes, 87, 1.º andar.

ALUGA-SE quarto independente c/ banheiro, chuveiro elétrico, p/ um ou dois rapazes trabalhem fora. NCr$ 120,00. Rua Sampaio Ferraz, 54, ap. 303, fundos, Estácio.

ALLUGA-SE uma casa grande, com 2 quartos, 2 salas e outras dependências, NCr$ 300,00. Rua São Frederico, 57. Estácio de Sá.

ALUGA-SE ap. conjugado, Rua Carlos de Carvalho (NCr$ 220,00). Tratar Lg. S. Francisco, 26 ap. 1119 (hoje das 7 às 19h) depósito 1 mês (sem fiador), 23-2232 e 43-3413 (Jair).

ALUGA-SE ótimo ap. kitinete com sala e qt. conjugado na Rua Mem de Sá, 72 ap. 705. Tratar pelo tel. 22-1674.

ALUGO vaga para automóvel no Ed. Henry Ford na Rua Sen. Dantas. Tratar tel. 22-1674.

AREA — Procura-se. Precisa-se com urgência, área medindo 300 a 400 m2 no centro ou adjacências. Proposta mencionando local e aluguel para a portaria dêste Jornal sob o n.º 404458.

ALUGA-SE ap. 201, c/sala, 2 quartos, deps. empr. na R. Maia Lacerda, 331. Chaves no local.

ALUGO — Centro — 30,00 e 40,00 2 vagas rapaz, mobiliada, roupa de cama, ambiente familiar. Rua Machado Coelho, 112. D. [illegible].

ALUGO 1 vaga em ap. de rapaz, ambiente fino e sossegado. Preço NCr$ 100,00. Ver Av. Gomes Freire, 740, ap. 205 .Sr. Jair.

ALUGA-SE um quarto s/m. em ap. a um senhor de respeito que trabalhe fora. Ver e tratar na [illegible] Santana, 102, ap. 303.

ALUGA-SE aps. Rua Santo Cristo (NCr$ 150 e 250). Tratar Lg. S. Francisco, 26 ap. 1119 (hoje das 7 às 19h) depósito 1 mês (sem fiador), 23-2232 e 43-3413 (Jair).

ALUGAM-SE vagas cavalheiros com ou sem refeições, ótimo spreços. Rua Miguel Couto, 109, 2.º andar.

ALUGA-SE ap. 7, R. Carlos Carvalho, 12, c| sl., 2 qts., banh. coz. var., área serv., c| tanque. Chav. ap. 8. Tratar Auxiliadora Predial S|A. CRECI 253. Tr. Ouvidor, 32, 2.º, de 12-17 h. Telefone 52-5007. Cor. resp. M. Guerra CRECI 4.

ATENDO hoje (7 as 7) alugo ótimo ap. Fatima (200,00) outros Cruz Vermelha e Castelo (250,00 — 300 — 350 — 550,00) 43-3413 - 23-2232, Deposito 1 mes (solução 24 hs. sem fiador). Trat. Lg. S. Francisco 26 ap. 1119 (João ou Jair).

ALUGO quarto 1 ou 2 rapazes. Rua Augusto Severo, n. 220, ap. 202.

ALUGA-SE o ap. 402, da Rua do Senado, 65, com 2 qts., sala, cozinha, banheiro e área. Chaves com o porteiro. Aluguel NCr$ 370,00.

ALUGO ap., conj. p/casal, 260,00 mais taxas, R. Monte Alegre, 100/101, Fátima. Ver 8 às 12h. Trat. R. G. Marconi, 80/307.

ALUGA-SE casa 2 quartos, etc. R. Laurinda Rabelo, 143. Chaves local. Tratar 32-6753.

ALUGA-SE qt. mob. grande p| casal, rapazes ou srs. e outro qt. indep. p| srs. ou rapazes. Rua Washington Luís, 24 ap. 1006.

ALUGA-SE — Um cômodo c| banheiro, coizinha NCr$ 100,00, indep. Ladeira do Barroso, 169.

ALUGO, Rua Gomes Freire, 740, apto. 507 com quarto, sala separada, coz., banh. comp., dep. empreg. e área c| tanque. Chaves favor portaria e tratar 2.ª-feira tel. 42-0337. Base 350.

ALUGO quarto indep. p| casal. Ver Rua São Diniz, 8 no Estácio com D. Julieta. Tratar telefone: 42-0337. Base 120.

ALUGA-SE ap. 1108 R. Riachuelo 70 c. qto. sl. conj. ban. coz. chav. c/ port. Tratar AUXILIADORA PREDIAL S. A. CRECI 253. Tr. Ouvidor 32 2.º de 12/17 hs. tel. 52-5007. Corresp. M. Guerra CRECI 4.

ATENDO hoje (7 as 7) alugo ótimo ap. n/ Lapa p/ 2 moças ou casal (180,00). Inf. 23-2232 — .. 43-3413 — Outro Av. Mem de Sa, 72.

ALUGA-SE o ap. 202 da Rua General Caldwel, 187, c| sl., qt., coz., banh. Tratar na Auxiliadora Predial S. A., Creci 253. Travessa do Ouvidor, 32, 2.º andar, das 12 às 17 horas. Tel: 52-5007 — Corresp. M. Guerra — Creci 4.

ALUGO o ap. 802 da Av. Mem de Sá, 93, com 3 ts., sl., banh., coz., dep. emp. de frente. Chaves com o porteiro. Tratar pelos tels: 22-3329 e 42-1076 — Creci 1 372.

AVENIDA HENRIQUE VALADARES n. 148-C, ap. 203 — Sala, saleta, 3 quartos, banheiro, coz., dep. emp., área. Chaves com o porteiro. — Administradora Nacional, na Av. Pres. Antônio Carlos, 615 — 2.º pav. — Tel: 42-1314.

BAIRRO DE FATIMA — Alugo o apartamento com sinteco, de 3 quartos, 2 salas grandes, copa, cozinha, boa área de serviço e dependências de empregada, à R. Monte Alegre, 168, depois do número 180. Tratar no ap. 102, do mesmo Edifício, tel.: 52-1337.

CENTRO — Qt. ou vagas p/moças, c/móveis e c/roupa de cama, pagamento diário ou mensal. F. 52-0447, dias úteis.

CENTRO — Ap. 22 da R. Senado, 222 — Aluga-se c 3 qts., 2 salas, 2 banhs., 2 áreas, cos. Chav. port. Tratar Av. Rio Branco, 14 — 10.º pav. Brasiluso.

CENTRO — Praça Tiradentes. Aluga-se ótimo prédio, com boa loja, no número 69. Tratar na Avenida Rio Branco, 156, sala 1439 de 9 às 12h. Tels.: 22-1674 e 42-6964.

CENTRO — Aluga-se amplo, primeiro andar da Rua Francisco Muratori, 52, com quatro quartos, duas salas, dependências completas de empregada, e grande varanda.

CENTRO — Alug. casa peq. qt., sl., coz., banh., área c| tanq. NCr$ 200. Ver e tr. R. Gen. Pedra, 36, casa VI.

CENTRO — Aluga-se apto. frente, da Av. Gomes Freire, 559 apto. 701 c|3 qtos., sala, saleta, coz., banh., e deps. compl. empregada. Chaves port. Tratar tel. 42-4707.

CENTRO, a 10 minutos da Cinelândia. Aluga-se um quarto grande muito bem mobiliado, c| roupa de cama, café da manhã, c| ou sm pensão, a uma ou duas pessoas, unico Inq. Rua Francisco Muratorio n. 51, ap. 201. Tem telefone.

CENTRO — Aluga-se o ap. 304, da Rua Riachuelo, 265, de sala, quarto, cozinha, banheiro. Aluguel NCr$ 220,00 mais taxas. Chavs c| o porteiro, tratar Rua Assembléia, 93, s|1403. Tel. — 52-8836, c| próprio p| da manhã.

CONJUGADOS — Sala e qt. separado, 1, 2 e 3 qts. (200, 250, 300, 350, 400,00). Depósito de 1 mês e nada mais. Ruas Conde Laje, Av. Fátima, Riachuelo, Mem de Sá (23-2232, 43-3413 e .... 22-4774). Trat. Lg. S. Francisco, 26 ap. 1119 (7 às 7).

CENTRO — Alugam-se ótimos quartos, baratos, na Rua do Propósito, 36, próximo à Praça Mauá.

CENTRO — Aluga-se ou vende-se o ap. 703, da Rua Washington Luiz, n.º 24, dois quartos, sala e dependências completas. Ver local, chaves porteiro, e tratar Rua do Catete, 325, loja, Tel. 25-6785 Sr. Francisco ou Manolo.

CENTRO — Alugo vagas para rapazes em pensão de todo respeito c| comida ou s| comida. Rua Alfândega, 191 - 1.

CENTRO Aluga-se pequeno apartamento à Rua Washington Luís, 111, ap. 702. Ver e tratar no local.

CENTRO — Aluga-se apto. 101. Trav. 11 de Maio, 40, NCr$ .. 180,00. Ver no local e tratar Av. Rio Branco, 156, sala 734.

CENTRO — Aluga-se ap. amplo, conjugado, de frente, à Rua Carlos de Carvalho, 34, ap. 1 002 — Tratar no local, pela manhã, com a proprietária.

CENTRO — Aluga-se garagem à Rua da Quitanda n.º 199. Visitas no local e informações à Travessa do Ouvidor, 21, s| 603. Telefone 42-0454, unidade.

CENTRO — Aluga-se ap. com quarto, sala, cozinha e banheiro, Av. Mem de Sá, 253, ap. 406. Chaves com porteiro. Tratar pelo tel: 32-4598.

CENTRO — Aluga-se na Rua André Cavalcânti, 175, ap. de quarto, sala, cozinha e banheiro, primeira locação. Ver no local e tratar pelo tel. 42-5316, com Sr. Sebastião.

CENTRO — Aluga-se o apt. 503 da Rua Irineu Marinho, 30 de sala e quarto conjugado, kit. e banheiro. Ver no local com o porteiro e tratar na Rua Miguel Couto, 105 sala 212 c/ Antonino.

CENTRO — Aluga-se apartamento de frente, sala, quarto, com armários embutidos, cozinha com armários embutidos e demais dependências, na Rua Costa Bastos n. 8, ap. 601 — Chaves com o porteiro. Tratar na Locadora Nacional Ltda., na Av. Rio Branco n. 106, s| 1111 — Tels: 42-3437 e 22-8275 — Creci 185.

ESTÁCIO — Aluga-se casa na R. São Carlos, 136, com 4 quartos, 2 salas e dependencias. Ver e tratar no local.

QUARTO MOBILIADO — Aluga-se a senhor ou casal em ap. de 3 pessoas. Rua Camerino, 89, ap. 6. Centro.

QUARTO — Aluga-se a pessoas que trabalhem fora c| ou sem moveis Praça 11 de Junho 445 apto. 10 6.º andar.

QUARTOS a partir de 75,00 e salas grandes no Edifício Coimbra, R. da Gamboa, 161 s| 29 e R. Almirante Alexandrino, 540 ap. 101 c| todos os direitos e tel. .... 22-2871.

QUARTO — Aluga-se Rua Joaquim Silva, 125. Ver local, D. Isaura. Tratar tel. 42-9214, Sr. Edson.

QUARTO — Móveis casal, ou pessoa só que trabalhe fora, lugar calmo, Rua Thomaz Rabelo, 28-A, Salvador Sá, c| Marques Sapucaí.

RUA MONTE ALEGRE, 109. Alugo para família s| crianças, boa casa c| 2 qts., sl., banh., copa-coz., deps. emp., quintal, vaga p| carro.

RUA MARQUES DE POMBAL, 171, ap. 406 — Aluga-se com sala, banheiro e kitch. Chaves com o porteiro. — Administradora Nacional, na Av. Pres. Antônio Carlos, 615 — 2.º pav. — Telefone 42-1314.

SANTO CRISTO — Alugo Rua Rêgo Barros, 79, casa 4, sala, 3 qts., banheiro comp., cozinha grande copa, área c| tanque, servidão frente, fundos. NCr$ 300,00 mais taxas Ver no local, Tratar Rua Teófilo Otoni, 123, loja. CRECI 727.

SANTO CRISTO — Aluga-se quartos na Rua Comendador Leonardo 64 pode lavar e cozinhar.

SANTO CRISTO — Alugo ap. n. 201 da P. União, 28 c| 2 qts., saleta, sala, coz., banh., área c| tanque. NCr$ 300,00. Tel. 21-2801.

ZONA SUL

GLÓRIA — STA. TERESA

ALUGO — Av. Augusto Severo, 202 301 frente saleta coz. banh. salão, chaves port. tel: 52-8551, 52-0982 CRECI 1 294 Dr. Lisboa.

ALUGO qt., mob., p/Sr. ou rapaz. Exg. refs. Benjamim Constant, 104, ap. 204. Glória.

APARTAMENTO, 3 qts., sala, dep. comp. Alm. Alexandrino, 346, s| 302. Trat. 45-2780. Chaves c| porteiro ou s| 301. Preço 350,00.

ALUGA-SE — Santa Teresa, próximo ao Largo do Guimarães, Rua Mauá, 40, s| 102, frente, ap. 2 grandes quartos, grande sala, varanda, banheiro c| box, cozinha c| armário embutido, lugar p| geladeira, grande área p| lavar roupa, quarto p| empregada e banheiro, tem direito a garage ou não. — Ver e tratar no local. Sr. Ribeiro. Tel. 28-8092.

ALUGA-SE apartamento, com dois quartos, 1 sala, quarto de empregada, copa, cozinha, 2 banheiros, vaga de garagem, Rua Santa Cristina 144, S.L. 101. — Chaves no S. L. 106.

ALUGA-SE — Um quarto c| água corrente, para casal s| filhos ou 2 rapazes. Conde Lage, 27.

ALUGA-SE — Apto. 705. R. Benjamim Constant 104, c| sta., sl. qto. coz. chav. c| port. Tratar AUXILIADORA PREDIAL S|A., CRECI 253, Trav. Ouvidor, 32 2.º de 12 às 17 hs. Tel: 52-5007. Corresp. M. Guerra, CRECI 4.

ATENDO hoje (7 as 7) 43-3413 — Alugo otimo ap. Sta. Teresa .... (180,00) otimo n. Gloria 250,00 — deposito 1 mes (solução 24 hs. sem fiador) 43-3413. Trat. Lg. S. Francisco 26 apt. 1119 — Jair ou João.

GLÓRIA — (Russel) — Aluga-se um quarto, confortavel, para dois rapazes, com entrada independente, em casa de família, na Rua do Russel, 344-B, ap. 405.

GLÓRIA — Aluga-se ap. peq. R. Taylor, 31. Aluguel NCr$ 220,00. Tratar Av. Copacabana, 583 ap. 1210, Sr. Henrique.

GLÓRIA — KAIC aluga ap. 306, Rua Candido Mendes, 98, vestí., sl., qt., banh. social, jardim inv., dep. compl. empreg., área c/tanque. Chaves c/porteiro. Tratar na Rua do Carmo, 27-B, 32-1774 ou Domingos Ferreira, 219-C, 57-8060. CRECI J-72.

GLÓRIA — Alugo ap. mobiliado c| telefone, de quarto, sala separados, banh., copa-coz., tv., geladeira, stéreo. NCr$ 650,00. Rua Santo Amaro, 39 ap. 708. Tratar 32-7904.

GLÓRIA — Aluga-se 1 quarto mobiliado, para 3 rapazes, que trabalhem fora, com referências. Rua Conde Lage, 68, ap. 505.

OTIMO ap. 303, R. Hermenegildo de Barros n. 77 (perto R. Cândido Mendes), sala e quarto separados, peças amplas, coz., banh., todo pintado — NCr$ 260,00 com taxas — Ver no local. Infs. tel. 32-2005, c| Dr. Enio.

OTIMOS aps. 401 e 402, R. Cândido Mendes n. 359 (antigo n. 99), c| ampla sala, 3 quartos, coz., banh. qto. banh.empregada área c| tanque, varanda, de frente, em bom estado. NCr$ 600,00 com taxas — Ver c| porteiro.

PAULA MATOS — Aluga-se casa na Rua Paraiso, 29, c/7, com quarto, sala, cozinha, copa, banheiro — Chaves na c/9. Tratar telefone 27-1375.

SANTA TERESA — Aluga-se o ap. 401 Rua Silvio Romero 32, pintado, junto ao centro c/ sala e quarto separados, cozinha e banheiro. Chaves c/ vigia e tratar 22-8387 de 2a. a 6a.-feira.

SANTA TERESA — Aluga-se ap. s-101 da Rua Progresso, 103, 3 qts., dep. empregada. Onibus 214. Tratar tel. 43-0503 ou 57-2990.

SANTA TERESA — Aluga-se c| ou s| móveis ap. qt., sl., coz. e banh. todo de frente e junto comércio e condução. Ver Sta. Cristina, 144|201 das 14|18.

SANTA TERESA — Aluga-se um ótimo apartamento na Ladeira do Castro n. 213, 3.º andar. 3 dormitórios, 2 salas, cozinha, banheiro e pequena área. Tratar na Ladeira Sta. Teresa, 143. Fone: 32-8566.

SANTA TERESA — Aluga-se apartamento no Silvestre, com grande quarto, cozinha, banheiro e grande área, à Rua Almirante Alexandrino, 1 522, 3.º and. Ver no local e tratar à Rua São José n. 90, sala 2111, com D. Elza.

CATETE — FLAMENGO

ALUGO qt. 120 e 40. môça só, três meses dep., pode coz. Ladeira do Russel, 39. Flamengo.

ALUGA-SE — O apto. 703 da Rua Almirante Tamandaré, 32 com living, 3 quartos, copa-cozinha e dependências para empregado. Chaves com o porteiro.

ALUGO R. do Catete, 66|905, ap. sala e qt. separado c| armário embutido, 320 mais taxas. Chav. port. Tels. 52-8551 e 52-0982 — CRECI 1294, Dr. Lisboa.

ALUGO — Mínimo 2 anos, fiador idôneo, amplo ap. 503, Buarque Macedo, 42. Saletas, sala, 2 qts. gdes., var., dep. emp. NCr$ .... 550 e taxas. Ver local, Telefone 45-1323.

ALUGO ap. frente praia, luxo, c/tel., vaga garagem, 1 qt., salão 7m, currot, lambri, armários emb., dep. empreg. NCr$ 650,00. Rua 2 Dezembro, 44/601. Trat. Kaic — Rua Carmo, 27-B.

ALUGO ap., sala, quarto, cozinha e banheiro. Pedro Américo, 46-406. V. 2a.-feira 3/5 horas.

ALUGA-SE ap. Rua Correia Dutra (NCr$ 390). Tratar Lg. S. Francisco, 26 ap. 1119 (hoje das 7 às 19h.) depósito 1 mês (sem fiador), 23-2232 e 43-3413 (Jair).

ALUGA-SE ótimo ap. de 3 quartos, saleta, sala, jardim de inverno e dependências de empregada. Rua Buarque de Macedo, 23 ap. 403. Chaves na Praia do Flamengo, 122 ap. 1003.

ALUGA-SE vagas a estudantes, ambiente calmo, quarto, frente praia ou rapaz do comércio, Rua Silveira Martins, 18|901.

ALUGA-SE — Vagas para rapaz, Rua Dois de Dezembro 125, apto. 206. Exigem-se referências. Catete.

ALUGA-SE — Vaga em casa de família, Rua Machado de Assis no Flamengo, a môça, exigindo-se referências. Tel:S 45-1381, das 8 às 16 horas.

ALUGA-SE ap. sala, cozinha, banheiro, Rua Ferreira Viana, 56 ap. 808. Chaves com porteiro. Tratar Sr. Eiras. Tel. 48-3294.

ALUGA-SE apartamento mobiliado c| telefone, 2 quartos, sala, cozinha, banheiro e dependência. R. Voluntários da Pátria, 1 ap. 503.

ALUGA-SE casa no Largo do Machado com dois quartos, 2 salas, dois banheiros, dependências completas e quintal. Preço base NCr$ 800,00. Tratar com o proprietário. Telefone 45-4381.

ALUGO — Ap. sala e quarto sep., demais dependências na Rua Correia Dutra n.º 84, ap. 202. Chaves c| porteiro Tratar R. Debret, 79, s| 908. Tel. 42-8797, na parte da manhã.

ALUGO — Praia do Flamengo, 64| 309, quarto p| casal ou 2 moças. Al. 200, c| todos os direitos. Ver no ap. CRECI 1294.

ALUGA-SE um quarto com 2 vagas p| môça ou senhora refeições a combinar. R. das Laranjeiras n.º 1 ap. 405. Largo do Machado.

ALUGA-SE ap. conj. Rua do Catete — NCr$ 230,00. Tratar Lgo. São Francisco, 26 ap. 1 119, hoje das 7 às 19 hs. Depósito 1 mês — Sem fiador. 23-2232 e 43-3413.

ALUGA-SE — Apto. 111, R. Paissandu, 162, c| sl. qto. sep. banh. coz. chav. c| port. Tratar AUXILIADORA PREDIAL S|A., CRECI 253, Trav. Ouvidor, 32 2.º de 12 às 17 hs. tel: 52-5007. Corresp. M. Guerra CRECI 4.

ATENDO hoje (7 as 7) 23-2232 — Alugo otimo ap. n. Catete (250,00) otimo n. Lg. Machado (350,00) deposito de 1 mes (solução 24 hs. sem fiador) 43-3413. Trat. Lg. S. Francisco 26 ap. 1119 (hoje) Jair ou João.

CATETE OU FLAMENGO — Procuro casa ou sobrado desocupado c| 10 ou mais quartos p| alugar. Tratar Rua Senador Dantas, 117 s| 1819. Tel. 42-5248, Adalberto.

CATETE — Alugo ap. sl., qt. sep., dep. emp. Rua Artur Bernardes, 17|1004. Chaves c| porteiro. Tratar tel. 42-3500 13 às 18h.

CATETE — FLAMENGO — Alugo ap. quarto, banh., coz. Rua Bento Lisboa, 159|1 002. Chaves na port.

CATETE — Aluga-se ap. 204, Rua Buarque de Macedo, 46 c| sala e quarto separados por NCr$ 370,00. Tratar Rua São José, 72, 1.º gr. 3. Tel. 52-9384.

FLAMENGO — Aluga-se o apartamento 712 da Rua Senador Vergueiro, 218, com sala, dois quartos e dependencias, Ver sabado e domingo, depois de 12 horas.

FLAMENGO — Alugamos luxuoso ap. c/4 quartos, 2 salões, varanda, 2 banh., tôdas dep., garagem. R. Marquês Abrantes, 115, ap. 902. Chaves c/porteiro. Tratar tel. 56-8980. (CRECI 758. Frota).

FLAMENGO — Aluga-se apartamento de sala e quarto separado. Rua Marques de Abrantes 18|1 — 104 chaves com porteiro. Trater Av. 13 de Maio 23|1933.

FLAMENGO — Aluga-se na Rua Paissandu, 46/202, ap. de 3 qts., sl., e demais dep. Ver c/port. Tratar tel. 56-7642 ou 43-7322.

FLAMENGO — Aluga-se ótimo ap. frente, and. alto, 3 qts., 2 sls., banh. compl., copa-coz., dep. compl. empr., área serv., garagem. Base 900 e taxas. Ver 14 às 16,30h. R. Senador Vergueiro, n. 167, porteiro.

FLAMENGO — Aluga-se o ap. 1 208, da Rua Marquês de Abrantes, 37, dando frente para Rua Paissandu, sala, quarto, varanda, sinteco, etc. Chaves com o porteiro — Sr. Luiz CRECI 19.

FLAMENGO — Catete — Aps. NCr$ 200, 250, 280, 350, c/1 mês depósito, contrato grátis. Uruguaiana, 86, s/115.

FLAMENGO — R. Silveira Martins, 30. Aluga-se apartamento, 1 015, quarto e sala separados, banheiro, cozinha, área de serviço c| tanque. Ver c| o porteiro Sr. João e tratar segunda-feira à Rua México, 41, 3.º andar s| 302 — Tel.: 42-1777.

FLAMENGO — Alugamos apartamento, 3 quartos, demais dependências, c| telefone, garagem, finamente mobiliado, NCr$ 1 200. Aceitamos por temporada. Tratar tels.: 25-9240 ou 45-2639. Av. Rui Barbosa, 454, ap. 301.

FLAMENGO — Aluga-se apartamento no 11.º andar, Av. Rui Barbosa, 560, chaves na portaria das 8 às 12 horas.

FLAMENGO — Aluga-se o apartamento 604 da Rua Marquês de Abrantes, 64, quarto e sala separados, dep. empregada comp., sinteco e pintura nova, chaves na portaria. Tratar na Riópolis Imobiliária S. A., na Av. Rio Branco n. 277, grs: 809-10 — Telefones: 32-7726 e 32-2896 — Creci 895.

FLAMENGO — Aluga-se amplo apartamento, de dois quartos com armarios, 2 salas, ampla varanda e dependencias de empregados. — Não tem garagem. Praia do Flamengo, 194 — apto. 403. Aluguel NCr$ 1 000,00 — Exige-se fiador, Chaves na portaria. Tratar no Banco Boavista — Matriz — com o Sr. Renato Costa.

FLAMENGO — Alugo apto. 102 da R. Buarque de Macedo, 59, c| sl. 3 qtos. copa-cozinha, e dep. comp. de emp. NCr$ 800,00 mais taxas. Ver no local com porteiro e tratar tel: 56-2300.

FLAMENGO — Aluga-se apartamento 302 da Rua Buarque de Macedo, 61. Chaves no apartamento 406.

LARGO DO MACHADO — Alugo ótimo ap. de saleta, sala, kit. e banh. Ver o ap. 1215 do Largo do Machado, 29. F. P. VEIGA ENG. 42-5231. CRECI 832.

MOBILIADO c| telefone, living, 2 quartos, dependências e garage, atapetado, móveis de estilo, 2 geladeiras, máq. lavar, ar refrigerado. Praia do Flamengo, 98. — 25-5480, p| 10 salários mínimos.

QUARTO grande, mob., para 1 Sr. distinto ou casal que trabalhe, Buarque de Macedo, 37-407.

QUARTO bem mob. de frente p/ 2 rapazes que trabalhem fora — Rua do Catete 206 apto. 801.

RUA DO CATETE, 28 — Frente — Alugam-se os apartamentos: 401 e 604 — Sala, quartos, banh., coz., chaves com o porteiro. — Administradora Nacional, na Av. Pres. Antônio Carlos, 615 — 2.º pav. — Tel: 42-1314.

SENADOR VERGUEIRO, 80, ap. 401, pint. a óleo, 3 qts., frente, c arms. ambs., s. grande, 2 banheiros socs., garagem, deps. — Trav. Par., 73, gr. 207.

VAGA aluga-se para rapaz. Alberto de Campos. 51—407. Ipanema. D. Ernesta.

VAGAS — Alugam-se na Pr. do Flamengo, a môças. Inf. Rua do Catete, 90, ap. 410.

PROPRIETÁRIOS

3 Vantagens em consequência de nossa tradição e técnica atualizada

1 Pagamento em dia fixado dos alugueis ainda não pagos

2 Adiantamento sem juros aos nossos clientes

3 Corpo permanente e exclusivo de advogados especializados, funcionando em conjunto

★ Dr. Aloysio Pinheiro de Vasconcellos
★ Dr. Ruy Bezerra Charmont
★ Dr. Fábio Luna Lobato
★ Dr. Almir Ledo Faffe
★ Dr. Roberto Sampaio de Almeida

ADMINISTRADORA GUANABARA DE IMÓVEIS LTDA.

Av. Rio Branco, 123 — Grupo 605/607
Tels. 31-0749 — 31-1529 — 31-3605

GARANTIMOS AS MENORES TAXAS

LARANJ. — C. VELHO

ALUGA-SE apartamento quarto, banheiro, cozinha. Rua Ipiranga, NCr$ 250,00 e taxas. Fone: .. 26-1083.

ATENÇÃO — Alugo ap. em Edifício de alto luxo, no melhor ponto da Rua Laranjeiras, 529 ap. 108, composto de hall, sala-quarto, banheiro e cozinha. Aluguel NCr$ 295,00, Tratar tels. 26-0281 ou 46-7603. Ver no local. Chaves por favor com o porteiro — CRECI 763.

ALUGA-SE ótimo apartamento, na Rua das Laranjeiras, 417, ap. 704. Ponto excepcional, 3 quartos, 2 salas, garagem. Falar com o porteiro.

ATENDO HOJE — (7 às 7) — Tel: 43-3413 — Alugo ótimos apartamentos, Botafogo (230,00) ótimo na Urca — 250,00 — Depósito de um mês. (Solução em 24 horas sem fiador) — Telefone 43-3413. — Tratar no Largo de São Francisco, 26, ap. 1119 — Jair ou João.

LARANJEIRAS — Aluga-se ap. com três quartos c| armários embutidos ampla sala, cozinha, quarto de empregada, demais dependências. Ver na Rua Pinheiro Machado, 51 ap. 205, com o porteiro e tratar pelo telefone .... 56-6115 ou 52-8200.

LARANJEIRAS — Aluga-se ap. 2 qts., sala, dep. compl. de serviço, armários embutidos, todo atapetado, Aluguel NCr$ 600,00. Rua das Laranjeiras, 477, ap. 302. Tratar tel. 45-1266.

LARANJEIRAS — Alugo R. Laranjeiras, 83, ap. 1302, luxo, c| pintura nova, 2 salões, 3 qts., c| lindos armários, copa, coz., grande área serviço, dep. empregada, garagem e telefone. Chaves c| porteiro. Tratar 32-7971 e .... 52-4546.

LARANJEIRAS — Alugo R. S. Salvador, 1, ap. 1003. Ver no local. Chaves c| porteiro. Tratar 32-7971 e 52-4546.

BOTAFOGO — URCA

ALUGA-SE — Uma vaga para rapaz, em casa de família. Rua 19 de Fevereiro n. 126. Botafogo, tel: 46-5910.

ALUGA-SE quarto, môça trabalhe fora. Hoje depois 18h, segunda fone 32-0438. Praia de Botafogo, 154, ap. 1 203.

ALUGA-SE vaga p/môça, c/refeições. NCr$ 150,00. Tel. 46-1861. Botafogo.

ALUGA-SE apartamento 3 quartos, sala e dependências completas na Av. Pasteur, ao lado do cinema Veneza, entrada pela Rua Bartolomeu Portela, 25-A ap. 705. Chaves com porteiro. Tel. 46-8631.

ALUGA-SE ap. conjugado, praia de Botafogo — NCr$ 250. Tratar Lgo. São Francisco, 26 ap. 1119 hoje das 7 às 19 hs. Depósito 1 mês. Sem fiador. 23-2232 e 43-3413 — Jair.

ALUGA-SE vaga. Tem liberdade. Voluntários da Pátria, 12.

ALUGA-SE ótimo ap. 702. R. São Clemente, 164 de 2 qts., sala, banheiro, coz., e dep. Chaves com o porteiro Tratar Av. Franklin Roosevelt, 194 s|l. 204. Telefone 22-7169 — Administradora Coimbra ou Dr. Mascarenhas — CRECI 495.

ALUGA-SE vaga para moça em casa de família — Rua Mena Barreto 18 Botafogo.

ALUGA-SE ap. 1 005, R. Gen. Severiano n. 40 ,c/ sala, j. inv., 2 qts., coz., banh. dep. empr., área serv. 2 qts., coz., banh. dep. emp. área serv. Chaves port. Tratar AUXILIADORA PREDIAL S|A. CRECI 253. T. Ouvidor, 32, 2.º de 12| 17hs. Tel. 52-5007, Corr. resp. M. Guerra. CRECI n.º 4.

ALUGA-SE na R. Humaitá, com salão, sits., 3 qts., arm. emb., dep. empr. c/ garagem e telefone. Ver e marcar hora p/ tel. .... 52-5007. — Tratar AUXILIADORA PREDIAL S/A. CRECI 253. — Tr. Ouvidor n. 32, 2.º de 12/17hs. Corr. resp. M. Guerra. CRECI 4.

ALUGA-SE ap. 1 204, R. Marquês de Abrantes n. 197, c| 2 sls., conj., 2 qts., grdes, banh. em côr, coz., copa, dep. emp. jard. inv. Chaves c/ port. Tratar AUXILIADORA PREDIAL S.A. CRECI 253. Trav. Ouvidor, 32, 2.º de 12/17hs. Tel. 52-5007. Corr. resp. M. Guerra. CRECI 4.

ALUGA-SE palacete Av. Pasteur, 154, c/ 1 salão, 4 sls., 6 qts., copa, coz., 2 banhs. soc., var., garagem, 1 casa fundos c/ sala, qt., coz. Chaves local. Tratar AUXILIADORA PREDIAL S|A. CRECI 253. Trav. Ouvidor, 32, 2.º de 12/17hs. Tel. 52-5007. Corr. resp. M. Guerra — CRECI 4.

BOTAFOGO — Alugam-se aptos. 218 e 1119 — P. Botafogo 460 sala — qto., banh. cozinha 220,00 mais taxas. Chaves porteiro. Tratar 42-3333 partir 2a.-feira.

BOTAFOGO Praia, 316 — Aluga-se ap. mobiliado, conjugado, 1 023. Tel. 30-5934 — Lydia.

BOTAFOGO — Qt. peq., mob., roupa de cama, banho quente, telefone. Aluga-se para senhor. Tel. 46-3908.

BOTAFOGO — Alugamos com linda vista, ap. duplex, c/3 quartos, salão, varanda, tôdas dep., garagem. R. Fernando Ferrari, 61, ap. 514. Chaves c/porteiro. Tratar tel. 56-8980. (CRECI 758. Frota).

BOTAFOGO — Quarto de frente, ricam. mob. c/tapete, cortinas, telef. (extensão), roupa cama, banho, c/café. Aluga-se por tempo ou prazo maior, a sr. de fino trato. (Tem garagem). 26-9199.

BOTAFOGO — Aluga-se ap. conj. Praia de Botafogo, 356|555. Pintura nova. NCr$ 270,00 — Chaves na portaria. Tratar na CANAM IMOVEIS — Rua México, 45|401 — 22-8509.

BOTAFOGO — Aluga-se o apartamento 501 da Rua Marquês de Abrantes, 189, com 3 quartos, sala, dep. empregada, chaves na portaria. Tratar na Riópolis Imobiliária S. A., na Av. Rio Branco n. 277, grs: 809-10 — Telefones: 32-7726 e 32-2896. — Creci 895.

BOTAFOGO — Aluga-se excelente imovel na Rua da Passagem, 78 ap. 812 (com sala, quarto, coz. e banheiro). Ver no local e tratar com a Predial Mexico — Ltda. a Rua Francisco Serrador, 90 gr. 1102. Tels. 22-8337 e 52-1549 CRECI 1582 J. 267.

BOTAFOGO — Aluga-se com ou sem moveis o ap. 1601 da Rua Senador Vergueiro, 232, c| 2 salões, 2 qts., grande terraço, garagem e dep. completas. Chaves c| porteiro. Tel. 42-3373.

BOTAFOGO — Aluga-se casa III — Rua Dona Mariana, 125 c| 2 qts., sala, banheiro, coz., quintal — Chaves no local. Tratar Lider — 32-4010.

BOTAFOGO. Alugo ap. 724, Praia de Botafogo, 360, s|., 2 qts., dep. empregada. NCr$ 420,00 e taxas. Chaves na portaria. Tratar OTG. ROMANO. Av. Pres. Vargas, 290 s|, 712. J-290 — CRECI 1006.

BOTAFOGO — Em ap. de senhora só — Aluga-se um quarto, a um senhor de idade. Preço 120 mil. Tel. 46-2572.

BOTAFOGO — Aluga-se à Rua S. Clemente, 127 fds. bloco B o ap. 213, hall, sala, quarto, cozinha e banheiro. Aluguel NCr$ 350,00. Chaves p|f no ap. 211, D. Encarnação. Tratar R. B. Aires, 90 s| 707, tel.: 52-7344.

BOTAFOGO — Aluga-se apartamento quarto separado, sala-quarto conjugados, banheiro, cozinha. 3 salários mínimos. Lauro Muller 26|503. 466716. Chaves porteiro.

CONVIDO môça que trabalhe fora para residir em ap. confortável, c/2 outras, de família, c/direitos. Voluntários da Pátria, 128/301.

HUMAITÁ — Alugo ap. 112, Rua João Afonso 11, sala-quarto conjugado, varanda. Chaves no apartamento 103. Tratar tel: 47-7055.

QUARTO — Aluga-se a pessoa que trabalhe fora. R. Mar. Francisco Moura 58|402 (S. Clemente). Botafogo.

QUARTO — Alugo mobiliado a um cavalheiro. Rua Conde de Irajá, 592, sob. Botafogo.

REAL GRANDEZA — Alugo aps. conjugados ou c| 1, 2 e 3 qts. (250 — 300 — 350 — 400 — 450 e 500), 23-2232 — 43-3413 — 22-4774 — Trat. Lgo. S. Francisco, 26, ap. 1119 (7 às 7). Depósito 1 mês sem fiador.

RUA VOLUNTÁRIOS DA PÁTRIA n. 266, ap. 808 — Grande sala, 3 quartos, banheiro, coz., etc. Todo pintado. Chaves com o porteiro. — Administradora Nacional, na Av. Pres. Antônio Carlos 615, 2.º pav. — Tel: 42-1314.

RUA MUNIZ BARRETO, 53, Bl. B, ap. 202 — Sala, 3 quartos, 2 banheiros, copa, coz., dep. emp., área e garagem. Chaves com o porteiro. — Administradora Nacional S. A. — Av. Pres. Antônio Carlos, 615 — 2.º pav. — Tel: 42-1314.

URCA — Alugo quarto a moça educada, q| trabalhe fora. Informações à noite. tel. 46-6331.

URCA — Aluga-se apto. 206. Rua Joaquim Caetano, 67, com sala, 3 quartos dependências. Tratar Triunião tel: 43-5618. Chaves porteiro.

LEME — COPACABANA

ALUGAM-SE aps. 1, 2 e 3 qts., mobiliados, geladeira, etc., temporada. Basimar. Fones 36-3822 e 36-2972. CRECI 1375.

ALUGAM-SE — Aps. mobiliados p| temporada longa ou curta, Adm. Bolivar, Av. Copacabana, 605 sala 1 004. Tel: 36-5565.

ALUGAM-SE aps. por temporada curta ou longa, mobiliados com todos pertences, temos dezenas do Leme ao Pôsto 6, alguns c| tel. e garagem, todos tamanhos. IMOBILIÁRIA BASILIO & CIA, Rua Barata Ribeiro, 87 sala 202, tels.: 56-7542 e 37-1133.

ALUGAM-SE aps. mob., para temporada, com sem TV., tel. e gar., conjugados, 1, 2 e 3 quartos p| dias ou meses. Infs. na Av. N. S. Copacabana, 374, ap. 303. Telefone 56-4819 — CRECI 1 604.

ADMINISTRADORA RORAIMA — Aluga os melhores e bem localizados aps. mob., para temporada curta, longa e diária, Av. Copacabana, 605 704 — Tel. 56-3131.

ALUGO quarto bem mobiliado, cafe da manhã completo, roupa de cama, cavalheiro distinto que trabalhe fora. Tel. 36-7947.

APARTAMENTO confortável, sala, 3 qts., dep., tel, c| ou s| móveis. Ver Av. N. S. de Copacabana, 905|301. Tratar 26-8566.

ALUGA-SE — Conjugado, R. Barata Ribeiro, 348|803. Preço NCr$ 300,00. Chave porteiro. Informações: tel: 37-4775.

ALUGO — Apto. Av. Copac. 534, 1 106. Sala qto. coz. banh. mobiliado, em frente à Praça S. Corrêa. Tratar COMAL, 42-3330 e 32-4800.

ALUGO ótimo ap. com telefone, na Rua Barata Ribeiro, composto de uma sala, três quartos e demais dependências. Tratar pelo tel. 22-1674.

ALUGA-SE um quarto a rapaz ou senhor de respeito em casa de família. Copa. Tel. 56-5125.

ALUGA-SE para môça de ótimas referências uma vaga apartamento de uma senhora. Tel. 36-6314.

ALUGO temporada. Av. Copacabana, frente, ap. mobiliado, c/geladeira, sala, banh., kit., para 2 pessoas. 57-3305.

ALUGA-SE ótimo ap., sl. qt. conj., próximo da praia, c/ou s/mob 57-3462.

ALUGO ap. sala, qt., coz., dep. empregada. Preço 390 e taxas. Av. N. S. Copacabana, 371, ap. 809, Chave porteiro, Tratar 26-6137

ALUGO amplo conjugado c/banheiro compl. De frente. R. Ministro Viv. de Castro, 15/905 Chaves c/porteiro. Tratar 22-2838.

ALUGO ap. 306, R. Leopoldo Miguez, 129. C/quarto e sala sep., coz., banh., depds. emp. De frente Tratar dias úteis 22-2838

ALUGAMOS POR TEMPORADA — Curta ou longa vários aps. conj. 1, 2e 3 quartos totalmente mobiliados c| ou sem telefone. Solução rápida — SEGURANÇA IMOBLIARIA. Av. Copac., 647 — Gr. 1 105 — Tel. 56-8930 —CRECI 295.

ATLANTICA — Frente ótimo ap. mobiliado, telefone, 2 salas, 2 qts., um ano, Sra. Gomes, tel. 27-2773.

ALUGA-SE o ap. 708 da Rua Santa Clara n.º 98, kitnet. Tratar na ADMINISTRADORA BRASILEIRA DE BENS — Trav. do Paço 23 s| loja — Tel. 31-1750.

APARTAMENTO — Aluga-se 3 quartos, sala, dependência de empregado, garagem. Rua Felipe de Oliveira, 48 ap. 1001. T. Nôvo. Chaves com o porteiro. Tel.: ... 36-1368.

ALUGA-SE vaga à môça que trabalhe fora. Pode lavar/cozinhar. Av. Princesa Isabel, 300, bloco-b, ap. 101. Copacabana.

AVENIDA ATLANTICA — Aluga-se apartamento de frente, para o mar, fino gôsto, quarto, sala, cozinha, banheiro completo. Tratar com Ari, pelo telefone 57-5584, pela manhã e à noite.

ACEITO sócio, pes. respeito, em ap. Sr. só, mob., na Av. Atlântica. NCr$ 80 100,00 mensais. Informar, tel. 45-4887.

ALUGO no Pôsto 6, ap. 201, Av. N. S. Copacabana, 1 181, salão, 2 qts., gar., dep. emp., por .. 600,00 e taxas. — Copacabana.

ALUGO — Apto. à Anita Garibaldi n. 42 ap. 102, c| sala, 2 qts., etc. c| garagem. Chaves c| porteiro. Tratar Maestro Francisco Braga, 6 aptc. 502.

AILTON — Alugo aps. mobiliados 1, 2 e 3 qts., temp. curta ou longa. B. Ribeiro, 90|210 — 56-0943 e 36-7888. CRECI 192. — 4.º.

ALUGA-SE vaga a môça que trabalhe fora. Av. N. S. Copacabana, 115, ap. 1 107.

ALUGAMOS aos turistas luxuosos quartos na Av. Atlântica, tel.... 37-1629.

ALUGA-SE Rua Figueiredo Magalhães, 771 ap. 605, duplex, sala e dois quartos, cozinha e banheiro empreg. Tel. 47-9902. — NCr$ 550,00.

ALUGO em frente ao Metro, c| tel., ed misto, Av. Copa, 750| 1214, sl. e qto. conj., coz. e banheiro, 420. taxas. v. local. Telefones 52-0982 e 52-8551. CRECI 1294, Dr. Lisboa.

ALUGO ap. luxo, mobiliado, com tel., ar cond., 2 sls., 2 qtos. copa deps., frente Av. Copa. 759|403, al. 2 000 — Telefones 52-8551 — 52-0982. CRECI 1294. Dr. Lisboa.

ALUGO. Posto 6. Rua Raul Pompéia, 58|202, frente, mobiliado. Tel., ar cond., salão, 3 qtos., arm. 2 banh., copa, deps., sl., 1 500. Chav. port. Tel. 52-8551, 52-0982. CRECI 1294. Dr. Lisboa.

ALUGA-SE vaga moça trabalhe fora — Princesa Isabel 254|709 — Leme.

ALUGA-SE quarto ou vaga na Avenida Copacabana n. 40 ap. 302, o preço é a combinar.

ALUGA-SE apartamento na R. Leopoldo Miguez, 37, ap. 701, com 2 qts., 2 sls., e demais dependências mobiliado. Ver das 10 às 17 horas.

AVENIDA ATLANTICA, 1 480, ap. 303. Tel. 37-4184. Alugo ap. 2 qts., 1 sl., mobiliado, geladeira. Chaves c| porteiro, Sr. Henrique.

ALUGA-SE um apartamento de 1 sala, 2 quartos e dependências, finamente mobiliado, para um período de 2 meses ou mais. Tratar pelo tel. 37-0194. (Pôsto 6, próximo ao Arpoador).

ALUGA-SE quarto para senhor ou rapazes, pertinho Copacabana Palace. Rua Carvalho Mendonça n. 131 101, com Sr. David.

ALUGA-SE — Um apto. de frente, 1 sala 2 quartos, cozinha banheiro compl. e garagem, andar alto. Barata Ribeiro, 630, alug. 700,00 mais taxas, tratar Praça Pio X. 119 Banco Ultamarino.

ALUGO — Apto. B. Ribeiro, 323 ap. 502, salão, 3 c. 2 b. s. telef. garag. ar condicionado dep. empr. etc.

ALUGA-SE — 2 vagas a môças com ou sem café. Rua dos Coqueiros, 169 apto. s| 102 perto Tunel Sta. Barbara, Catumbi.

ALUGA-SE — Na R. Toneleros, 330, ap. 703, c| 2 salas, 3 qts., 2 banheiros sociais, 2 qts. empregadas, demais dependências. Telefone, vaga em garagem, mobiliado, bem decorado e c| aparelhos eletrodomésticos, inclusive 3 aparelhos de ar refrigerado. Ver no local com o zelador José e tratar na Av. Franklin Roosevelt 126, s| 908, tel. 52-3337, após às 12 horas.

ALUGA-SE — Na Av. Atlântica, 762, ap. 703, c| sala, 2 qts., armário embutido, dep. empregada. Chaves c| porteiro. Tratar na Av. Franklin Roosevelt, 126, s| 906, tel: 52-3337, a partir das 12 horas.

ALUGA-SE apartamento quarto e sala separados, de frente para praça. Rua Maestro Francisco Braga n.º 380 c| porteiro. Bairro do Peixoto.

ALUGO para temporada meu pequeno e luxuoso ap. de frente, no Pôsto 6. Ricamente decorado. Informações tel. 47-5008. — Tudo nôvo.

ALUGA-SE vaga a rapaz, em ap. na Rua Djalma Urich 201-101 mobiliado com telefone a ser ligado. Ver e tratar no local.

ALUGO, Copacabana, ótimo ap. todo de frente, com 3 qts., 1 sala, banh. compl., cozinha e qt. e banh. p/ empreg. área de serv. Ver à R. Conrado Niemeier, 28 ap. 702. Chaves 37-5967, port. Tratar pelo tel. 37-5967. Essa rua fica no final da República do Peru.

ALUGA-SE — Copacabana R. Barata Ribeiro, 141, ap. 301, próximo praia e Praça Cardeal Arco Verde. Aluga-se, de frente, reformado, com entrada, 2 salas, 3 quartos bons, banheiro, cozinha, área, quarto e banheiro de empregada, garagem ao nivel do chão e telefone. Chaves com o porteiro. Tratar Tel. 22-1734. Geraldo (Creci 1115).

ALUGA-SE otimo ap. sala, dois quartos, varanda, sinteco, banh. em cor, área, cozinha, quarto e banh. emp. NCr$ 700 e taxas. Rua Barata Ribeiro 531 ap. 504. Chaves porteiro — 46-0345.

ALUGA-SE otima residência na Rua Pompeu Loureiro, 41, salão, sala, 3 amplos quartos, demais dependencias, jardim. Aluguel: NCr$ 1 800 00. Chaves local proprietário. Tel. 57-9133. SOBRAL & SOBRAL S.A. CRECI J-259.

ALUGA-SE otimo ap. 402 da Rua Figueiredo Magalhães, 870. Frente 2 quartos, sala, demais dependências inclusive empregada. Chaves porteiro ou Sobral & Sobral. Tel.: 57-9133. CRECI J-259.

ALUGA-SE — Quarto em casa de senhora só, para duas moças que trabalhem fora e dê referências. Av. Copacabana, 793, ap. 804.

ALUGO aps. mob. p| temp. curta ou longa de 1, 2 ou 3 qts. Tr. 57-1264 — R. Barata Ribeiro, 95, sala 212.

ALUGA-SE um quarto para dois rapazes, Rua República do Peru, esq. Av. Atlântica. Tel. 37-5954.

ALUGA-SE ap. quarto, sala separados, banheiro, cozinha, jardim inverno. Peças amplas, decorado, pintado, com sinteco, Av. Copacabana, 109, ap. 705. Aluguel NCr$ 450,00. Tel. 37-3157.

ALUGA-SE saleta, quarto, kitchnette, de frente. NCr$ 350,00, taxas incluida. Ver Constante Ramos, 55|906. Tratar 43-7849.

ALUGAMOS vários aps. mobiliados p| temp. Plantão Imobiliário. Av. N. S. de Copacabana, 435, s 601. Tels.: 57-5793 — 56-5081. CRECI 816.

ALUGA-SE quarto, môça só aluga quarto a duas môças que trabalhem fora. Rua Ronald de Carvalho, 250 ap. 701.

ALUGA-SE ótimo ap. 801. Rua Barata Ribeiro 339 de 3 qts., 2 sls., 2 banhs. e dep. compl. Preço NCr$ 1 000,00. Chaves com o porteiro Sr. Francisco, Tratar Av. Franklin Roosevelt 194 s| 204 ou Dr. 22-7169 — Adm. Coimbra ou Dr. Mascarenhas — CRECI 495.

ALUGO — No Pôsto 6 qto. mobil. em ambiente familiar c| café completo a senhora q| trabalhe fora. Av. Copac. 1 298 apto. 403. Refers. p| tels 27-4689.

APARTAMENTO — Frente, var. saleta sala, qto. banh. côr coz. compl. ,wc. emp. tanq. ch. port. Barão Ipanema, 134|702.

ALUGA-SE — Temp. apto. mobiliado de frente. Rua Sta. Clara, tel: 57-8993 e 57-8380.

AVENIDA ATLANTICA 224 — Aluga-se ótimo ap. frente p| o mar e esquina. 2 salões, 2 qts., 2 varandas etc. Chaves port. — 1 000,00.

ALUGO — Barata Ribeiro, 808, 1 001, sala, 2 qts., garagem, etc. 54-4047.

ALUGA-SE o ap. de frente para o mar, mobiliado, c| telefone, para uma pessoa só. Decoração de luxo. Preço 500,00 fora taxas. Ver Av. Atlântica, 928, ap. 1 001. Tratar tel. 25-6403.

APARTAMENTO — Copacabana — Aluga-se 1a. locação, mobiliado, temporada, sala, 2 quartos, dependências, garagem, sinteco. Visitas parte manhã, Barata Ribeiro, 311, ap. 704.

APARTAMENTO — 1 sala grande, hall, 3 quartos, dependências de empregada, telefone e cortinas. Siqueira Campos, 142, ap. 501. Tel. 37-0199.

APARTAMENTO sala, quarto, banh. e coz. Aluguel 400,00 e taxas. R. Raul Pompéia 152|1003. Chaves com porteiro. Tratar tel. 22-2742.

ALUGO temporada apartamento tipo casa, mobiliado, sala, 3 quartos, dep. empr. Djalma Ulrich n. 187. Tel. 56-5476.

ALUGO apartamento temporada c| móveis todo confôrto. R. General Azevedo Pimentel, 21, ap. 201.

ALUGA-SE ap. 201 Rua Barata Ribeiro, 402, c| sala, 3 quartos, banh., coz., dep. emp. completa, área c| tanque. Chaves c| Sr. Manuel, das 13 às 17 horas. Tratar tel. 52-8684.

ALUGAM-SE aps. 401 e 402, Rua Barata Ribeiro, 402, c| quarto, sala, banh., coz., área c| tanque, varanda. Chaves c| Sr. Manuel. Ver das 13 às 17 horas. Tratar tel. 52-8684.

ALUGA-SE — Ap. 702 Av. Atlântica, 3 916 c| living, sala, slta, 3 qts., coz. jard. inv. arm. emb. 2 banhsã soc., área serv. dep. emp. Tratar AUXILIADORA PREDIAL S|A., CRECI 253, Trav. Ouvidor, 32 2.º de 12 às 17 hs. tel: 52-5007, Corresp. M. Guerra CRECI 4.

ATENDO hoje (7 as 7) alugo otimos aps. Copac. — Leme — B. Peixoto (450 — 300 — 350 — 250,00) deposito 1 mes (solução 24 hs sem fiador) 43-3413 — .. 23-2232. João (Lg. S. Francisco 26 ap. 1119).

ALUGA-SE ap. 401, R. Barata Ribeiro, 47 c| 4 qts., 2 salas, 2 banhs. socs., coz., dep. emp. v| garagem, arm. emb. nos qts. Tratar Auxiliadora Predial S|A. — CRECI 253. Tv. Ouvidor, 32, 2.º de 12|17 hs. Tel. 52-5007. Corresp. M. Guerra — CRECI 4.

ALUGA-SE ap. 608, Av. Atlântica, 3 958, c| sl., 3 qts., 2 banhs. socs., copa, coz., dep. emp., área serv. envidraçada, c| sinteco. — Chav. c| port. Tratar Auxiliadora Predial S|A. CRECI 253, Trav. Ouvidor, 32, 2.º, de 12|17 hs. Tel. 52-5007 — Corresp. M. Guerra — CRECI 4.

ALUGA-SE ap. 801, R. Paula Freitas, 32, c| sl., qt., conj., coz., banh. Chav. c| port. Tratar Auxiliadora Predial S|A. CRECI 253. Tv. Ouvidor, 32, 2.º and. de 12| 17 hs. Tel. 52-5007 — Corresp. M. Guerra — CRECI 4.

ALUGA-SE ou vende-se aps. 202| 301 e 1 101. Av. Atlântica, 2 672 c| salão, 4 qts., 2 banhs. socs., copa, coz., dep. emp., área serv. Tratar Auxiliadora Predial S|A. — CRECI 253. Tv. Ouvidor, 32, 2.º de 12|17 hs. Tel. 52-5007. Corresp. M. Guerra — CRECI 4.

ALUGA-SE bom quarto de frente a um senhor — Troca-se referências. Av. N. S. de Copacabana, 1 298|601.

ALUGA-SE um quarto confortável para um senhor em casa de família de todo respeito. Pedem-se referências. Tel: 36-3240.

ALUGA-SE um quarto a um casal ou duas moças, NCr$ 120. Rua Barata Ribeiro, 200, ap. 742.

ALUGO ótimo quarto grande, frente, mob., todo confôrto, roupa de cama, banho quente, arrumadeira ótimas refeições para 3 rapazes de trato ou estudantes, ambiente estudantil. 200 cada. — Av. Copacabana, 492, ap. 301.

BARATA RIBEIRO — Alugo ap. 280,00. Contrato 1 ou 2 anos, depósito 1 mês sem fiador. Inf. 23-2232 — 43-3413 — 22-4774 — Trat. Lgo. S. Francisco, 26, ap. 1119 (7 às 7), hoje. Jair.

BARATA RIBEIRO 105, sala 1003. Alugo qto. e sl. sep., banheiro e coz. Chaves no ap 1007. Tratar pelo tel. 47-4924.

COPACABANA — Pôsto 2 — Aluga-se p| grupo de 4 môças ou 4 rapazes, ap. mob., com geladeira. Base: 130 cada. Telefone 56-7777 — Até 18 horas.

COPACABANA — Aluga-se ótimo ap. de sala, 3 qts., 2 banhs., com dependências, garagem e telefone. Rua 5 de julho, 350, ap. 801. Tratar tels. 43-1853 e 43-9334.

COPACABANA — Alugo mobiliado, sala, dois quartos, dep. comp. Bom preço. Bom edifício. Tratar 32-8917. Internacional Adm. de Imóveis. (CRECI 1 353).

COPACABANA — Alugo ap. Pôsto 4 1|2, c| 2 salas, 3 qts. c arm. emb., dep. comp., mobiliado. Tratar 32-8917 — Internacional Adm. Imóveis. (CRECI 1 353).

COPACABANA — Aluga-se ap. de frente, com sala e quarto grande, separados, banh. e kit. R. Raul Pompéia ,152, ap. 603. Tratar tel. 56-8980. (CRECI 758. Frota).

COPACABANA — Alugamos ap. de quarto, sala, cozinha, banheiro completo. Rua Silva Castro, 24 — 5º andar. Visitas de 8 às 12 horas.

COPACABANA — Aluga-se o ap. 801 da Rua Santa Clara, 94, de quarto e sala conjugado, banheiro e kit. Chaves c/porteiro. Tratar na Adm. Massat, Rua Debret, 79, s/408. Tels. 42-6728 e 32-8317 CRECI 1 131

COPACABANA — Aluga-se ap. de sala, qt., banh., varanda, coz., arm. embutido, saleta e área c/tanque. Ver na Rua Silva Castro, 48, ap. 701. Chaves c/porteiro. Tratar "ALIANÇA IMOVEIS" — Praça Pio X, 99, 3º andar — Tel. 23-5911 — CRECI 1 608.

COPACABANA — Aluga-se ap. Rua Siqueira Campos, 282, ap. 404, com sala, quarto e dependências. Chaves com porteiro. Tratar Rua Senador Dantas, 20, s/ 901. Tel. 52-5005. NCr$ 350,00 mais taxas.

COPACABANA — KAIC aluga ap 408, Rua Domingos Ferreira, 219, c/saleta, sl., qt. conjug., kitch. e banh. social. Chaves porteiro Tratar Rua do Carmo, 27-B, 32-1774 ou Domingos Ferreira, 219-C, 57-8060 CRECI J-72.

COPACABANA — Aluga-se ap. 209, R. Figueiredo Magalhães, 823, sala, 2 qts., banh., cozinha, área c/tanque, banh. empr. Chaves no local. Tratar EMIL. Av. R. Branco, 156, gr. 1 231 — Tel. 52-9059.

COPACABANA — Alugamos na Rua Belford Roxo, 406, o ap. 803, c/sala e qt. separado, banh., coz. Aluguel NCr$ 420,00 — Chaves porteiro. Tratar TRIUNIÃO — Rua da Alfandega, 108, loja — Tel. 43-5618.

COPACABANA — Aluga-se 1 quarto a 1 ou 2 rapazes de respeito, Rua Duvivier, 28, 5º andar, ap. 9.

COPACABANA — Aluga-se ap. de sala, 2 qts., jardim inverno, coz., banh. compl., dep. empreg., garagem Ver na Rua Anita Garibaldi, 42, ap. 1 001. Chaves c/porteiro — Tratar "ALIANÇA IMOVEIS" — Praça Pio X, 99 — 3º andar — Tel. 23-5911 — CRECI 1 608.

COPACABANA — Aluga-se ap. conj., banh., coz., mobiliado, Ver na Rua Rainha Elisabete, 186, ap. 802. Chaves c/porteiro Tratar "ALIANÇA IMOVEIS" — Praça Pio X, 99 — 3º andar — Tel. 23-5911 — CRECI 1 608.

COPACABANA — Aluga-se Av. Prado Júnior, 335, o ap. 316 c/qt., kit., banheiro completo. Ver no local c/o porteiro. Tratar na Av. Graça Aranha, 333, s/l 2. Tels. 52-2607 e 52-7871. (NCr$ 280,00) mais as taxas.

COPACABANA — Aluga-se na Av. Prado Júnior, 297. o ap. 1201, de frente, com 1 sala, 1 quarto, j. inverno, banheiro e cozinha. Ver no local e tratar pelos tels. 32-8766 e 31-3784.

COPACABANA — Aluga-se o ap. 1215 da Av. N. S. Copacabana, 610, kitichnet, chaves com o porteiro. Tratar na ADIBRAS ADMINISTRADORA BRASILEIRA DE BENS — Trav. do Paço 23 s|loja Tel. 31-1750.

COPACABANA — Aluga-se o ap. 501 da Av. Atlântica, 4 134, ap. de luxo, 1 p| andar, c 1 salão, 1 sl., 2 qts, todos c| arm. emb., 1 sde. coz. c arm. copa e garagem. Chaves c porteiro. Tratar pelo tel. 22-1791. CRECI 206.

COPACABANA — Alugo ótimo ap. frente, andar alto, prédio de um ap. por andar, com 3 salas, 2 qts. c| arm. emb., dep. empregada, completamente mobiliado, geladeira, rádio, televisão, telefone etc. Ver o ap. 901 da Av. Atlantica n.º 1896. Chaves c| o porteiro Sr. José. Tratar F. P. VEIGA ENGENHARIA LTDA. Tels.: .. 42-5231 e 42-7144. CRECI 832.

COPACABANA — Alugo ap. c| saleta, qt., banh. e kit. Ver o ap. 915 da Av. N. S. de Copacabana n.º 610. Chaves c| porteiro. Tratar F. P. VEIGA ENG. Tels.: 42-5231 e 42-7144. CRECI 832.

COPACABANA — Aluga-se o ap. 305 na Rua Siqueira Campos, 18, conjugado. Chaves c| porteiro. — Tratar Imob. Góes. R. Alcindo Guanabara, 24 gr. 1214. Tel. .. 22-0020 e 22-7812. CRECI 202.

COPACABANA — Alugamos ap. 414, R. Siqueira Campos, 257, c| quarto, sala, coz., banh. e dep. empreg. completas. Ch. na portaria. Tratar na Financial. Tel. .... 42-7645. Sr. Agostinho. CRECI 266.

COPACABANA — Alugo na Av. Atlantica, 2388 ap. 1002, com tel., gar., 3 qts., 2 sls., copa, coz., var., dispensa, dep. empreg., atapetado, cofre, geladeira, NCr$ .. 1 400,00. Ver todos dias, exceto domingos, des 9 às 12h. Tratar Sr. Ivan 37-8092.

COBERTURA vista p/mar e o Cristo. Alugo mobiliado, 700 tudo incluido. Av. Copa, 360, C-01. Ver porteiro.

COPACABANA — Alugam-se apartamentos na Rua Figueiredo Magalhães, 950 e Av. Copacabana nº 782, ap. 408. Tratar 22-3644 e 22-1464.

COPACABANA — Aluga-se o apartamento 312 da Rua Siqueira Campos, 257, quarto e sala separados, dep. empregada, chaves na portaria. Tratar na Riópolis Imobiliária S. A., na Av. Rio Branco n. 277, grs: 809-10 — Telefones: 32-7726 e 32-2896 — Creci 895 — Aluguel NCr$ 450,00 e taxas.

COPACABANA — Aluga-se ótimo apartamento, 3 qts., sala, dep. completas. Base: 600,00. Tratar .. 36-4073 (Rua Siqueira Campos).

COPACABANA — Aluga-se urgente ap. mobiliado, R. Domingos Ferreira, 180, ap. 402, de frente, c| 3 quartos, tel. e dependências.

COPACABANA — Alug. ap. sal. qto. separados. mobi. kit. Av. Prado Júnior, 281 ap. 708, chav. port. tratar 56-3109, Alug. 400,00 não tem taxas.

CASA — Alugo. Ver Av. Princesa Isabel, 386, casa 12|101. Tratar tel. 52-7561 — Vicente.

COPACABANA — Temporada curtas ou longas aluga-se. Aptos. mobiliados, c| ar cond. Todos utensílios, mas roupas de cama e banho, serviços diários de arrumadeira. Ver Av. N.S. de Copacabana n. 1 085 s| 1 115. Tel: .. 56-3560 CRECI n. 1 141, Sr. Paulo.

CONJUGADO grande, mobiliado, 450,00 incluindo taxa. Copacabana n. 371|307, 2 meses depósito.

COPACABANA — IPANEMA — Procuro p| al. ap. c| sala, qto. sep., dep. compl. Base NCr$ 300 — Tel. 54-2914 — D. Elza.

COPACABANA — Temporada qt. e sala conj. mobiliado, geladeira, telefone, vitrola decorado. Barata Ribeiro, 502 ap. 208. Chaves porteiro

COPACABANA — Ap. aluga-se. Sousa Lima, 37 ap. 904. Chaves c| porteiro.

COPACABANA — Aluga-se ap. 309. R. Min. Viveiros de Castro, 54, c| sala, 2 qts. conj., kitch., banh. compl. Chaves c| port. .. NCr$ 360,00 e tr. Av. Rio Branco, 114-14, Tel. 42-3300. "EKASA" (Escritorios Krutman).

COPACABANA — Av. Copacabana, 441, ap. 204 — Aluga-se êste ap., sala e quarto separados, dependências, todo mobiliado. Preço 380 000 e taxas. Exige-se fiador idôneo. Chaves com o porteiro José.

COPACABANA — Alugo ap. 721 da R. Saint-Roman, 480 — NCr$ 300,00, 1a. locação, armários embut., sl., qt., conj. Chaves com o porteiro. Tratar tel. 42-9277.

COPACABANA — Vista para o mar. Aluga-se mobiliado. Rua Paula Freitas, 32 ap. 709. Chaves na portaria.

COPACABANA — Aluga-se ap. de quarto banheiro aluguel NCr$ 300,00. Ver com porteiro na Rua Ministro Viveiros de Castro, 99.

COPACABANA — Aluga-se o ap. 503 da Rua Barata Ribeiro, 316 qto. sala, ban. coz. Chaves c/ porteiro. Tratar em SILVIO BATALHA IMOVEIS LTDA., na Av. Copacabana, 540/1108. Tel. .... 56-4276.

COPACABANA — Aluga-se o ap. 705 da Rua Santa Clara, 142 conjugado. Chaves c/ porteiro, tratar em SILVIO BATALHA IMOVEIS LTDA. na Av. N. S. de Copacabana 540/1108. Tel. 56-4276.

COPACABANA — Aluga-se o ap. 1004 da Rua Domingos Ferreira, 219, qto.. sala conjugada. Chaves c/ porteiro. Tratar em SILVIO BATALHA IMOVEIS LTDA. na Av. Copacabana, 540/1108. Tel. .... 56-4276.

COPACABANA — Temporada alugo apto. fte. mob. saleta s. qto. coz. Av. N. S. Copacabana 420/1215 — Ver local. Tel. 32-8691.

COPACABANA — Alugo p/ 1 ou 2 meses apt. 3 qts. sl. 2 ban. dep. comp. mob. gel., a R. 5 de Julho, 162, ap. 804. V. no local e tratar na Imob. Castelinho R. Sta. Clara, 33/421 — .... 56-5723 — 56-7714.

COPACABANA — Aluga-se o ap. 1104 da Av. Copacabana, 360, qto. sala, ban. coz., mobiliado, atapetado. Chaves c/ porteiro — Tratar em SILVIO BATALHA IMOVEIS LTDA., na Av. Copacabana, 540/1108. Tel. 56-4276.

COPACABANA — Se V. S. deseja alugar um ap/ p. contrato ou temporada c| ou s. tel. mob. ou não, procura a Imobiliaria Castelinho, R. S. Clara, 33/421 — .. 56-5723 — 56-7714.

COPACABANA — Alugo ap. 801 da Rua Barata Ribeiro n. 726, mobiliado, c/ sl., 3 qts., banh. e depts. compl. de empr. c/ telefone — Ver com porteiro e tratar tel. 56-2300 de 2a. a 6a.

COPACABANA — Alugo ap. 507 — Rua Sá Ferreira n. 178, mobiliado, c/ sala e qt. e dep. compl. 650 mais taxas. Chaves c/ porteiro. Tratar 56-2300.

COPACABANA — Alugo ap. grande, mobiliado, c| telefone. B. Ribeiro, 258 — 1 003. Ver no local. Tratar: 57-6036 e 31-3456.

COPACABANA — Alugo ótimo ap. de 2 quartos, sala, dep. mob, p| 700 não tem taxas. Av. Copac. 245|705, c| o zelador João, tel: 57-2224.

COPACABANA — Aluga-se ap. 302 da Rua Toneleros, 245 de frente, quarto, sala, seps. e dependências completas. Chaves c| porteiro. Tratar Lider — 32-4010.

COPACABANA — Temporada, sl., jardim inverno, 2 qts., coz., deps. de emp. Otima área de serviço. Mobiliado c| geladeira, telefone etc. 37-4807 — 56-9945. CRECI J-698.

COPACABANA — Na Av. N. Sra. de Copacabana, 1 369, ap. 204 — Alugo apartamento, de sala e qto. separados, mobiliado c| bom gôsto e c| todo confôrto, sem telefone. 480 e taxas. Pede-se fiador. Informações, tel. 47-4578.

COPACABANA — Alugo ap. conjugado ou Prado Júnior, 135 n.º 1 018. Preço NCr$ 280,00 mais condomínio e taxas. Exige-se depósito. Ver no local. Chaves com o porteiro. Tratar Av. Presidente Vargas, 417-A sala 902.

CONJUGADO — Pintado, banheiro completo, kit. Av. Copacabana n. 1 032 ap. 1 115, 1 às 5 horas, 300,00. Tel. 57-2752.

COPACABANA — Aluga-se ap. 705. Felipe de Oliveira, 4, conj., banheiro, coz., pinturas, sinteco — 350,00. Chaves ap. 604.

COPACABANA — Alugo ap. mobiliado com geladeira, roupa de cama, quarto e sala separados, cozinha, banheiro. Rua Henrique Osvaldo, 115, ap. 103. Tel.: — 56-0783.

COPACABANA — Alugo, R. Rodolfo Dantas, 85, ap. 507, com sinteco, sl., qt., banh., coz., tanque. Chaves c| porteiro. Tratar 32-7971 e 52-4546.

COPACABANA — Aluga-se na R. Barata Ribeiro, 94, ap. 1202, com 2 quartos, sala e dependências empregada. NCr$ 560,00 mais taxas. Tratar Av. Pres. Vargas, 542 grupo 2106 — Tel. 23-1077 — Chaves c| o porteiro.

COPACABANA — Aluga-se um lindo apartamento de frente, espaçosa sala, meia cozinha, banheiro c| box. Preço NCr$.... 320,00 e taxas. Rua Barata Ribeiro, 153, ap. 902. Chaves com o porteiro — Tratar Tel. 30-1341 ou 35-4145 à noite.

COPACABANA — Alugo ap. 409 — R. Barata Ribeiro, 739 — Sala, qt. separados, tôdas dependências e armários embutidos. Chaves porteiro. Tratar tel. 46-5438 das 14h às 18h.

COPACABANA — Aluga-se ap. frente, 7.º and., mob., gel., tapetes, cortinas, roupas de cama, utensílios, cx. dágua reserva, p| temporada ou permanente. Tel. 37-4518 e 37-7263.

COPACABANA — Aluga-se Rua Santa Clara 115 ap. 1006. NCr$ 324 e taxas. Sergio. 42-9616. Ver local.

COPACABANA — Alugo ótimo quarto mobiliado em casa de família de fino trato. Exclusivamente a 2 moças que trabalhem fora com café pela manhã. Tratar tel. 45-6917.

COPACABANA — Senhora aceita môça para dividir despesas. Base salário. Rua Sta. Clara, 142/807.

COPACABANA — Tamporada — Alugam-se aps mobs. p| temporada curta ou longa de 1, 2 e 3 qts. Inf. Av. Copacabana, 374, s| 303. Telefone 36-4819. CRECI 1 604.

LEME — R. Gustavo Sampaio, 621 ap. 502, mobiliado, c| telefone. Sala, 2 qts., e dep. compl. NCr$ 700,00 c| taxa. Chaves c| porteiro. Tratar tel. 56-2300.

LEME — Aluga-se amplo apartamento, 2 quartos, 2 salas, demais dependências, vista para o mar, à Rua Antonio Vieira, 5, ap. 402. Chaves com o porteiro. Tratar .. 37-2337.

LEME — Aluga-se ap de frente c/ sala e quarto separados, banh. completo, etc. Rua Gustavo Sampaio, 508, ap. 603. Tratar tel. 56-8980. (CRECI 758. Frota).

LIDO — Aluga-se a duas moças de responsabilidades, quarto amplo de frente — Tratar à Rua Belfort Roxo, 146|601 — 37-0927.

LEME — Alugo ap. c| 1 mês depósito e nada mais (300,00). Contrato c| 1 ou 2 anos, Inf. tels. 23-2232 — 43-3413 — 224774 — Trat. Lgo. S. Francisco, 26, ap. 1119 (7 às 7). Jair.

LIDO — Aluga-se ap. 1 202 Rua Belford Roxo, 58, frente. NCr$ 400,00. Sala e quarto, banh., cozinha, banh. empreg. Varanda. Chaves na portaria — Tratar na EMIL — Av. R. Branco, 116, g/1 231 — 52-9059.

LEME — Alugo saleta, sala, quarto, dep. mobiliado, m| claro, v. mar. Chaves c| porteiro, Gustavo Sampaio, 520, ap. 1 202.

MAGNIFICO APARTAMENTO — Aluga-se, pelo prazo mínimo de um ano, magnífico apartamento de frente, a poucos metros do Pôsto 5, completamente mobiliado, com tapetes, cortinas, ar condicionado, Televisão, Radiovitrola, etc. compôsto de sala e quarto separados, cozinha completa, banheiro, dependências de empregada e tôdas as condições de confôrto moderno. Aluguel: NCr$ 800,00. Ver e tratar à Av. Nossa Senhora de Copacabana n. 1.017, apto. 604, com o Sr. Alencar (telefone: 56-8740).

MOÇA com apartamento na Rua Sá Ferreira, 228|1016, necessita de uma companheira para o aluguel.

POSTO 6 — Rua Júlio de Castilho, 33 ap. 301. Alugo de saleta, sala, 3 quartos e dependências. Ver c| porteiro. Tratar 27-8037. Frente, sinteco.

POSTO 6 — Júlio Castilho, 55, ap. 803, esquina, sala, quarto, coz., banh., tôdas peças frente, 1a. locação, 47-3362 — Dr. Mário, chaves c| porteiro Euclides.

QUARTO pequeno Copacabana, armário embutido, chuveiro elétrico, tenho, NCr$ 250. Para senhora respeito. 36-4180.

RUA PAULA FREITAS, 66 ap. 305 — Aluga-se c| sala, quarto — banh., coz. NCr$ 330,00. Chaves no ap. 404. ADMINISTRADORA NACIONAL S. A. Av. Pres. Antonio Carlos, 615 — 2.º pav. Tel. 42-1314.

RUA SANTA CLARA, 33 sala 911 — Aluga-se de frente e atapetada. Chaves c/ porteiro. ADMINISTRADORA NACIONAL — Av. Pres. Antonio Carlos 615 — 2.º pavto. Tel. 42-1314.

RUA BARATA RIBEIRO, 160 ap. 808 — Magnifico apt. c/ aparelhos de ar condicionado, 2 salas 2 quartos, etc. Chaves c/ porteiro. ADMINISTRADORA NACIONAL Av. Pres. Antonio Carlos, 615 — 2.º pav. Tel. 42-1314.

RUA RAUL POMPEIA, 190 ap. 404 — Sala, 2 quartos, banh., coz. dep. emp. área. Chaves c/ porteiro. ADMINISTRADORA NACIONAL S. A. Av. Pres. Antonio Carlos, 615 — 2.º pav. Tel. 42-1314.

SA' FERREIRA — Alugo ap. — 260,00 (1 mês depósito sem fiador) 23-2232 — 43-3413 — 22-4774 — Trat. Lgo. S. Francisco, 26, ap. 1119 (7 às 7), Jair. (todos os dias).

SIQUEIRA CAMPOS 164, ap. 601. Aluga-se, frente, 1 sala, 2 quartos, e área com tanque e todos os pertences de empregada. Chaves com porteiro.

TEMPORADAS — Alugamos vários aps. mobiliados, todos tamanhos, dias ou meses. Av. Copacabana, 374, s| 304. Tel. 37-9358. (B

TEMPORADA — Alugo conj. mob. gel. etc. frente a Colombo. Rua Barão de Ipanema 53 ap. 605. NCr$ 450,00 e taxas. Tratar tel. 36-1208.

TEMPORADA — Alugo sala, qt. separados, mobiliado, Base NCr$ 550,00 mensais. Barata Ribeiro. 668 ap. 305.

TEMPORADA — Sl., jardim de inverno, 2 qts., deps. de emp., coz. Mobiliado c| geladeira, telefone etc. 37-4807, 56-9945. CRECI J-698.

TEMPORADAS — Copacabana. Em apartamentos de diversos tipos, mobiliados, junto à praia, Preços a partir de NCr$ 10,00 a diária. Ver e tratar diretamente na Rua Gustavo Sampaio, 854, ou pelo telefone 36-3049 .

VAGA — Cop. — Aluga-se a senhora que trabalhe fora. R. Min. Viveiros de Castro, 15, ap. 718.

VAGA 2 para rapazes que trabalhem fora. Carvalho de Mendonça, 24|601 — Copacabana — Pôsto 2.

2 SALAS, 2 quartos, banh. cozinha, c telefone, à Rua Souza Lima, 363 apto. C-01. Chaves porteiro. Tratar. 57-6842. CRECI 1 397.

IPANEMA — LEBLON

ALUGA-SE lindo ap. 2 qts., armários embutidos, 2 salas ou 3 e 1, Leblon, Visc. Albuquerque, 415, ap. 205. Aluguel NCr$ .. 1 200. Ver local próxima semana manhãs.

ARPOADOR — Aluga-se ap. 2 salas, 3 qts., moveis imb., dep. completas, garagem, Rua Fco. Otaviano, 142. Aluguel 1 200, Ver e tratar ap. 101, Sr. Droihe. Telefone 47-7821.

ALUGA-SE primeira locação, salão, 3 qts., dep. empr. garagem com ou sem tel. Visconde Pirajá, 240/602. Ver no local, trat. Dr. Adauto, 32-1007. das 9-12h.

ALUGA-SE Rua Jerônimo Monteiro, 35 ap. 401 de frente, c sl., 3 qts., banh., coz., dep. empreg. Chav. port. Tratar IGAB. Rua 1.º de Março, 13. Tel. 31-0080. CRECI 1524.

APARTAMENTO confortável, com telefone, qt., sala, banh. dep. empreg. arms. emb. Visc. Pirajá, 596|802. Visitas até às 11 e depois das 14 horas.

ALUGA-SE ap. 701. R. Visc. de Pirajá, 25, c| sl.. 2 qts., coz., banh., dep. empreg. área serv. Tratar Auxiliadora Predial S|A. CRECI 253. Tv. Ouvidor, 32, 2.º, de 12|17 hs. Tel. 52-5007 — Corresp. M. Guerra — CRECI 4.

ATENDO hoje (7 às 7) 43-3413 — Alugo ótimo ap. n| Leblon — 300,00. Outro Ipanema 250,00. Depósito 1 mês. Solução 24 hs. sem fiador. 43-3413 — Trat. Lgo. São Francisco. 26 ap. 1 119 c| João ou Jair.

COBERTURA NO ARPOADOR — Aluga-se 3 quartos, 2 salas, dois banheiros etc., finamente mobiliado, garagem e telefone. Base: 2 500,00 — 47-9432.

CASA — Aluga-se. Rua Leblon, quadra da praia. Aluguel 2 000,00 — Informações tel. 47-2819.

CASA — Aluga-se luxuosa casa, em 1a. locação na Rua Humberto de Campos, 654, com sala c| 37 m2, 2 quartos c| armários embutidos, uma saleta-copa, banheiro em côr, cozinha c| armários e água quente, quarto e banheiro de empregada, área c| tanque, jardins, área coberta p| máquina de lavar, terraço e entrada para carro. Area construída: 120 m2. Leblon.

CASA — Aluga-se perto da Av. Ataulfo de Paiva — Leblon. Rua Gen. Venâncio Flôres, 345 — Sala conj., 3 qts., todas as dependências, 2 banheiros, quarto e banheiro de empr., armarios embutidos, varanda, vaga p| carro, jardim, ar condicionado. Ver no local. Tratar pelo telefone 36-3620, c| proprietario.

FRENTE — Alugo ap. 401 da Av. Bartolomeu Mitre, 537, sala 3 qts. banh., coz., área, armários, dep. emp. e garagem. NCr$ 950 e taxas. Ver c| porteiro Antônio, tratar R. Araújo Pôrto Alegre, 70, salas 705|6. Tel.: 42-3552.

IPANEMA — Aluga-se ap., sala, 3 quartos, garagem. Rua Barão da Tôrre, 15 ap. 203. NCr$ .. 700,00, mais taxa condomínio. — Chaves com o porteiro.

IPANEMA — Aluga-se Av. Rainha Elizabete, 521 ap. 603, mobiliado c| tel. comp. sl., 2 qts., banh., coz., deps. emp. Chaves c| port. Tratar na Adm. Fluminense S.A. Rua do Rosrio, 129. Tel.: 52-8281. CRECI 661.

IPANEMA — Aluga-se apartamento c| 3 grandes quartos, living, de 30 m2, grande área serviço, garagem. Ver Rua Visconde de Pirajá, 447|201. Tratar telefone 45-6037.

IPANEMA — Aluga-se na Rua Visconde de Pirajá um ap. 2 salas, 3 qts. sendo dois c| armarios embutds. 2 banhs., coz. e dep. mobiliado c| telefone. Tratar tel. ... 47-9534.

IPANEMA — Aluga-se maravilhoso apartamento. Tratar pelo telefone 47-7461. (B

IPANEMA — Alugo ap. ampla sala, saleta, 3 qts., de frente dep. empr. Rua Visconde de Pirajá, 3 ap. 61. Chaves c| porteiro Silva.

IPANEMA — Alugo ótimo ap. c| sala, qt., banh., coz. e área. Ver o ap. 307 da Rua Visc. de Pirajá n.º 22. Chaves c| porteiro Sr. Oliveira. Tratar F. P. VEIGA ENG. LTDA. Tels.: 42-5231 e 42-7144. CRECI 832.

LEBLON — Aluga-se ap. 204, Rua Dias Ferreira, 647, quarto, sala e dependências, NCr$ 350,00. Tratar 22-5827. J-254, Sousa. CRECI 1087.

LEBLON — Aluga-se por NCr$ .. 350,00 mensal o ap. 209, da Rua Bartolomeu Mitre n.º 980 c| sala, quarto, cozinha, dependências e área. Chaves c| o Sr. Antônio no n.º 553-A. Tratar tels. .... 58-9809 ou 58-3475.

LEBLON — Aluga-se ap. 3 qts., sala c| armários embutidos, ar condicionado, atapetado c| garagem, NCr$ 970,00 s| taxas. Tratar no local. R. João de Barros, 148 ap. 302. Leblon.

LEBLON — Alugo ap. de frente, perto praia c| sala, 2 quartos (armários embutidos), copa, cozinha etc. na Rua Jerônimo Monteiro, 216|603. Chaves c| o porteiro. Informações tel. 28-1263, Sr. Hélio.

LEBLON — Alugo quadra da praia na R. Cupertino Durão n.º 36 ap. 302, ótimo ap. de 1 sala, 3 qts., banh., coz., dep. emp. e garagem. Tratar Av. Almirante Barroso, 90 gr. 1108. Tels.: .... 42-5231 e 42-7144. CRECI 832.

LEBLON — Alugam-se, pintados, c/ sinteco, na Av. Ataulfo Paiva, 1 260, os aps. 203 e 303, com sala, 2 quartos, cozinha, banheiro, área e dep. empregada. Aluguel NCr$ 750,00. Chaves c/ porteiro. Tratar Rua B. Aires, 90, s/ 707, tel. 52-7344.

LEBLON — Aluga-se ap. 301 da Rua Rainha Guilhermina, 6, com vista para o mar. Chaves com o porteiro, tratar na Rua Sete de Setembro, 58, 2.º, fone 52-6065.

LEBLON — Alugo peq. quarto mobiliado, ind. c| banh. separado, a moça que trabalhe fora. NCr$ 110. Av. Ataulfo de Paiva 722, ap. 203.

LEBLON — Aluga-se Rua Timoteo da Costa, 151, ap. 1 402, com 3 quartos, 1 sala, 2 banheiros sociais e dependências. Todo em sinteco, com cortinas e grades nas janelas, armários embutidos e vaga na garagem. Chaves com o porteiro na garagem. Base NCr$ 1 500,00. Tratar com Sr. Macário, tels. 46-8050 e 36-7372 ou com Sá, tels. 42-6311 e 22-5125.

LEBLON — Aluga-se ap. 2 quartos, sala e dependências. Rua Carlos Góis, 402, ap. 401. Chaves com o porteiro.

LEBLON — Aluga-se ótimo ap. Av. Bartolomeu Mitre 980 — 206 — c/ sinteco, sala, qt. cozinha c/ armarios e exaustor preço NCr$ 350,00 — chaves no apt. 609 — Tratar Locadora Nacional Ltda. — Av. R. Branco, 106 — s/ 1111 — Tel. 42-3437 — 22-8275 — CRECI 185.

LEBLON — Alugo ap. 302 da R. João de Barros n.º 15. sala, 2 qts., dep. empreg. NCr$ 550,00. Chaves c| porteiro. Tratar telefone tel. 42-9677.

LEBLON — Aluga-se ótimo apartamento na Rua Humberto de Campos, 936, ap. 101, com grande living, 3 quartos, 2 banheiros sociais, copa-cozinha, quarto de empregada, W.C., área de serviço e garagem.

LEBLON — Alug. apto. 403 Av. Ataulfo de Paiva, 23, 2 qts. sala, coz. banh., dep. de empregada. Chaves c| porteiro Tratar Av. Nilo Peçanha, 26 s| 1 116, Sr. Batista, tel: 52-6961.

LEBLON — Av. Niemeyer, 174, apto. 103. Aluga-se com vestíbulo, 2 salas, 3 quartos, cozinha, área envidraçada, vaga de garagem e telefone, chaves com porteiro. Tratar. Rua Debret, 79, Gr. 205|6. Telefone: 22-9831 (CRECI 132) Antônio.

MOBILIADO — Gel. etc. alugo ót. apto. sala. 2 qs. e dep. Av. A. Paiva, 814 ap. 804. L. vista, tel: 36-4465 ou 46-3587.

PROCURO — Apto. mob. sl., qt., kit. em Ipanema p| alugar. trat. 47-7522 ap. 302.

RUA GENERAL VENANCIO FLORES, 564 ap. 306 — Em edificio isolado, na quadra do colegio Americano, c/ 3 quartos, armarios embutidos, escritorio c/ estante de jacarandá, saleta e sala — (30 m2), coz. c/ arm. em formica ,dep. emp. e garagem. Chaves c/ porteiro. ADMINISTRADORA NACIONAL S. A. Av. Pres. Antonio Carlos, 615 — 2.º pavt. Tel. 42-1314.

RUA CARLOS GOIS, 390 ap. 403 — Aluga-se c/ sala, quarto, banh. coz. Chaves c/ porteiro. ADMINISTRADORA NACIONAL, Av. Pres. Antonio Carlos, 615 — 2.º pav. Tel. 42-1314.

RUA DIAS FERREIRA, 309 ap. 203 — Aluga-se c/ sala, 2 quartos, banh. coz. dep. emp. área e garagem. Chaves c/ porteiro. ADMINISTRADORA NACIONAL S. A. Av. Pres. Antonio Carlos, 615 — 2.º pavt. Tel. 42-1314.

RUA DIAS FERREIRA, 57 ap. 302 — Alugo c| 2 salas, 3 quartos, banheiro, cozinha, dep. emp., área c| tanque e vaga p| carro. Peças amplas e claras. Chaves c| zelador. Tratar c| Carlos Andrade. Tel. 22-1557 e 42-8373. CRECI 252.

GÁVEA — J. BOTÂNICO

ALUGO um quarto. Rua das Acácias, 99. Gávea.

ALUGA-SE — Otimo ap. Barata Ribeiro, 808, ap. 50.1 2 quartos, 2 salas, dep. completas, garagem.

ALUGA-SE casa Rua Pacheco Leão, Parque J. Botanico, 2 pavimentos, 3 quartos, sala e garagem. Aluguel 1 100. Tratar 26-3771.

ALUGA-SE — Rua Major Rubens Vaz, 189 ap. 201, de fte., c| 2 sls., 3 qts., banh., coz. Chav. no ap. 101 p| manhã. Tratar IGAB. Rua 1.º de Março, 13. Tel. .... 31-0080. CRECI 1524.

ALUGA-SE p| 700,00 ap. 202, Rua Jardim Botanico, 518 com 2 quartos, sala, deps. Chaves no ... 102. Tratar Trav. Paço, 23 s| 207.

ALUGA-SE — Epitácio Pessoa n.º 840 ap. 703. 2 quartos, sala, demais dependências, com telefone. 800,00 mais taxas. Chaves com o porteiro. Tratar tel. 56-5442.

ATENDO HOJE — (7 às 7) — Telefone 43-3413 — Alugo ótimos apts. J. Botanico (230,00). Outro Gavea (280,00). Deposito 1 mês (solução 24 hs. s/ fiador) 43-3413. Tratar no Largo de São Francisco, 26, ap. 1119, com João ou Jair.

GAVEA — Aluga-se frente Joquei Clube Pr. Santos Dumont 140 ap. 502 salão tres qts. depend. criada e garagem NCr$ 800,00. Inform. José port. Tel. 22-8870 desde 12 horas.

GAVEA — Aluga-se ap. 1003 sito à Rua Pacheco Leão, 320, 1a. locação, c/ 3 qts., sala, copa, coz., banh. completo, lavatório social, área com tanque e dep. empreg. Chav. c/ porteiro. Aluguel 700,00 mais taxas. Tratar Palmares. Tel.: 22-6048.

GAVEA — Aluga-se na Rua Pacheco Leão, 606 casa 11, 2 pavts., 4 qts., 2 banhs., sl. e saleta. Tratar IGAB, Rua 1.º de Março, 13. Tel. 31-0080. CRECI 1524.

GAVEA — Alug. ap. 102 — R. Pde. Leonel Franca, 146 c/ quarto, sala, coz., banh., área serv. c/ tanque. Ver no local. Ch. port. Tratar Financial — Tel. 42-7645 — Sr. Agostinho — CRECI 266.

BARRA DA TIJUCA — R. DOS BANDEIRANTES

BARRA DA TIJUCA — Aluga-se 1a. locação, na Rua Prof. Ferreira Rosa, 195, o ap. 301, sala, 3 quartos, cozinha, banheiro e área. Chaves c/porteiro. Tratar Rua B. Aires, 90, s/707, tel. 52-7344.

ZONA NORTE

PRAÇA DA BANDEIRA — SÃO CRISTÓVÃO

ALUGO casa sl., qt., coz., e banh. ou sala, coz., banh., de frente c/ sinteco, p/ casal. Rua Ana Neri, 169. S. Cristóvão.

ALUGA-SE quarto para casal sem filhos, ou para rapaz, ou môças que trabalhem fora, tem vagas com cama também. Rua Sinimbu, 284. Cancela. São Cristóvão.

ALUGA-SE qto., saleta, banh. e cozinha a casal s/ filhos. R. Paula e Silva, 13, fundos. Ver a partir das 9 hs.

ALUGA-SE casa, quarto, sala, coz., banh. e área. Rua Francisco Eugênio n. 182 casa 7.

ALUGO ap. saleta, quarto, coz., banh. e área de serviço. Ver proprietário no local, sábado e domingo, das 12 horas em diante. Campo de São Cristóvão, 182, ap. 212.

ALUGO casa qt., sl., coz., banh., varanda e quintal. Rua Henrique de Mesquita, 18. Pedregulho.

ALUGA-SE Rua Pref. Olímpio de Melo, 1973 ap. 402 c/ sl., 3 qts., banh. compl., dep. empreg. Tratar IGAB. Rua 1.º de Março, 13. Tel. 31-0080. CRECI 1524.

ALUGO ap. 301, grande, R. Ana Néri, 390. NCr$ 380,00, fiador bem idôneo. Ver hoje e amanhã até 5h. Tel. 56-1942.

ALUGA-SE quarto mobiliado para cavalheiro. Rua Barão Iguatemi, 77 ap. 203. Pça. Bandeira.

ALUGA-SE Rua Santa Amélia, 25, resid. c/ 2 pavts., 2 sls., 4 qts., 2 banhs. e coz. Tratar IGAB. Rua 1.º de Março, 13. Tel. 31-0080. CRECI 1524.

ALUGA-SE quarto mobiliado, ampla janela, bem ventilado, casa de silencio, com luz e outras comodidades, à senhor de tratamento, R. S. Januário, 124, próximo Largo Cancela, aluguel 3/5 salário mínimo. (NCr$ 77,76). — Informação local D. Teresa, fone: 54-0050.

ATENDO hoje (7 as 7) alugo ótimo apt. Pça. Argentina — Outro n/ Cancela (300 e 220,00) depósito 1 mes (solução 24 hs. sem fiador) 43-3413 — 23-2232 — Trat. Lg. S. Francisco 26 apt. 1119 — João.

ALUGA-SE apartamento, Campo S. Cristóvão, 374, sala, 2 qts., quarto empregada, banheiro completo. Tratar ao lado, Sr. Pedro.

ALUGO — Casa R. Guaramiranga, 221, Quintino, próx. Av. Suburbana, 2 salas, 2 qtos., varanda, copa, coz., entrada p/ carro etc. chaves 213, p/f. ORG. VIEIRA DE SOUZA 22-1734, CRECI 1 115.

BENFICA — Aluga-se Av. Suburbana, 312 ap. 205, fte. c/ sl., 2 qts., banh. compl., coz. Chav. port. Tratar IGAB. Rua 1.º de Março, 13. Tel. 31-0080. CRECI 1524.

PRAÇA BANDEIRA — Aluga-se ap. 302 da Rua Senador Furtado n.º 82 com 2 qts. sala cozinha et. empregada. Ver no local inf. 43-7332. Preço NCr$ 350,00.

PENSIONATO — Vagas p/ moças e senhoras c/ refeições, pode lavar e passar. R. Pedro Guedes, 15. Tel. 34-7725. D. Edu.

QUARTO — Aluga-se a moça solteira que trabalhe fora. Exige-se referências. Tratar na Rua Major Fonseca, 44 c/ 2. S. Cristovão.

SÃO CRISTOVÃO — Aluga-se ap. 212 sito ao Campo S. Cristóvão, 182 c/ qt., sala, banh. social, coz. e área c/ tanque. Aluguel 250,00 mais taxas. Para ver e combinar pelo tel. 22-6048. Palmares.

S. CRISTÓVÃO — Aluga-se apto. 302 da R. Frolick, 65 c/varanda, sala, 2 qtos., banh., coz., deps. compl. empr. Chaves apto. 202. Tratar 42-4707.

SÃO CRISTOVÃO — Casa, aluga-se, com 2 quartos, 2 salas de mais dependencias. Rua Antunes Maciel n.º 457 — Chaves no n.º 463 — Tratar Banco Intercambio na Rua 1.º de Março n.º 18 — 2.º andar. Tel. 31-2145 — Sr. Paulo.

SÃO CRISTOVÃO — Benfica — Aluga-se casa sl., 2 qts., e dep. Ver local, Rua Araruá, 195, próximo viaduto. Tratar Rua da Alfândega, 108. Tel. 43-5618.

SÃO CRISTOVÃO — Rua Bela, 223 ap. 202 — Aluga-se c/ sala, 2 quartos, banh., coz., area c/ tanque. Chaves na loja. ADMINISTRADORA NACIONAL Av. Pres. Antonio Carlos, 615 — 2.º pav. Tel. 42-1314.

SÃO CRISTOVÃO — Alugo apartamento confortável, Rua Fonseca Teles, 91, ap. 202. Ver c/ o porteiro.

SÃO CRISTOVÃO — Aluga-se apartamento com todo conforto à Rua Lopes Trovão, 90 ap. 404. Chaves no apartamento 301.

VAGA para rapaz em casa família c/ roupa e refeições. 130,00 — Av. Pedro II, 149, casa 8. D. Edith. São Cristóvão.

TIJUCA — R. COMPRIDO

ALUGO apartamento 302 da Rua Haddock Lôbo, 23. Sala, quarto, cozinha, banheiro. NCr$ 350,00 mais taxas. Chaves com porteiro. Tratar tel. 56-3934.

ALUGA-SE apartamentos de três quartos, sala, dependencias, area preço 450. Ver na Rua Carvalho Alvim 151 das 8 às 16 horas, proximo à Rua Uruguai. Informações 22-3873. Americo.

ALUGA-SE apartamento com dois quartos, sala, 2 varandas, garagem, dependencias, sinteco, pintado a plástico. Preço 400. Ver na Rua do Bispo 288, ap. 403 — Das 10 às 12 horas.

ALUGO, R. Barão de Itapagipe, 108/302, ap. sala, 3 qtos., chave nos fundos, Osvaldo, 450. Telefones 52-8551, 52-0982. CRECI 1294. Dr. Lisboa.

ALUGO ap. 804, 2 qts., sl., coz., banh., dep. c. R. Barão de Mesquita 205, junto Pça. Saens Pena. Chaves c/ port. Tratar R. México, 70, sala 810, tel. 42-6620.

ALUGA-SE à Rua S. Miguel 185, ap. 102, com 2 qts., sala e demais deps. Chaves c/ port.

APARTAMENTO — Aluga-se com 2 quartos, sala, cozinha, demais dependencias. Ver na Rua Alves de Brito, 31, ap. 101-F. M. da Tijuca. Tel. 37-4860.

ALUGA-SE — Rua Izidro Fiqueredo, 31, ap. 103. 2 qts., sala e depend. compl. e garagem. Chaves ap. 101. Tratar Rio Branco, 37, sala 910 das 10 às 12 horas.

ALUGA-SE ap. 2 quartos, c/armários embutidos, sala, demais dependencias c/garagem. NCr$ 500,00. Tel. 36-4078. Paulo de Frontin, 400/103.

APARTAMENTO 1a. locação. Sala, quarto separados, dependencias empregada. Rua Matoso, 171. Telefonar 34-9710. Tijuca.

ALUGA-SE — Rua São Miguel, 185, ap. 302, fte., c/sl., 3 qts., banh., coz., dep. empreg. Chav. zelad. Tratar IGAB. Rua 19 de Março, 13 — Tel. 31-0080 — CRECI 1 524.

ALUGA-SE — Rua Maestro Vila Lobos, 1, ap. 605, fte., c/sl., 3 qts., banh., compl., coz., dep. empreg. Chav. port. Tratar IGAB. Rua 19 de Março, 13 — Tel. 31-0080 — CRECI 1 524.

ALUGA-SE — Rua Vista Alegre, 33, ap. 202 c/2 sls., 2 qts., banh. compl., coz., qt. empreg. Chav. local. Tratar IGAB. Rua 19 de Março, 13 — Tel. 31-0080 — CRECI 1 524.

ALUGA-SE — Rua Haddock Lôbo, 456 ap. 802 c/sl., 2 qts., banh. compl., coz., dep. empreg. Chav. port. Tratar IGAB. Rua 19 de Março, 13 — Tel. 31-0080 — CRECI 1 524.

ALUGA-SE p/500,00 Rua Aristides Lôbo, 54, ap. 101 c/sala, 3 qts., depds. Chaves no ap. 202. Tratar Trav. Paço, 23, s/207.

ALUGA-SE — Rua Haddock Lôbo, 456, ap. 703. Tijuca. Sala, dois quartos, cozinha, banheiro, área, dependencias completas de empregada. NCr$ 450,00 e taxas. Chaves com porteiro. Tratar tel. 54-1925.

ALUGA-SE apartamento 503 na Rua Matoso, 175, 1a. locação, de frente, com 3 quartos, sala, cozinha, 2 banheiros sociais e dependências. Ver no local, chave na portaria.

ALUGA-SE 1 qt., Sr. que trabalhe fora, pede-se ref. Rua Aristides Lôbo, 84. Rio Comprido.

ALUGO quarto mobiliado e colchões de molas para 2 rapazes c/ entrada independente. Rua Uruguai, 530-A, c/ 3 — Tijuca.

ALUGA-SE próx. a Praça Saens Pena, ap. sala, 2 quartos, grande área serviço ensolarada, dep. de empreg. compl., em vila particular silenciosa, que permite guardar automóvel. Melhor oferta acima de NCr$ 450,00. Ver na Rua Bom Pastor n.º 64-A, casa 3, ap. 301. Tels. 34-8971 e 28-4300.

ALUGO ap. alto luxo todo de frente, salão, 3 qts. com grandes arm. emb, banheiro em côr, ampla copa-coz. com arm., e dependências e garagem. Ver e tratar à Rua Conde de Bonfim n.º 70, ap. 601.

ALUGA-SE ap. 202, R. Anibal Moreira n. 104, 3 qts., sala, cozinha, quarto e banheiro de empregada. Ver das 8 às 12 horas, com o encarregado Sr. Francisco.

ALUGA-SE — Apto. Rua Maria e Barros (NCr$ 250). Tratar Lgo. S. Francisco, 26 apto. 1 119 (hoje das 7 as 19 hs). Deposito 1 mes (sem fiador), 23-2232, 43-3413.

ALUGA-SE — NCr$ 350,00 e taxas, casa com 2 quartos e dependências à Trav. Assis Castilho, 28 sob. (entrada por José Higino). Tel.: 56-8264 ou 4206 em Niterói.

ALUGA-SE — Apto. 314 R. Almte. Cochrane, 56 c/ sla., 2 qtos., coz. banh. dep. empreg. c/ cortinas, garage, chaves no local. Tratar AUXILIADORA PREDIAL S/A., Trav. Ouvidor, 32 2.º and. Tel: 52-5007, Corr. resp. M. Guerra. CRECI 4.

ATENDO hoje (7 as 7) 43-3413 — Alugo ótima casa n/ Catumbi (200,00) ótimo apt. n/ Estacio 280,00 depósito 1 mes (solução 24 hs. sem fiador). Trat. hoje Lg. S. Francisco 26 apt. 1119 — c/ João.

ALUGA-SE — Ap. 306, R. Prof. Lafaiete Cortes, 55, c/ sala, 2 qtos., coz. banh, área banh. emp., entrada serv. c/ tel. v/ garagem. Chaves c/ port. tratar AUXILIADORA PREDIAL S/A., CRECI 253. Trav. Ouvidor, 32 2.º de 12 às 17 hs. Tel: 52-5007, Corr. resp. M. Guerra. CRECI 4.

ALUGA-SE ap. 101. R. Jacumã, 47, c/ sl., 3 qts., amplos, banh. coz., dep. emp., Área serv., área ext., v/ garagem. Chav. n.º 36. da mesma rua. Tratar Auxiliadora Predial S/A. CRECI 253. Tr. Ouvidor, 32, 2.º de 12/17 hs. Tel. 52-5007 — Corresp. M. Guerra — CRECI 4.

ALUGA-SE ap. 203, R. Delgado Carvalho, 75, c/ sl., 3 qts., coz., banh. dep. emp. Chaves c/ port. Tratar Auxiliadora Predial S/A., CRECI 253. Tr. Ouvidor, 32, 2.º, de 12/17 hs. Tel. 52-5007 — Corresp. M. Guerra — CRECI 4.

ALUGA-SE um bom quarto em c/ de f. para dois rapazes com referências, na R. General Roca, 58 ap. 303, Tratar pelo telefone 58-5791 — Tijuca.

ATENDO HOJE — (7 às 7) — Alugo na Tijuca, ótimos apartamentos p/ escrit. ou resid. 250 — 300 — 450,00. Depósito de um mês. (Solução em 24 horas, sem fiador) — Tels: 43-3413 e 23-2232 — Tratar no Largo de São Francisco, 26, ap. 1119 — (João).

CATUMBI — Aluga-se ap. sala, 2 qts., coz., banh. compl., área tanq. Ver Rua Elizeu Visconti, 8, ap. 302. Chaves ap. 301.

COBERTURA sala, 3 quartos, 2 banhs. sociais, 2 terraços, depen. empregadas, garagem, Rua Afonso Pena, 67, ap. 505.

HADDOCK LOBO — Aluga-se 1 quarto mob. p/ moça ou 2 rapazes. NCr$ 60,00. Rua Prof. Quintino Vale n.º 78, ap. 402. Estácio.

ITAPIRU — Alugo sobrado esq. c/ 5 quartos, sala etc. Rua Elizeu Visconti, 101. Chaves no 101-A, ou 119, c/ 1 — Cruz.

LARGO DO CATUMBI — Alugam-se vagas para moças. Ambiente familiar. Rua Padre Miguelino, n. 6.

MUDA TIJUCA — Aluga-se ótimo ap. 202, Rua Amoroso Costa, 160, c/ 3 q., salão, banheiro, copa-cozinha, área e dep. empregada. Ver no local. Chaves no ap. 102. Tratar Av. 13 de Maio 23, sala 1.822 — 22-6300.

PRAÇA SAENS PENA — Ap. sala, 2 quartos, área c/ tanque, dep. empregada. Aluguel NCr$ 550,00 — Ver na Rua Desembargador Isidro, 4, ap. 504. Tratar SACI-Imóveis Ltda. R. Alvaro Alvim, 27. Gr. 113. CRECI 292.

QUARTO — Alugo a pessoa de respeito. Tratar sáb., dom. e seg., depois das 14 horas. Rua Engenheiro Adel n.º 36, esquina Haddock Lôbo.

QUARTOS — Aluga-se a casais sem filhos ou pessoa só, pode lavar, cozinhar, depósito de 2 meses. Rua Conde de Bonfim, 845. Muda.

RIO COMPRIDO — Alugo ótimo quarto c/banh. ind. p/2 môças ou 3, trab. fora o dia todo. Pode lavar e cozinh., ap. gde. da 2 pess. Pede-se ref., 2 meses depósito. Inform. escritorio, R. Riachuelo, 148, gr. 307 das 8 às 18 horas ou aos domingos Av. Paulo de Frontin, 606, ap. 6.

COMPRIDO — Alugo Rua Sta. Alexandrina, 343 c/2 casa c/4 qts. e dependências. Chaves no local. T. 52-2229.

RUA ALZIRA BRANDÃO, 98 ap. 102 — Sala, 3 quartos c/ arm. emb., demais dep. e garagem. Chaves c/ porteiro. ADMINISTRADORA NACIONAL, Av. Pres. Antônio Carlos, 615, 2.º pav. Tel.: 42-1314.

RUA SENADOR FURTADO, 45-A — Alugam-se apts. c/ sala, 3 qtos. banh coz., dep. emp. etc. Chaves c/ zelador. ADMINISTRADORA NACIONAL, Av. Pres. Antônio Carlos, 615 — 2.º pav. Tel. 42-1314.

RUA VISCONDE DE ITAMARATI, 77 ap. 104 — Sala, 2 quartos, banh., coz., dep. emp., área c/ tanque. Chaves c/ zelador. ADMINISTRADORA NACIONAL, Av. Pres. Antonio Carlos, 615 — 2.º pav. Tel. 42-1314.

RUA SÃO FRANCISCO XAVIER, 288 apt. 201 — Frente, 2 salas, 3 quartos, banh. coz., dep. emp. etc. Chaves c/ porteiro. ADMINISTRADORA NACIONAL — Av. Pres. Antonio Carlos, 615 — 2.º pav. Tel. 42-1314.

RUA SAMPAIO VIANA, 240 ap. 403 — Aluga-se c/ sala, 2 quartos, banh., coz., dep. emp. e área. Chaves c/ porteiro. ADMINISTRADORA NACIONAL — Av. Pres. Antonio Carlos, 615 — 2.º pav. Tel. 42-1314.

RUA DELGADO DE CARVALHO n.º 24-A, ap. 1, aluga-se com 3 quartos e demais dependências. Ver de manhã.

RIO COMPRIDO — Aluga-se ótimo apto. frente chaves no ap. 303. Rua Tte. Vieira Sampaio, número 78.

RIO COMPRIDO — Alugo. Rua Barão de Itapagipe, 379 aps 101, 301 casa 10. Dependências, 4 b. casa 10. Rua Barão de Itapagipe n.º 373, quarto 1. Ver local Sr. Lúcio ou José Bigode, casa 10 dep. 1. Tratar Rua Teófilo Otoni, 123 loja. CRECI 727.

SAENS-PENA — Aluga-se, qt. amplo, casa família. Telefone ... 34-5118.

SAENS PENA — Aluga-se ap. 102 da R. Gen. Roca, 408, com 2 qts., sala, cozinha e áreas. NCr$ 400,00 taxas e condomínio. — Tratar na mesma rua, 465/201.

TIJUCA — Aluga-se apto. 202 Conde Bonfim, 1 224 com sala, 2 qts., banh. coz. e dep. criada. Chaves, p. e. o, no 301, trat. Tel: 37-5485.

TIJUCA — Alugo casa c/ saleta, sala, 2 qts., grandes e 1 pequeno e demais dependências. NCr$ 380 e taxas. Ver das 8 às 12 horas, à R. 18 de Outubro, 385-B.

TIJUCA — Aluga-se ap. com sala e quarto separados, banheiro completo e cozinha. Ver na Rua Barão de Mesquita, 459-804. — Tratar: João Fortes Engenharia S. A. Rua México, 21-202. — Telefones: 22-2215 e 32-3929 — Creci J-311.

TIJUCA — Aluga-se, R. Antônio Basílio, 130/ Co-1, ótima cobertura c/ sl. e qto. c/ arm. emb. 2 terraços, cozinha, banh. dependências compl. de empregada c/ garagem. Chaves c/ porteiro, Tratar Av. Rio Branco, 156/1 403. Tel: 22-0192.

TIJUCA — Aluga-se excelente imóvel na Rua Uruguai, 302 apts. 608 e 708 (com sala, dois quartos, coz. banheiro, dependencias empregada e garagem). Ver no local e tratar com a Predial México Ltda. na Rua Francisco Serrador, 90 gr. 1102 — Tels. .... 22-8337 e 52-1549 CRECI 1582 J. 267.

TIJUCA — Aluga-se em apto. de rapazes, parte do mesmo a um rapaz solt. R. Engo. Ernani Cotrim, 50/303, esq. R. Uruguai, 280.

TIJUCA — Aluga-se o ap. 601 da Praça Saens Pena, 55, c/ 2 qts., sala e dep. completas e garagem. Chaves c/ porteiro. Tel. 42-3273.

TIJUCA — Aluga-se apartamento com garagem, sito à Rua Haddock Lôbo, 17, ap. 705, composto de 2 amplos quartos, sala, banheiro social, área de serviço e dependências de empregada. Aluguel NCr$ 500,00. Ver no local.

TIJUCA — Rua Prof. Gabizo n. 301, ap. 201 — Aluga-se c/ 2 quartos, sala, saleta, coz., banh., dep. emp. Chav. port. Tratar Av. Rio Branco n. 14 — 10.º pav.

TIJUCA — Aluga-se quarto grande p/rapaz. Pedem-se referências. Rua Lúcio de Mendonça, 21, c/3. Tel. 28-9980.

TIJUCA — Aluga-se 1a. locação, Rua Barão de Mesquita, 747, aps. 103, 207, 307, 507, 703, 803 e 807, todos com 2 quartos, sala, mais dependências. Ver domingo 8 às 12h. Tratar R. Alfandega, 111-A, s/304. Tel. 23-3382 — CRECI 770.

TIJUCA — Aluga-se Rua S. Francisco Xavier, 357, ap. 505, com 2 quartos, sala, mais dependências. Chaves com porteiro. Tratar R. Alfandega, 111-A, s/304 — T. 23-3382 — CRECI 770.

TIJUCA — Aluga-se Rua Carvalho Alvim, 333, ap. 402, frente, esquina Rua Uruguai, com 2 quartos, 2 salas, dependências empregada. Chaves com porteiro. Tratar R. Alfandega, 111-A, s/304, tel. 23-3382. CRECI 770.

TIJUCA — Aluga-se na Rua Dr. Satamini, 286, ap. 322. Tel. 23-5613 das 12 às 16 horas.

TIJUCA — Aluga-se ap. 642 sito na Rua do Matoso, 125. Qt., sala, coz., jard. de inver., banh. social e área c/ tanque, sinteco. Alug. 350,00 e taxas. Chav. no ap. 309. Tratar Palmares. Tel. 22-6048.

TIJUCA — Aluga-se o ap. 501 da Rua Uruguai, 87 — Sala, 2 qts., banh., coz., área e dep. de emp. Chaves c/o porteiro. Tratar tel. 43-3836, Dr. Simão Droge.

TIJUCA — Aluga-se 1a. locação, ap. 2 qts., 1 sl., dep. completas. Ver Rua Barão Mesquita, 950, ap. 704 porteiro. Alug. 400 e taxas. Tratar Rua Assembléia, 45 — 5º andar.

TIJUCA — Aluga-se 1a. locação, magnifico ap. 2 qts., 1 sl., coz. e banh. em côr, área, dep. emp., arm. embutidos, sinteco. Ver Rua Desembargador Isidro, 22, ap. 304 c/porteiro. Alug. 500 e encargos. Tratar Rua Assembléia, 45 — 5º andar.

TIJUCA — Haddock Lôbo. Aluga-se quarto frente a pessoa de fino trato. Tratar pelo Tel.: .. 54-1884.

TIJUCA — Apartamento 3 qts. dep. empreg., sinteco, sancas, florões espaçoso. NCr$ 500,00, passa-se contrato. Haddok Lôbo, 303, ap. 201, tratar qualquer hora, no mesmo.

TIJUCA — Alugo ou vendo ap. 701, R. S. Francisco Xavier, 313, esq. B. Mesquita, 5, 3 qt. etc., varanda, área, arm. emb., sinteko, chaves porteiro, tratar Tel. 28-7443 — 2a. feira em diante.

TIJUCA — Aluga-se, Rua Mariz e Barros, 1083, apts. 506 e 606, sl., qt., coz., banh. separados, primeira locação, ver hoje.

TIJUCA — Alugo 2 qts., sl., copa-coz., área, banh., todo frente, pintado nôvo óleo. NCr$ 380,00. Sampaio Ferraz, 71 ap. 204. Tratar Sr. Ivan 37-8097.

TIJUCA — Aluga-se apto. C.01 da R. Desembargador Isidro, 32 c/ qto. e sala separados, coz., banheiro e área. Chaves port. Tratar 42-4707.

TIJUCA — Aluga-se na Rua Delgado Carvalho, 87 o ap. 302, com sala, dois quartos, dependências completas. CShaves com a zeladora no ap. 102.

TIJUCA — Aluga-se ap. 2 qts., sala, dependências, tudo nôvo em côr, 350,00 sem condomínio. Pontes Correia, 240. Tel.: 38-4630.

TIJUCA — Alugo ap. 205. Rua Haddock Lobo, 370, 2 qts., sala, coz., área, banh dep. empregada, sinteco, NCr$ 500,00. Chaves port. Tratar Dr. Jorge. Av. Pres. Vargas, 542 s/ 1509.

TIJUCA — Aluga-se NCr$ 350,00 ap. de frente, sala, 2 qts., e deps. empreg. Rua Barão de Itapagipe n.º 357 c/ 2 ap. 301. Tratar tel. 28-9594 — Sr. Tiago.

TIJUCA — Aluga-se confortável ap. 2 qts., sala, dep. emp. etc. R. Alfredo Pinto, 35 ap. 108 — 350,00 e taxas. Tel. 34-0205.

TIJUCA — Aluga-se ap. 302, frente. Rua Garibaldi, 60 c/ jard. inv., sala, 3 bons quartos, banh., cozinha, área c/ tanque e dep. p/ emp. NCr$ 600,00, 2 p/ andar. Chaves no local somente sábado e domingo das 9 às 12h. Inf. CORRETA IMOVEIS LTDA. Av. Copacabana, 605 s/ 509/10. Tel.: .. 37-1001. CRECI 237.

TIJUCA — Aluga-se em 1a. locação o ap. 910 da R. Conde de Bonfim, 177 c/ sala, 2 qts., banh., coz. e dep. empregada. Chaves c/ porteiro. Aluguel NCr$ 450,00. Estuda-se oferta. Proposta grátis. — Tratar c/ ADM. SION. Av. Rio Branco, 156 gr. 1714. Tel. 32-1603 — CRECI J-328.

TIJUCA — Aluga-se casa, com sala, 3 quartos, dependências, varanda e garagem, em centro de terreno, clima de Petrópolis, Rua Tiacu n. 47. Usina. Ver sábado e domingo o dia todo: outros dias informar tel. 58-8977.

TIJUCA — Aluga-se o ap. 402 da Rua Souza Cruz, 47, com sala, dois quartos amplos, banheiro, cozinha, área, dependências completas de empregada. Indevassável. NCr$ 350,00. Chaves no ap. 301. Tratar durante a semana, com o prop. pelo tel. 22-0905, das 18 às 20 horas.

TIJUCA — Alugo ap. 403, Rua Joaquim Palhares, 293, Paulo Frontin, 99 c/ 2 qts., sala. Chaves port. Tratar tel. 22-0798.

TIJUCA — Aluga-se ap. de três grandes qts., 2 amplas salas, deps. compls., gar. na Rua Lúcio de Mendonça, 34, ap. 204. Ver de 12h às 17h. Chaves no local.

TIJUCA — Alugo ap. Rua Maria Amália n. 237. Salão, 3 quartos, banheiro, copa-cozinha, área c/ tanque, dep. empreg. Chaves no local. Inf. 52-4133, c/ Carlos Vaz.

TIJUCA — Aluga-se apartamento com sala, quarto, e demais dependências inclusive para empregada. Fone: 28-4795.

TIJUCA — Aluga-se ap. de 1a. locação de frente, 3 quartos, garagem na Rua Dr. Satamini n. 186 ap. 102 — 402 — 403. Ver com o porteiro e tratar Auxiliadora Predial Travessa Ouvidor n. 32.

TIJUCA — Alugo ap. 403 de 1a. locação. Rua José Higino, 230 c/ 2 qts., sala, copa, cozinha e garagem. Chaves port. Tratar telefone 22-0798.

TIJUCA — Aluga-se ap. 201, sito na Rua Henrique Fleuiss, 25. C/ 1 salão, 1 sala, 3 qts., copa, coz., banh. social, área c/ tanque, dep. compl. empreg., telefone, garagem, sinteko, pint. a óleo. Ver c/ encarregado Apolinário. Aos dom. até às 10 hs. e os dias úteis até às 4 hs. Alug. 550,00 mais taxas. Tratar Palmares Tel. 22-6048.

TIJUCA — Aluga-se ap. sala, 2 qts., coz., banh. compl., qt. e WC emp. área. R. Amaral, 15, ap. 201. Chaves R. Barão Mesquita 524.

TIJUCA — Alugo ap. c/ muito conforto, perto da Igreja de N. Sra. de Lourdes, c/ 300 m2, de cobertura, elevador prop. ao 4.º and. 1 sl., e salão c/ 70 m2, 1 sl. leitura, 4 qts., 1 copa c/ 30 m2, coz., 2 banhs. sociais, qt. emp. compl. e vaga p/ 2 carros. N. B. passo o contrato a quem ficar com alguns movei do ap. favor marcar visita por tel. 48-2485, com Sr. Eduardo.

TIJUCA — Aluga-se o ap. 102 da Rua Martins Pena, 66, próprio para família de alto tratamento. — Compõe-se de 4 qts., 2 salas, 2 banheiros sociais, copa, bar, varanda, qt. e banheiro para empregada e dependências. Ver no local diariamente.

TIJUCA — Aluga-se ótima casa, de 2 andares, com amplas deps. p/ residência, comércio ou ind. Ótima localização. Chaves no local de 8 às 11 hs. R. Barão de Itapagipe, 304, Tratar R. Senhor dos Passos, 250.

USINA — Tijuca. Aluga-se apto. frente, 2 salas, 2 quartos, banheiro de luxo, cozinha, copa, dep. de empregada, com garagem. Rua Rocha Miranda, 205. Chaves apto. 302.

ANDARAÍ — GRAJAÚ — VILA ISABEL

ANDARAÍ — Pauls Brito, 191, ap. 302.Sl., 2 qts., dep. compl., c/ área NCr$ 370. Ver zelador 9 às 17h. Inf. Tel. 34-9279.

ANDARAÍ — Apartamentos a partir de 200, 250, 300, 400 (depósito de 1 mês) inf. grátis c/ Leal R. Dias da Cruz, 450 sob. Hoje.

ALUGO ou vendo belíssimo ap. tipo casa, na Rua Jorge Rudge, 208, casa 7, ap. 201, 1 sala, 2 qts. c/ arm., banh., copa, coz. c/ arm., varanda, área de serv., grande terr. const. de 1.º c/ grades. Chaves no ap. 101. Tratar com Sr. Júlio, tel. 25-6271 ou com Sr. Estêves, tel. 32-8902.

ALUGO ap. 403 na Rua Senador Nabuco 204 c/ sala, 3 qtos. coz., dep. comp. e garagem. Aluguel 350,00. Chaves zeladora. Tratar Lgo. S. Francisco 26 gr. 1315 das 11 às 12 e 16,30 às 17,30 hs.

ALUGO quarto e dispensa, pode cozinhar. R. Teodoro da Silva, 441. V. Isabel. Tratar Lgo. da Carioca, 5 sala 401. Fiador. — 120,00.

ALUGA-SE apto. 404, da R. dos Artistas, 71 c/sala, 2 qts., coz., banh., deps. compl. empr. Chaves port. Tratar 42-4707.

ALUGO hoje, Grajaú, aps. NCr$ 190, 210, 250, 280, 320, 360, 420, 500, c/1 mês depósito. R. Dias da Cruz, 148, s/ 206. Méier. Contrato grátis.

ALUGA-SE Rua Canavieiras, 770, ap. 301, fte., c/sl., 2 qts., banh. compl., coz., dep. emp. Chav. ap. 291. Tratar IGAB. Rua 19 de Março, 13 — tel. 31-0080 — CRECI 1 524.

ALUGA-SE, Rua Mendes Tavares, 91, ap. 303, c/ sl., 2 qts., banh. compl., coz. Chav. c/ zelador. Tratar IGAB. Rua 19 de Março, 13 — Tel. 31-0080 — CRECI 1524.

ALUGA-SE aps., sl., 3 qts., dep. emp. Rua Teodoro da Silva, 233, ap. 201. NCr$ 400,00, chaves 101. Tel. 57-1020.

ALUGA-SE ótimo ap., na R. Visc. Sta. Isabel, 497/207, de sala, 2 qts., banh., coz., área. Tel 37-2144. Ch. port.

ALUGA-SE quarto casal, ou senhora trabalhe fora. Cozinhar, lavar. Referências. Rua Luiz Barbosa, 114, ap. 404.

ALUGA-SE o ap. 302, da Rua Canavieiras n. 498, c/ grande sala, 2 grandes quartos, banheiro, cozinha e ótima copa, área c/ tanque e dep. de empregada. Aluguel NCr$ 500,00. Ver durante o dia e inf. pelo Tel. 38-0727.

APARTAMENTO — Aluga-se c/ 3 quartos e dependências, cozinha e banheiro de azulejo até ao teto. Rua Petrocochino, 67-A, C-8, ap. 101. Vila Isabel.

ALUGA-SE ap. Rua Leopoldo — (NCr$ 250). Tratar Largo São Francisco 26 ap. 1119 (hoje das 7 às 11 hs.) deposito 1 mes (sem fiador) 23-2232 e 43-3413 (Jair).

APARTAMENTO — Aluga-se na Rua Lúcio de Mendonça, 36, 3 quartos, sala, cozinha e dep. empregadas. Chaves com o porteiro.

ALUGO ap. 102, Visc. Sta. Isabel, 486, 2 qts., 2 salas, dependências, tudo grande. Tel. 61-3665. Ver hoje 9 às 13h.

ALUGA-SE ap. 2 salas, 3 qts., copa, coz., banh. e dep. de emp. R. N. Senhora de Lourdes n. 22, ap. 401 — 450,00. Tratar telefone 58-8502.

ALUGA-SE — Apto. luxo, 1.a locação, 2 quartos, sala dependência, Av. 28 Setembro, 260 apto. 703, tel: 58-4751.

ALUGA-SE — Um quarto independente que dá para dois rapazes solteiros. Tratar Rua Pereira Nunes, 210. Bar.

ATENÇÃO — Alugo ap. edifício nôvo, no melhor ponto do Grajaú à Rua Campinas, 205, ap. 203, composto de hall, ampla sala, 2 grandes quartos, banheiro, cozinha, área, deps. empregada. Aluguel NCr$ 335,00. Tratar tel: 26-0281 ou 46-7603. Ver no local chaves p/ favor com o porteiro. — CRECI 763.

ALUGA-SE — Casa NCr$ 600,00 ou vende-se, 4 qtos., sala, saleta, garagem, terraço. S. Francisco Xavier, 686-A V. Isabel. 58-4131.

ALUGA-SE — Um bom apto. Rua Conselheiro Paranaguá, 40 F 201. V. Isabel.

ALUGA-SE ap. 2 quartos, sala e demais dependências, armários embutidos. Rua Visconde Sta. Isabel, 143 ap. 201. Chaves c/ port.

GRAJAU — Rua Visc. de Sta. Isabel, 559 ap. 401. Frente, hall, sala, saleta, 2 quartos, banh. coz. NCr$ 350,00. Chaves c/ zelador. ADMINISTRADORA NACIONAL. Av. Pres. Antônio Carlos, 615. 2.º pav. Tel. 42-1314.

GRAJAU — Aluga-se apartamento com sala, 2 quartos, cozinha, banheiro completo, varandas de frente e laterd. Ver na Rua Itabaiana, 250. Chaves no local. — Tratar: João Fortes Engenharia S. A., na Rua México, 21-202 — Tels: 22-2215 e 32-3929. — Creci J-311.

GRAJAU — Rua Itabaiana, 289 ap. 202, de salão, 2 quartos, deps. emp etc. Alugo por 430,00. Vem no local, com Sr. Manuel.

GRAJAU' — Aluga-se na Rua Uberaba, 49, apartamento 101, com 2 salas, 2 quartos, copa, cozinha e demais dependências.

GRAJAU' alugo, na Rua Barão de Mesquita, 982, ap. 405, sl. e qt., conjugado. NCr$ 240,00.

GRAJAU — Andaraí — 2 casas — NCr$ 230, 260 e 3qts., 240, 270, c/1 mês depósito, contrato grátis. Uruguaiana, 86, S—115.

GRAJAU' — Aluga-se R. Canavieiras, 735, ap. 304. Sala, 2 quartos, quarto emp. etc. Base: 3 s. mínimos. Tratar Av. Júlio Furtado, 205. Tel. 38-4037, de tarde.

GRAJAU — Aluga-se ap. 2 qts., living, jardim inverno, armários embutidos, banheiro em côr, sinteco, acabamento luxo. R. Grajaú, 22, ap. 202. Sr. Moacyr ou Lourdes & Sons — Av. P. Vargas n.º 290-2.º.

GRAJAU — Aluga-se casa 2 qts., sala, coz., banh., área, quintal. Aluguel 285,12 — Rua Assaré, 106 fundos — Tel. 58-2574.

MARACANÃ — Aluga-se apto. 303 da P. Artur Menezes, 12 c/qto., sala, coz., banh. e deps. empr. Chaves port. Tratar 42-4707.

RUA GENERAL MARCELINO, 99 ap. 102 — Aluga-se c/ sala, 3 quartos, banh., coz., dep. emp., área c/ tanque e telefone. Chaves c/ o Sr. José no n.º 181 depois das 12h. ADMINISTRADORA NACIONAL, Av. Pres. Antônio Carlos, 615, 2.º pav. Tel.: .... 42-1314.

VILA ISABEL — Aluga-se apartamento, com sala, 2 quartos, com armários embutidos, banheiro completo, cozinha e dependencias de empregada. Amplo "Playground" e garagem. Ver na Rua Tôrres Homem, 710-116. Chaves com o porteiro. Tratar João Fortes Engenharia S. A. — Rua México, 21-202 — Tels: 22-2215 e 32-3929 — Creci J-311.

VILA ISABEL — Aluga-se casa apartamento, sala, tres quartos, qto. empregada, garagem, quintal. Ver Rua Torres Homem, 638. Tel. 23-5866.

VILA ISABEL — Aluga-se casa c/ 3 qts., 1 sala e dep. Rua Visc. de Santa Isabel, 79. Chaves n.º 83. Tel. 42-3373.

VILA ISABEL — Aluga-se ap/ c/ 3 qts., sala, cozinha, 2 varandas, dependências empregada. 550,00 Av. 28 Setembro, 318, ap. 303.

VILA ISABEL — Alugo otimo ap. com sl., 2 qts., coz., banh. Preço 300,00, não t. condomínio. Ver na Rua Oito de Dezembro, 238, ap. 201, da casa XVI, perto da F. Xavier.

VILA ISABEL — Aluga-se o ap. 101, da R. Conselheiro Otaviano, 77, c/sala, 2 qts., banheiro, cozinha. Ver local, chaves ap. S/103. Tratar tel. 52-6792.

VILA ISABEL — Alugo, Rua Justiniano da Rocha, 380, casas 8 e 9. 2 qts., 1 sl. e dependências. NCr$ 380,00 e taxas. Ver segunda-feira.

LINS — BÔCA DO MATO

ALUGA-SE ótimo apartamento de sala, 2 quartos dependencias de empregada, com sinteco, sancas, lustres, persianas, boa visão. Aluguel NCr$ 350,00 condomínio. NCr$ 1.200. Ver e tratar na Rua Aquidabã, 872, fds., ap. 401 — Chaves no ap. 202 com o Sr. Pacheco de 12 às 18 horas — 49-4837.

ALUGA-SE apartamento 102, Rua Aquidabã, 822, duas salas, dois quartos, banheiro social e de empregada, cozinha, área de serviço, sinteko em todo apartamento. Tratar telefone: .. 49-7234 — Sr. Alderico.

ALUGA-SE, Rua Cons. Jobim, 67, ap. 401, fte., c/sl., 2 qts., banh., coz. Chav. no ap. 301. Tratar IGAB. Rua 19 de Março, 13 — tel. 31-0080 — CRECI 1 524.

ALUGA-SE — Rua D. Roma, 309, bl. 4, ap. 102. Com sala, quarto, demais dependências — Chaves no ap 103.

ALUGA-SE casa, quarto, sala e cozinha, banheiro — Preço NCr$ 180, na Rua Araújo Leitão, 1 067. Lins de Vasconcelos.

ALUGA-SE na Rua Cabuçu, 92, ap. 102. Chaves c/ porteiro.

BOCA DO MATO — Aps. a partir de 230, 260, 300, 400 (apenas 1 mês depósito). Inf. grátis. R. Dias da Cruz, 450, sob. Tel. 29-5624.

LINS — Aluga-se, na Rua Padre Roma, 365, ap. 202, c/sl., 2 qts., banh., coz., dep. emp. Chav. no ap. 302. Trat. IGAB. Rua 19 de Março 13. Tel. 31-0080 — CRECI 1 524.

LINS — Aluga-se ótimo apartamento, c/sala, 2 quartos, cozinha, banheiro, dependências completas. Aluguel NCr$ 250,00 e taxas, chaves no ap. 402, na Rua Grão Pará, 281, ap. 302 — tratar Av. Presidente Vargas, 446, sala 505. Tel. 23-1530.

LINS — Aluga-se ótimo apartamento, c/sala, quarto separado, dependencias completas. NCr$ 230,00 e taxes, chaves no prédio c/o síndico. Tratar Av. Presidente Vargas, 446, sala 505. Tel. 23-1530.

LINS — Alug. casa 4 — Rua Pedro de Carvalho, 332 c/ 4 quartos, sala, coz., banh., área c/ tanque. Ver no local. Ch. n/ casa 6. Trat. na Financial. Tel. 42-7645 — Sr. Agostinho — CRECI 266.

LINS — Alugo ap. sala, 2 qts. c/ telefone na Rua Dona Francisca, 388/203, NCr$ 300 mensal, 3 meses depósito ou fiador. Chaves ao lado casa 2. Barbosa. CRECI 401. Tel. 22-4073.

LINS — Aluga-se apartamento de frente com sala, dois (2) quartos, copa-cozinha, dependencias de empregada e área com tanque. Ver na Rua Pedro de Carvalho, 580, ap. 401, chaves p/ favor na portaria, tratar à Av. Almirante Barroso n. 6, s/ 801. Telefone: 42-6466 — Dario — Creci — 1315.

LINS — Bôca do Mato — Méier. Aps./novos, c/1, 2 qts., NCr$ 200, 150, 280, 300, 350, c/1 mês depósito. Uruguaiana, 86, s/115 — 43-3176.

QUARTO e coz. Alugo a casal, 2 moças ou rapazes, pref. trab. fora 100 cruzeiros, 2 meses depósito. R. Araújo Leitão, 1035, casa 14.

29-7893, 29-5624, aptos. e casas n/ Lins a partir de 180, 220, 250, 300, 400 (solução em 2 hs). Inf. grátis c/ Leal, R. Dias da Cruz. 450 sob. Hoje.

JACAREPAGUÁ

ALUGA-SE 1 casa, qt., sala, coz., banheiro, área, a casal sem filhos, Rua Correio do Rio, 649, Jacarepaguá — Taquara. Sr. Rubens.

ALUGA-SE casa Jacarepaguá, Rua Camoraipe n. 72 — Granja Paraíso — Taquara.

ALUGA-SE Jacarepaguá, qt., sl., coz., W.C., área, varanda, quintal, todo independente, 180,00, Largo de Tanque.

ALUGAM-SE 2 casas, quarto, sala, coz., banh. 150,00, Rua José Policarpo de Silveira, 66 — Tanque — Jacarepaguá

ALUGA-SE — Ap. 203 R. Jerônimo Pinto, 131 c/ sla. 2 qtos., coz. banh. dep. emp. chav. c/ port. Tratar AUXILIADORA PREDIAL S/A., CRECI 253, Trav. Ouvidor 32 2.º de 12 às 17 hs. Tel: 52-5007, Corresp. M. Guerra. CRECI 4.

CASA — Sala, 2 qts., banh., coz., NCr$ 120,00, ônibus na porta. Estr. Bandeirantes, 11 079 km 11.

JACAREPAGUA' — Rua Domingos Cabral, 65, fundos — Alug. c/sl., qt. e dep., chav. na casa da fte — Trat. na IGAB, na Est. Portela, 24, s/ 401. (CRECI 1 524).

JACAREPAGUA' — Rua Pedro Teles, 624, ap. 301 — Alug. c/sl., 2 qts. e dep. de empregada, c/sinteco, chav. no local — Trat. na IGAB, na Est. Portela, 24, s/ 401. (CRECI 1 524).

JACAREPAGUA' — Beco Mário Pereira, 138, fds., ap. 302 — Alug. c/sl., 2 qts. e dep., chav. n.a ap. 201, fte. — Trat. na IGAB, na Est. Portela, 24, s/ 401. (CRECI 1 524).

JACAREPAGUA' — Est. de Jacarepaguá, 7 650, fds., ap. 302 — Alug. c/sl., 2 qts. e dep. de empregada — chav. na casa da fte. — Trat. na IGAB, na Est. Portela, 24, s/ 401. (CRECI 1 524).

JACAREPAGUA' — TAQUARA — Aluga-se futuramente vende-se, uma ótima residência, com garagem, pomar, tem caseiros — Rua Mapendi, 591 — Perto do pôsto Agrícola — Tratar Rua 7 de Setembro, 54 — D. Florinda. Preço 3 salários mínimos.

JACAREPAGUA' — Alugo casa, sl., 2 qts., varanda, centro terreno, R. Retiro Artistas, 651 — Desc. fôlha — 220 novos — tel. 47-3147.

JACAREPAGUA' — Tanque — Aluga-se por 100, ap. 201, da Rua Cândido Benício, 3 747. Chaves no ap. 303. Depósito de NCr$ 434,16. Tratar Rua Laranjeiras, 477, grupo 803, tel. 25-7649, das 8 às 12.

JACAREPAGUA' Taquara — Alug. no largo casa, c/salão, 2 qts., gde. área. Rua Atituba, 47. Tel. 22-1577. Neves.

VILA VALQUEIRE — Aluga-se ap. 102 da R. das Camélias, 199 c/ 2 qts., sl., coz., banh., garagem. Chv. ap. 101. Tratar Av. Rio Branco, 14-10.º pav.

JACAREPAGUA — Aluga-se casa 2 quartos, sala, cozinha, banheiro, varanda e área coberta. Estrada do Tindiba, 339.

JACAREPAGUA' — Alugo grande ap., quatro qts., salão, dep. comp., enorme área, frente, NCr$ 350 e taxas. Ver e tratar Geremário Dantas, 435. CRECI 1 330.

29-7893, 29-5624, casas em Jacarepaguá a partir de 150, 180, 200, 250, 300 (depósito de 1 mês) solução em 24 horas. Inf. grátis c/ Leal, R. Dias da Cruz, 450 sob., Hoje.

CENTRAL

ALUGA-SE 1 ap. grande em côres, sinteco. Tratar de quarta a domingo. Rua Olivia Maia, 144, fds.

ALUGA-SE apartamento com 2 quartos, sala, coz., banh. completo, na Rua Garcia Redondo, 137, ap. 207. Chaves no ap. 204 — Cachambi.

ALUGA-SE casa. R. Braulio Muniz, 307.

AMARO CAVALCANTE — Aps. e casas a partir de 200, 250, 280, 310, 350, 400 (apenas 1 mês depósito). Inf. grátis c/ José ... 29-5624 — 29-7893 — R. Dias da Cruz, 450, sob.

ALUGA-SE uma casa modesta. Rua Buriti, 53. Madureira. Aluguel NCr$ 130,00.

ALUGA-SE na Rua 17, lote 15, qdra. 16, com sl., qt., coz., banh. — 110,00. Tratar R. Gravatá, 156. Mal. Hermes.

ALUGA-SE na Rua Souza Barros, 136, casa 15. Engenho Novo, sala, 2 quartos, cozinha e banheiro. Tratar no local.

ALUGA-SE — O ap. c/01 da Rua Frederico Méier, 12, com 2 quartos, 2 salas, cozinha, banheiro completo, grande terraço coberto, área de serviço, em edifício misto, para residência ou comércio. Tratar na CURVELO S/A. Tels. 32-7711 e 52-6285. CRECI 1 268 — J-288.

ALUGA-SE ap. 202, Av. Brasil, 23 504, Guadalupe. Ver local. Sala, 2 quartos, demais dependências.

ALUGA-SE p/360,00 ap. 201. Rua Coração de Maria, 123, casa 6, c/3 qts., sala, depds. Chaves no ap. 101. Tratar Trav. Paço, 23, s/207.

AMARO CAVALCANTE — Aptos. a partir de 180, 220, 300, 400 (depósito de 1 mês) solução em 24 horas. Inf. grátis c/ Leal, R. Dias da Cruz. 450 sob. Hoje.

ALUGA-SE — Quarto ou salão na Rua Monsenhor Jerônimo, 164 ap. 205, junto a estação do Engenho de Dentro.

ALUGA-SE ap. 201 da Rua Cadete Polonia, 97 c/ 2 qts., sala e demais dependências. Chaves no ap. 104 do n.º 85. Tratar à Av. Nilo Peçanha, 26, 9.º, sala 912, das 9,30 às 12 horas.

ALUGO, Méier, em frente Igreja Coração de Maria. R. Visc. Tocantins, 35/402, sl., 2 qtos., deps. 250. Tels. 52-8551, 52-0982. — CRECI 294 Dr. Lisboa.

ABOLIÇÃO: R. Macedo Braga, 56, casa c/ sl., 3 qtos., quintal plantado, 11x40, vina casa 320. Telefone 52-0982, 52-8551. CRECI 1294 Dr. Lisboa.

ALUGO ótimo apartamento, Rua Cachambi 232 — Méier.

ALUGA-SE uma casa na Rua Alvares de Azevedo, 172, c/ 1, com sala, dois quartos, copa, cozinha, banheiro e quintal, por 280,00. Ver e tratar no local.

ALUGA-SE ou vende-se casa vazia na Rua Constantino Jubini, 178 Eng. Nôvo. 2 quartos, sala, copa-cozinha e grande quintal. (45 000), sendo 25 000 a vista e o resto a combinar. Tratar na mesma.

ALUGO — ap. 3 qts., sl., área, qt. emp. Rua José Domingues 359, ap. 203, fundos. Ver hoje das 10 às 12 e amanhã. Aluguel .. 290,00. Tratar R. Sen. Dantas, 117, s/941, p/ manhã.

APARTAMENTO — Alugo na Rua Catulo Cearense. Tratar na Rua Dr. Leal, 32. Sábado e domingo das 9 às 12 horas.

ALUGA-SE ou VENDE-SE — Lins-Méier — Casa, 2 quartos, sala, varanda, demais dependências. Rua Hermengarda, 616.

ALUGA-SE qt., sala, cozinha, banheiro, 2 áreas. Rua Pedro Domingues, 138, casa 3. Tratar hoje.

ALUGA-SE p/300,00, Rua Machado Braga, 94, c/2 qts., saleta, sala, depds. e área, c/sinteko. Chaves no nº 88. Tratar Trav. Paço, 23, s/207.

ALUGA-SE casa, com 3 cômodos, casal sem filhos. Rua José de Mota, 407 — Ricardo de Albuquerque.

ALUGA-SE R. Fontoura Chaves, 83 casa 10 de qt., sala, banh. e coz. Ver local. Tratar Av. Franklin Roosevelt, 194 s/l. 204. Fone: 22-7169. Dr. Mascarenhas. CRECI 495.

ALUGA-SE casa Rua Cardoso Quintão, 222, Piedade. Tratar no local.

ALUGO ap. 3 ótimos quartos, boa sala, banh. compl., cozinha, gás rua, área c/ tanque, c/ sancas e sinteco. NCr$ 320,00. Rua Cel. Cunha Leal, 15, transv. Piauí.

ANCHIETA — Casa, quintal, garagem, 4 quartos, Rua Zanini, 264, 250 novos. Arlindo.

ALUGA-SE ap. 302, Rua Columbia n. 20 — Quintino, sala, dois quartos, varanda, área coberta.

ALUGA-SE casa para casal. Rua Cantilda Maciel, 61, casa 4 — Abolição.

ALUGA-SE um ap. na Rua Cândido Benício, 162 c/ 10, tem garagem, próximo do Largo do Campinho.

ALUGA-SE — Casa grande 2 salas, 3 quartos copa cozinha, banheiro, completo área, gás da Rio Light, tudo independente. Rua Borja Reis, 303, Engenho de Dentro.

ALUGA-SE ou vende-se uma casa c/ 2 quartos, sala, copa e demais dependências, à Rua Almeida Bastos, 127, Eng. de Dentro. Tratar no local.

ALUGA-SE 4 salas, p/ 2 pessoas q/ trabalham fora, pedem-se referências. Largo do Campinho, 9, sobrado — Madureira.

ALUGA-SE — Casa, com 3 quartos, 2 salas e demais dependências, à Rua Dr. Ferrari n. 508. T. os Santos.

ALUGA-SE ap. 307, R. Costa Filho, Q. 13 Bl. 6, c/ sala, 2 qts., coz., banh., área serv. Chaves no n.º 308. Tratar Auxiliadora Predial S/A. CRECI 253. Tv. Ouvidor 32, 2.º, de 12/17hs. Telefone 52-5007 — Corresp. M. Guerra — CRECI 4.

ALUGA-SE um apartamento, na Rua Paraná, 234, ap. 201. Encantado, com 2quartos, sala, cozinha, área com tanque e dependências completas para empregada. Chaves no armazém embaixo. Tel: 29-2698 — (Salim).

ALUGA-SE 2 q., sim. A casal ou a moças que trabalhem fora. A Rua Soares n.º 37 ap. 202. Próximo a estação Eng. Nôvo, E. Méier.

ALUGA-SE casa independente na Rua Peçanha da Silva, 379, casa 1, Chaves na casa 2.

ALUGO ótima casa com 2 qts., 1 sl., coz., banheiro, área na Rua Augusto Nunes n.º 253, casa 1V. Aluguel NCr$ 280,00. Ver no local. Tratar Dr. Miguel. Rua Assembléia n.º 11, s/ 405. Telefone 31-2814.

ALUGA-SE casa, sala, qt., coz., banh. Rua Luís Vargas, 343, próximo à Abolição. NCr$ 150,00.

ALUGA-SE casa, com quarto, sala, cozinha, à Rua Ludge Porinho n. 291 — Bento Ribeiro. Tratar à Rua Papari n. 13.

ALUGA-SE um ap. quarto, sala, cozinha, banheiro e área. Ver e tratar na Rua Cardoso Quintão n. 234, Piedade. Onibus 279, 678, 650.

APARTAMENTO novo s/ 2 quartos e dep. 300,00. Rua Dr. Ferrari, 344 c/ 2, ap. 101.

ALUGA-SE aparto. térreo na Rua Olímpio de Azevedo, 67. Campinho. Tratar na Rua Andrade de Araujo n. 1 105, ap. 101.

ALUGA-SE — Aptos. 201/3 R. Firmino Fragoso n. 15, c/ sla., sita., 2 qtos., coz. banh. área c/ tanque. Tratar AUXILIADORA PREDIAL S/A., CRECI 263, Trav. Ouvidor, 32 .2º de 12 às 17 hs. Tel: 52-5007, Corresp. M. Guerra CRECI 4.

ALUGA-SE casa c/ 2 quartos, sala, cozinha, copa, banheiro. Rua Salvador Pires, 108 c/ 11. Chaves c/ 13. Aluguel NCr$ 300.

ALUGO quarto c/ banheiro, c/ vaga para carro. Ernâni Cardoso, 165.

BANGU — Rua Silva Cardoso, 549 — C/9. Alug. c/sl., qt. e dep. Chav. na casa 7. Trat. na IGAB, na Est. Portela, 24, s/401. CRECI 1 524.

BENTO RIBEIRO — Aluga-se casa, 2 quartos, sala, cozinha, banheiro completo, grande área acimentada. Rua Adalgiza Aleixo n.º 278. Bem proximo a Estação (3 min.) Aluguel NCr$ 150,00 — Incluindo todas as taxas.

BENTO RIBEIRO — Alugo casa na Rua Adalgisa Aleixo, 338, c/2 quartos, sala e dependências, fiador — NCr$ 220,00 mais taxas. Ver local, chaves ap. 101 e tratar Rua Dias Cruz, 155, s/511.

BENTO RIBEIRO — Aluga-se c/8, R. Paramirim, 135, 200,00, c/varanda, sala, 2 qts., dep. e quintal. Ver c/D. Maria Luiza c/10. Tratar c/propriet. Av. Graça Aranha, 57, sl. 409.

BENTO RIBEIRO — Aluga-se qt., para rapazes ou senhor, na Rua Marques de Sá, 97.

BANGU — Rua Belo Horizonte, 273. Alug. c/sl., 3 qts. e dep. Chav. em frente c/Sr. Dionisio. Trat. na IGAB, na Est. Portela, 24, s/401. CRECI 1 524.

BANGU — Alugo aps. novos e 2 casas (200 — 160 — 120,00) 145 — 120,00. Inf. 22-4774. Trat. R. Carioca, 6 — 4.º and. 23-2232 — 43-3413. (Depósito só 1 mês) — Contratos grátis 1 ou 2 anos — (Alonso).

CACHAMBI — Aluga-se casa 1 da Rua Cachambi, 510, com qt., sala e mais dependências. Chaves no n.º 504. Tratar Rua Alfandega, 111-A, sala 304. Telefone 23-3382. CRECI 770.

CACHAMBI — Aluga-se casa Rua Honório, 1 053 c/ 4 qts., sl., quintal e garagem. Chaves na Rua Santa Luísa, 799 s/ loja. Tel.: 42-5889. Aluguel: NCr$ 350,00.

CACHAMBI — Alugo casa III — Cachambi, 467, c/ sala, 2 qts., dependências, estacionamento próprio. Chaves casa VII. Tratar Dra. Gilda. Nilo Peçanha, 12 s/ 824. Parte manhã. NCr$ 350,00.

CACHAMBI — Aluga-se meia água, c/qt., sl., pequena, cozinha, banh., área. Ver e tratar R. Itamaracá, 52, a partir de 2a. feira (amanhã). Aluguel NCr$ 150,00.

CASCADURA — MADUREIRA — Rua Carvalho de Sousa, 12, ap. 301. Alug. c/sl., 2 qts. e dep. Chav. c/zelador. Trat. na IGAB, na Est. Portela, 24, s/401. CRECI 1 524.

CASCADURA — Casas e aps. a partir de 120, 160, 200, 250, 300 (apenas 1 mes deposito) inf. gratis c/ Jose 29-5624 — 29-7893 — R. Dias da Cruz 450 sob.

CASCADURA — Alugo res., 2 qts., s., copa, coz., banh. compl., gde. área. Aluguel, 240,00 — A 300 metros da Estação. R. Luís Delfino, 79 C14, tel., 30-5724. Da. Ivone, CRECI 1085.

CASA MODESTA — Aluga-se, 70,00, sala, quarto, coz., b. Fiador. Av. Santa Cruz, 3 587, SANTISSIMO. Hoje.

CASCADURA — Aluga-se na Rua Embaró n. 64 de 1 quarto, sala cozinha e banheiro, ver no local, e tratar com o Sr Sebastião Tel: 42-5316.

COM 1 mês depósito sem fiador. Alugo 2 casas em Madureira (170 e 280,00). Inf. 23-2232, 43-3413 e 22-4774. Trt. at. Lg. S.

DEODORO — Guadalupe, aluga-se sala, qt., depend. R. 17, qdra. 34, c/2. Ver c/proprietário.

DEODORO — Rua Três, quadra P, nº 12, ap. 201, fundos. Alug. c/sl., 2 qts. e dep. Chav. no nº 13, c/Sr. Vicente. Trat. na IGAB, na Est. Portela, 24, s/401. CRECI 1 524.

ENGENHO DENTRO, Chave Ouro, alugo ap. 201 R. Joaquim Serra, 25 c/ var., s., 2 q., banh compl., coz. etc. Um p/ andar. NCr$ 260 e taxas. Chave p/f. ao lado n. 35.

ENCANTADO — Alugo ap. com 2 qts., sl., coz., banh., área de frente, na Rua Manoel Vitorino n. 2. Chaves no Bar em baixo. Tratar pelos tels: 22-3329 e 42-1076 — Rodovel — Creci 1 372.

ENCANTADO — Alugo 1 casa — NCr$ 250,00. R. José Domingues, 417, c/ 13. Ver diáriamente, de 9 às 16h., 2 qtos., 2 salas, coz., banh.

ENCANTADO — Alugo casa, 2 qt, sala, b. comp., cozinha, gás, rua. Rua Pompilio de Albuquerque, 232 c/ 12 aluguel NCr$ 280,00, tratar sáb. domig. no local.

ENGENHO NOVO — Aluga-se casa 3 da R. Pelotas, 55. Chaves na casa 1. Aluguel: NCr$ 550,00. Tratar na Adm. Masset. Rua Debret, 79 s/ 408. Tel.: 42-6728 e 32-3317. CRECI 1.131.

ENGENHO DE DENTRO — Aluga-se casa 2 qts., sl., coz., banh., copa e área. Rua Ana Leonidia, 274 c/ 6, ap. 101, NCr$ 300,00. Ver das 9 às 17h. Tel.: 34-7597.

ENGENHO DE DENTRO — Aluga-se, ap. de sala, 2 qts., coz., banh., varanda, dep., empreg., e garagem. Ver na Rua Borja Reis, 870, Tratar "ALIANÇA IMOVEIS" — Praça Pio X, 99 — 39 andar. Tel. 23-5911 CRECI 1608.

ENGENHO NOVO — KAIC, aluga na Rua D. Romana, 309, bl. 5, ap. 103, locação 1a., c/sl., 3 qts., coz., banh., área c/tanque. Chaves p/favor c/D. Ivone, no ap. 101. Tratar na Rua do Carmo, 27-B, 32-1774 ou 57-8060. CRECI J-72.

ENGENHO NOVO — Aluga-se apartamentos na Rua Joaquim Távora, 42 ap. 202, 305, 307, NCr$ 400, mais txs. e desp. cond. Chaves c/ porteiro. Tratar PPEDIAL BRUNO LTDA. Rua Ouvidor, 169 s/ 509. Tel.: 23-6360/23-6070.CRECI -J280.

ENGENHO NOVO — Aluga-se na R. Visc. de Itabaiana, 102 térreo, com 2 qts., sl., coz., banh., área c/ tanq. Chaves no local e tratar tel.: 52-9867, 52-0114 e 52-5205 (CRECI 937).

ENCANTADO — Aluga-se excelente ap. de 2 qts. e 1 qt., sl., coz., banh. na R. 2 de Fevereiro, 214 ap. 302 e 303. Ver no local. Chaves c/ porteiro. Tratar c/ Sr. Jacques, R. do Carmo, 65, 4.º and. Tel.: 52-9777 (CRECI 937).

ENCANTADO — Aluga-se ap. c/sl., 2 qts. (sinteko), banh. compl. e água quente na coz. NCr$ 240,00 e taxas. R. Pompilio do Albuquerque, 212.

ENGENHO DE DENTRO — Rua Teixeira de Azevedo, 430—F, ap. 101. Aluga-se c/sl., qt., coz., banh. e área. Chaves na frente. Trat. na IGAB, na Est. do Portela, 24 — 49. CRECI 1 524.

ENGENHO NOVO 2 qts., sl., banh., box, qt. dep. emp. Av. Mal. Rondon, 2 777, ap. 101, Sr. Edson — 23-2063.

ENGENHO DE DENTRO — Alugo ap. 201, à Rua Bento Gonçalves n. 256, c/ 12, com sala, dois quartos, saleta, varanda e outras.

ENGENHO DE DENTRO — Alugo ap. 202, Rua Monsenhor Jerônimo n. 173, sala, 2 quartos, coz., banheiro comp., área. Chaves no local.

ENGENHO NOVO — Alugam-se quartos, pode lavar e cozinhar. NCr$ 85,00 com 2 meses em depósito. Rua Martins Lage, 46. — Térreo.

ESTAÇÃO DE SÃO FRANCISCO XAVIER — Alugam-se diversos quartos com direito a lavar e cozinhar, com 2 meses em depósito. Rua Licinio Cardoso, 352.

ENGENHO NOVO — Aluga-se cara quarto, sala. Rua Abatirá, n. 80 fundos. NCr$ 180,00.

ENGENHO DE DENTRO — Aluga-se casa, c/ 2 qts., 2 sls., etc. em terreno 8x40 na Rua Francisca Zieze 56, precisando de consertos por NCr$ 150,00. Tratar na Rua São José 72, 1.º andar, gr. 3, tel.: 52-9384.

ENGENHO DENTRO — Aluga-se na Rua Mário Calderaro, 664, o ap. 201, sala, 2 quartos, coz., banh. e área c/ tanque. Aluguel NCr$ 280,00. Chaves p/ f. ap. s/ 201, D. Irene. Tratar Rua B. Aires, 90, s/ 707, tel. 52-7344.

ENGENHO NOVO — Alugo ap., 2 quartos, sala, dep. emp. Ver, Rua Barão Bom Retiro, 901, ap. 601.

ENCANTADO — R. Goiás, 414-A ap. 201. Aluga-se c/ 2 qts., sala, deps. NC-$ 280,00. Chaves ap. 101. Tratar tel. 37-6958.

ENGENHO NOVO — Rocha, Riachuelo, casas e aptos. a partir de 150, 200, 250, 300, 350 (depósito 1 mês). Inf. grátis R. Dias da Cruz 450 sob. Hoje 29-7893 29-5624.

ENGENHO NOVO — Aluga-se ap. sl., 2 qts., coz., banh., ar. Rua Vaz de Toledo n.º 166 ap. n.º 104.

GUADALUPE — Aluga-se casa 2 qts., sl., coz., banh., quintal. R. 16, quadra 40, c/19, final ônibus Casc. Guad. Ver hoje. Tel. 52-7344 — NCr$ 180,00.

GARAGEM — Aluga-se em Cascadura p/estacionamento c/15 vagas. Alug. 400. Ver Rua Quintão, 104. Tratar Rua Assembléia, 45 — 59 andar.

GUADALUPE, alugo casa c/2 qts., sala, coz., quintal. 120,00 desc. fôlha. Rua 5, casa 19, quadra 1, ponto ônibus 908. Chaves na frente.

JACARE' — Alugo casa c/ sala, 2 qts., etc. Ver hoje das 10 às 13h, Rua Guararú, 89 c/ 11. Tratar c/ prop. 32-9078.

LOJA — Alugo uma de esq. 60m2. R. Claraiba, 760. Ricardo de Albuquerque. Tel. 26-6025.

MEIER — Aluga-se R. Miguel Fernandes, 626 ap. 102, frente c/ var., sl., 2 qts. e dep. empr., 270,00. Tratar R. Relação, 15.

MA'DUREIRA — Aluga-se uma casa na Rua Operário Sadock de Sá, 41-A. Ver domingo das 9 às 11 horas.

MEIER — Cachambi. Temos diversos apartamentos para alugar de quarto e sala separados. Aluguel: NCr$ 200,00, em média. Ver na Rua Luís de Brito, 123. Chaves com o porteiro e tratar na TRIUNIÃO S.A. Rua da Alfandega, 108, hoje. Tels.: 43-5618 e 43-8673.

MEIER — Aluga-se ap. de 2 qts., sala, coz., banh. Ver na Rua Dias da Cruz, 395 ap. 201 fundos. Tratar "ALIANÇA IMOVEIS". Praça Pio X, 99, 3.º andar. Tel.: 23-5911. CRECI 1 608.

MEIER — Alugamos Rua Cachambi, 206 ap. 512 fte, c/ 3 qts., sala, coz., banh., dependência empregada. Chaves com porteiro. Tratar Av. Graça Aranha, 416 s/ 610. Fone: 42-7018. CRECI 1 381.

MADUREIRA — Alugo casa na Rua Mons. Ignácio da Silva, 120. Tratar Sen. Dantas, 117 gr. 218. Tel.: 32-0306. CRECI 1 417.

MEIER — Aluga-se, casa c/2 qts, 1a. locação. NCr$ 250, fiador. Rua Barão Santo Angelo, 203-F.

MADUREIRA — Aluga-se ap. 203, Av. Edgard Romero, 665, com sala, 2 quartos, banh., cozinha, área de serviço e quarto e banh. de empregada, garagem. Chaves no ap. 301. Tratar na Av. Rio Branco, 185, s/2 003, tel. 32-5338, Custódio. CRECI 471.

MEIER — Aluga-se apartamento de sala, 2 quartos, jardim de inverno, varanda, banheiro completo, cozinha, dependência de empregada, na Rua Jurunar, 228, ap. 301. Aluguel NCr$ 350,00 mais taxas. Tratar com Lisboa. Tel. 49-9523 ou 22-7100.

MEIER (Cachambi) — Alugo ou vendo ap., sala, 3 qts., banh., coz., a. c/t., todo óleo. Diàriamente após 15h, tel. 61-2132.

MADUREIRA — Alugo ap. 303, sala, 2 quartos e dependências. Rua Operário Saddock de Sá, 36. Chaves ap. 104.

MEIER — Aluga-se ap. 503, na R. Lucídio Lago, 271. 2 qts., sala e demais dependências. Chaves c/porteiro. Tratar na Av. Pres. Antônio Carlos, 615, sala 605, tel. 32-7281.

MADUREIRA — Rua João Vicente, 131, c/3. Alug. aps. c/sl., 2 qts. e dep. Chav. no nº 139 ao lado. Trat. na IGAB, na Est. Portela, 24, s/401. CRECI 1 524.

MADUREIRA — Rua Manoel Marques, 8, fte. ap. 203. Alug. c/sl., 2 qts. e dep. Chav. no ap. 303. Ap. c/sinteco. Trat. na IGAB, na Est. Portela, 24, s/401. CRECI 1 524.

MARECHAL HERMES — Rua Matasipe, 60. Alug. c/sl. 2 qts., e dep. de empregada. Chav. nos fundos. Trat. na IGAB, na Est. Portela, 24, s/401. CRECI 1 524.

MADUREIRA — Aluga-se uma casa, sl., qt., coz. c/ fiador. Rua Operário Sadock de Sá, 174 — Chaves c/ Dona Iracema, 169-A.

MADUREIRA — Aluga-se casa na Rua Apurinãs, 191, c/1 (NCr$ 100,00), e c/2 (NCr$ 90,00). Tratar tel. 22-5502.

MEIER — Rua Padre Ildefonso Penalba, 151 ap. 308 — Sala, 2 quartos, banh., coz., dep. emp. NCr$ 280,00. Chaves c/ porteiro. ADMINISTRADORA NACIONAL S. A. Av. Pres. Antônio Carlos, 615, 2.º pav. Tel. 42-1314.

MAGALHAES BASTOS —Aluga-se casa com sala, 3 quartos, banheiro, cozinha, área com tanque. — Ver na Estrada General Canrebert Pereira da Costa, 810. Chaves ao lado. Tratar com João Fortes Engenharia S. A., na Rua México n. 21, grupo 202. — Tel: 22-2215.

MARECHAL HERMES — Rua Juriari, 103-A, base NCr$ 150,00, chaves na loja C.

MEIER — Maria da Graça — Aluga-se ap. de frente, 2 qts., sala, dep. emp. etc. Rua Vereador Jansen Muler 38 ap. 302, Chaves no ap. 301. Alug. 260,00. Telefone 34-0205.

MARECHAL HERMES — Aluga-se o ap. 102 da Rua Guatambu, 114, c/ qt., sala e dep. Chaves no local — Tel. 42-3373.

MEIER — Aluga-se p/ 350,00 ap. 204, Rua Castro Alves 248, com 2 quartos, sala, cozinha, banheiro, área de serviço e dependências de empregadas. Chaves no local com o porteiro e informações à Travessa do Ouvidor, 21 s/ 603, tel.: 42-0454 — Unidade.

MEIER — Aluga-se. Rua Odilon de Araújo, 99 ap. 101, 2 quartos, sala, coz., banh., área, mais dep. NCr$ 330,00. Trat. telefone 25-7062.

MADUREIRA — Sala, 2 qts., pintada otimo estado. R. D. Clara 209 c/ 3 chaves c/ 2. Tratar R. D. Clara, Quitanda 30 gr. 808. Tel. 52-2809 e 52-8251 — Creci 577. A. M. C.

MADUREIRA — Aluga-se sala, quarto, saleta, d. dep. Aluguel 220,00. Tratar Rua D. Clara, 271, c/ XV.

MEIER — Alugo ap., c/sl., 2 qts., coz., área e deps. empr. R. Aristides Caire, 258/301. Info. 26-8884. Sr. Correia. Trat. Graça Aranha, 226, gr. 1110. Sr. Esteves.

MADUREIRA — Aluga-se 1 ap., com 2 quartos, sala, cozinha e demais dependencias. À Est. do Portela, 461. Tratar no Bar.

MARECHAL HERMES — Otima residência, 2 quartos, sala, cozinha, área e mais dependencias na Rua Moncloro Mena Barreto, 49, junto a Praça. Chaves ao lado.

MARECHAL HERMES — Aluga-se uma casa com dois quartos. Rua Pirui, 218, frente.

MEIER — Aptos. 302 e 404 à R. Cônego Tobias, n. 158, perto do Shoping Center, c/ dep. em empregada, chaves porteiro ou .. 36-1873, 52-7498.

OLINDA — Alugo casa, sala, quarto e dependências. Desconto em folha e contrato. Rua Nilo Peçanha n. 471.

OSVALDO CRUZ — Rua Frei Bento, 57, ap. 103, s/solo. Alug. c/sl., qt. e dep. Chav. no nº 104, s/solo. Trat. na IGAB, na Est. Portela, 24, s/401. CRECI 1 524.

PIEDADE — Aluga-se na Rua Manoel Vitorino, 899 c/ 6 com 2 qts., sl., coz., NCr$ 250,00. Chaves por favor casa 4. Tel.: 49-1292.

PERTO DO MEIER — Casa moderna, 2 quartos, sala, dependencias. Rua Junqueira Freire. 134-F.

PIEDADE — Aluga-se ap. 101, sala grde., 2 bons quartos, coz., banh. completo, grde. qt. empreg., c/banh., tudo nôvo, área c/tanque. R. Emilio de Menezes, 54. Ver c/D. Nilza. Tratar R. do Carmo, 17 — 7º andar.

PIEDADE — Aluga-se Rua Almeida Nogueira nº 44, casa 2, 2 salas, 2 quartos, 2 banheiros, cozinha, área, terreno. Aluguel 250,00, pode ser vista hoje das 13 às 17 horas.

PIEDADE — Aluga-se aps. sl., qt. e sl., 2 qts. na R. Julieta, 34. Ver local c/ D. Carmen. Tratar Imob. Góes, R. Alcindo Guanabara, 24 gr. 1214. Tel. 22-0020 e 22-7812. CRECI 202.

PIEDADE — Rua Belmira nº 183, alugo ap. e casa c/1 e 2 qts., deps., jardim. Ver no local e tratar 56-4442 — C-1 267 — Urgente.

PIEDADE — Aluga-se uma casa de 2 quartos, sala, coz., banh. Rua Emílio de Menezes n. 269.

Alugam-se 3 lojas Belo Horizonte

Alugamos com aproximadamente 90 m2 e subsolo, na Galeria Ouvidor, Rua Curitiba e São Paulo. Tratar com o Sr. Caetano, tels. 22-9220 ou 22-4451 ou na Guanabara na

COPEL — CIA. PREDIAL PENAFIEL

Av. Franklin Roosevelt, 23, sala 607 — Tels. 32-6454 ou 32-3375.

PIEDADE — Alugo ap. 2 quartos, sala, novo. Rua Joaquim Martins, 385, bloco V, ap. 201. Chaves Sr. Moreira, nº 379. Tratar 42-6778.

PIEDADE — Aluga-se um ap. com sala, 2 quartos, banheiro completo e área, Av. Suburbana, 7 977, ap. 204.

QUINTINO — Aluga-se um bom apartamento, 3 quartos, 2 salas e outras dependências. Rua Vital, 36 — Informações no local. 280,00.

RUA FERREIRA DE ANDRADE, n.º 114 (no lado da Igreja N. S. Aparecida). Alugam-se aps. com sala, 2 e 3 quartos, banh., coz., sinteco a partir de NCr$ 350,00. Chaves c/ zelador. ADMINISTRADORA NACIONAL. Av. Pres. Antônio Carlos, 615, 2.º pav. Tel.: 42-1314.

RIACHUELO — Aluga-se o ap. 201 na R. Filgueiras Lima, 32 com 3 qts., sl., coz., banh. e área c/ tanq.. Para ver chaves no ap. 101 e tratar Tel.: 52-9867, 52-0114 e 52-5205 (CRECI 937).

RUA ALZIRA VALDETARO, 98 ap. 201 — Frente, sala, 2 quartos, banh., copa, coz., dep. emp. Chaves no ap. 101. ADMINISTRADORA NACIONAL S. A. Av. Pres. Antônio Carlos, 615, 2.º pav. — Tel. 42-1314.

REALENGO — Aluga-se casa de 2 qts., sl., coz., banh., com varanda e jardim, na Rua Olimpia Esteves, 231 — 190,00.

REALENGO — Alugo 3 casas — (200 — 160 — 95,00) e aps. novos: 180 — 160, 130,00 — Inf. 22-4774 — Trat. R. Carioca, 6 — 4.º and., — 43-3413 — 23-2232. (Depósito só 1 mês). Contratos grátis 1 ou 2 anos, (Alonso).

REALENGO — Aluga-se casa, com 3 quartos, 2 salas, cozinha, banheiro, quintal e jardim. Rua Francisco Fojardo, 95. Chaves por favor no n. 33. Aluguel NCr$ .. 200,00.

ROCHA — Alugo ótimo ap., tipo casa, 2 quartos, s., c., etc. Rua Canindé, 82, Tratar n. 201.

RIACHUELO — Aluga-se apartamento 101. Rua Perseverança, 80 tratar no local.

ROCHA — Aluga-se casa com 2 quartos, sala, varanda, dep., na Rua 24 de Maio, 631, c/ 28 — Chaves na casa 36 —350,00 e mais encargos. — Imob. Atlântica — Creci J-315 — Tel: 22-5527.

SAMPAIO — Aluga-se ótimo ap. de frente na Rua Paim Pomplona, 526 ap. 201 com sala, 2 quartos amplos, saleta, copa-cozinha, dep. empreg. e área c/ tanque. Chaves no local no ap. 301. Tratar na Itamaraty Imóveis S.A. Av. Rio Branco, 185 s/ 2 114. Tel.: 22-1583, CRECI 331.

SENADOR CAMARA' — Aluga-se ap. sala, quarto, cozinha e banheiro, NCr$ 126,00, já incluido as taxas. Rua Tamboril, 544.

SANTA CRUZ — Alugo 2 aps. novos e 1 casa. (Depósito só 1 mês). Contratos grátis 1 ou 2 anos. (180 — 170 — 130,00). Inf. 22-4774. Trat. R. Carioca, 6 — 4.º and. 43-3413 — 23-2232 — Outras Cascadura. (Alonso).

SENADOR CAMARA — Alugo 4 casinhas (180 — 170 — 150 — 110,00). Contratos grátis 1 ou 2 anos. (Depósito só 1 mês). Inf. 22-4774 — Trat. R. Carioca, 6 — 4.º and. 43-3413 — 23-2232 — Outra n/ Méier. (Alonso).

SÃO FRANCISCO XAVIER — Aluga-se, Rua Marechal Rondon n. 477, casa 35, imovel com 3 qts. sala, cozinha, banheiro, garagem e jardim. Chaves na casa 33. Informações telef. 25-0105 — Aluguel NCr$ 600,00.

SÃO FRANCISCO XAVIER — Alugo ap. de 2 quartos e de quarto, sala, na Rua Nazário n.º 31. Edifício n. 24.

SÃO FRANCISCO XAVIER — Aluga-se ótimo apartamento na Rua Major Suckow, 26, com 2 qts., sala, varanda e dependências. Ver no local, Tratar na Rua Primeiro de Março, 39 s/ 704.

TODOS OS SANTOS — Rua Piauí n.º 375 ap. 301 — Frente, sala, 2 quartos, coz., banh., área com tanque. NCr$ 280,00. Chaves com porteiro. ADMINISTRADORA NACIONAL. Av. Pres. Antônio Carlos, 615, 2.º pav. Tel.: 42-1314.

TODOS OS SANTOS — Aluga-se ap. 202—F, R. Menezes Vieira, 90. Sala, quarto, cozinha, banheiro completo e área.

TODOS OS SANTOS — Aluga-se o ap 123 da R. Padre Ildefonso Penalba, 151, c/ sala, 2 qts., banh., coz. e área de serviço. Chaves c/ porteiro. Aluguel NCr$ .... 280,00. Estuda-se oferta. Proposta grátis. Tratar c/ ADM. SION. Av. Rio Branco, 156, gr. 1714. Tel. 52-5917. CRECI J-328. M-44.

TODOS OS SANTOS — Alugo. Rua Dr. Ferrari, 254-A, casa fundos, sala, qt., cozinha, banh., área c/ tanque. NCr$ 200,00, mais taxas. Tratar Rua Teófilo Otoni, 123 loja — CRECI 727.

TODOS OS SANTOS — Alugo ótimo ap. de frente, c/ 2 quartos e dependências. Ver da parte da manhã à Rua Piauí, 166 ap. 201. Tratar R. Dias da Cruz, 183 s/ 110. Aluguel NCr$ 300,00.

TODOS OS SANTOS — Alugo casa na Rua José Bonifácio, 379, com 2 quartos, 2 salas, dependências e quintal — NCr$ 320,00 mais taxas, fiador. Ver local e tratar na Dias Cruz, 155, s/511.

TODOS OS SANTOS — Aluga-se ap. sala, 2 quartos, dep. de empregada, cozinha e banheiro social, Rua Augusto Barbosa, 150, ap. 102, Tratar no local ou tel .. 29-1178.

29-7893, 29-5624 (hoje) aptos. e casas a partir de 130, 160, 200, 220, 250, 300, Abolição e Pilares (apenas depósito 1 mês), inf. grátis c/ Sr. Leal R. Dias da Cruz, 450 sob.

LEOPOLDINA

ALUGA-SE uma casa. Rua Manoel Cavaneles, 1-A c/ 2 — B. de Pina.

ALUGO na Est. Vigário Geral n.º 2025 ap. 402, nôvo, frente com 2 qts., ônibus 906, 774, 378, 341 na porta.

ALUGO aps. 201 e 202 da Rua Humboldt, 18, com frente p/Av. Democráticos c/ sala, 2 quartos, cozinha, banheiro completo e área. Chaves no local, sabado e domingo das 8 às 10 horas.

ALUGAM-SE apartamentos, 2 qts., sala, Rua Perimá, 17. Parada de Lucas.

ALUGA-SE quarto p/ casal que trabalhe fora ou dependente ou senhores da respeito e 1 vaga para senhora. Rua Uranos, 795. Ramos.

ALUGA-SE ap., 2 quartos, sala e demais dependências. Ver e tratar à Rua Parenhos, 379 — Ramos.

ALUGA-SE — 1 casa c/ 2 quartos, sala, copa, cozinha e banheiro e uma boa área na Rua Drumond 104 — Tratar no local — Olaria.

ALUGA-SE — Um apartamento com 2 quartos, sala, cozinha e banheiro Rua Freire Júnior, n. 124, Vista Alegre.

ALUGO — Apto. 2 quartos, térreo demais deps, entr. carro, R. Diogo Vasconcelos, 101, ap. 201. Ponto final Manguinhos.

ALUGA-SE ou vende-se apartamento, na Praça Portugal n. 33, ap. 201 — Penha — Condução na porta. Tratar no local, sábado e domingo, até às 11 horas.

ALUGA-SE ap. completo de sl., vda., 2 quartos e demais dependências. R. Elvira Nepomuceno, antiga R. 34 nº 27, ap. 101. J. América. P. Lucas.

ALUGA-SE casa. Rua Deomedes Trota, 345, c/1, chaves na Rua Miguel Ferreira, 446, em Ramos.

ALUGA-SE quarto e sala com cozinha e banheiro. Ver e tratar na Rua Wandenkolk, 144. Ramos.

ALUGAMOS — Edifício Zirtaeb II — Av. Brás de Pina, 1 082, acabado de construir, o ap. 302, com sala, dois quartos, cozinha, banheiro, área com tanque. Ótimas dependências. Fino acabamento. Sinteco, sancas. Aluguel NCr$ 320,00 e taxas. Chaves com o Sr. Gerson. Tratar IMOBILIARIA ZIRTAEB LTDA. — Rua da Alfandega, 81-A, 1º and. Tels. 23-3996 e 23-9877, de 11h30m às 18h.

ALUGA-SE 1/2 água a casal s/filho. Rua Severiano Monteiro, 170, Vista Alegre.

ALUGAMOS — Edifício Zirtaeb II — Av. Brás de Pina, 1 082, acabado de construir, o ap. 403, com sala, dois quartos, ótimas dependências, fino acabamento, junto ao "play-ground", situado na cobertura do edifício. Junto à Praça do Carmo. Visitas ao local. Aluguel: NCr$ 280,00 e taxas, enquanto não fôr efetivada a venda. Preço de venda: NCr$ 30 000,00. Aceitamos financiamento pela Caixa Econômica, Montepio, etc. Siga Av. Brasil, Viadutos Lôbo Júnior E João XXIII. Sinal NCr$ 3 000,00 com entrega imediata. Visitas ao local. Tratar IMOBILIARIA ZIRTAEB LTDA. Rua da Alfandega, 81-A, 1º, tels. 23-3996 e 23-9877, de 11h30m às 18h.

ALUGA-SE — Casa c/2 qts., sl., coz., banh., área, na Rua da Regeneração 496, c/2, Bonsucesso. Preço 200,00, ver e tratar na frente com Sr. Armando.

ALUGA-SE vaga ou qt., môça que trabalhe fora. R. Sargento Pinto de Oliveira, 28, ap. 204. Ramos.

ALUGA-SE uma casa pequena na Rua São Leonardo, 175, Vista Alegre, NCr$ 140,00.

ALUGA-SE — Apto. com 3 qts., sala, coz., banh. qto., e dep. empregada, cômodos grandes, de frente. Ver Rua da Regeneração 156 apto. 301. Bonsucesso. Aluguel, 320,00. Chaves com o porteiro. Tratar tel: 28-1610.

ALUGA-SE — Ap. 101, R. Frederico Albuquerque, 110, c/ sla, 3 qtos., banh. 2 vards., ent. p/ carro, quintal, peq. qto., fundos. Pintura nova, chav. c/ port. Tratar AUXILIADORA PREDIAL S/A., CRECI 253. Trav. Ouvidor, 32 2.º de 12 às 17 hs. Tel.: 52-5007, Corresp. M. Guerra, CRECI 4.

ALUGA-SE — Apto. 102 R. Coimbra, 124 c/ sala, 2 qtos., coz. banh. chav. local. Tratar AUXILIADORA PREDIAL S/A., CRECI 253. Trav. Ouvidor 32 2.º de 12 às 17 hs. Tel: 52-5007. Corresp. M. Guerra, CRECI 4.

ALUGA-SE aps. 206-7. Av. Itaóca, 897, c/ sala, qt. sep., banh. coz. Chaves c/ port. tratar Auxiliadora Predial S/A. — CRECI 253. Tr. Ouvidor, 32, 2.º, de 12/17 hs. Tel. 52-5007 — Corresp. M. Guerra — CRECI 4.

ALUGA-SE — Bonsucesso, Rua 24 de Fevereiro, 15 ap. 101. Sala, 2 quartos, banh., coz., grande quintal e área c/ tanque. NCr$ 270,00. ADMINISTRADORA NACIONAL S. A. Av. Pres. Antônio Carlos, 615, 2.º pav. Tel. .... 42-1314.

BRAS DE PINA — Alugo apto. grande, 2 quartos, 2 areas, etc. NCr$ 200,00. Rua Augusto Conte, 60-101, final da Av. Antenor Navarro.

BONSUCESSO — Aluga-se ap. conjugado a pessoa só. NCr$ 180,00 mensais. Ver e tratar na Rua Marechal Foch, 202, fundos ap. 201.

BONSUCESSO — Aluga-se 2 ótimos aps. NCr$ 250,00 e NCr$ 240,00 c/ sala, 2 qts., cozinha, banheiro e WC empreg., área c/ tanque. Av. Itaóca, 1087. Chaves no mesmo numero loja B. Tratar Locadora Nacional Ltda. Av. Rio Branco, 106 s/ 1111. Tels.: .... 42-3437 e 22-8275. CRECI 185.

BONSUCESSO — R. Bias Fortes, 36 — Prédio nôvo. Aluga-se ap. de 2 e 3 qts., sala, dep. emp. Inf 42-8274 — Dr. Eduardo.

BONSUCESSO — Casas e aps. a partir de 200, 250, 300, 400 (apenas 1 mês depósito). Inf. grátis 29-5624 — 29-7893 — R. Dias da Cruz, 450, sob.

BRAZ DE PINA — KAIC, aluga na Rua Tiboim, 678, ao 101, c/sl., 2 qts., coz., banh, social, quintal. Chaves ap. 202. Tratar Rua do Carmo, 27-B, 32-1774 ou 57-8060, CRECI J-72.

BONSUCESSO — Aluga-se ap. de 2 quartos, sala c/ sinteco e demais dependencias na Rua Cardoso de Morais n.º 284 — ap. 205 — Chaves na Padaria no n.º 284-A — Tratar Banco do Intercambio Nacional — Tel. 31-2145 — Sr. Paulo.

BONSUCESSO — Aluga-se ap. de 2 qts., sl., coz., banh. compo. e área. Ver na Rua Alvaro do Cabo, 189, ap. 304 — Chaves na loja, Tratar "ALIANÇA IMOVEIS" — Praça Pio X, 99 — 3º andar, Tel 23-5911. CRECI 1608.

BONSUCESSO — Alugo casa c/varanda, sala, 3 qts., etc. Rua Pesqueira, 32 — Prox. viaduto, ver hoje das 10 às 13 horas. Tratar c/prop. 32-9078 — R. México, 41, gr. 1 705.

BONSUCESSO — Passa-se contrato grande bazar, ferragens, mat. de construção, próximo indústrias. — Rua Proclamação, 486. Alvaro.

BONSUCESSO — Aluga-se ap. p/ casal, c/ sala, quarto, banh. completo, c/ box, área cozinha, gás Light, Rua Adail, 46. Perto C. Futebol.

BRAS DE PINA — Aluga-se aps. sala, qt., e dependências a 200,00 e 180,00. Ver e tratar na Rua Caraipe, 162 ap. 202.

CASA EM RAMOS — Aluga-se casa com outra nos fundos. Serve para duas famílias. Precisando pintura. Ver sabado de 2 às 5 horas. Domingos das 8 às 12 horas. Tratar segunda pelo tel.: .. 58-6570.

CONTRATOS grátis, depósito de 1 mês, sem fiador, alugo aps. no centro da Penha. 170, 200, 250, 300,00. Inf. 23-2232, 43-3413 e 22-4774. Trat. hoje 7 às 7. Lg. S. Francisco, [illegible]

ESTRADA BRAZ DE PINA, esq. R. Viçosa, 37, alugam-se aps. de salão e banheiro, chaves no 208. Tratar Sr. Jaime, Tel. 52-6997. Aluguel NCr$ 155,00.

HIGIENOPOLIS — Aluga-se na R. Rodolfo Galvão, 65, c/2 qts., sl., coz., banh., quarto de empregada, jardim na frente, quintal e varanda nos fundos, NCr$ 340,00. Tratar no Banco Ultramarino Brasileiro S/A. Praça Pio X, 119. Chaves nº 69.

HIGIENOPOLIS — Aluga-se excelente imóvel na Rua Rolandia, 245 ap. 303 (com sala, dois quartos, coz., banheiro e dependências empregada). Ver no local e tratar com a Predial México Ltda. na Rua Francisco Serrador, 90 gr. 1102. Tels. 22-8337 e 22-1549. CRECI 1582 — J-267.

HIGIENOPOLIS — Aluga-se o ap. 101 da Rua Miraluz n.º 250, com 2 qts. sala, demais depend. Tratar na ADIBRAS — ADMINISTRADORA BRASILEIRA DE BENS — Trav. do Paço, 23 sobreloja — Tel. 31-1750.

HIGIENOPOLIS — Aluga-se ap. 403, à Rua Marcel Fontenelle n. 31.

HIGIENOPOLIS — Aluga-se ap. na Rua Magda n. 59, ap. 102, esta rua começa no Caminho Itacé. Tratar na Rua Tamisrana, 173-C.

HIGIENOPOLIS — Rua Miraluz, 9 — aluga-se aps. 101, 201 e 301. Frente 102, 202 e 302. Todos c/ 2 qts., sala, coz., banh. etc. e o 401 ocupando todo o andar. Ver no local. Informações de preços pelo Tel. 22-6045.

HIGIENOPOLIS — Aluga-se ótimo [illegible] Rua Andiara, 77. Ver local. Tratar Rua Uranos, 491, sala 203.

JARDIM AMERICA — Aluga-se ap. nôvo, 1a. locação a uma casa grande. Aluguel barato. Rua Pintor Marques Júnior n. 122.

LEOPOLDINA — Ramos, aluga-se ótimo ap. à pessoa de bom gôsto com sala, 2 quartos, cozinha e área grande, sinteko, entrada para carro. Rua Nossa Senhora da Graças, 546, ap. 101, de 8 às 12 horas.

LEOPOLDINA — Casa de quarto, 1 sala, cozinha. Alugo na Travessa Horácio, 56, Ramos. Fiador.

OLARIA — Aluga-se casa, Rua Teotônio de Brito, 51, sl., 3 qts., coz., NCR $ 350,00. Chaves no local. Tratar EMIL Av. R. Branco, 156 — Gr. 1231. 423, Tel. 52-9059.

OLARIA — Aluga-se ap 3 q., s., c. b. Tratar Rua C, 101, atrás do campo do Olaria.

OLARIA — Aluga-se espetacular ap. de cobertura c/ 3 qts., sala, living, banheiro social e cozinha c/ azulejo até o teto, água quente, qt. de empregada, armários embutidos nos qts., luz indireta no living, cortinas nos qts., varanda c/ visão panorâmica etc. Ver à Rua Teotonio de Brito 15, ap. C-01. Chaves c/ porteiro.

OLARIA — Casas e apt. a partir de 180, 220, 250, 300, 350 (apenas 1 mês depósito). Inf. grátis c/ José 29-5624 — 29-7893 — R. Dias da Cruz, 450, sob.

PENHA — Rua do Couto, 33, casas 1 e 2 — fds. Alug. c/sl., 2 qts. e dep. Chav. no local aos domingos, das 9 às 16h. Trat. na IGAB, na Est. Portela, 24, s/401. CRECI 1 524.

PENHA — Aluga-se peq. casa, 2 qts., sala e dep. Rua Cintra, 264. NCr$ 220,00. Tel. 30-6705.

PENHA — Aluga-se ótimo apartamento sito na Rua Aimoré n. 37. Frente da rua e independente. Ver e tratar no mesmo-fundos.

PARADA LUCAS — Alugo ap. 101 R. Alvaro Macedo, 26, de 2 qts., s., coz., banh. etc. Ver local. Tratar 43-9242. Alug. 180.

RAMOS — Alugamos casa c/2 sls., escritório, 4 qts., jardim, área coberta, varanda, 2 banheiros, lavanderia, e casa p/hospedes, garagem, quintal c/12x52. Ideal p/clínica, casa de saúde ou colégio. NCr$ 700,00. Ver na Rua Euclides Faria, 207. BARROS FILHO CIA. LTDA. Av. Rio Branco, [illegible] gr. 801 — CRECI 805. 42-5040 (corretores há 33 anos.)

RAMOS — Aluga-se ap., de sala, 4 qts., banh. compl., coz., 2 áreas. Ver na Rua Aureliano Lessa, 9, ap. 202. Chaves no local das 9 às 12 horas, e das 14 às 17 horas. Tratar "ALIANÇA IMÓVEIS" — Praça Pio X, 99, 3º andar. Tel. 23-5911 CRECI 1605.

RAMOS — Alugo ótimo apartamento, à Rua Paranapanema, 94, ap. 406, sala, 3 quartos e depend. NCr$ 300,00. Chaves porteiro — Tratar Rua Assembléia, 92, sala 2 101, tel. 22-9474.

RUA DR. ALFREDO BARCELOS 32 fds. — Magnífica residência independente, sala, quarto, copa, coz., grande área, água em abundância. Próximo a estação de Olaria, NCr$ 250,00. Chaves na casa da frente. ADMINISTRADORA NACIONAL S. A. Av. Pres. Antônio Carlos, 615, 2.º pav. — Tel. 42-1314.

RAMOS — Rua Leopoldina Rêgo, 206 ap. C-01, sala, quarto, coz., banh., grande terraço. Chaves ap. 402. NCr$ 190,00. ADMINISTRADORA NACIONAL S.A. Av. Pres. Antônio Carlos, 615, 2.º pav. Tel. 42-1314.

RUA TANGARA, 340 — Bonsucesso, aluga casa de sala e quarto, cozinha, banheiro

RAMOS — Aluga-se o ap. 102 da Rua Felisbelo Freire, 654, com qt., sala e dep. Chaves no local. Tel. 42-3373. Ver das 9 às 12 hr.

RAMOS — Aluga-se ap. c/ ou sem garagem, sala, 2 quartos, quarto de empregada, área com tanque, sinteco etc. Ver ao lado da Rua Uranos. A Rua Vandenkolk n.º 76 ap. 301. Informações tels. 23-1509, 23-0449 e 43-0609.

RAMOS — Casa. Aluga-se quarto, sala. Rua Aracati 117. NCr$ 160,00. Tel. 54-4787.

RAMOS — Aluga-se casa Rua Major Rêgo, 79. 4 quartos, sala, cozinha com fogão, banheiro com boxe, varanda, jardim, quintal. NCr$ 400,00 mais taxas. Ver 7/11 e 14/18. Tratar Banco Mercantil — Niterói. Ouvidor 50.

RAMOS — Aluga-se apartamento, 2 quartos, sala, saleta, 2 varandas e dep. completas. Ver e tratar Rua Dr. Noguchi, 148, ap. 201.

RAMOS — Aluga-se R. Pereira Landim, 190 ap. 401, c/ bom quarto, 1 salão, etc. Ver das 7/12 horas.

VILA DA PENHA — Alugo casa gradeada, const. moderna, var., sala, 2 quartos, cozinha, banh. NCr$ 330,00. Tratar R. Sultana, 62 — Altura Estr. do Quitungo, 1 707.

VISTA ALEGRE — Aluga-se uma casa varanda, sala, 2 quartos, banheiro, cozinha e 2 áreas. Rua Irineu Correia, 35.

VILA DA PENHA — Alugam-se na R. Oliveira Belo, 468, ap. 102 e 233, o ap. 103, com 2 qts., sl., coz., banh., área c/tanq. e dep. emp. Para ver chaves no nº 243 e tratar Tel. 52-9867, 52-0114 e 52-5205 (CRECI 937).

VIGARIO GERAL — Aluga-se na R. Jupiter, 164, ap. 202, com 2 qts., sl., coz., banh., área e telefone. Para ver chaves no nº 1840, Estr. Vigário Geral e tratar Tel. 52-9867, 52-0114 e 52-5205 — CRECI 937.

AUXILIAR e RIO DOURO

ALUGA-SE ap. 3 qtos., sala, cozinha, grande área, banheiro etc. Ver e tratar Avenida João Ribeiro, 802. Tomás Coelho.

ALUGO apts. todos de frente, 2 qt., sl., etc. NCr$ 230,00, prefiro casal s/ filhos. R. Oriente nº 9. Inhaúma, (entrar na Estrada Velha da Pavuna, 1290).

ALUGO q. peq. a cavalheiro que trab. fora. Av. Suburbana, 6116, ap. 101. Pilares (60,00).

ALUGA-SE ap. 2 qts., sala e dependências p/ desconto em fôlha ou fiador idôneo. Ver e tratar à Rua Jacé, 53, Colégio. Tel. 90-1288.

ALUGA-SE casa 3 cômodos a família sem criança. Vila da Rua Sargento Benevides Monte, lote 14 n.º 260. Pavuna.

ALUGA-SE casa c/ 2 quartos, sala, cozinha, banheiro, completo. Ver Rua Almeida Reis 157 saltar Rua Lourindo Filho. Tratar tel. 29-4682. Sr. Félix.

ALUGA-SE apartamento 405 da Av. Automóvel Club 2.351, Praça Vicente Carvalho, c/ 2 quartos, sala etc., sinteco. Chaves por favor c/ síndico, ap. 407. Tratar R. Lobo Junior, 1541-A. Armarinho — Penha Circular.

ALUGA-SE casa 2 qts., sala e dependências. R. Alecrim 1049. Vicente Carvalho. V. Kosmos — Fiador e contrato, NCr$ 250,00.

ALUGA-SE uma casa nova, c/ qt., sala, coz. Rua Guiratim, 214 — Irajá — Alg. 180,00.

ALUGO casa Av. Suburbana 4185 fundos, 2 qts., sl. coz. banh. completo, garagem. NCr$ 350,00. Del Castilho. Trat. na mesma Rua n. 4412. Sr. Edmundo.

ALUGA-SE — Casa 7 cômodos, garagem, terreno, ver Rua Flaminia n. 102, Vicente Carvalho.

ALUGO casas, sala, qto., coz. — 160,00. Rua Itaquati, 115 — Tomás Coelho. Tratar loja de ferragens, tel. 58-2898.

ALUGO 2 aps., em frente à Igreja S. Benedito, bem no Largo Pilares. Ver Av. Suburbana, 6 638, ap. 201. Tel. 29-4774 — José Maria.

ACARI — Alugo ampla e confortável res. c/ qto., sala e dependências, garagem, grande quintal. Rua Pôrto Batista, 27 — Telefone 90-5130 — NCr$ 200,00.

ALUGA-SE — Apto. 302, Parque Nôvo Irajá, 2 qtos., sala e depend. Av. Brasil, 17 191, chaves apto. 403. Tratar Triunião tel. 43-5618.

ALUGA-SE uma casa à Rua Araberi, 267, R. Miranda. Aluguel NCr$ 150,00.

ALUGA-SE — Um apartamento grande com duas entradas de 2 qtos., sala coz. banh. NCr$ .. 240,00. Estrada do Colégio 1 106 ap. 202. Irajá.

ALUGA-SE — R. Ouro Fino, c/ 253, c/ sala, 2 qts., coz., banh., quintal. Ent. p/ carro. Chaves ao lado. Tratar Auxiliadora Predial S/A. CRECI 253. Tv. Ouvidor, 32, 2.º de 12/17 hs. Tel. 52-5007 — Corresp. M. Guerra — CRECI 4.

ALUGA-SE — Ouro Fino, c/ 263, c/ sl., 2 qts., coz., banh., quintal. Entr. p/ carro. Chaves ao lado. Tratar Auxiliadora Predial S/A. — CRECI 253. Tv. Ouvidor, 32, 2.º de 12/17 hs. Tel. 52-5007 — Corresp. M. Guerra — CRECI 4.

ALUGAM-SE bons quartos com depósito. Pode lavar e cozinhar. Tratar com Naracy. Rua Dona Luiza, 256 — Inhaúma.

ALUGA-SE — Apartamento 302 2 quartos sala e cozinha NCr$ .. 220,00 chaves no apto. 201 Av. Automóvel Clube 3599 Coelho Neto.

COELHO NETO — Aluga-se ap. c/ 2 qts., sala e dependências completas, Rua Imboassu n.º 11. — Chaves no local.

CASA — Aluga-se — 2 salas, 2 quartos, 2 banheiros, copa, cozinha, varanda. NCr$ 350,00. Fiador. Av. Automóvel Clube n.º 741. Inhaúma. Tel. 49-8369.

CASA c/2 qts., sl., e demais deps., alugo NCr$ 170,00 — Est. Velha Pavuna, 1 418, c/8 — Inhaúma. Onibus na porta.

CAVALCANTE — Casas a partir de 100, 120, 140, 180, 200 (apenas 1 mês depósito). Inf. grátis 29-5624 — 29-7893 — R. Dias da Cruz, 450, sob.

COELHO NETO — Aluga-se ap. c/ sala, 2 qts., e dependências completas. Rua Imboassu n.º 8 — 201. Chaves no local.

DEL CASTILHO — Aluga-se ótima casa, sito à Rua Milano, 296 frente, c/ varanda, qt., sala, banh. social, dep. empreg. e vaga garagem p/ 2 carros. Aluguel 360,00 — Ver no local Chav. nos fundos. Tratar Palmares, tel. 22-6048.

HONORIO GURGEL — Rua Inaratá, 785 ap. 105. Alug. c/ sl., 2 qts. e dep. Chav. no ap. 101. Tratar na IGAB à Est. da Portela, 24 s/ 401. CRECI 1.524.

HONORIO GURGEL — Alugo ap. 201 Rua Martins de Nantes, 352, e 220, c/ 2 qts., sl., coz., área e dep. Tratar R. Carv. de Souza n.º 747-A, s. 201, Madureira — Inf. tel. 90-2351.

HOJE — Apartamentos e casas em Cavalcante a partir de 150, 200, 300 (depósito de 1 mês). Inf. grátis R. Dias da Cruz, 450 sob. 29-5624, 29-7893.

IRAJA — Alugamos ótima casa com sala, quarto, cozinha, banh. etc. Ver no local e casa da Rua João Machado, 224. Tratar F. P. VEIGA ENG. Tels.: 42-5231 e .. 42-7144. CRECI 932.

INHAUMA — Casas a partir de 120, 150, 180, 200 250 (apenas 1 mês depósito). Inf. grátis 29-5624 — 29-7893 — R. Dias da Cruz, 450, sob. (7 às 7).

IRAJA — Vista Alegre — Alugamos — Estrada Água Grande, 1525 Bloco 32-A ap. 204. C/ sl., 3 qts., chaves 202. Tratar Triunião. Tel. 43-5618.

IRAJA — Rua Prof. Teixeira da Rocha, 56 — Alug c/ sl., 2 qts., e dep. Chaves aos domingos de 12 às 18 horas. Tratar na IGAB à Est. do Portela, 24 s/ 401 — CRECI 1.524.

IRAJA — Rua Luiz Barreto, 12 ap. 103. Alug. c/ sl., qt., e dep. Chaves c/ zelador. Tratar na IGAB à Est. do Portela, 24 s/ 401. — CRECI 1.524.

IRAJA — Casas a partir de 110, 140, 180, 220, 300 (apenas 1 mês depósito). Inf. grátis 29-5624 — 29-7893 — R. Dias da Cruz, 450, sob. (7 às 7).

INHAUMA — Aluga-se casa R. D. Emilia, 263 c/ sl., 2 qts., banheiro e coz. e pen. jardim. Ver local. Tratar Jacob. Góes. R. Alcindo Guanabara, 24 gr. 1214. — Tels. 22-0020 e 22-7812. CRECI 122.

IRAJA — Aluga-se ótima casa, dois quartos, sala e demais dependências. Av. Automóvel Club, 3 116.

PILARES — Aluga-se ap. com sala, 2 quartos, cozinha, banheiro completo e grande área interna. Ver na Rua Jacarai, 12-202. — Chaves no ap. 201. Tratar: João Fortes Engenharia S. A., na Rua México, 21, grupo 202. Telefones: 22-2215 e 32-3929. — Creci J-311.

PILARES — Aluga-se apartamento dois quartos, sala e demais dependências, com sinteco. Ver à Rua Gaspar, 51 casa IX, ap. 101. Chaves na casa VII.

PILARES — Alugo ap. 301. Av. João Ribeiro, 437, sala, 2 qts., banheiro completo, cozinha grande, área c/ tanque NCr$ 200,00 taxas e condomínio. Chaves oficina rádios mesmo número. Tratar Rua Teófilo Otoni, 123 loja. CRECI 727.

PILARES — Aluga-se aps. qt., sl., coz., banh. área c/ tanque. Trav. Xavier da Veiga, 74. Sr. Chico — CRECI 1 531 — Dias.

PILARES — Casas e apts. a partir de 180, 220, 300, 350 (apenas 1 mes depósito). Inf. grátis c/ José 29-5624 — 29-7893 R. Dias da Cruz 450 sob.

PILARES—ABOLIÇÃO, c/ 1 mês depósito, aps. e casas, 120, 150, 200, 250. Contrato grátis. Uruguaiana, 86—115.

ROCHA MIRANDA — Rua Veríssimo Machado, 374 ap. 102, fundos. Alug. c/ sl., qt. e dep. Chav. no ap. 201, frente. Tratar na IGAB à Est. do Portela, 24 s/ 401 — CRECI 1 524.

TURIAÇU — Aluga-se 2 aps., 2 qts., sl., coz., banh., com garagem. Rua Ibiá, 341. Inf. na portaria.

VILA KOSMOS — Alugo casa 3 quartos e depend., c/ telefone. R. Toropi, 43, chaves p/ favor no 51.

VILA KOSMOS — Apartamento 2 qts., sala, área, alugo. Rua Pirineus, 56, 220 mais taxas. Chaves no 48.

VILA KOSMOS — Alugo casa à Rua Jaberandi, 9 s/ sala, 4 qts., deps. compl. e garagem. Ver no 25 à chaves. Tratar tel. 38-3273. NCr$ 350,00

VICENTE DE CARVALHO — Aluga-se [illegible] Rua Engenheiro Mário de Carvalho, 79 o ap. 201, sala, 2 quartos, cozinha, banheiro e área. Aluguel NCr$ 235,00. Chaves c/ porteiro. Tratar Rua Buenos Aires, 90 s/ 707. Tel. 52-7344.

VICENTE DE CARVALHO — Aluga-se o ap. 102 da Rua Flaminia n.º 162, com 2 qts. e demais dependências. Tratar na ADIBRAS — ADMINISTRADORA BRASILEIRA DE BENS — Trav. do Paço, 23 s/ loja — Tel. 31-1750.

VICENTE DE CARVALHO — Av. Meriti, 473 apto. 102, chaves no local.

VAZ LOBO — Travessa Cascavel, 173 — Aluga-se ótima casa, c/ 2 qts., sl., copa, cozinha, c/ armários, banh. compl. 1 salão, envidraçado, ent. p/ carro c/ cob. e mais 1 qt. e banh. indep. nos fdos. Chaves p/ favor na casa dos fdos. Tratar c/ prop. telefone 42-0844. Dr. Rubinstein.

VAZ LOBO — Aluga-se casa, quarto sala e demais dependências. Desconto em folha. Chave na Travessa Salina n. 95.

VICENTE CARVALHO — Aluga-se, ap. 101. Rua Engenheiro Mario de Carvalho, 67. Tratar Rua Maytink Veiga, 4/7º andar. Tel. 43-3642, aluguel NCr$ 300,00.

TOMAZ COELHO — Aluga-se o ap. 101 da Rua Limeira, 375, fundos, c/2 qts., sl., coz., banh. Chaves no local, tratar na IMOBILIARIA CARTAGO LTDA., Rua Santa Luzia, 799 s/loja. Tel. 32-5390. Aluguel NCr$ 200,00.

29-5624, 29-7893, Irajá e Inhaúma, casas e aptos a partir de 110, 130, 180, 200, 210 (solução em 24 horas) depósito 1 mês. Inf. grátis, c/ José R. Dias da Cruz, 450 sob. Hoje.

ILHA DO GOVERNADOR — PAQUETÁ

ALUGA-SE por NCr$ 250,00 uma casa na Rua Zurique, 60. Dendê. I. Governador.

ALUGO casa na Ilha do Governador: com 2 pavimentos, amplo salão, 4 quartos, 2 banheiros, em côres, copa cozinha, garagem, varandas, jardim, quintal. Preço NCr$ 700,00. Rua Jajucara n. 761. Cocotá.

ALUGA-SE casa, 2 qts., sala, coz., banh., Rua Coelho Rodrigues, 90, Paquetá, aluguel 350,00.

ALUGA-SE um ap. tipo casa — 400,00. Rua Marquês de Muritiba, 340 — Cocotá.

APARTAMENTO — Ilha Governador, aluga-se ou vende-se com 2 qts., sl. e dependências. Rua Professor Hilário da Rocha, 656, ap. 204, Bairro Tauá.

ALUGA-SE um quarto mobiliado para casal. Rua Arriba, 215. Praia da Bica. Ilha do Governador. Preço no local.

ALUGA-SE casa pequena a 2 moças ou casal sem filhos, R. Sargento João Lopes, 965. Guarabu.

ALUGA-SE casa 2 qts., sala, banheiro, dep. emp., quintal, Tel. 45-0935. Procurar Sr. José, p/ pintor Castagnelo, 304 — Ilha de Paquetá.

ATENÇÃO — Ilha Gov. Aluga-se casa c/ varanda, sala, 4 qts., banh., coz., dep. p/ empr., área c/ tanque e entr. p/ carro, 2 qts c/ arms. embutidos em fórmica. Rua Marquês de Muritiba, 472, Cocotá. Chaves no armazém da esquina das 9 às 11 e das 14 às 16 hs. Tratar na CIPA S/A. Rua México, 41, s/loja. Telefone 22-8441.

ALUGA-SE ou passa casa grande no Cocotá. Ilha do Governador, R. Moravia, 151, aluguel 360,00, com móveis e tel. motivo viagem.

ALUGA-SE casa para temporada na Ilha do Governador, Rua Bojuru, 95 — Freguesia.

ALUGA-SE apartamento de quarto, sala, cozinha e banheiro. Rua Haia, 315. Ilha do Governador, Dendê.

ATENDO HOJE — (7 às 7) — Alugo ótimo apartamento, 300,00, ótima casa, 200,00. Depósito de um mês. (Solução em 24 horas, sem fiador) — Tels: 43-3413 e 23-2232. — Tratar no Largo de São Francisco, 26, ap. 1119, com Jair ou João. — Contrato grátis.

CASA modesta. Alugo 2qts., 1 sl., grandes. Ver Rua Morávia, 406, fundos c/taxas. 230,00 — Tratar 48-0470.

GOVERNADOR — Temporada — Apartamento pequeno mobiliado, junto à praia. Ver no local. Bojuru, 50/103. Tratar 38-3674.

ILHA DO GOVERNADOR — Aluga-se — Av. Peranapuã, 1 164 ap. 101, fre., c/ sala, 2 qts., banh., coz. e wc emp. Chav. no n.º 1 210. Tratar IGAB. Rua 1.º de Março, 13, tel. 31-0080 — CRECI 1 524.

ILHA DO GOVERNADOR — Pça. da Ribeira — Aluga-se à Rua Paranapuama, 41 ap. 204, c/ sl., qt., banh., coz., Chav. Rua Dr. Guapiassu, 5 ap. 201. Tratar IGAB. Rua 1.º de Março: 13. Tel. .... 31-0080. CRECI 1 524.

ILHA DO GOVERNADOR — Jardim Guanabara, alugo junto ao campo da Portuguêsa, ótima casa Vila Valetim Boucas 318, sala, 2 qto., cozinha, banh., varanda e quintal. Tôda murada. Tratar COMAL 42-3330 e 32-4800.

ILHA Governador — Aluga-se uma casa, sl., qt., coz. Demétrio de Toledo, 1 067. Tratar no local à tarde. Tel. 47-8490.

ILHA DO GOVERNADOR — Aluga-se apartamento de 2 quartos, sala e dependências. Rua Jabuirana n. 202, (Cacuia).

ILHA DO GOVERNADOR — Aluga-se ap. 1 qto., 170,00, 2 qts. 270,00. Rua Marechal Ferreira Neto n. 80 — Ribeira.

ILHA GOV. — Aluga-se casa, 2 qts., s. dep., quintal. Rua Itapual, 330, Guarabu.

ILHA DO GOVERNADOR — Alugo ótima casa c/ terreno e garagem na R. Amapurus, 555, esquina Praia Rosa. V. hoje. Tratar Tel. 22-3536, Nelson, dias úteis após 12h.

I. GOVERNADOR — Casa 1 sala, 2 quartos, 2 banheiros, copa grande, varanda coberta e área, g/ carro. Rua Etna n. 78, Tauá — Est. Jaime Perdigão 1422, Vicente — Tel. 49-3326. Horário comercial sábado, 2a.

JARDIM GUANABARA — Alugo mobiliado, c/ 2 qts., sala e depend. Rua Pinto Aubain n.º 90 ap. 104. Tratar 28-6663 — Dr. Paulo.

JARDIM GUANABARA — Ilha do Governador — Aluga-se ap. com 2 quartos, sala, ampla cozinha, etc. Procurar D. Cecília Rua Arriba, 391-F.

JARDIM GUANABARA — Aluga-se ótima residência próximo a praia, com garagem na Rua Pôrto Seguro, 73, com geladeira e mobiliada. Tel. 95-2093.

JARDIM GUANABARA — Alugam-se 2 apartamentos, sl., 2 quartos, garagem e utilidades. A Rua Marino da Costa, 30, esq. Cambaúba, Sr. Antero.

PASSA-SE contrato ou aluga-se com 5 meses adiantados. NCr$ 320,00 mensais c/ 2 quartos, sl., cozinha, banheiro, terraço, etc.: a quem ficar com alguns móveis. Praia do Zumbi, 123 — Ilha do Governador.

ESTADO DO RIO

NITERÓI — S. GONÇALO

ALUGA-SE casa c/ 3 qts. sl., sinteco, deps. emp., quintal grande etc. R. Timbiras 220. Saco S. Francisco Niterói.

ALUGAMOS lindo ap., 2 qts., sl., deps. Chaves c/ porteiro, Av. Visconde Rio Branco, 763/1104. Trat. BRILHANTE — H. Gouveia 66/516 — 57-5187 e 57-6809 — Leo — CRECI 243.

ATENDO HOJE — (7 às 7) — Alugo ótimos apartamentos no centro de Niterói — (150 — 180 — 200 — 250 — 300) — Em Icaraí — 200 — 250 — 400 — 550,00. — Depósito de um mês. (Solução em 24 horas, sem fiador) — Telefones: 43-3413 — 23-2232. — Tratar no Largo de São Francisco 26, gr. 1119 — João.

ICARAI — Aluga-se uma casa, quarto, sala, cozinha, banheiro. Rua Maturá n. 402.

ICARAI — Aluga-se um apartamento, c/ sala, 2 quartos, cozinha, banheiro e 1 pequeno quarto para empregada, preço NCr$ 450,00. Chaves com o zelador — Tratar tel. em Niterói 2-1810. G. B. 34-5859.

CAXIAS — SÃO JOÃO DE MERITI

SÃO JOÃO DE MERITI — Alugo ap. c/ 2 quartos, sala, cozinha e área. Ver Rua São João Batista n. 380 e tratar na mesma rua n. 114.

NOVA IGUAÇU — NILÓPOLIS

ATENDO HOJE — (7 às 7) — Alugo ótimas casas em Nilópolis e Mesquita — (65 — 125 — 180 — 220,00) — Depósito de um mês — (Solução em 24 horas, sem fiador) — Tels: 23-2232 e 43-3413. — Tratar no Largo de São Francisco n. 26, ap. 1119 — (João).

NOVA IGUAÇU — Nilópolis, Mesquita. Casa de laje, c/ 3 amplos qts., grande sala, demais dependências. Aluga-se por NCr$ 150,00 — Rua Urano, 613 a 5 minutos da Est. de Edson Passos. Chaves nos fundos p/ favor.

NILOPOLIS — Alugo casa c/ sala, quarto, coz., banh., ar, água, luz, p/ casal s. filhos. NCr$ 92,00. — Rua Vitor Brena n. 1.847, c/8.

NILOPOLIS — Aluga-se uma casa à Rua Luiz Padrez 200, quarto, sala, cozinha e banheiro. Aluguel 100,00 cruzeiros novos. Fazer negociante ou proprietário, contrato de dois anos. Tratar no local ou tel. 43-1037.

PETRÓPOLIS — TERESÓPOLIS — SERRAS

ALUGA-SE à Av. D. Pedro I, 299, casa com 5 quartos, 2 banheiros, varanda, garagem, dependências completas, gde. jardim. Chaves na casa ao lado com José — Tratar tel. 37-2679.

APARTAMENTO — Centro. Mob. conf. p. fam. ou estudantes, gel., cor., tel., 2 qts., salão, dep. emp. R. Moreira da Fonseca, 145. Falar port. Tratar 27-0771, segunda.

PETROPOLIS — Aluga-se ap. com quarto e cozinha. Rua Alencar Lima, 42 ap. 507. Chaves com porteiro. Tratar 32-4598.

PETROPOLIS — Aluga-se Samambaia contrato 1 ano residência grande c/ 6 qts., 3 banhs., 3 sls., sl. jantar, casa hosp. casa caseiro, piscina, rio próprio c/ tel. e mob. Tel. 5799.

TERESOPOLIS — Alugo casa alto luxo, finamente mobiliada, amplo living, sala, 3 qtos., 2 banhs. sociais, dep. p/ criados, jardim, piscina, sauna. Tratar Comal. Telefones 42-3330 e 32-4800.

TERESOPOLIS — Alto. Alugo casa 1 ou 3 meses c/ 2 qts., tels, coz., banh. 400,00 mensais. J. Santos. Tel. 2355. CRECI 126.

TERESOPOLIS — Alugo temp. ou anual, peq. ap. mob., c/ gel., na Rua Itapicuru, 259, c/ 10. Tratar tel. 26-6991.

COMÉRCIO E INDÚSTRIA

CASAS COMERCIAIS

ALUGAM-SE lojas para comércio ou depósito, junto ao B. Brasil. Rua Alvaro Seixas, 150 — Jacaré. Tratar com Sr. Adalberto no local ou recado pelo telefone 28-6208.

IPANEMA — Aluga-se sobrado com 6 salas para comércio. Aluguel 10 salários. Rua Visconde de Pirajá, 276, loja.

LOJA — Passa-se contrato, bom ponto Copacabana, instalada, funcionando, 36-7384.

PENSIONATO — Aluga-se ou vende-se c/ 80 camas, refeitório, 6 banheiros, 10 chuveiros em prédio nôvo c/ telefone e mais 1 cama no terreno c/ 3 quartos, sala e dependências. Tratar proprietário, Sr. Joaquim. Tels: .... 51-4853, 31-1305 e 31-2251.

INDUSTRIAS

ALUGO ou vendo galpão prédio próprio, p/ indústria. R. Ururaí, 523, Vila Sta. Teresa, Hon. Gurgel. Ver local, tratar Paulo tel. 90-2442 — Domingo.

GALPÃO — Aluga-se num terreno de 16 x 76,80m c/ casa p/ escritorio, 3 banheiros. Rua Rulhões Marcial, 587 — Lucas, a 100 m da Av. Brasil.

GALPÃO — Aluga-se para empresa de taxi. Tel. 49-1800.

GALPÃO — Passo contrato de um com 600 m2, sendo 400 m2 de área coberta, 200 m2 de área livre, entrada para caminhão, 50 HP de fôrça, contrato novo. Ver e tratar na Av. Suburbana 4.660, Del Castilho, todos os dias até 17 horas e domingo até às 12 hs.

GALPÃO — Alugo c/ 300 m2, área coberta. Serve oficina, depósito, indústria. Local ótimo, prédio nôvo c/ escritório, portão entrada para caminhão. Fica a 50 mts. Lôbo Júnior. Ver local Rua Coimbra, 62. Tratar Av. Brás de Pina, 2173. Tels. 91-2123 e 91-1045 e à noite 91-1991 Sr. Jorge.

GALPÃO — Aluga-se, Rua Cardoso Quintão, 921 — Tomás Coelho.

LOJAS — ESCRITORIOS — CONSULTÓRIOS

CENTRO

ALUGAM-SE 2 grupos de salas frente, conjunto ou separadamente no moderno Edifício Novel à Av. Almirante Barroso, 22. — Tratar na Av. Rio Branco, 136, sala 1429 — Tel. 22-1674.

ALUGAM-SE salas ótimas, comerciais. Ver e tratar à Rua das Assembléia n. 11, s/ 203.

ALUGA-SE sala, escritório ou oficina. Buenos Aires, 224, 1.º, perto da Av. Passos.

ALUGO sobrado 3 salas. Acre, 8 — Praça Mauá, 48-1887.

ALUGA-SE vaga escritório com telefone. Tratar tel. 52-3089.

ALUGO sala de frente. Rua Alexandre Mackenzie n.º 50. Tel.: 53-2524.

ALUGA-SE 1 sala, saleta de espera, duas entradas independentes, banheiro privativo, à Rua Evaristo da Veiga, 16, junto ao Municipal. Chaves porteiro. Aluguel 350,00. Tratar 25-5101. Exige-se fiador.

ALUGO — Av. Rio Branco, 133, 14.º grupo, de frente c/ sala de recepção, 2 salões e banheiro completo. Chaves no local e tratar c/ Sr. João Augusto. R. Evaristo da Veiga, 83 gr. 806. Tel.: 22-1255.

ALUGA-SE p/fins comerciais grupo 801, c/60m2 da Rua Alcantara Machado, 36. Ver e tratar no local das 8 às 12h.

AVENIDA Pres. Vargas, 633. (Ed. Kennedy). Alugo as salas 1 310-910 de frente, 1a. loc. NCr$ 300,00 e taxas. Chaves Pres. Vargas, 590, s/411. Tel. 43-5691. CRECI 604.

AVENIDA RIO BRANCO, 257 conjunto 201. Aluga-se duas salas amplas, (55 m2) claras, banheiro privativo, sem luvas. Tels. ..... 52-1418 ou 37-5547.

ALUGAM-SE andares inteiros, salas, conjuntos, sobrelojas e lojas primeira locação. Rua da Alfândega esquina Avenida Passos — Ver das 9 às 11 horas, ou das 14 às 17 horas. NACIFE.

ALUGAMOS 3 salas, edifício Lisboa frente Uruguaiana, P. Vargas chaves no local. Informações ... 55-5453.

ALUGA-SE ótima sala comercial na Rua das Marrecas, 40/510. — Chaves com porteiro e tratar com Abílio. Tel. 23-3907.

ALUGA-SE — Sala 1512, Av. Presidente Vargas, 542. Chaves c/porteiro. Aluguel, 300,00. Tratar, tel., 32-6753.

ALUGA-SE ou passa-se uma sala, na Rua Buenos Aires, 236, sala 5, falar com o proprietário na mesma rua, 289, loja, tel. 23-3568, Sr. Antônio.

ALUGO — Sala frente c/ banh. priv. Edif. nôvo. Rep. do Líbano c/ Buenos Aires. Tratar telefone 27-0443.

ALUGA-SE andar e com. ou indústria, c/ 600 m2, à Rua do Rosário, 136, 3.º andar. Tratar no 1.º c/ Silva. Tel 52-6559.

ALUGA-SE para escritório 2 salas e banheiro, Alvaro Alvim, 24/805. Ver porteiro — Tratar 51-0240 — 8 às 12h.

AVENIDA PRESIDENTE VARGAS 409 (esquina Av. Rio Branco) — Aluga-se um andar c/ 306 m2. Inf. ADMINISTRADORA NACIONAL S. A. Av. Pres. Antônio Carlos, 615, 2.º pav. Tels ... 42-1314.

ALUGA-SE — Sala 911 Pça. Tiradentes, 9, c/ banh. chav. c/ port. Tratar AUXILIADORA PREDIAL S/A, CRECI 253 Trav. Ouvidor, 32 2.º de 12 às 17 hs. Tel: 52-5007. Corresp. M. Guerra CRECI 4.

ALUGA-SE — Sala 1 511 Av. Rio Branco, 185 p/ fins comerciais, c/ 35 m2. Ver marcar hora p/ tel: 52-5007. Tratar AUXILIADORA PREDIAL S/A., CRECI 253, Trav. Ouvidor, 32 2.º de 12 às 17 hs. Tel: 52-5007 Corresp. M. Guerra CRECI 4.

AVENIDA TREZE DE MAIO, 47, sala 1209 — Aluga-se c/ 2 conj. de salas, banh, compl. e kitch. Chaves c/ porteiro. ADMINISTRADORA NACIONAL S A. Av. Pres. Antônio Carlos, 615, 2.º pav. — Tel. 42-1314.

ALUGO grupo duas salas atapetadas, com modernos móveis escritório e ótima apresentação. — Ver Av. Gomes Freire, 176, salas 405/6. Tratar tel. 42-0337.

ALUGA-SE sala para escritório. Almirante Barroso, 97/906 — Chaves na s/ 905, depois das 13 horas.

ATENDO HOJE (7 às 7). Alugo ótimo apto. p/ esct. ou resid. Pça. Tiradentes (280,00) 43-3413 — 23-2232. Trat. Lg. S. Francisco 26, apto. 1119 — C/ João. (1 mes depósito sem fiador (solução 24h.).

ALUGA-SE prédio na Av. Rodrigues Alves, 143, em frente ao armazém 2 do Cais do Porto, c/ 3 pavimentos, c/ área total de 1 500 m2. Tratar Auxiliadora Predial S/A. CRECI 253. Tv. Ouvidor, 32, 2.º, de 12-17 h. Tel. 52-5007. Cor. resp. M Guerra CRECI 4.

ALUGAM-SE 2 salas Uruguaiana esquina Pr. Vargas 1804 — 1805 Ed. Pr. Kennedy — 56-0956.

CENTRO — Alugo loja com 200 m2 na Praça João Pessoa 2. Tratar na R. Dois de Dezembro 131-602. Tel. 25-9618.

CINELANDIA — Rua Alvaro Alvim, 21. Grupos 1001/5 e 1009/10, ambos com sanitários privativos. NCr$ 1 250,00 e NCr$ 600,00. Chaves c/ porteiro. ADMINISTRADORA NACIONAL S. A. Av. Pres. Antônio Carlos, 615, 2.º pav. Tel. 42-1314.

CENTRO — KAIC aluga na Rua Senador Dantas, 117, as salas 1 307, 1 308 e 1 309, c/kitch. e banh. Tôdas de frente. Chaves na Rua do Carmo, 27-B, 32-1774 ou 57-8060.

CENTRO — KAIC aluga no Beco do Bragança, 22, loja c/70m2, c/banheiro, área c/tanque. Chaves na loja ao lado. Tratar Rua do Carmo, 27-B, 32-1774 ou 57-8060. CRECI J-72.

CENTRO — Alugamos loja 30m2, Rua Uruguaiana, 109-B, esq. Pres. Vargas, edif. nôvo. Tratar Rua do Carmo, 27-B, 32-1774. (CRECI J-72).

CENTRO — KAIC aluga no Ed. Av. Central, sala, kitch e banh. Area: 34m2. Ver na Av. Rio Branco, 156, sala 2212. Tratar Rua do Carmo, 27-B, 32-1774 ou 57-8060. CRECI J-72.

CENTRO — Aluga-se sala 301. R. da Quitanda, 199. Chaves c/porteiro. Tratar Emil. Av. R. Branco, 156, gr. 1 231. Tel. 52-9059.

CENTRO — KAIC aluga na Av. 13 de Maio, 47, sala 1 008 de frente, c/kitch e banh. Chaves na Rua do Carmo, 27-B, 32-1774 ou 57-8060. CRECI J-72.

CENTRO — KAIC aluga na Rua Senador Dantas, 117, sala 1 624, frente, coz., banh. Chaves na Rua do Carmo, 27-B, 32-1774 ou 57-8060. CRECI J-72.

CENTRO — Locação comercial — Alugamos na Av. Almte. Barroso, 6 a sala 711 c/banh. privativo. Aluguel NCr$ 350,00. Chaves porteiro. Tratar TRIUNIÃO — Rua da Alfandega, 108 — Loja — Tel. 43-5618.

CENTRO — Aluga-se salas comerciais a partir de NCr$ 90,00 em ótimo ponto na Rua Carlos de Carvalho, 49. Ver 2a.-feira.

CENTRO — Aluga-se consultório dentário totalmente equipado, c/ar refrigerado e telefone. Tratar na Adm. Masset. Rua Debret, 79, s/408 — Tel. 42-6728 e 32-8317. CRECI 1 131.

CENTRO — Aluga-se loja e sobreloja. Rua Júlia Lopes de Almeida, 14, entre Andrade e Conceição. 290m2. Tratar D. Maria 42-5253 das 10 às 12 e 14 às 17. Serve depósito. Tem fôrça.

CENTRO — Aluga-se ótima loja, 200 m2 e mais salas na R. Riachuelo, 44. Ver no local e tratar tels.: 52-9867, 52-0114 e 52-5205. (CRECI 937).

CENTRO — Aluga-se loja, com 170 m², continuação da Av. Chile na Av. Henrique Valadares n. 17-A, com 3 banheiros, 3 portas de frente, próprio para bancos, confeitaria ou qualquer tipo de comércio. Ver no local e tratar na Av. Augusto Severo, 156, sobreloja 105, com o proprietário.

CENTRO — Alugo ótima sala de frente, localizada no Ed. Palácio Mercantil. Tratar tel. 43-1853 e .. 43-9334.

CENTRO — Alugo Mal. Floriano, loja e sobreloja c/ 300 m2. Contrato 5 anos. Tratar 32-8917. Internacional Adm. Imóveis. (CRECI 1 353).

CENTRO — Aluga-se à Av. Rio Branco, 185 — 15.º andar, frente. Av. Alm. Barroso, dois grupos de salas em conjunto ou separadamente. Ver e tratar sala 1 014, das 11 às 13 e das 16 às 18h. Tel. 42-2164 e 23-3579.

CENTRO — Alugamos sala comercial c/ banh. Ver no local na R. Visc. Inhaúma, 50/505. Chav. na port. Tratar na Financial. Tel. ... 42-7645. Sr. Agostinho. CRECI 266.

CASTELO — Alugam-se duas salas juntas, para escritórios ou consultórios na Av. Erasmo Braga n.º 255 gr. 402 salas B e C. Ver no local c/ porteiro. Tratar c/ procurador José Maria, Av. Nilo Peçanha, 26 s/ 1201. Tels.: .. 22-0191 e 42-0448.

CENTRO — Alugam-se à Av. Treze de Maio, 41, o 8.º e 9.º pavimentos, recém-concluídos, com 210 m2 cada um, ótimo acabamento e elevadores automáticos. Ver no local e informações com o Sr. Ribeiro. — Tels. 22-2585, 52-3947 ou 22-7815. (B

CENTRO — Alugo sala 1 grupo 303, Santa Luzia, 799, NCr$ .. 220,00. Tratar Dra. Gilda. Nilo Peçanha, 12 s/ 824, parte manhã.

CENTRO — Aluga-se Senador Dantas, 117 sala 1915 NCr$ 350,00. Chaves na 1916. Tratar Praça 15 Nov. 20, sala 412.

CENTRO — Alugo sala 1.108, Largo de São Francisco, 26. NCr$ 280,00 e taxas. Chaves na portaria com Sr. José. Tratar Org. Romano. Av. Pres. Vargas, 290 s/ 712. J-290 — CRECI 1 006.

CENTRO — Alugo loja 5 — Rua Riachuelo, 148. NCr$ 250,00, taxas condomínio. Tratar Rua Teófilo Otoni, 123, loja. CRECI 727.

CENTRO — Saleta, sala, com banheiro completo e gás. Aluguel 250, Ver na R. Imperatriz Leopoldina, 8, ap. 701. Tratar SACI Imóveis Ltda. R. Alvaro Alvim, 27. Gr. 113. Tel. 42-8254. CRECI 292.

CENTRO — Aluga-se em primeira locação à Rua Buenos Aires, 243, salas para comércio ou profissões liberais. Informações na loja.

CONJUNTO de seis salas na Rua dos Andradas n. 26. Aluga-se em ótimas condições. Aluguel barato. Informações no bar do mesmo prédio.

CONJUNTOS de salas p/ escritório c/ banheiro. Aluga-se R. Santa Luzia, 776 gr. 1201, esq. Av. R. Branco.

CENTRO — Aluga-se sala comercial no Ed. Avenida Central. Tratar p/ telefone 30-1799 ou 30 3067, c/ Sr. Mário.

CENTRO — Av. Salvador de Sá, 175 térreo, 4 quartos, comercial. Aluguel NCr$ 600,00. Tratar Rádio Imprensa. Tels.: 42-9199, .. 42-9218 ou 32-5489 — Av. Treze de Maio n.º 13.

DENTISTA — Aluga-se consultório com aparelhagem completa moderna, a profissional idôneo. Av. Rio Branco. Fones: 42-5020, 32-9093.

ESCRITORIO — Centro — Cede-se contrato salas conjugadas, frente, com varanda, banheiro grande e kitchnette, luxuosamente instalado e mobiliado, com telefone, móveis jacarandá, atapetado, cortinas, ar condic., geladeira etc. Tudo com alguns meses de uso. Valor (incl. telef.) 7 000 a vista. Aluguel 360. Ver e tratar Rua Quitanda, 30, sala 501. (B

ESCRITORIO MOBILIADO — Aluga-se frente à Avenida Rio Branco, proximo Praça Mauá. Base NCr$ 300,00 mensais. Tratar tel. 43-8646 — Sr. Trindade.

EDIFICIO BULLDOG — Alugam-se grupos de salas e loja. Rua Sacadura Cabral, 81, Telefones .. 43-8770 e 23-9715, Renée.

ESCRITORIO NO CENTRO — Aluga-se na Rua Alvaro Alvim, 33/37 — Edifício Rex — Cinelândia, escritório mobiliado. Tratar no local — Chaves na sala 1 315, dias úteis, das 14 às 18h.

EDIFICIO PRESIDENTE KENNEDY, avenida Presidente Vargas, esquina de Uruguaiana. Alugamos três salas juntas, no terceiro andar. Ver a partir do dia quinze. Tratar com Diamantino ou Erminda, Avenida Monsenhor Félix, 216, Irajá.

LOJA e moradia e telefone — Passa-se contrato 5 anos. Rua Santana, 223, Casa Zilda.

LOJA — Passa-se vazia ou com estoque de Papelaria e Bazar. Contrato 5 anos. Rua do Rezende, 34. Tratar no local.

LOJA — Centro, todo prédio com sobrado, sobreloja e loja, com frente para duas ruas, com 40 metros de extenção, podendo dividir no centro e fazer duas lojas, uma para cada rua. Aluguel NCr$ 800,00, passo contrato nôvo de cinco anos. Ver na Rua Buenos Aires, 229. Tratar na Rua 7 Setembro, 163 com o Sr. Lage.

LOJA NO CENTRO — Passa-se o contrato de uma ótima loja, em Edifício nôvo, local de grande movimento, Rua Santana, quase esquina com Presidente Vargas, Tratar com o Sr. Eduardo, na R. da Alfândega, 355 — loja.

OTIMA sala de frente, em grupo n. 905 da Av. Graça Aranha n. 145, c/ móveis, telefone, interfones, banh. privativo, sala espera conjunta, atendente etc. para 1 ou 2 advogados, ou economistas ou contadores — Infs. tel. 32-2005.

PRAÇA TIRADENTES — Alugo sala c/ banh. priv., frente telefone, atapetado teto rebaixado. Tratar tel. 27-0443.

PASSA-SE contrato sala 2 125, bem mobiliado, c/telefone. Ed. Av. Central. Tratar sala 1 415.

PASSA-SE um contrato de uma loja no Centro medindo 6x20m com um girau e um 1º andar. Tratar pelo telefone 52-9191, com o Sr. Mauricio ou Belarmino.

RUA CAMERINO 71 — Aluga-se amplo salão no sobrado, excelente estado. Chaves no n.º 81 e tratar 22-8387 de 2a. a 6a.-feira.

RUA SENADOR DANTAS, 71 — Aluga-se o 17.º andar composto de 6 salas c/ 6 banhs. e 6 vagas na garagem. Chaves c/ Sr. Antônio ou Sr. Manuel na portaria. ADMINISTRADORA NACIONAL, Av. Pres. Antônio Carlos, 615, 2.º pav. Tel. 42-1314.

SALAS — Centro. Alugam-se na Rua Sen. Dantas, 117 sls. 624/5 c/ banh. e kitch. Tratar IGAB, Rua 1.º de Março, 13, Tel. 31-0080 — CRECI 1524.

SALAS — Alugam-se 2 010/14 frente, c/banh. Ed. Pres. Kennedy — Av. Pres. Vargas, 663 — Tratar tel. 23-6548.

SALAS — Alugam-se ótimas, frente, próximo Candelária. Aluguel barato. Ver e tratar R. Teófilo Otoni, 15, s/1 004. Tel. 23-6548.

SALAS no Centro — 1a. locação. KAIC aluga em edif. de luxo. Ver na Av. Almte Barroso, 22. Chaves porteiro. Tratar Rua do Carmo, 27-B, 32-1774. (CRECI J-72).

SALA com telefone, aluga-se, 10º andar frente. Rua Imperatriz Leopoldina, 8. (Praça Tiradentes). Chaves. Rua Sete de Setembro, 217-Lj.

SALA P/ ESCRITORIO — Aluga-se na Rua [illegible], 120 sala [illegible], fte. c/ banh. e kitch. Chav. port. Tratar IGAB. Rua 1.º de Março, 13. Tel. 31-0080. CRECI 1524.

SALA p/ escritório — Aluga-se na Av. Pres. Vargas, 435, sala 506. Chav. port. Tratar IGAB, Rua 1.º de Março, 13. Tel. 31-0080. CRECI 1524.

SALA p/ escritório. Aluga-se Rua Miguel Couto, 134, salas 704/5 c/ banh. e kitch. Chav. c/ encarreg. Sr. Antero. Tratar IGAB. Rua 1.º de Março, 13. Tel. 31-0080. CRECI 1524.

SALA 618, Av. Pres. Vargas, 482, portaria, Valfrido. Aluga-se metade.

SALA — Engenheiro precisa alugar pequena para escritório, até NCr$ 200,00. Preferência Cinelândia. Inf. p/ tel.: 22-9317 ou .. 27-2555 Edson.

SALA — Aluga-se para escritório c/ 37 m2. Pç. Pio X, 98, 7.º andar. Telefone 43-3415. (B

ZONA SUL

ALUGA-SE uma sobreloja à Rua Siqueira Campos, n.º 30. Tratar no local.

ALUGA-SE Rua S. Clemente, 98, Box 13. Ver e conversar c/ Sr. Abílio Proença no local. Trate Av. 13 de Maio, 23, sala 1822 — 22-6300.

ALUGA-SE ampla sala c/ sanitário completo p/ escritório etc. na Av. Copacabana, 583 s/ 810. Tels.: .. 37-3595, 11 às 6.

ALUGA-SE — Para escritório ou consultório ótimo conj., frente c/ 2 salas, banh., kitinete, Av. Copacabana, 1 100 ap. 1 201. Chaves no C-02. HARPARI, Inf. tel.: 23-6327. CRECI 170.

ALUGA-SE em Copacabana sala grande de estúdio em cobertura, decorada para cursos de arte ou similares ou boutique. Tel.: .... 55-3723.

ALUGA-SE uma sala para comércio. Marquês Abrantes, 201.

ALUGA-SE loja na Rua Marquês de Abrantes, 26-N. Tratar diàriamente com o Dr. Coimbra no horário das 17 às 18 hs. na Av. Almirante Barroso, 97, sala 505 — Centro.

ALUGA-SE ap. 905 com sala, qt. banh. e quintal na Av. N. S. Copac. 709 para fins comerciais. Ver com o porteiro. Tratar Av. Franklin Roosevelt, 194 s/l. 204. Tel. 22-7169. Administradora Coimbra ou Dr. Mascarenhas — CRECI 495.

ALUGO ótima loja, ampla e sem colunas, com cêrca de 120 m2 e jirau com 50 m2. Própria para qualquer ramo. Ver hoje Rua Barata Ribeiro, 200, loja-F — sábado e domingo e tratar telefone 42-0337. Ver hoje de 8 às 15 horas.

ALUGA-SE — Sala 819 R. Siqueira Campos, 43 p/ fins comerciais, chav. c/ port. Tratar AUXILIADORA PREDIAL S/A., CRECI 253 Trav. Ouvidor, 32 2.º de 12 às 17 hs. Tel: 52-5007. Corresp. M. Guerra CRECI 4.

ALUGA-SE — Boxes 9, 10, 12, 13, 15, 17 sub-solo da Av. Ataulfo de Paiva, 1 174, p/ fins comerciais, Tratar AUXILIADORA PREDIAL S/A., CRECI 253 Trav. Ouvidor, 32 2.º de 12 às 17 hs. Tel: 52-5007. Corresp. M. Guerra CRECI 4.

AVENIDA ATAULFO DE PAIVA, 1 174 s/ lojas 11 e 14 — Alugam-se amplas sobrelojas com banh. privativo. Podem ser vistadas. ADMINISTRADORA NACIONAL. Av. Pres. Antônio Carlos, 615. 2.º pav. Tel. 42-1314.

ALUGA-SE loja de frente de rua, primeira locação na Rua Real Grandeza, 372. Ver com o porteiro. Tratar na Administradora Vieira de Castro Ltda. Rua México, 21 grupo 501. Tel. 52-3792. CRECI 1460.

ATENDO hoje (7 às 7) alugo ótimos apts. Catete e Botaf. p/ esct. ou resid. (250 — 300 — 350 — 400) 23-2232 — 43-3413 depósito 1 mes (solução 24 hs. sem fiador). Trat. Lg. S. Francisco 26 apt. 1119.

ALUGO — Grupo salas, 203 Praia Botafogo, 316 Ed. Coral, para comércio ou indústria, ch. port. 22-1734 ORG. VIEIRA SOUZA, CRECI 1 115.

BOX — Alugo ótimo na Av. N. S. de Copacabana, Pôsto 6, em mercado de muito movimento, serve para mercearia ou outro ramo. Ver e tratar c/ o proprietário pelos telefones 47-4576 ou 43-1018. Aluguel NCr$ 300,00 e taxas. Sem luvas.

CONSULTORIO DENTARIO — Alugo ou vendo em Copacabana, R. Fig. Magel, 286/816. Tem alta-rotação. Tratar tel. 57-9016.

BARRA DA TIJUCA — Alugam-se diversas e excelentes lojas para fins comerciais ou industriais na Rua Prof. Ferreira Rosa, 195. Ver local. Tratar Rua B. Aires, 90, s/ 707, tel. 52-7344.

BENTO RIBEIRO — Alugam-se no Ed. Cedofeita, lojas. R. Apodi, 3. Queimado, 581 loja C, s/ luvas. Ver no local c/ Sr. Virgílio (loja 7). Tratar c/ ALENCAR E CIA, Av. Mal. Floriano, 10, 1.º andar. Tel. 23-3328. CRECI 1371.

BOTAFOGO — Aluga-se em 1a. locação, duas lojas na Rua S. Clemente, 261. Chaves c/ porteiro e informações p/ tel. 23-5117. D. Tessarolo — CRECI 776.

BOTAFOGO — Alugam-se lojas A e B na Rua Bambina, 172. Chaves com porteiro e tratar na Av. Rio Branco, 155 s/ 2003. Tel.: .. 32-5338, Custódio. CRECI 471.

CATETE — Aluga-se ap. sala, quarto, cozinha e banheiro, pintado óleo, sinteco, para fins comerciais. NCr$ 300,00 e taxas. Rua do Catete, 214 ap. 513. Ver no local porteiro Moacir e tratar no tel. 43-1151.

COPACABANA — 1a. locação — Alugo lojas de frente e da galeria que liga as Avenidas Prado Júnior n.º 160 e Princesa Isabel n.º 181. Ver no local e tratar tel. 31-0579.

COPACABANA — Alugo sala, 915, R. Santa Clara, 33 c/depends., sinteco, pintada. NCr$ 180,00 mais taxas. Ver,marcar hora por tel: 27-8121. Tratar Rua General Urquiza, 43, apto. 203 — Leblon, quadra da praia.

CATETE 214-B, loja com 95m2, fôrça instalada, duas frentes, sem colunas, contrato nôvo. Tratar telefone 45-1507, dias úteis.

COPACABANA — Aluga-se ampla residência, própria para Embaixada ou escritório de grande firma. Altos e baixos, vários salões e quartos, garagem e dois telefones. Aluguel base NCr$ .... 5 000,00. Ver à Rua Ministro Viveiros de Castro, 145.

CATETE — Aluga-se para fins comerciais, sala c/ banheiro completo e cozinha, à Rua do Catete, 214 s/ 206. Chaves na sala em frente c/ D. Marita e informações à Travessa do Ouvidor, 21 s/ 603. Tel.: 42-0454 — Unidade.

COPACABANA — Aluga-se a sala 705 da Av. N. S. de Copacabana, 435 p/ comercio. Chaves c/ porteiro. Tratar em SILVIO BATALHA IMOVEIS LTDA., na Av. Copacabana, 540/1108. Tel. 56-4276.

LOJAS — Copacabana — Alugo p/ qualquer ramo — Ver à R. B. Ribeiro, 54, Dat. à Rua Edmundo Lins, 26, c/ Lopes. (CRECI 330). Tels.: 42-5837 e 52-7669.

LOJA — Passa-se contrato cinco anos, Rua Fernandes Guimarães, 99-B — Botafogo. Ver das 17 às 18h.

LOCAÇÃO COMERCIAL — Aluga-se Av. N. S. de Copacabana, 610 ap. 1112, qt. e banh. Chav. port. Tratar IGAB, Rua 1.º de Março, 13. Tel. 31-0080. CRECI 1524.

LOCAÇÃO COMERCIAL — Aluga-se Rua Min. Viv. de Castro, 104 ap. 101, fte. c/ sl., qt., banh. e coz. Chav. port. Tratar IGAB, Rua 1.º de Março, 13. Tel. 31-0080. CRECI 1524.

LOJAS — Alugam-se em Copacabana, 1a. locação, excelente ponto. Tratar tels.: 22-5644 e 22-1464.

LOJA Rua do Catete, próximo ao Largo do Machado e dos supermercados. Rua do Catete 310-C. Contrato de 7 anos. Tratar na sala n.º 308.

LOJA — Aluga-se quase em frente o Cinema Paissandu, Tv. dos Tamoios, 7-D — Tr. c/ Sr. Antônio, Rua Marquês de Abrantes, 12-A.

LOJAS E ESCRITORIOS — Aluga-se para comércio sobrado com 6 quartos, Rua Visconde de Pirajá, 276, loja. Aluguel 10 salários.

LOJA — Passo contrato p/ melhor oferta. Motivo viagem. Praia de Botafogo, 406, Lj. 22. D. Lourdes.

LOJAS — Três, ponto espetacular esquin. Av. Copacabana. Alugo tel. 56-6588.

LOJA — BARATA RIBEIRO — Passa-se contrato, aluguel antigo 40 m2, atapetada, refrigerada c/ telefone instalado. Próximo Bolivar. Aceitam-se ofertas, telefone 27-6820. Horario comercial.

LEBLON — Passo loja no melhor ponto c/ contrato novo de 5 anos para comercio fino. Tratar diariamente c/ D. Lais na Av. Ataulfo de Paiva, 994 ap. 203, inclus. neste fim de semana, a partir de hoje à tarde.

PRÉDIO — Copacabana — Alugo para comércio junto ao Lido, com 2 pavtos., tendo já ótimo balcão para restaurante ou boite. Lambris de madeira na parede. R. Viveiros de Castro, 95 e 97. Infs. 36-6170.

PASSA-SE uma loja grande com telefone, contrato 5 anos. Centro. Tratar Rua Nabuco de Freitas n.º 110 s/ 3.

RUA SANTA CLARA, 33 sala 618 — Aluga-se c/ 2 salas, coz., banh. Chaves c/ porteiro. ADMINISTRADORA NACIONAL — Av. Pres. Antônio Carlos, 615, 2.º pav. Tel. 42-1314.

SOBRELOJA — Largo do Machado — Passa-se contrato e instalações, tel. 37-6391 — Mário — CRECI 698.

SOBRELOJA — Aluga-se na Rua do Catete, 214 s/loja 208 p/ comércio, c/ sala, qt., banh. e coz. Chav. port. Tratar IGAB, Rua 1.º de Março, 13. Tel. 31-0080. CRECI 1524.

SANTA CLARA, 98 loja H — Aluga-se nova. Prop. D. Leonor — 27-6766, às noites.

SALA — Aluga-se de frente terrea para comercio: ex. cabeleireiro, alfaiate, etc. Rua 19 de Fevereiro n. 126. Botafogo. Tel. 46-5910.

SOBRELOJA em Copacabana presta-se ótima sobreloja em ponto comercial. Decorada com um enorme armario vitrine patinada com ouro e papel de parede ótima para boutique, modas ou decorações — Tratar pelo telefone 56-3376 Sr. Ribeiro no horario comercial.

TRANSFERE-SE contrato novo (5 anos) de pequena loja à Rua Mena Barreto, em Botafogo, com telefone e instalações. Tratar dias úteis telef. 28-7433. Decio.

ZONA NORTE

ALUGA-SE em Vila Isabel, uma loja, sem luvas ou contrato, à Av. 28 de Setembro, 406. Tratar à Av. 28 de Setembro, 333. c/ Sr. Armando, ou pelo tel. 38-2177.

ALUGO loja 28m2, para pequena indústria, preço 80,00 Cruz. Ver na Rua Professor Artur Thiré, 53-C, Vila da Penha. Tel. 30-8432.

ALUGA-SE uma loja em São Cristovão. Tel. 34-1625.

ALUGA-SE sobrado com 2 quartos, sala e depend. completas — Rua São Luis Gonzaga 2373 — Alug. 250,00. Chaves no local — Tratar 42-4707.

ALUGA-SE casa antiga com 97 m2 para comércio ou pequena indústria. Rua Antunes Maciel, 324. Ver hoje das 10 às 12h. Tratar pelo tel. 43-4534.

ALUGAM-SE as lojas C e D. Rua Henri Ford 107, quase esq. Rua Conde. Bonfim, 507. Tratar tel.: 34-0270, Odete ou 56-6994, Zacarias.

ALUGA-SE em 1a. locação, loja 8 (c/ sobreloja) na Rua Lucídio Lago, 126. Ver no local. Tratar Trav. Paço, 23 s/ 207.

ALUGA-SE — Salas para consultórios e escritórios. Rua Candido Benicio, 1 148, Jacarépaguá.

ALUGO — Na Rua Frederico Méier, 12 apto. 01, comércio ou residência, tel. 32-7711.

ALUGA-SE loja galpão e uma loja c/ 45 m2. Estrada do Rio Grande, saltar no primeiro abrigo — R. Salinópolis, 72. c/ José Perez.

ALUGA-SE — Sala 801 R. Conde de Bonfim, 275 p/ fins comerciais. Chav. c/ port. Tratar AUXILIADORA PREDIAL S/A., CRECI 253. Trav. Ouvidor, 32 2.º de 12 às 17 hs. Tel: 52-5007. Corresp. M. Guerra CRECI 4.

ALUGA-SE — T. Ten. Pimentel, 140, boxes 29, 56, 65, 78, 81, 83, 84, 90, 36, p/ fins comerciais. Tratar AUXILIADORA PREDIAL S/A., CRECI 253, Trav. do Ouvidor, 32 2.º de 12 às 17 hs. Tel: 52-5007. Corresp. M. Guerra CRECI 4.

CONDE DE BONFIM, 28 — Alugo loja B, c/ 67,00 m2. 1a. locação. Inf. c/ Vasconcelos. Tel. .. 31-2563. CRECI 1266.

BONSUCESSO — Sala. Aluga-se Rua D. Isabel n.º 584, sala 203, com sanitário privativo. Chaves na loja. Tratar Rua Alfandega, 111-A s/ 304. Tel. 23-3382. CRECI 770.

BONSUCESSO — Passa-se contrato grande loja junto indústrias, lanchonete restaurante. Rua Proclamação, 486. Alvaro.

CENTRO Comercial do Méier — Alugam-se as lojas A e B na Rua Oldegard Sapucaia, 7 c/ salão, banh. e jirau. Chav. local c/ vigia. Tratar IGAB, Rua 1.º de Março, 13. Tel. 31-0080. CRECI 1524.

CAMPO GRANDE — Alugam-se duas lojas no lote 39, quadra 67, da Rua 27, no Bairro Santa Margarida. Chaves no local. Tratar na Av. Presidente Vargas, 482, sala 619.

CACHAMBI — Alugo loja. Rua Clapp Filho, 304-A. NCr$ 150,00 mais taxas. Chaves no ap. 302. Tratar Rua Teófilo Otoni, 123 loja. CRECI 727.

ESCRITORIO — Loja — Alugam-se vagas c/ telefone, ótimo ponto — Av. Santa Cruz, 2 960, loja J — Tel.: 93-0674.

ENGENHO DE DENTRO — Aluga-se ótima loja de 42 m2 c/ banh. e peq. área, tôda reparada e pintada. Ver Rua Piauí, 295-A loja, diariamente. Tratar Lowndes e Sons. Pres. Vargas, 290, 23-9525. CRECI 204.

GRAJAU — Aluga-se loja esquina 6 portas, 6,70x7,10. Avenida Eng. Richard 52-A, esquina de Gurupi. Chaves com Sr. José — Ap. 101. Tratar 42-4707.

JACAREPAGUA — Rua Dr. Francisco da Fonseca Teles, 131 sls. 202 e 208. Alug. com 14,61 m2 e 18,70 m2. Chaves c/ zelador. Trat. na IGAB na Est. Portela, 24 s/ 401. — CRECI 1524.

LOJA — Saens Pena, passo contrato loja c/ 80m2 — telefone — Melhor ponto da R. Conde Bonfim, 446-A — Contrato nôvo. Aluguel 5 salários.

LOJA — Méier — Aluga-se — Rua Cachambi, com 3 portas e residência nos fundos. Tratar à Rua Acre, 56, com João das 8 às 12 e das 14 às 18 horas.

LOJAS — Aluga-se uma com 160 m2, outra com 150 m2, altura 5 m. Estrada da Água Grande n.º 782, esquina da Av. Brás de Pina

LOJA — Aluga-se, com moradia, de lage, contrato nôvo, 5 anos, Rua Azevedo Lima, 66-A — Rio Comprido.

LOJA — Passa-se uma com contrato nôvo de cinco anos, parte financiada. Rua Estrêla, 52-A.

LOJA 5X15, ponto espetacular. Passo contrato, serve para qualquer ramo comércio. Rua Nerval de Gouveia, 5. Quintino.

LOJAS — Av. Brasil n. 12467 — PENHA — Alugam-se ótimas lojas c/ sobrelojas. Area de 75,60 m2, pé direito 7,50 m. Recém-construídas, servindo para qualquer ramo de negócio. Ver c/ Sr. LOURIVAL — Tratar IMOB. ESPERANÇA LTDA. — Av. Rio Branco, 39 — 11.º andar. Tels. 43-3663 e 23-6157 — CRECI J-173.

LOJA — Aluga-se Penha, Rua São Camilo, 56-C, esq. Estrada do Saco. Chave c/zelador. Tratar Rua Buenos Aires, 240.

LOJA — Passa-se loja c/ sobrado. Serve para moradia ou depósito, Contrato novo, aluguel barato, frente estação Ramos. R. Aurelino Leal, 43.

MADUREIRA — Estrada do Portela n.º 11 sala 403. Aluga-se sala 403. Aluga-se para fins comerciais c/ banheiro. Tratar na IGAB na Est. Portela, 24 s/ 401. — CRECI 1524.

MADUREIRA — Est. Portela, 29. Alug. sala 217. Chav. c/ zelador. Trat. na IGAB na Est. Portela, 24 s/ 401. CRECI 1524.

OLARIA — Loja de esquina ótimo ponto. R. Firmino Gameleira n.º 531-B. Aluguel NCr$ 200,00. Chaves 515.

PENHA — Aluga-se loja pequena, bom ponto. Rua Belisário Pena, 213-B. Tratar bar.

PENHA — Lojas aluga bem localizadas, novas, a 200 m do Largo da Penha. Av. N. S. da Penha, 325 — Tratar no local.

PENHA — Aluga-se salas no centro comercial. Ver e tratar Rua dos Romeiros, 105 c/ Sr. Mário.

REALENGO — Aluga-se ótima loja de esquina. Rua Recife, 128. B. Tratar, Rua Debret, 79 Gr. 505/6. Tel: 22-9831 (CRECI 132). Antônio.

RIACHUELO — Aluga-se em primeira locação, loja c/ 370 m2, dotada de jirau em edifício de fino acabamento na Rua Magalhães Castro, 160. Ver no local. Tratar Trav. Paço, 23 s/ 207.

RUA VIUVA CLAUDIO, 270 — Ampla loja de esquina c/ sobreloja independente. Area 180 m2. Pode ser visitada. ADMINISTRADORA NACIONAL. Av. Pres. Antônio Carlos, 615, 2.º pav. Tel.: 42-1314.

RIO COMPRIDO — Aluga-se grande loja de esquina, com luz, fôrça e armações. Própria para comércio ou indústria. Rua Itapiru, 1 446

SALAS comerciais, Centro Olaria — Alugam-se, base 120,00. Rua Dr. Alfredo Barcelos, 546. Ed. São Luis.

SALA p/ escritório — Ilha do Governador. Aluga-se na Rua Capitão Barbosa, 711 sala 207. — Chav. c/ zelad. Tratar IGAB, Rua 1.º de Março, 13. Tel. 31-0080. CRECI 1524.

SAO CRISTOVAO — Aluga-se loja 40 m2, NCr$ 250,00, sem luvas. Rua Bela, perto Campo São Cristovão. Informações tel. 38-3721, de 2a. feira em diante.

SAENS PENA — Há 10 minutos da Praça, passo ampla loja. Serve p/ indústria ou depósito, com telefone e instalada. Contrato nôvo 5 anos. Tratar e ver Rua Barão de Mesquita, 746. Telefone: 38-6533, Sr. Boris.

SALA 301, Av. Edgard Romero, 236, em frente mercado Madureira. Aluga-se metade.

VILA ISABEL — Alugamos ótima loja com 32m. Ver na Rua Pereira Nunes, 381, loja A, com o porteiro e tratar na Financial Administradora S. A. Av. Franklin Roosevelt, 194, s/loja 203. — CRECI 266

VILA ISABEL — Aluga-se loja esquina. Ver e tratar Rua Baltasar Lisboa, 68-A. Com Vicente, diariamente.

DIVERSOS

TERESOPOLIS — Lojas aluga-se novas, Rua Oliveira Botelho n. 145, 149, 153. Tratar no Rio Rua da Alfandega, 311.

SALA de frente, montada. Passo contrato. Centro comercial de Nova Iguaçu, Tratar Av. Mirandela, 260 — Nilópolis.

IMÓVEIS DIVERSOS

PRAIAS E VERANEIO

ARARUAMA — Aluga-se casa confortável para férias, mensal NCr$ 400,00. Tratar tels.: 58-9809 ou 58-3475.

ARARUAMA — Alugo casa, no Cabana Parks, salão, 3 qts., roupa cama e mesa. Diária 50,00 — Praia particular. Tratar 32-8917. Internacional Adm. Imóveis. — (CRECI 1 353).

CAXAMBU — Aluga-se 2 casas mobiliadas a 100 metros do Parque das Aguas. Tratar pelo tel. 56-7271.

GUARAPARI — A 30 ms. da praia — Aluga-se num só conjunto, para temporada, quarto com banh. e armário, para casal e solteiro. Tratar tel. 58-7582.

LAMBARI — Condomínio imperial — Aluga-se de frte., ótimo qt., mob., c/ 3 camas e banheiro — Tratar: 47-7438.

SEPETIBA — Rua do Ieté, 19, casa, relativo conforto. Temp. [illegible] 56-1077.

Aluga-se

Grupo mobiliado com telefone no centro da cidade. Rua da Assembléia n.º 61, gr. 1102.

Informações tel. 31-2227 Dr. Dino. (P

Aluga-se junto à Embaixada Americana

700 m2 aproximadamente, decoração luxuosa própria para grande emprêsa ou embaixada. Ver à Rua México, 3 — 2.º andar, com o porteiro. Tratar no horário comercial com D. Maria José — Tel. 47-0565.

Aluga-se em Itaipu

NA PRAIA MAIS LINDA DO MUNDO

O HOTEL BALNEÁRIO ITAIPU

Com 28 apartamentos, 4 quartos, 3 grandes salões, terrasse para um Restaurante Panorâmico (boate), um salão para boate, com pista de dança, em jacarandá e pau setim, piso iluminado.

Na Praia de Itaipu — em frente à Copacabana — a 15 minutos das barcas de Niterói. Tratar: Edifício São Borja, Grupo 1 306. Tel. 42-0642.

Andares inteiros

ALUGAM-SE salas, conjuntos, andares, sobrelojas e lojas primeira locação Rua Alfândega esquina Avenida Passos. Ver das 9 às 11 horas ou das 14 às 17 horas. NACIFE.

Edifício Andorinhas

Castelo — Aluga-se conjunto salas 800/14, 8.º pav. à Rua Almte. Barroso número 81. Tratar Banco do Intercâmbio Nacional — Tel.: 31-2145. Sr. PAULO.

Loja 250 m2 — Penha

Aluga-se vazia contrato nôvo 5 anos com telefone apropriada para Banco, Agência de Automóveis, autopeças, mercadinho. Av. Brás de Pina, 313-A. Tratar com Júlio, Rua Senador Dantas n.º 29-A.

Loja no Centro

Alugamos no Centro, ótima localização, Assembléia, entre Quitanda e Avenida. Dispõe de grande sobreloja. Tratar KAIC, Rua do Carmo 27-B — 32-1774 (CRECI J-72).

Loja no Centro

Alugamos no Centro, ótima localização, Assembléia, entre Quitanda e Avenida. Dispõe de grande sobreloja. Tratar KAIC, Rua do Carmo 27-B — 32-1774 (CRECI J-72).

Procura-se

Para aluguel, área no centro ou zona sul para depósito de móveis. Área aproximada de 500 m2. Maiores informações telefone 52-8055, ramal 434 — Das 8,30 às 17,30 de segunda a sexta-feira.

Pavimento para grande emprêsa

Aluga-se com 2 telefones, 400 m2, à Av. Presidente Vargas, próximo a Av. Rio Branco. Tratar pelo telefone 48-3606, após às 12 horas.

Galpão

Alugo ou vendo c/ 1 200 m2, aproximadamente na Rua da Gamboa.

Tratar tels.: 32-1058 — ... 52-6798 — DR. NEVES.

Galpão — 1.ª locação

Área 650 m2. Fôrça 50 HP. Telefone, escritório e instalações, tudo moderno. Aluguel barato. Contrato 5 anos. Rua Carlos Seidl n. 935, Caju.

Hotel

Aluga-se na Rodovia Presidente Dutra, Km 83, todo mobiliado com aps., piscina, sauna e grande terreno. Tratar no local com o proprietário. — (Mello Hotel).

Loja no Centro

(Rua Riachuelo, 35/37) 400 m2, 14 metros de frente, contrato comercial nôvo — Aluguel NCr$ 500,00 — Passe. Tratar diàriamente no local.

Méier

Aluga-se casa, R. Rio Grande do Sul com 3 quartos, sala, copa e demais dependências. Aluguel: NCr$ 500,00 — Tratar hoje c/ Sr. Hernandes Maia pelo tel. 28-6155. (P

Procuro loja

Para meu uso (ramo confecções), Méier, Caxias, Campo Grande, Madureira ou Centro. Só serve no melhor ponto — Tels. 49-1379 ou 49-5663, hoje após 12 hs.

Rua do Catete, 90 — Loja

Aluga-se, única loja do prédio, 1a. locação, com 3 vagas na garagem — Da. Lourdes — 52-9495.

Terreno de 1.100 m2

TIJUCA

ALUGO na Rua São Francisco Xavier, 127/9, c/ pequenas construções. Tratar Rua Debret, n. 79, s/ 908.

Auxiliar de escritório

Precisa-se de môço c/ curso ginasial completo e c/ bons conhecimentos de datilografia p/ serviços gerais de escritório. Cartas de próprio punho para a portaria dêste Jornal, sob o número 304 022, com referências completas.

Auxiliar de cobrança

Grupo de emprêsas necessita de pessoa com instrução secundária, boa redação, boa datilografia e bons conhecimentos concernentes à função: operações bancárias, crédito direto ao consumidor, contrôles-cobranças, etc...

Salário em aberto.

Semana de 5 dias. Restaurante no local.

Apresentar-se na Av. Brasil, 15 146 — P. LUCAS, para teste e seleção, das 14 às 17 horas.

Algodão

Organização tradicional no ramo de importação e exportação necessita elemento altamente introduzido junto à indústria têxtil para ocupar cargo de futuro. Sigilo absoluto.

Cartas para a portaria dêste Jornal sob o número 303858.

Engenheiro

Indústria no ramo de estrutura metálica precisa com prática comprovada. Marcar entrevista tel. 49-1577. Av. Aut. Clube, 1487.

Firma de Administração de bens

Necessita de gerente, com grande prática de Locação e Condomínio. EXIGIMOS experiência em Firma do mesmo Ramo no mínimo de 4 anos. Carta para a portaria dêste Jornal, sob o número 304 021.

Importante organização

Admite pessoas de ambos os sexos para contatos.

Oferecemos treinamento especializado, assistência médico-hospitalar além de excelente possibilidade de remuneração. Tratar com Dr. Nilo Ribeiro das 10:30 às 12:00 horas na Rua Delgado de Carvalho n.º 22 — Largo da Segunda-Feira. (P

Marcador de originais

Emprêsa gráfica precisa de um marcador de originais de textos, com conhecimentos completos dos processos de Composição Tipográfica. Cartas com endereço, referências e empregos ocupados para a portaria dêste Jornal sob o número 073506. Salário em aberto.

Oportunidade

Ambos os sexos.

Ganho acima 300,00. Horário livre.

Diàriamente: Rua Dias da Cruz, 155/408 — Sr. Oliveira.

Operador IBM

GEIGY DO BRASIL S/A. — Produtos Químicos está admitindo OPERADORES IBM para o seu quadro de funcionários:

Necessário conhecimentos de equipamento do tipo Convencional e 1401 modêlo G.

Conhecimentos técnicos indispensáveis bem como experiência da função são condições essenciais.

Favor apresentar-se à Avenida Almirante Barroso, 91 — 8.º andar — sala 820 — SERVIÇO DE SELEÇÃO. (P

Professôras primárias

NCR$ 50,00 POR DIA

E môças desembaraçadas para contato de alto nível início imediato. Rua do Ouvidor, 160, 3.º andar, c/ Dona Rosa ou Sr. Santiago. (P

PROJETISTAS E DESENHISTAS DE MÁQUINAS

(Com prática mínima de dois anos, de preferência com o Curso da Escola Técnica, ou cursando)

MENSAGEIRO (com prática de datilografia)

MECÂNICOS DE MANUTENÇÃO — MONTADORES E AJUSTADORES — MODELADOR — OPERADOR RADIAL

(Semana de 5 dias — lanche — prêmio de produtividade — refeitório).

Sauer S.A. Indústrias Mecânicas

RUA FIGUEIRA DE MELO, 313

Auxiliar de escritório

Com prática de cálculo, e datilografia com rapidez p| firma construtora. N. B. Môças ou senhoras de 18 a 25 anos — Exige-se boa aparência. Sito Av. 13 de Maio, 23, s| 1 527, das 9 às 14 horas, c| Sr. Mendes.

Atenção

Môças e Senhoras — residentes na Zona Sul, Zona Norte e Est. do Rio. Precisamos de diversas, apresentáveis, para representação domiciliar em seu próprio bairro, de artigos domésticos de fácil colocação. Não é necessário ter prática. Base mensal acima de NCr$ 500,00. — Apresentar-se c| documentos à Av. N. Sra. de Copacabana, 435, 10.º — s| 1 003, a partir de 9 horas.

Cobradores (2)

Precisa-se c| fiança para zona Norte e Niterói. Tratar c| o Sr. Paulo, à Praça Varnhagem, 7 — loja J — Tijuca.

Chefe Dep. Pessoal

Precisa-se, senhora, para indústria de confecções com prática comprovada, cartas, com referências e pretensões para a portaria dêste Jornal sob o n. 303 994.

Corretores — Civis e Militares

Para o Est. da Guanabara e Rio de Janeiro — A. P. M. — APOSENTADORIA DOS PROFESSÔRES MILITARES — Av. Rio Branco, 156, grupo 1110.

Môça — Escritório

Precisa-se, tendo prática serviços gerais. Rua Voluntários da Pátria, 360.

Motorista

Para serviço em caminhão de carga, precisa-se de um com prática. Exige-se mínimo de dois anos de habilitação. Estrada Velha da Pavuna, 1148 — Inhaúma.

Môças

Precisa-se aux. de escritório p| atendimento de telefone e datilografia.

Apresentar-se na Av. Roma, 430 — Bonsucesso. (P

Môças

Para entrevistas e indicação de serviços fotográficos de crianças. Trabalho orientado e bem rendoso a base de comissões sem vínculo de horário. Tratar hoje na Rua Gen. Roca, n. 916|802 — Tijuca.

Oferece-se

Pessoa com curso secundário completo, experiência em vendas, motorizado, podendo viajar. Motta, 29-0364.

Programador (a) IBM — 1401

Firma desta praça, precisa de 8 recém-formados para meio expediente. Salário excelente e sigilo absoluto. Escreva para Cx. Postal 1 145, ZC 00.

Programador (a)

Cia Americana de Eletrônica precisa de 15, em IBM-1401. 5 c| prática, 1 800,00 — 10 s| prát., 870,00. Cartas para portaria dêste Jornal sob o número 270 181 — Sir Archer Jr.

Polidor

Precisa-se na Rua Matinoré, 285 — Jacarèzinho — GB.

Precisa-se

Exímia datilógrafa. Favor só se apresentar, se fôr realmente de gabarito. Tratar na Av. Almte. Barroso, 2, 15.º andar, das 8 às 17 horas.

Pedreiro

Precisa-se oficial competente para dirigir serviços gerais. Paga-se bem. Rua Voluntários da Pátria, 360.

Serventes

A Lemac admite, maiores, com diploma do primário. Refeitório no local de trabalho. Apresentar-se para entrevista na Rua General Argôlo, 23 — S. Cristóvão.

OPORTUNIDADE INTERNACIONAL + NCr$ 1000,00 MENSAIS + AMBOS OS SEXOS +

Somos a Emprêsa pioneira em nosso ramo. Trouxemos em nossa bagagem a experiência do mercado europeu e a aplicamos com sucesso no Brasil. Nossos negócios estão se expandindo ràpidamente obrigando-nos a ampliar nossos quadros de Vendas. Estamos recrutando candidatos a VENDEDORES (AS), de 21 a 40 anos, com instrução secundária, de boa apresentação, ambiciosos (as) e com o espírito de imediata independência financeira. Aos selecionados (as), é oferecido excelente remuneração, curso intensivo de adaptação, orientação permanente, indicação de clientes, assistência social, viagem a Europa e ótimo ambiente de trabalho.

Os interessados (as), devem comparecer à Rua 7 de Setembro, 81 — 10.º andar — Salas 1 003/1 004 — das 8,30 às 19 horas, com o Sr. ROBERTO GUIMARÃES. (P

OPORTUNIDADE À NOITE

Organização nacional necessita de elementos para integrarem seu Departamento de Vendas no horário de 19,00 às 22,00 horas.

Os candidatos, de ambos os sexos, devem ter boa aparência e cultura média. Damos preferência a quem já tenha ocupação durante o dia.

INDICAMOS CLIENTES E PAGAMOS A COMISSÃO NO ATO

Os candidatos selecionados receberão orientação de vendas.

Entrevistas no setor de Seleção no horário de 9,00 às 17,00 e de 19,00 às 21,00 horas.

Os interessados deverão apresentar-se com documento e retrato. Av. Presidente Vargas, 446 — 17.º andar — sala 1 703.

REPRESENTANTES

AMBOS OS SEXOS

EMPRÊGO EFETIVO:

GANHO INICIAL NCr$ 720,00 MENSAIS

OFERECEMOS:	EXIGIMOS:
★ Treinamento especializado	★ Idade entre 21 e 35 anos
★ 13.º salário	★ Curso ginasial completo
★ Férias remuneradas	★ Boa aparência
★ Salário família	★ Dinamismo
★ Assistente Social	★ Fluência verbal
★ F.G.T.S.	★ Tempo integral

ENTREVISTAS PARA SELEÇÃO:

Rua Miguel Couto, 105 — 3.º andar — Av. Presidente Vargas, 482 — 3.º andar — Sala 303, no horário de 9 às 17 horas, procurar o SR. MARQUES. (P

SPERRY RAND DO BRASIL S.A. | REMINGTON RAND

PROCURA:

SECRETÁRIA

Datilógrafa em português. Conhecimento de serviços contábeis — Experiência mínima de 2 anos. Conhecimentos de inglês.

AUX. PESSOAL

Com experiência mínima de 2 anos em serviços de pessoal em geral. Curso ginasial.

MECÂNICOS

Com experiência mínima de 2 anos em aparelhos eletrônicos. Instrução secundária.

IMPRESSOR OFF-SET

Com prática para trabalhar em máquina Davidson. Experiência de 2 anos.

MOTORISTAS

Para serviços de entregas, 2 anos de carteira, instrução primária completa, com alguns conhecimentos de mecânica de automóveis.

A EMPRÊSA OFERECE:

- Salários compensadores;
- Restaurante no local;
- Plano assistencial, extensivo aos dependentes;
- Oportunidades de progresso;

Os candidatos deverão apresentar-se entre 8,00 e 10,00 horas, na Av. Brasil, 22 950 (Guadalupe — Deodoro). (P

Pintor

Precisa-se. Sábados livres.

Apresentar-se munido de carteira profissional e dois retratos 3x4 com data, à Rua do Rocha, 155 — Serviço Pessoal dos

LABORATÓRIOS SILVA ARAUJO ROUSSEL S/A

Secretária - Datilógrafa

Escrevendo bem a máquina. Boa apresentação. Salário inicial — NCr$ 300,00. AMPLI-SOM — Av. Pres. Vargas, 529 — 8.º and.

DESENHISTA

Firma de Projetos Industriais Necessita:

— DESENHISTAS DE TUBULAÇÃO

com experiência em instalações industriais.

— DESENHISTAS CIVIS E MECÂNICOS

que desejem ser treinados em tubulações.

Necessário boa letra e bom traço.

Semana de 5 dias.

Entrevistas à Rua Almirante Alexandrino n.º 964 — Sta. Teresa. (P

Metalon
Indústrias Reunidas S. A.

ADMITE:

Auxiliar de Contabilidade

(10 VAGAS)

REQUER: Conhecimentos de análise e reconciliação de contas; conhecimentos de serviços contábeis; curso técnico de contabilidade; experiência mínima de 3 anos em função similar.

OFERECE: Salário compensador, restaurante no local, assistência médica e dentária, reembolsável de gêneros alimentícios.

Os interessados deverão comparecer à Av. Pedro II n.º 167 — São Cristóvão. (P

MOTORISTA

GEIGY DO BRASIL S/A, está admitindo para o seu quadro de Colaboradores profissional habilitado e preferentemente com prática em Kombi-Volkswagen.

Desejável bons conhecimentos de Zona Urbana e Suburbana da cidade.

Idade: 25 a 35 anos com mínimo de 5 anos de Carteira.

Favor apresentar-se à Avenida Almirante Barroso, 91-8.º andar, s/ 820 — Serviço de Seleção com documentos.

PROJETISTA ELÉTRICO

Firma de projetos industriais necessita de elemento com experiência comprovada em Projetos de Instalações de Luz e Fôrça, Sub-Estações e Levantamento de Material para grandes Instalações Industriais.

Semana de 5 dias.

Salário Base de NCr$ 1 800,00.

Curriculum Vitae detalhado para a portaria dêste Jornal sob o número P-53 472. (P

VENDEDORES MATERIAL ELÉTRICO

Indústria estabelecida nesta cidade, precisa de vendedores para operar nos Estados da Guanabara e Rio de Janeiro, junto à emprêsas de construção civil e naval, de navegação e pesca, decoradores, instaladores, atacado e a varejo.

Oferece-se bom ambiente de trabalho, ajuda de custo e comissão.

Exige-se boa aparência, conhecimento do ramo e versatilidade.

Tratar no SELNAV — SERVIÇOS ELETRO NAVAIS S/A, à Rua Euclides da Cunha, 246, com o Sr. Milton — segunda-feira, dia 10, na parte da manhã. (P

WORTHINGTON S.A. — MÁQUINAS

ADMITE:

DESENHISTA MECÂNICO

- Bom ambiente de trabalho
- Semana de 5 dias.
- Salário compatível com os conhecimentos.

Apresentar-se no horário de 8,30 às 11,30 e 13,30 às 16,00 horas, no Departamento do Pessoal, munidos dos respectivos documentos, à

AV. SUBURBANA, 5451

(P

CHEFIA DE SETOR
BENEFÍCIOS

Emprêsa de âmbito nacional, em fase de expansão, necessita de um elemento de alto nível para chefia no setor de benefícios.

EXIGIMOS
- Conhecimentos de leis trabalhistas;
- Experiência em planos assistenciais;
- Nível Universitário;
- Viagens eventuais;
- Idade limite: 35 anos.

OFERECEMOS
- Ótimo ambiente de trabalho;
- Remuneração compatível;
- Gratificações semestrais;
- Semana de 5 dias;
- Local de trabalho: Centro.
- Assistência médico-social.

Os candidatos deverão enviar "curriculum vitae", pretensões salariais e uma fotografia recente, para a portaria dêste Jornal sob o número P-53441. (P

CHEFIA DE SETOR
SELEÇÃO E TREINAMENTO

Emprêsa de âmbito nacional, em fase de expansão, necessita de um elemento de alto nível para chefia na área de seleção e treinamento.

EXIGIMOS
- Experiência mínima de dois anos;
- Capacidade funcional;
- Alto grau de discernimento;
- Nível Universitário;
- Viagens eventuais;
- Idade limite: 35 anos.

OFERECEMOS
- Ótimo ambiente de trabalho;
- Remuneração compatível;
- Assistência médico-social;
- Gratificações semestrais;
- Semana de 5 dias;
- Local de trabalho: Centro.

Os candidatos deverão enviar "curriculum vitae", pretensões salariais e uma fotografia recente, para a portaria dêste Jornal sob o número P-53441. (P

ENGENHEIROS

FIRMA DE ENGENHARIA NECESSITA DE:

— Engenheiro civil com um mínimo de 10 anos de experiência em projetos de casa de fôrça de aproveitamentos hidrelétricos.

— Engenheiro eletricista com um mínimo de 10 anos de experiência em projetos de casa de fôrça de aproveitamentos hidrelétricos.

— Engenheiros civis e projetistas com alguma experiência em projetos de casa de fôrça de aproveitamentos hidrelétricos.

Escrever para Caixa Postal n.º 210 — Belo Horizonte — MG. (P

ENGENHEIRO MECÂNICO

Indústria de âmbito nacional admite engenheiro mecânico com o mínimo de 5 anos de prática industrial comprovada, para trabalhar em setor de métodos e planejamento. Sábados livres, restaurante, condução para a Zona Sul. Cartas com curriculum e pretensões para a portaria dêste Jornal sob o número P-53 497. (P

ELETRICISTAS

SUDAMTEX necessita admitir profissionais competentes.

Oferece as melhores condições salariais, possibilidades de progresso, assistência médico-dentária-social e restaurante próprio no local.

Apresentarem-se à Rua Marquês de São Vicente, 83 — Gávea — Sr. CARLOS SANTOS.

HOMENS PARA VIGILÂNCIA

GRANDE INCORPORAÇÃO NECESSITA:

HOMENS ENTRE 22 A 40 ANOS

- Reservista de 1.ª Categoria.
- Curso Ginasial completo.
- Altura mínima 1,75m.
- Salário base — NCr$ 220,00.

Entrevista à RUA RIACHUELO, 414 — 2.º andar — Seção do Pessoal. (P

Importante indústria de DISCOS FONOGRÁFICOS, precisa com experiência comprovada de:

Chefe de Manutenção Geral
Bombeiros Hidráulicos

Os interessados deverão comparecer munidos de documentos na Estrada das Furnas n.º 1 467 — ALTO DA BOA VISTA. Condução na Praça Saens Pena — LOTAÇÃO 640. (P

ENGENHEIRO PARA ORGANIZAÇÃO E MÉTODOS

Engenheiro Mecânico ou Industrial com três anos de experiência em levantamentos e simplificação de métodos e, implantação e acompanhamento de novos processos industriais.

SUPERVISOR PARA ÁREA DE BENEFÍCIOS E SERVIÇOS

Com experiência em coordenação de todos os setores de área sócio-assistencial: assistência médica, odontológica, social, grêmio recreativo, restaurante, reembolsável, etc.

DATILÓGRAFA

Com curso ginasial completo e experiência mínima de um ano no exercício da função.

Aos nossos empregados oferecemos salário compensador, assistência médica-odontológica e social (extensiva aos dependentes), reembolsável de gêneros alimentícios com desconto em fôlha, restaurante no local de trabalho, etc.

Os interessados poderão marcar entrevista pelo telefone, 30-9900 ramal 272, ou se apresentarem pessoalmente, fazendo-se acompanhar de "curriculum vitae", à Rua Dorotéia n.º 58 — OLARIA. (P

AGGS ARTES GRÁFICAS GOMES DE SOUZA S/A.

Datilógrafo
Auxiliar de escritório

(com conhecimentos de livros fiscais e bom datilógrafo)

Auxiliar de escritório

(Principiante)

Pagam-se ótimos salários. Apresentar-se 2a.-feira a partir das 10 horas na RUA NOVA JERUSALÉM N.º 570 — BONSUCESSO. (P

ELETROMAR
INDÚSTRIA ELÉTRICA BRASILEIRA S A

ADMITE

(Box)
Desenhista projetista
para instalações hidráulicas
e elétricas.

Apresentar-se com documentos, na ESTRADA VELHA DA PAVUNA, 105 (esq. Av. Suburbana) - Del. Castilho.

Encarregado de manutenção elétrica

Eletrotécnico, com conhecimentos de instalações elétricas e princípios de eletrônica, que já tenha ocupado posição de chefia, para trabalhar em grande indústria localizada na Guanabara.

Pede-se enviar Curriculum Vitae, indicando salário desejado, para a portaria dêste Jornal sob o número P-53411. (P

Serralheiro/soldador

Precisa-se com prática comprovada em Carteira profissional, com conhecimentos de solda elétrica e oxi-acetileno. Tratar Rua General Gustavo Cordeiro de Farias n.º 545 — BENFICA. (P

Secretária — Datilógrafa

EMPRÊSA ADMINISTRADORA

Precisa-se com ótima aparência serviço basicamente de datilografia. Tratar Av. Rio Branco, 243 — 1.º andar, Sr. Carlos Campos.

Vendas

Indústria de Papéis, Carbono, Fitas p/máquinas de escrever e calcular, gelatinas copiativas e Rôlos e placas e papelaria em geral.

Admite Gerente de Vendas para a Guanabara. Necessários: conhecimento no ramo e em orientação de vendedores. Oferecemos salário, comissões e sub-comissões.

Entrevistas pessoais à Rua Senador Dantas, 117, Conj. 940. Tel. 42-5644, ou à noite na Praia de Botafogo, 416, ap. 204. (P

Vendedores (as)

Mínimo por dia NCr$ 120,00 na hora

Se V. já trabalhou em Listas Telefônicas, BLA ou PAM, na Piratininga, ou em outra grande Organização, venha à Av. Almirante Barroso, 6, sl. 809 com VICTOR HUGO.

Vendedores

Grande indústria americana de aparelhos eletrodomésticos, com filial em 32 países, abre novas oportunidades em sua filial brasileira, para Vendedores Domiciliares.

EXIGIMOS

Grande disposição para o trabalho e vontade de progredir. Certificado de Reservista. Idade limite 45 anos.

OFERECEMOS

Treinamento remunerado, salário fixo mais comissões, registro em carteira, 13.º salário, etc.

Apresentar-se com documentos à RUA NOVA JERUSALÉM N.º 570 — BONSUCESSO. (P

Vendedor — Pracista

Firma nova e dinâmica, procura elementos jovens para preencher seu quadro de vendedores n/ praça.

EXIGE:
- Idade: 25 a 35 anos
- Vontade de progredir
- Apresentação

OFERECE:
- Treinamento
- Altas comissões
- Mercadoria de fácil aceitação.

Apresentar-se para entrevistas na Av. Presid. Vargas, 502, sala 1704, com o Sr. Pacheco, 2a.-feira, de 8,00 às 12,00 hs.

LIGHT
SERVIÇOS DE ELETRICIDADE S.A.
REGIÃO RIO

PRECISA DE:

ELETROTÉCNICOS

Os interessados, diplomados ou concluintes de Cursos de Eletrotécnica, deverão apresentar-se à

SEÇÃO DE SELEÇÃO

Rua da Conceição n.º 105 — 4.º andar, sala 402
Das 9 às 11 horas e das 13 às 16 horas

(P

LYSOFORM

Estamos admitindo para os seguintes cargos:

SUPERVISOR — VENDAS
VENDEDORES — PRACISTAS

Para as seguintes zonas:
Guanabara — Caxias — S. Gonçalo — Niterói.

Os candidatos a supervisor deverão comprovar tempo em liderança de equipe. Damos preferência com conhecimento nos seguintes ramos: — armazéns de secos e molhados — supermercados — empórios — feirantes — hotéis — indústrias — farmácias — hospitais — repartições públicas — casas veterinárias e granjas.

Exigimos: curso ginasial, idade até 35 anos, preferência motorizados.

Remuneração: salário fixo mais comissão e ajuda de custo para o carro. Favor apresentar-se à Rua Miguel Couto, 105 — sala 223/5.

MARKETING SENIOR ASSISTANT
RIO DE JANEIRO

Laboratórios Beecham Ltda. (Sal de Fruta, Deodorant Mistral) require an assistant to the marketing manager in the head office in Rio de Janeiro. The candidate should have had at least two years in a similar position, preferably with consumer products. He is probably today employed in a well paid position and is exposed to new product development and market research services but feels however that his present position does not offer sufficient scope. The candidate should be between 28 — 40 years and able to express himself reasonably well in english. Would the qualified candidate kindly telephone Mr. Soares (23-8462) to mark an interview. Please bring curriculum vitae. (P

Metalon
Industrias Reunidas S A

ADMITE:

PROMOTOR DE VENDAS

(Com conhecimentos de artes gráficas; propaganda; trabalhos burocráticos e de campo; ginasial completo e ótima aparência).

ARQUIVISTA

(Com prática mínima de 3 anos em arquivo; ginasial completo)

AUXILIAR COBRANÇA

(Com conhecimentos de contas correntes; ginasial completo).

MECANÓGRAFOS

(Para máquinas Burroughs E-1100 e F-1201; prática mínima de 3 anos; ginasial completo).

Oferecemos: Salário compensador, restaurante no local, assistência médica e dentária, reembolsável de gêneros alimentícios.

Os interessados deverão comparecer à Av. Pedro II, 167 — São Cristóvão

---

SUPERVISORES E VENDEDORES

Firma tradicional e conceituada no ramo de gêneros alimentícios, com sede em São Paulo, está montando sua filial de vendas nesta cidade. Para preenchimento de seu quadro está admitindo:

— **SUPERVISORES** — Idade até 32 anos, 2.º ciclo completo, boa aparência e apresentação, caligrafia e redação. É necessária alguma experiência no ramo de gêneros alimentícios. Daremos preferência a candidatos com veículos próprios.

— **VENDEDORES E AUXILIARES DE VENDAS** — Idade até 27 anos, solteiro, 2.º ciclo completo ou concluindo, boa aparência, redação e caligrafia. Não é necessária experiência no ramo de gêneros alimentícios.

— **DATILÓGRAFA CORRESPONDENTE** — Môça solteira, com idade até 27 anos, boa datilógrafa, com alguma experiência em correspondência comercial, 2.º ciclo completo ou concluindo.

Todos os candidatos deverão se apresentar à Rua Ribeiro Guimarães n.º 191, Aldeia Campista, em horário comercial.

Procurar Sr. Aniel ou Sr. Irving.

ATENÇÃO: os candidatos a Vendedor deverão se apresentar pela manhã; os candidatos a Supervisor e Auxiliares à tarde.

Atenção

Se você é Radiotécnico, esta é a sua oportunidade.

Oferecemos ótimo ambiente de trabalho, ass. médica, salário compensador e refeição no local.

VISITE-NOS.

TASA — Telecomunicações Aeronáuticas S/A. Hangar n.º 2 — Aeroporto Internacional do Galeão. — Procurar o Sr. Sérgio a partir do dia 10-03-69, das 8 às 16 horas.

Auxiliares de escritório

BORGHOFF S.A. procura com prática de serviços de arquivo.

Apresentar-se na Rua Riachuelo, 243, Depto. Pessoal. (P

Assistente de contador

Admite-se um Técnico de Contabilidade para cargo de futuro, com idade máxima de 35 anos, e prática de 5 anos, de preferência conhecedor de Leis IPI, ICM, ISS, etc.

Apresentar-se munido de documentos comprobatórios na Rua Luiz Zancheta ns. 94/114, Jacaré, ao Sr. Waldemar.

Cia. Federal de Fundição

ADMITE:

Calculista – Cronometrista

Indústria de mecânica pesada, precisa para cálculos e cronometragem de tempo de mão-de-obra de usinagem mecânica, montagem e caldeiraria.

Rua Neri Pinheiro, 240 — Estácio. (P

Contador

Pequena firma de Importação e Exportação procura para admissão imediata, elemento com real conhecimento em contabilidade mecanizada e atualizado com a Legislação em vigor — IPI, ICM, IR e INPS.

Ótimo ambiente de trabalho.

Pede-se só responder quem estiver habilitado para tal cargo.

Respostas para a portaria dêste Jornal, sob o número P-53 479. (P

Comprador assistente (Importação)

Emprêsa de âmbito nacional admite comprador assistente, de comprovada experiência de importação (CACEX — ALFÂNDEGA, etc.) e, preferentemente, conhecimentos do idioma inglês.

Cartas de próprio punho, indicando experiência anterior, aptidões, pretensões e dados pessoais, para a portaria dêste Jornal sob o número 303788.

Datilógrafa (o) – Correspondente

Indústria em Benfica, necessita môça ou rapaz com redação própria para correspondência em português e serviços correlatos. Horário integral, sábados meio expediente. Salário base NCr$ 350,00. Cartas com "curriculum vitae" para a portaria dêste Jornal sob o número 303158.

Estenógrafa

Precisa-se com grande experiência em serviços gerais de escritório. Idade 20 a 35 anos.

Apresentar-se sòmente quem tiver aptidões para o cargo, à Sociedade Comercial Pro Médico Ltda. Rua da Alfândega, 107 — 1.º andar — Sala 12, de 8 às 10 e de 13 às 14 hs.

Elementos competentes

Grande organização comercial, de âmbito nacional, procura elementos competentes e habilitados para dirigirem novas lojas de departamentos (tipo magazine) nas suas filiais situadas nas capitais dos Estados.

Os candidatos selecionados receberão o necessário treino na matriz.

Cartas com "curriculum-vitae" e pretensões para a portaria dêste Jornal sob o n.º 303489.

Enrolador p/ transformador

Precisa-se com prática em máquinas progresso.

Apresentar-se munidos de todos os documentos na RUA FRANCISCO EUGÊNIO, 192-A — S. Cristóvão. (P

Emprêsa industrial de âmbito internacional

PROCURA:

Contador assistente:

Com o mínimo de 5 anos de experiência, em emprêsas de grande ou médio porte. Conhecimentos de inglês. Salário inicial de NCr$ .... 1.000/ou mais, de acôrdo com as habilitações.

Auditor interno:

Com o mínimo de 5 anos de experiência. Salário inicial NCr$ 1.200 ou mais, conforme habilitações.

Contador de custos:

Com o mínimo de 5 anos de experiência. Conhecimento de custo padrão desejável. Salário inicial até NCr$ 800,00.

Cartas com "curriculum vitae" detalhado para a portaria dêste Jornal, sob o n.º 47 884.

Editôra Vecchi

DISPÕE DE VAGAS PARA

- DOBRADOR (serviço noturno).
- IMPRESSOR DE ROTATIVA OFFSET (Salário em aberto — serviço noturno).
- SEGUIDOR DE ROTATIVA OFFSET (Serviço noturno).

Tratar na R. do Resende, 144 — Depto. Pessoal.

Ganhos imediatos!

Estamos admitindo
VENDEDORES
— com ou sem experiência
— sem horário: dia e noite
para lançamento de grande novidade:
TERMO-ELÉTRICA

Você vende fàcilmente e ganha sua comissão **na hora.** Produto único, exclusivo, sem concorrentes.

Av. Marechal Floriano, 38 — Gr. 606. (P

Inglês fluente

Procuramos pessoas entre 25/45 anos, ambos os sexos, instrução secundária completa, boa apresentação e referências para trabalharem no setor de vendas internas de poderosa emprêsa. O perfeito conhecimento de inglês é indispensável. Inicial NCr$ .... 700,00 — Possibilidades após treinamento NCr$ 1 000/1 500. Comparecer com documentos para seleção na Av. PRINCESA ISABEL, 323, conj. 1 110, tel. 57-8977.

Motorista profissional

Precisa-se, com experiência mínima de 5 anos em carteira, de preferência com prática em carro particular. Exige-se boas referências.

Apresentar-se, amanhã, com todos os documentos em ordem, a partir das 8 horas.

Rua Teófilo Otôni, 58, sala 1202.

Mecânico

Precisa-se com prática de máquinas gráficas.

Av. Brasil 15 671 — Lucas.

Montreal

Admite:

AUXILIAR DEPARTAMENTO PESSOAL

(ambos os sexos)

Exige-se conhecimento básico da função (Legislação, descontos, fôlha de pagamento, fundo de garantia, etc.) e exercício do cargo comprovado em carteira. Indispensável ser bom (a) datilógrafo (a).

Apresentar-se à Rua São José, 90, Sala 811. (P

GERENTE DE MARKETING

Nôvo empreendimento industrial, iniciando operações na Bahia, procura um experiente gerente de vendas que possa assumir as funções de "marketing" e vendas, reportando-se diretamente ao Diretor Geral.

São requisitos para o preenchimento do cargo:

- Experiência na prática de gerência de vendas ao consumidor, em emprêsas ativas e de renome, nos ramos de produtos alimentícios, cosméticos, bebidas, farmacêuticos populares, ou congêneres.
- Sólido conhecimento das técnicas de propaganda e comercialização.
- Experiência em motivar, treinar e controlar equipes de vendas.
- Experiência na elaboração de previsões de vendas e procedimentos de contrôle orçamentário.
- Experiência em distribuição, direta e indireta.
- Idade entre 30 e 45 anos.
- Perceber, atualmente, remuneração não inferior a NCr$ 3.000,00 mensais.
- Bom conhecimento da língua inglêsa.
- Disposição para residir em Salvador.

Remuneração à altura das exigências do cargo e amplas oportunidades de realização profissional.

Contacto pelos Tels.: **32-9531** e **42-1400** com Dona Stella, para entrevistas até quarta-feira dia 13, com apresentação de curriculum vitae. (P

GERENTE GERAL DE VENDAS E PROMOÇÃO

Emprêsa de porte médio, em fase de grande desenvolvimento, oferece ótima oportunidade a elemento de alto gabarito para o cargo. Produtos de limpeza e perfumaria.

OFERECEMOS: Salário fixo e participação nos lucros, ótimo ambiente junto a uma Diretoria esclarecida, plena delegação de podêres e amplas possibilidades de realização profissional.

DESEJAMOS: Profundo conhecimento da mecânica moderna de Vendas e Promoção, espírito criativo e organizador, grande poder de liderança para dirigir filiais e equipes de supervisores e vendedores em todo o Brasil. Experiência mínima de 5 anos em venda de produtos de grande consumo junto a Supermercados, Armazéns, Lojas de Departamentos, Drogarias e Perfumarias.

Cartas com "curriculum" completo para o número P-53 442, na portaria dêste Jornal. (P

QUÍMICO

Com boa experiência em gerência de fabricação de tintas para uso industrial e decorativo, grande indústria de âmbito nacional com "Know-how" estrangeiro, oferece interessante desafio para progredir e crescer na chefia de um programa nôvo de expansão de sua fábrica, localizada na Guanabara.

OFERECEMOS:
- Excelente remuneração a combinar, de acôrdo com as habilidades do candidato.

PEDIMOS:
- Químico formado com menos de 40 anos de idade, lendo e falando bem inglês. (Pref. também o alemão).

A emprêsa garante absoluto sigilo.

Escrever, c/ curriculum completo (pequeno trecho de próprio punho).

QUARTZOLIT S/A. – DEPT. PRONTO-CÔR

Av. Rio Branco, 156 — 11.º andar, sala 1 101, com Dona HELGA. (P

Môças e rapazes

SALÁRIO FIXO + COMISSÕS

Convidamos môças e rapazes ambiciosos com boa apresentação e instrução secundária no mínimo, para trabalho de alto gabarito.

Apresentar-se de 9,30 às 12,00 horas Av. Nilo Peçanha n.º 26 — s/ 1 106/7.

Moinho de Ouro admite:

Mecânico para Ford e Volkswagen.

OFERECEMOS: Refeitório no local, assistência médica e ótimo ambiente de trabalho.

SOLICITAMOS: Comprovação em carteira e certificado do curso primário.

Apresentar-se na Rua Ibira, 63-A — Jacaré — Depto. Pessoal. (P

MÔÇAS – CONTATO

MAPA FISCAL necessita admitir 3 môças de boa aparência para Trabalho de Contato e Venda em firmas de pequeno, médio e grande porte.

Oferece zona fechada, diária, mínimo garantido e comissões.

As interessadas deverão se dirigir à Av. Almirante Barroso, 6, conj. 1 805 — Sr. Armando. (P

Môças contato

MEIO EXPEDIENTE — NCr$ 300,00 MENSAIS

Admitimos para grandiosa promoção de artigos femininos, peças de fino gôsto e rara beleza.

Exigimos nível ginasial e boa aparência.

Visitar exposição à Av. Gomes Freire, 196, 10.º andar (próximo à Praça Tiradentes).

NCr$ 1.800,00 mensais

(PARA VOCÊ QUE NUNCA VENDEU)

GRÁTIS — Curso de Psicologia e Vendas orientado pelo Campeão Brasileiro de Vendas.

Clientes indicados.

Av. Presidente Antônio Carlos, 615, Grupo 802 (Castelo). (P

Necessitamos para admissão imediata de:

Eletricistas

Competentes e com prática para nossa Fábrica de quadros de comando. Apresentar-se à Rua Teixeira Ribeiro, 601 — Bonsucesso, ao Sr. EGON.

Computadores

SEJA PROGRAMADOR (A)

Em apenas 3 meses VOCÊ pode tornar-se um profissional na carreira mais rendosa do momento.

TURMAS A INICIAR: 12/3, 17/3, 18/3
IBM/360 — BURROUGHS — B-3 500

NÚCLEO CENTRAL DE PROCESSAMENTO DE DADOS

Rua Dias da Cruz, 69 — sala 309 — MEIER (P

NCr$ 800,00 por mês é o que lhe oferecemos para começar!

Mas nossos melhores vendedores ganham sempre acima de NCr$ 1.200,00 mensais. Você pode ser um dêles. Basta que você tenha:

- Ambição
- Boa apresentação
- Desembaraço

Se você preenche estas condições, venha trabalhar conosco. Somos uma importante indústria em acelerada expansão, com modernos métodos de comercialização e os nossos produtos têm sempre uma excelente aceitação.

Procure amanhã o Sr. Raul, na Rua Gonçalves Dias, 17, munidos dos seguintes documentos: carteira profissional, carteira de identidade e duas fotos 3 x 4. (P

Representante – fios e tecidos

Lanifício Daud S.A. aceita representante para venda de fios acrílicos inverno e verão de títulos finos e grossos, e representantes para tecidos de polyester e acrílico.

Correspondência ou tratar na Rua Oratório, 136 — São Paulo, com Sr. Fernando (P

Secretária

Precisa-se, até 30 anos e de perferência estenógrafa em português. Tratar com o Sr. Waldyr, à Rua Araújo Pôrto Alegre, 36 — sala 402, das 9 às 12 horas.

Secretária

Admite-se com prática de Secretariado; Boa aparência; Ótima datilografia.

Apresentar-se com documentos à Dona Aparecida à AV. PRES. VARGAS, 435 — 16.º ANDAR. (P

Técnicos de eletrônica

Companhia de aviação comercial necessita de técnicos de eletrônica, com conhecimentos de inglês.

Carta com curriculum vitae do próprio punho, para a portaria dêste Jornal sob o número P-48662. (P

Técnico de TV

SOTV
OFICINA AUTORIZADA
GENERAL ELECTRIC

Precisa com:
- Boa aparência
- Boa educação
- 2 anos de prática em carteira

Apresentar-se na Rua da Gamboa, 161, 2a.-feira, de 13 às 16 hs. Sr. Gualberto.

Técnico científico

Laboratório conceituado, precisa de elemento formado, com capacidade e experiência para criação de novos produtos farmacêuticos éticos, de acôrdo com a legislação vigente.

Cartas para a portaria dêste Jornal sob o número 303497 informando títulos, cargos ocupados e experiência adquirida.

Absoluto sigilo.

Vendedores 20 vagas

Nossos vendedores são bem pagos porque nossa mercadoria é de fácil venda, não exigimos prática, nós lhe ensinaremos o serviço. Exige-se boa aparência e horário integral. Salários de acôrdo com a capacidade acima de 500,00. Apresentar-se na Av. Rio Branco, 108, sala 908.

Vendedor

Para renomados produtos de limpeza. Exigimos experiência comprovada. Oferecemos salário mais comissão mais prêmios. Comparecer entre 9 e 12 horas munidos de documentos na Rua Santa Clara, 33, s/ 313.

Vendedores (as)

Tradicional Emprêsa Editorial, ampliando seu quadro de vendas oferece ótima oportunidade para trabalho agradável sem obrigatoriedade de horário. Ótima comissão. Férias. Salário Família. 13.º salário. Assistência Técnica Profissional.

Apresentar-se com documentos na Av. Rio Branco, 123, sala 713, com o Sr. HOMERO.

Vendedores

Firma de Cosméticos de renome internacional, em expansão, oferece oportunidade a 3 elementos de 25 a 35 anos — de preferência motorizados. Não exigimos experiência anterior em vendas. Os candidatos deverão apresentar-se munidos de identidade na Rua México, 21 — 5.º andar, sòmente têrça-feira, das 9 às 12 hs.

Vendedores – Motoristas

CAFÉ PALHETA admite mínimo dois anos habilitação profissional, instrução ginasial e boa apresentação. Estágio remunerado e possibilidades de bons salários para elementos dedicados e trabalhadores.

Apresentar-se com documentos das 8 às 10 horas — Rua Bela, 363 — São Cristóvão.

Vendedor

Firma especializada em impressão de etiquêtas e fitas adesivas, oferece treinamento, zona fechada, salário e comissão. R. Barão de Mesquita, 48, lojas 3 e 4.

AUXILIAR DE DEP. PESSOAL

Firma Industrial em fase de reorganização, necessita de alguns com prática de 2 anos e conhecimentos de F.G.T.S.

Cartas com curriculum e pretensões para a portaria dêste Jornal, sob o número P-53 321. (P

ARQUIVISTA

Firma de Engenharia necessita para organizar e controlar arquivo de desenhos e documentos técnicos elemento de responsabilidade e com instrução mínima secundária.

Semana de 5 dias.

Cartas indicando qualificações e pretensão salarial para a portaria dêste Jornal sob o número P-53 471.

(P

CHEFE DE PROPAGANDA

Indústria necessita de pessoa com capacidade criativa aliada a conhecimentos e contato com veículos de propaganda para desenvolver seu departamento.

Salário compensador, ótimo ambiente de trabalho.

Será mantido absoluto sigilo.

Cartas para o Sr. Robson Figueiredo, para a portaria dêste Jornal sob o número P-53 462. (P

DESENHISTA TÉCNICO

Indústria Química de âmbito internacional, localizada na zona Norte, necessita de desenhista com bons conhecimentos de mecânica, construção civil e de arquivo de desenhos, com experiências em firmas de porte.

Oferecemos remuneração condigna, ótimo ambiente de trabalho, refeitório, assistência médica e social, reajustes periódicos de salário e semana de cinco dias.

Os candidatos devem apresentar-se para entrevista à Av. Almirante Barroso n.º 91 — 8.º andar — sala 820. (P

Exposição

AUXILIAR DE CONTABILIDADE

A Exposição Modas S/A, precisa para seu quadro de funcionários, de **AUX. DE CONTABILIDADE,** com prática.

SALÁRIO NCr$ 600,00

Os candidatos deverão apresentar-se no Largo da Carioca número 24, 10.º andar, Div. do Pessoal, no horário de 9,00 às 12,00 horas. (P

Eletricista de Manutenção

FORJAS BRASILEIRAS S.A. necessita de elementos acima. Paga-se bem. Favor apresentar-se à Rua México, 111 – 18.º andar a partir das 8,30 horas.

(P

EXPED – Expansão Editorial S/A

ADMITE:

AUXILIAR DE CONTABILIDADE

Com prática de classificação e análises de contas.

Os candidatos deverão apresentar-se à Av. Presidente Wilson, 165 — S/Loja — S/112 das 9,00 às 11,30 e das 14,00 às 17,00 hs. (P

CHEFE DE ACOMPANHAMENTO DE COMPRAS

Importante indústria ligada ao ramo automobilístico em fase de reorganização, procura elemento dinâmico, com ampla experiência de liderança de equipes de acompanhadores em programas de compras junto aos fornecedores.

Resposta com curriculum e pretensões para RI sob o n.º . . P.53.485 na Portaria dêste Jornal.

CALDEIREIROS SERRALHEIROS PESADOS

Precisamos para trabalhar em SALVADOR — ESTADO DA BAHIA, com experiência comprovada em **construções de vasos de pressão, tanques e estruturas metálicas:** Os candidatos podem se apresentar no escritório da **CESMEL S/A INDÚSTRIA E COMÉRCIO** — NA AVENIDA PRESIDENTE VARGAS, 542 — GRUPO 1506 — munidos de carteira profissional e documentos. Horário comercial. (P

ECONOMISTA OU CONTADOR

Emprêsa de âmbito nacional, procura com urgência, pessoa para o cargo de:

CHEFE ADMINISTRATIVO

Exigindo experiência em contrôle financeiro, contabilidade geral, custos, legislação de impôsto sôbre a renda, ICM e IPI. Idade entre 28 e 35 anos.

Os interessados deverão comparecer munidos de curriculum vitae, na Av. Rio Branco n.º 311 — sala 320, em horário comercial nas próximas 2a. e 3a.-feiras. (P

H.Stern

PRECISA

AUXILIARES DE ESCRITÓRIO

Moças desembaraçadas, com boa caligrafia, facilidade para cálculos, para setores de responsabilidade. Idade: de 20 a 25 anos, com instrução secundária.

RECEPCIONISTAS

Menores com boa apresentação, educadas, ativas, desembaraçadas para serviços internos de recepção. Instrução ginasial.

SERVIÇOS EXTERNOS

Môça maior, com instrução ginasial, senso de responsabilidade e desembaraço, para lidar com bancos, repartições públicas, pequenas entregas e cobranças Inscrição e seleção à Av. Rio Branco, 173 — 10.º andar, entre 9 e 11 horas.

MOÇAS

Professôras
Secretárias
Recepcionistas
Contadoras
Estudantes de Direito

Se você pertence a uma dessas categorias; é ambiciosa, tem boa aparência, facilidade de expressão, nós lhe oferecemos uma grande oportunidade; no ILIMITADO CAMPO DE VENDAS DE LANCHAS PARA ALTO MAR. Estamos em grande expansão. A oportunidade é agora.
VENHA VISITAR-NOS

OFERECEMOS:

- Treinamento Remunerado
- Ajuda de Custo mais Comissões
- Possibilidade de Progresso
- Horário bem favorável

Carbras ★ Mar

Rua Voluntários da Pátria, 144 — Botafogo — D. Sônia

(P

Pessoal Profissional Ltda.

Exclusivamente para Indústria Farmacêutica

PRECISAMOS (entre outros)	
GERENTE GERAL DE VENDAS. Prod. éticos e pop.	NCr$ 6, 8.000
GERENTE DE MARKETING produtos de consumo pop.	4.000
GERENTE DE PRODUTOS de consumo pop.	3.000
GERENTE DE MARKETING produtos farmac. pop.	3, 4.000
GERENTE DE PRODUTOS farmac. pop.	2.500
DISPONÍVEL (entre outros)	
3 — Supervisores experientes prod. farmac. éticos	2.000
1 — Experiente controlador orçamentos e finanças	3.500

Consultores: **Fred Conolly — Lincoln Loureiro.**

Garantimos o máximo sigilo.

Avenida Churchill, 60 — Sala 601 — Telefone 42-6263 — PBX 42-8004 — R. 601
Rio de Janeiro, GB. (P

LOJAS - CATETE

Rua Senador Vergueiro — 45

Preço fixo e Irreajustável

Só na Veplan é que se compra uma loja no Catete por NCr$ 37.296,00 com NCr$ 2.923,00 de sinal e o saldo em 2 anos.

Maiores detalhes no stand de vendas no local até às 22 horas ou na Veplan Imobiliária Ltda. — Rua México, 148 — 3.º andar — Tels.: 22-6102 — 32-6864 — CRECI-66 J-107. (P

RECRUTAMENTO E SELEÇÃO

Grande Emprêsa brasileira de alto padrão oferece oportunidade a pessoa de personalidade marcante e competência para assumir o cargo acima.

O candidato deve possuir prática ou conhecimentos teóricos dos modernos conceitos de Recrutamento e Seleção para atender requisições de todos os cargos de grande emprêsa industrial.

O cargo representa posição de confiança com efetiva possibilidade de progresso e permanência em emprêsa líder na sua especialidade, sendo desejável boa apresentação, fino trato e capacidade de relacionamento.

Pedimos que os candidatos, com as qualificações acima, apresentem suas propostas por carta com detalhes completos sôbre cargos ocupados, nomes das emprêsas, grau de instrução, idade e remuneração atual.

Caixa Postal n.º 1329 — ZC — 00 em carta dirigida ao "Gerente do Pessoal". Favor anexar fotografia recente. (P

S.A. WHITE MARTINS
OXIGÊNIO

S.A. White Martins

ADMITE:

MECÂNICO DE MANUTENÇÃO

— Prática e experiência comprovada na função.
— Idade até 35 anos.
— Será dada preferência a candidato que possua conhecimentos em máquinas operatrizes e compressores.
— Curso primário completo.

A emprêsa oferece bom ambiente de trabalho, semana de 5 dias, refeitório no local e assistência médico-hospitalar extensiva aos dependentes, boa remuneração.

Apresentar-se na Fábrica de Acessórios na Av. Brasil, 13.629 — Seção do Pessoal.

(P

SULZER

SUCHT

DEUTSCH - STENODAKTYLO

mit perfekten Kenntnissen in der deutschen Sprache. — Fuenftagewoche — Vorstellung von Kandidatinnen bei der Personalabteilung von Sulzer do Brasil S.A., Av. Rio Branco 311 — 5.º von 8,00 — 11,00 und 14,00 — 16,00 Uhr. (P

MAPA FISCAL
NORTEIA COM SEGURANÇA

VENDEDORES

MAPA FISCAL, em fase de expansão, necessita admitir 3 vendedores para atuarem na zona suburbana da Leopoldina.

OFERECE:	EXIGE:
Zona fechada	Boa apresentação
Mínimo garantido	Horário integral
Diária	Experiência em vendas
Comissões	Bom nível de cultura
Carteira assinada	

Os interessados deverão apresentar-se à Av. Almirante Barroso, 6, conjunto 1 805 — Sr. ARMANDO. (P

VENDEDORES

Firma em fase de expansão necessita vendedores para máquinas de escritório (copiadoras) de grande aceitação. Exige-se ótima aparência, dinamismo, tempo integral, fluência verbal. Oferecemos condições de ganho acima do normal. Pedimos não se apresentar quem não preencher os requisitos acima.

Entrevistas com Sr. Fernando, à Av. Rio Branco, 156 — grupo 1909. Horário comercial. (P

VENDEDORES

SE VOCÊ é dinâmico, tem experiência em vendas e boa apresentação, NÓS PRECISAMOS DE VOCÊ.

OFERECEMOS:

- Ampla cobertura publicitária
- Orientação profissional adequada
- Ótimas comissões
- Trabalho agradável e rendoso

PERSIANAS COLUMBIA S/A.

Apresentar-se com documentos e uma foto 3x4 segunda e têrça-feira, na Av. Rio Branco, 257 — Gr. 1308/15 — com o Sr. ANTENIX. (P

BOM INÍCIO

É o que desejamos a todos os elementos que não atenderam ao nosso último anúncio, portanto não tiveram as oportunidades de já estar ganhando de

NCr$ 700,00 A NCr$ 900,00 POR SEMANA

Dezenas de pessoas que o atenderam, já estão muito contentes conosco.

Venha nos conhecer e lhe provaremos como vários elementos que atenderam ao nosso último anúncio, já estão fazendo planos para adquirirem seu carro, seu apartamento e muitas coisas belas que podemos conquistar trabalhando honestamente.

Idade: de 25 a 45 anos

Entrevistas sòmente amanhã com a secretária da Diretoria Srta. Maya, das 9h às 18h, à AV. RIO BRANCO, 147 — 9.º andar. (P

KRUPP METALURGICA CAMPO LIMPO S.A.

está admitindo

SECRETÁRIA DE NÍVEL

PORTUGUÊS — ALEMÃO

Exige-se perfeitos conhecimentos dos idiomas alemão e português, bem como estenografia em ambos.

SECRETÁRIA

Taquigrafia em português, exímia datilógrafa, prática em serviços gerais de escritório.

Ótimas bases salariais — assistência médico-hospitalar e dentária — condução própria — restaurante no local.

As candidatas serão atendidas diàriamente das 9 — 16 horas, na Seção de Seleção de Pessoal da emprêsa em CAMPO LIMPO (E.F.S.J.) ou poderão enviar "Curriculum Vitae" completo para Caixa Postal 6194, SÃO PAULO (P

ATENÇÃO

Você quer bater um record de Venda?
Venha conversar conosco.
Oferecemos-lhe um plano inédito e de absoluta necessidade. Alie a êle o seu trabalho e bata todos os records de Venda!
Você nunca mais precisará de "Nôvo Empreendimento".

Entrevistas, Av. Rio Branco, 124 — 2.º andar — salas 209/212

Emprêsa Brasileira de Telecomunicações EMBRATEL

AUXILIAR DE ADMINISTRAÇÃO

(MÔÇAS)

A EMPRÊSA BRASILEIRA DE TELECOMUNICAÇÕES, ampliando seu quadro de pessoal admite elemento do SEXO FEMININO com os seguintes requisitos indispensáveis:

- Curso ginasial completo ou equivalente
- Ótimo índice de datilografia (200 toques p/m)
- Idade máxima: 35 anos.

OFERECE:

- Ordenado inicial de NCr$ 384,00
- Semana de 5 dias
- Ótimo ambiente de trabalho

As interessadas deverão comparecer à Seção de Seleção e Treinamento, Av. Presidente Vargas, 418 — 6.º andar, na próxima 2a.-feira (10 de março), das 8,30 às 17,00 horas, ininterruptamente, portando duas fotografias 3 x 4 e certificado de escolaridade. (P

ISTO LHE INTERESSA

NCr$ 90,00 DIÁRIOS

Firma de âmbito internacional, oferece oportunidade única para complementar sua equipe.

EXIGE: Boa aparência, carteira profissional.

OFERECE: Registro em carteira. Indicações de clientes certos. Ganhos médios de 1.200 mensais.

Mesmo que V. nunca tenha vendido nada, venha conversar conosco, no Depto. de Seleção e Treinamento, na Av. Rio Branco, 120 — Sobreloja 1-A — Sr. Luiz de Carvalho. (P

PHILIPS

TÉCNICOS EM TELEVISÃO

S.A. PHILIPS DO BRASIL necessita de TÉCNICOS EM TELEVISÃO com experiência comprovada.

Os interessados deverão procurar o Sr. Walter Meirelles, à RUA ALMIRANTE BALTAZAR, 281, após as 13 horas. (P

Administrative Manager

Energetic, Collage graduete, 20 years experience in outstanding organization in Rio.

Full kwnoladge of personal administration and selection bank procedure (Banco Central, Banco do Brasil, etc.) custum, income tax, etc. best bank and personal references. Available in 30 days. Please call 46-8658 for interview. (P

Auxiliar de crediário

NCR$ 250,00 MAIS HORAS EXTRAS

- Idade até 25 anos
- Sexo masculino
- Instrução secundária

CONFECÇÕES RUBRO-NEGRO
Av. Marechal Floriano, 179

Auxiliar de contabilidade

Admite-se rapaz para cargo de futuro, que tenha conhecimentos de lançamentos contábeis, de preferência que saiba operar em máquina NATIONAL modêlo 31.

Apresentar-se munido de documentos comprobatórios na Rua Luiz Zancheta ns. 94/114, Jacaré, ao Sr. Waldemar.

Correspondente inglês

Procura-se rapaz até 35 anos de idade para serviços de correspondência em português e inglês. Cartas para portaria dêste Jornal sob o número 303624.

Calculista

OPERADOR (A)

Precisa-se para indústria Gráfica com desembaraço e habituado a operar com máquinas elétricas.

Apresentar-se na Rua Peter Lund, 146 — São Cristóvão — Horário comercial. (P

Desenhistas

CONCRETO, MECÂNICOS, DE TUBULAÇÕES

Firma de engenharia industrial necessita de desenhistas de concreto armado e desenhistas mecânicos, com experiência. Trabalho no centro. Semana de 5 dias.

Dona Lucy — Tel. 31-0985. (P

ELETROMAR S.A
ELETROMAR
INDUSTRIA ELETRICA BRASILEIRA S/A

ADMITE

Montadores de equipamentos especiais.

Serralheiros (com conhecimentos de desenho).

Apresentar-se com documentos, na ESTRADA VELHA DA PAVUNA, 105 (esq. Av. Suburbana) - Del Castilho.

CONTAP • CONTAP • CONTAP • CONTAP • CONTAP • CONTAP • CONTAP • CONTAP

CONTAP

DIRETOR: UGO FRANCO BARBIERI
AV. RIO BRANCO N.º 156 - CONJ. 2.908/10 - 29.º AND.
RIO DE JANEIRO - ESTADO DA GUANABARA

CONSULTORES
EM
RELAÇÕES
INDUSTRIAIS
E ORGANIZAÇÃO

PROCURA:

ASSISTENTE FINANCEIRO PARA ORÇAMENTOS E PREÇOS

Nosso cliente pretende admitir em tal cargo pessoa dinâmica, entre 25 e 32 anos, formada em Economia e/ou Ciências Contábeis e que já tenha experiência de 2 a 4 anos em posição semelhante. O admitido assessorará o Chefe do Departamento em assuntos como: Custos Industriais, formação de preços e orçamentos.

A Cia. oferece possibilidades de acesso e dará preferência a pessoa que tenha conhecimento de Inglês.

Solicitamos envio de curriculum minucioso.

ALGUNS DE NOSSOS TRABALHOS: Seleção de Executivos, Seleção de Grandes Grupos, Colocação de Pessoal Temporário (Para organização de emprêsas ou secretariado), Orientação e Readaptação Profissional, Administração de Salários, Medicina e Direito do Trabalho. (P

COJIEP

CONTAP • CONTAP • CONTAP • CONTAP • CONTAP • CONTAP • CONTAP • CONTAP

Correspondente - Português

Importante indústria localizada em São Cristóvão, admite profissionais acima, para admissão imediata.

Os candidatos deverão ter experiência comprovada nesta função.

Semana de 5 dias – Benefícios sociais e Assistência Médica extensiva à família.

Cartas acompanhadas de curriculum vitae e pretensões salariais, para a portaria dêste Jornal sob o n.º P-53 422. (P

ESTILISTA DE TECIDOS

SUDAMTEX necessita admitir pessoa com larga experiência no setor de Modas e Padronização ao Bom Gôsto.

É PRECISO TER:

Comprovação ao Bom Gôsto e Creatividade;
Condições para viajar pelo Brasil e Exterior.

SERÁ OFERECIDO:

Oportunidade de Progresso;
Salário altamente compensador;
Semana de cinco dias;
Assistência Social completa.

Os candidatos devem apresentar-se à Av. Pres. Vargas, 463 — 9.º andar. (P

FUNDAÇÃO GETÚLIO VARGAS

ADMITE ATRAVÉS DE CONCURSO:
REDATORES (AMBOS OS SEXOS)

EXIGE PARA INSCRIÇÕES

1. Nível Universitário ou Registro de Jornalista
2. Prova de Identidade Oficial
3. Certificado de Reservista
4. 2 fotografias 3x4
5. Idade máxima de 35 anos
6. Taxa de inscrição — NCr$ 10,00

OFERECE

● Salário mensal: NCr$ 850,00
5 horas — NCr$ 567,00
2 horas — NCr$ 283,00
Art. 305 da C.L.T.
● Horário: 8 hs. às 12 hs.
13:30 hs. às 16:30 hs.
● Semana de 5 dias
● Restaurante no local
● Assistência Médica e Dentária grátis

Apresentar-se com documentos no periodo de 10-3-69 a 14-3-69 de 14 hs. às 17 hs. na Praia de Botafogo, 190 — 13.º andar, sala 1311. (P

OPORTUNIDADE ÍMPAR

NCR$ 70,00 DIÁRIOS

Grupo financeiro internacional, admite homens para completar sua equipe:

OFERECE:

Registro em carteira, férias, 13.º salário, etc. Indicações de clientes certos. Ganhos médios NCr$ 2 000,00 mensais. Aulas práticas. Otimo ambiente de trabalho.

EXIGE:

Carteira profissional. Boa aparência e desembaraço verbal.

Venha conversar conosco, mesmo que V. nunca tenha vendido nada. Entrevistas à Rua Uruguaiana, 118 — gr. 508 — SR. SARMENTO.

VENDEDORES

Indústria Automotiva de grande porte, sediada em São Paulo, necessita de VENDEDORES para a Praça do Rio de Janeiro.

Além das características pessoais que os evidenciam como homens de vendas, os candidatos deverão possuir experiência comprovada, ambição, agressividade e excelente apresentação.

A emprêsa oferece Freguesia Cadastrada, invejosa remuneração e reais possibilidades de acesso a cargos de chefia. Lugar de futuro.

Respostas com "Curriculum Vitae" e pretensões para Caixa Postal 30.308 — São Paulo.

GUARDA-SE ABSOLUTO SIGILO. (P

JORNAL DO BRASIL
PARTE INSEPARÁVEL DO JORNAL
CLASSIFICADOS
Rio de Janeiro, domingo, 9, e segunda-feira, 10/3/1969
2.º Caderno

Imóveis — Compra e venda — Imóveis — Compra e venda — Imóveis — Compra e venda — Imóveis — Compra e venda

ÍNDICE

	PÁGINAS
IMÓVEIS — COMP. E VENDA	1 a 5
IMÓVEIS — ALUGUEL	6 à 8
SERVIÇOS PROF. DIVERSOS .	8
ANIMAIS E AGRICULTURA . .	8
DIVERSOS	9
ENSINO E ARTES	10
PROFISSIONAIS LIBERAIS . .	11
EMPREGOS	11 a 14

ZONA CENTRO

CENTRO

APARTAMENTO à vista ou a PRASO. Rua Carlos de Carvalho, 60/906.

APARTAMENTO vazio, c/ sala e quarto conjugado, cozinha, banheiro, 15 mil à vista. Tratar Escritório Fernando Carvalho. Rua Rodolfo Dantas, 111/201. Telefone 37-3094. (CRECI 768). Inclusive hoje.

APARTAMENTO NO CENTRO — Pronto — Nôvo — Vazio. Vendemos com sala, qto. banh. cozinha, j. inv. com sinteco, na Rua do Riachuelo n. 161, apto. 213 — Sinal de 12 mil e o saldo a combinar em 30 meses — Ver no local com o Sr. Luis na portaria do edifício, diariamente das 13 às 18 horas — Tratar na Av. Graça Aranha n. 174 - 516 — Tel. 52-0866 e 42-5206. — CRECI 1160 — J. Gomes.

APARTAMENTO novo — Vendo no Centro. Rua Ubaldino do Amaral, sala, 2 qtos., cozinha, banh completo, dep empregada, para ser entregue em abril, ent. 15 000 restante a combinar, Largo de S. Francisco, 26, sala 502. CRECI 1 254, das 9 às 20 horas, com Cipriano.

ATENÇÃO — Ap. sala e qt. conjugado, banh. coz. arm. emb. sinteco, Pintura nova, 10 mil de sinal, saldo a 120,00. Est. proposta. Aceito carro nac. como parte — 36-6631 e 27-7112 — Creci 248.

ALVORADA — Vende-se apto. centro, 1a. locação, qto. sala, coz. dep. entr. 10 000 rest. 450 mensais. Av. Copacabana, 731 apto. 302, fone 57-1427.

BAIRRO DE FATIMA — Rua Cardeal D. Sebastião Leme, 158 — Vdo. ót. ap. c/ sala, varanda e 2 qts., banh. em côr, coz., área c/ tanque e dep. p/ empr. Preço: 36 mil c/ 12 000 mais 3 000 a comb., saldo c/ aluguel. Tratar Tel. 22-8326. Creci 654. Lourival.

BAIRRO DE FATIMA — Rua Cardeal Sebastião Leme, 67. Vende-se de frente, ap. s. 203, s. qt. coz., banh. c. tanque, gde. área, dinh. à vista.

CENTRO — Ap. nôvo, vazio. Vendo 5 mil sinal, sla., qto. e dep. criada, o resto facil. e financ. — Tel.: 42-5661. NOGUEIRA. CR. 50.

CENTRO — Vendo ap. de sl., qto., final de construção. Ver e tratar Rua Carlos Sampaio, 20 esquina c/ Rezende.

CENTRO — Vende-se ap. 405, R. Riachuelo, 145. Base: 15 mil. Tratar Dr. Hélio — 31-0893.

CENTRO — Vendo quitinete, final de construção. Entrada: 3 500, restante 250 por mês. Ver Rua Carlos Sampaio, 20 esquina de R. Rezende.

CENTRO — Ap. sl., qto., separado, coz., banh. soc. Rua Gomes Freire. Preço e entr. a comb. — Inf. 32-1483. Creci 534.

CENTRO — Vendo predio 3 pavimentos, corridos, Rua São Carlos, junto a Rua Estácio. 100 mil — João Curi, 47-1042, Creci 112.

CENTRO — Vendo na Av. N. S. Fatima 74, o ap. 101, com quarto, sala coz e banh. Ver no local. Chaves c/zelador. Preço 20 000, c/ fac. Tratar com Mário. Av. 13 de Maio, 45, fundos. Creci 493.

CENTRO — Vendem-se os aptos. 905 e 907 da R. Riachuelo, 148 com quarto, sala coz. banh. c/ moveis de escritorios, maquina de escrever e telefone. Tratar c/ Artur. Creci 1514, R. México, 11 gr. 502 tel. 22-1055 e 52-3873.

CENTRO — Santo Cristo. Vende-se casa 3 qts., sala, dep. e quarto, sala, coz. entr. p/ carro, etc. Rua Sara 45. Ver local. 32-8676. CRECI 1791.

CENTRO — Troco um otimo ap. de frente de seis peças servindo para resid. ou escrit. por outro menor de sala, coz., banh. Tratar com propr. tel. 32-7617.

CENTRO — Vendo ap. 2 qts. dep. de empregada, tudo amplo. Ver André Cavalcanti, 136, Sr. Tião. Tratar 22-2466. Creci 1310.

CENTRO — Vende-se ap. de sala e quarto separado, coz. e banh. final de construção — entrega em 4 meses. Ver na Rua Senado 315 ap. 504, de frente. Preço NCr$ 20 000,00. Tratar R. Senador Dantas, 117 gr. 904/5 tel. 32-9021 — Creci 455.

CENTRO — Vendo ap. de frente, na Rua Senador Dantas com sala, quarto grande, otima coz. e banh. p/ resid. ou comercio. Apenas NCr$ 28 000 com NCr$ 20 000, de entr. saldo como aluguel. Inf. Av. Almte. Barroso, 90 sl 1202. Tel. 52-8569 — Creci 548 — S. Chor.

CENTRO — R. Riachuelo, 220, ap. 505. Preço NCr$ 20 000,00. Ver das 8 às 12 horas.

CENTRO — Vd. apto. 422, vazio Rua Taylor, 31, pequeno conj. — banh. compl. e coz. Ent. de 7 000, saldo, prest. 150,00. Ver e tratar na ORG. DANIEL FERREIRA — R. 7 de Setembro n. 88. 2.º Tels. 32-3638 e 42-0975 - CRECI 236.

CENTRO — Terreno 20 x 50 duas frentes entre Av. Rio Branco e Uruguaiana. Vendo 37-1166.

CENTRO — Edifício com loja e 3 andares na Rua 1.º de Março. Vendo. 37-1166.

CENTRO — Rua do Riachuelo — Ótima area de 1 750 m2 — Financ. PAVE S. A. Tels. ... 52-0386 — 22-1260 e 22-8052 — CRECI 1 571.

CENTRO — Vendo urgente ap. grande conj. otima cozinha com 10 mil ent. rest. a com. Irineu [illegible] 30-1809.

CENTRO — R. Riachuelo em situação elevada. Vendo/ alugo ap. tipo casa, c/ 4 qts., depend. completas, não tem condominio. Trat. Sr. Silva. Relação, 33, tel. 22-7357.

FATIMA — Vendo ap. S-105, de frente, sala e quarto separados, banh., coz., sinteco, da Rua Guilherme Marconi, 121. Chaves porteiro. Entrada: 10 000. Telefones 22-8751 e 42-0900. Creci 1399 — Cavalcante.

FATIMA — Av. N. S. Fátima, 74/07 — Vdo. vazio c/ sl., 2 qts., coz., depend. c/ área. Preço: 23 000. Entr. 9 000 resto em 3 anos. Ver no local. Torres. Creci 1312.

FATIMA — Ap. s., 2 qts., Rua Cardeal D. S. Leme 171, ap. 207. Ent. 18 mil fac. prest. 290,00. Tratar tel. 27-5154 e 22-8486 — C. 93.

FATIMA — Sl. quarto amplos arejados, dep. compl. empr., área com tanque. Rua Riachuelo, 221 ap. 613, apanhar chave Av. N. S. Fátima, 93, tratar propr. telefone 52-5767 até 11 horas ou após 19,30 horas.

FATIMA — Oportunidade — 33 mil financ., 2 q., s., 2 vds. e dep. — PAVE S. A. — Fones. 52-0386 — 22-8052 e 22-1260 — CRECI 1 571.

GRANDE oportunidade para V. S. ter o seu apartamento próprio na Rua André Cavalcante, 148. Habite-se recente com sinteco. Ultimas unidades com sala, 2 quartos, banh. em côr, dep de emp: Com 10 m. de entrada V. S. recebe as chaves, o restante em 60 prestações mensais de 992,00. Preço fixo sem correção — Ver das 14 às 17 horas. Tratar fone 32-1031 Loureiro. CRECI 1462. (B

GARAGEM — Centro, vdo., à R. Senador Dantas, 71. Pço. 12 500, vista ou curto prazo. 60 d. T.. 22-7226 — 52-1892 — CALIMAN — CRECI 1158.

NA AVENIDA Rio Branco, 185. Vdo. o ap. 819, vazio de frente p/ Almte. Barroso. Atapetado c/ sl., saleta, kit., banh. Trat. CYRILLO SANTOS IMOVEIS. CRECI 717. Tel. 49-5217. R. Dias da Cruz, 155 s/410.

RUA REJENTE FEIJO — Vdo. no n. 91, a s/ loja 206, com armações. Tr. c/ o Sr. Florentino. Tel. 23-5004. Creci 286.

RUA TAYLOR — Vdo. c/ bonita vista, em ter. de 11x65, otima residencia c/ 4 dorms., sl. deps. e um ap. de qt. e sl independentes Tel. 23-5004. CRECI 286.

RUA RIACHUELO, 126, ap. 801. Vendo qto., sala, coz. e área — Tratar tel. 22-6394.

VENDEM-SE ótimos aps., edif. Rei da Voz, Rua Riachuelo, 81. Preço ocasião. A vista 12 mil — Sr. Arantes.

VENDO ap. 3 qts. sala dependencias comp.. R. Francisco Muratori n. 5/504. Chav. port. ... T. 22-1071.

VENDE-SE ap. quarto, sala, coz. e banh. Varanda na Rua Costa Bastos n. 8 ap. 401. Tratar tel. 22-6394.

VENDE-SE um ap. sala e quarto separado. Rua do Riachuelo n.º 70, ap. 1008.

VENDO muito barato, motivo ausência, ap. conjugado de frente. Riachuelo, 220, ap. 801, prédio novo, ap. vazio. Tratar na Rua Mayrink Veiga, 4, Sr. Ribeiro, todos os dias até meio-dia.

VENDEMOS — Apartamentos de frente, na Rua Ubaldino do Amaral, 41, esquina da Av. Mem de Sá, vazio, de quarto e sala separados, no 12.º andar, ap. 1 206 e no 2.º andar ap. 206. Chaves com o porteiro Evandro. Tratar IMOBILIARIA DELAMARE — Av. Presidente Vargas, 446, 3.º andar — Tel. 43-1753 — CRECI 1 482.

VENDE-SE ap. 304. Av. Treze de Maio, 47, c/ sl., banh., e kit. Tratar AUXILIADORA PREDIAL S.A. Tel. 42-1869. Corr. Resp. M. Guerra. CRECI4 .

a minha casa.

mpm propaganda

Há 12 anos a Nova York se emociona com essas coisas

Que tal trabalhar para que as pessoas tenham casa própria? Êste é o nosso trabalho. (Nós gostamos dêle. E nos temos dedicado a êle com todo o empenho.)
São 12 anos de dedicação. E sucesso.
O número de pessoas que moram em residências vendidas pela Nova York, até hoje, é superior ao número de habitantes de centenas de cidades brasileiras.
Por isso a Nova York sempre se emociona quando alguém diz: -Esta casa é minha.

IMOBILIÁRIA
NOVA YORK S.A.
- UM SÍMBOLO DE CONFIANÇA

ZONA SUL

GLÓRIA — STA. TERESA

APARTAMENTO 202 — Rua Benjamin Constant, 149. Sl., 2 qts., depend. empreg., atapetado. Entr. 25 mil saldo 30 meses. Fernando Di Tommaso. Creci 796. Catete. 310310 — 45-0445.

GLORIA — Vendo apartamento 210. Rua Benjamin Constant, 104, saleta, sala, quarto, cozinha e dependencias, com sinteco, NCr$ 25 000,00 a vista. Tratar diretamente com proprietario. Telefone 26210 — extensão, Niteroi.

GLORIA — Vendo lindo ap. vest. sl 2 qts. gr. var. coz. azul c/ ban. cor, dep. emp. área — 25 mil 50% rest. 2 anos. Tele. 42-1999.

GLORIA — Vendo ap. 714 Benj. Constant 135, vaz. sl. qt. sep. coz. banh. var. 7 mil resto 5 a. Ver port. e tel. 42-2676 dp 13 hs.

GLORIA — Vendo excelente ap. novo, sl 2 quartos, dep. emp. ent. NCr$ 18 000,00 restante como aluguel. Ver na Rua Candido Mendes, 225, ap. 606. Tels. 32-1142 42-2744.

GLORIA — Ap. frente, sala, 3 quartos, 2 banheiros, todo pintado a oleo, armarios embutidos. NCr$ 90 000 a vista. Rua da Gloria 348 ap. 1201.

PROXIMO do Largo do Guimarães, vendo terreno plano e firme, 22 x 25, preço unico 70 000. 46-5044. Saraiva ou Alvaro. — Creci 141.

SANTA TERESA — Casa solidíssima (saiu incólume de todos os temporais) em terr. de 1 800 m2. 2 pavs., 4 qts., 2 sls., todas dems. deps., gde. terraço com deslumbrante vista e garagem, 150 000. [illegible] 2 anos. Ouvidor, 183 sl [illegible]. Tel. 43-5340. JACY POR[illegible]US. Creci 1282.

SANTA TERESA — Vende-se ap. com 3 quartos, sala e dependências completas com áreas ajardinadas e lavandaria. Rua Almirante Alexandrino, 200 — A. 201 térreo. NCr$ 20 000,00 de entrada e o restante a combinar.

SANTA TERESA — Oportunidade. [illegible], de 3 qts., 2 salas, 2 banheiros etc. em condominio e condução à porta. Preço 32 a prazo c/ pequena entrada ou 24 à vista. Rua Oriente (rua plana), nº 432. Chaves no 432-B, ap. 102. Tel. 52-1536 e 58-7032.

SANTA TEREZA — Vendo ap., 2 salas, quarto, varandas envidraçadas, tanque azulejado, depend. 25 mil, entr. e 15 a combinar. Ver e tratar, R. Almt. Alexandrino, 336, ap., 304.

URGENTE p/ resolver até seg. Compro ap. na zona sul a partir da Glória, de sl. qt. sep. coz. c/ dep. emp. e gar. Sinal NCr$ 10 000 resto financ. p/ COPEG, IPEG, etc. Inf. 56-6117, 26-2240 c/ Pedro Nunes.

VENDE-SE Rua Hermenegildo de Barros, 8 ap. 219. Facilitado — Pagto. forma de aluguel. Rua do Catete, 310 sl 709.

VENDO o apartamento n. 404, da Rua Santo Amaro, 29, com quarto, sala, cozinha e banheiro. Chaves c/porteiro. Tel. .... 48-6586.

VENDE-SE ap. nº 3, com sala, quarto separado, e terraço, Ladeira do Castro, 197. Santa Teresa, próximo ao Largo do Guimarães. Tratar no local com próprio.

CATETE — FLAMENGO

APARTAMENTO no Largo do Machado, lateral, com sala e quarto separados, banheiro, cozinha e peq. varanda. Preço à vista NCr$ 32 000,00 ou a combinar. — Telefone 45-6445.

AVENIDA RUI BARBOSA — AP. DE FRENTE COM 260 m2 — Linda vista para o mar com 3 salas, 3 qts., 2 banheiros sociais, copa-cozinha, área de serviço, dep. completas de empregada e garagem. Inf. na Veplan Imobiliária. R. México, 148, 3.º and. Tels. 22-6102, 32-6864. — CRECI 66 — J-107.

ATENÇÃO — Flamengo — Vendemos excelente apto. de frente, c/4 qtos., 2 salas, saleta, coz., copa e demais deps. c/170m2. NCr$ 26.000 de entrada e o saldo em 3 anos s/ juros e s/ correção. O apto. está ocupado, correndo a desocupação p/conta do n/Dep. Jurídico. Ver no local com o corretor na portaria das 14 às 17 hs. À R. Sen. Vergueiro, 192 e tratar na CURVELO S. A., tels. 32-7711/52-6285 — CRECI 1269.

APARTAMENTOS no Flamengo - Quase prontos — sala, quarto, banh. e coz., Vendo — Rua Silveira Martins n. 110, apts. 201 e 306 — Sinal na escritura — NCr$ 4 mil — O saldo totalmente financiado em prestações de 300 cruzs novos — Não tem juros, não tem reajustes nem correção monetaria — Veja no local com o Sr. Oliveira diariamente e tratar na Av. Graça Aranha n. 174 — 516 — Tels. . 52-0866 e 42-5206 — CRECI n. 1 160 — J. R. Gomes.

APARTAMENTO 706 na Rua Honório de Barros, 23, prédio luxo, elev. Atlas, entrada social mármore, play-ground, com sala, 2 quartos e demais dependências, inclusive empregada. Entrada 22 milhões e o saldo em prestações de 386 cruzeiros novos. Veja a partir de 2a.-feira. Chaves c/ [illegible]. Tratar com Caleri, tel. 25-3691. CRECI 254.

APARTAMENTO — Paissandu, 258, ap. 403, sl., 2 qts., depend. comp. empreg. Hall mármore, nôvo. — Entr. 40 mil, saldo 24 meses. — FERNANDO DI TOMMASO, CRECI 796, Catete, 310310 — 45-0445.

APARTAMENTOS — Vendo de 1 e 2 qts., financiados, 24 meses. FERNANDO DI TOMASSO c/ 796 — Catete, 310310 — 45-0445.

APARTAMENTO de sala, qto., copa, cozinha, qto. de empregada, área c/ tanque, está alugado. Tratar Rua Paissandu, 59, c/ porteiro Francisco.

APARTAMENTO à Rua Marques Abrantes 56, ap. 204, vazio, sl. 3 qts. grandes, 2 amplos terraços e demais dep. Preço 70 mil, entr. 40, rest. um mil p/ mes s/ juros. Ver diariamente, no local c/ proprietario. Tratar c/ Caleri. 25-3691. Inc. domingos — Creci 254.

APARTAMENTO s/ 2 qts. sendo 1 pequeno, deps 25 000 financiados. 155,00 por mês. Aceita-se proposta. Marquês Paraná, 41, ap. 1004. 45-9111.

APARTAMENTO — Sala e quarto separados, dep. comp. em 1a. locação. Vendo, preço de NCr$. 32 000,00 c/ 15 000 de entrada saldo a combinar. Rua Marquês de Abrantes — Infs. 22-6024 — Sr. Sousa.

CATETE — Vendo apartamento de frente, composto de 2 quartos, sala, saleta, cozinha, banheiro e estacionamento para carro. Apenas 15 mil de entrada — Saldo [illegible] nelaria — Pronta entrega. Ver [illegible] n. 200, ap. 5-104 — e tratar diretamente com o proprietario.

CATETE — Vende-se apto. conjugado, sala, varanda, área, coz. etc. vazio, Rua Pedro Americo, 224, apto. 204. 42-8676 — Creci 1791.

CATETE — Rua Santo Amaro, vendemos otimo apartamento de sala, 2quartos e dependências. NCr$ 46 000,00 a combinar. A. BARRETO — IMOVEIS — Tel. 32-9485 — CRECI 177.

COBERTURA na Praia do Flamengo, esquina de Paissandu, alto luxo. 4 salas, 5 quartos, d/ proprietário 25-4653.

CATETE — Vend- ap. pequena sala, grande quarto etc. 20 mil financiado. Outro de quarto e sala separados etc. Outros de diversos tipos. Tratar Catete, 314, sob. Domingos, CRECI 1 285. Tel. 25-9490.

CATETE — Vdo. de frente, vazio, sala e quarto separado, banh. e coz. Cor. resp., Horácio V. da Rocha Filho, Rua 1º de Março, 17, 2.º andar, salas, 3 e 4. Tels.: 31-3651 e 31-2580. CRECI 1198.

CATETE — V. ap., sala, 2 qts., b., coz., deps., à R. Catete, 247, ap., 804. Ver local e tratar, R. Sen. Dantas, 117, s/2 143. T 22-7226 — 52-1892 — CALIMAN CRECI 1 158, pço. 55 mil, combinar, 25-2378.

ENTREGA IMEDITA — Otimo ap. terraço e sala, 2 qts., banh., coz., deps. compl. de empreg. — 58 mil a combinar. Ver na Rua Honório de Barros n. 23 — C-03 — Infs. 32-0873 — CRECI n. 635.

FLAMENGO — Vendo ou troco 2 aptos. de sala e qto. com garagem p/ maior na zona sul — Tels. 25-4927 e 58-7440. Dr. Landim.

FLAMENGO — Ap., sala, qto., separados, coz., banh., dep. empr., frente, vazio. Proprietário Vende na Rua Almir. Tamandaré, 26, ap. 1 204. Chaves com porteiro.

FLAMENGO — Rua Paissandu 93 ap. 301, vendo com 300 m2, c/ salão, 4 qts. c/ armarios, 2 banhs. soc., hall em marmore, copa-cozinha, 2 qts. de emp. Preço 180 mil a combinar, aceita-se como parte de pagamento ap. de sala e 3 qts., na zona sul. Tratar Rua Hilario de Gouveia 66, loja int. 101 tel. 56-2453 — Costa Carvalho. Creci 285.

FLAMENGO — Vendo luxuoso e grande ap. novo, vazio. Rua Paissandu n. 199 ap. 304, 2 salas e 3 dorm. amplos c/ arm. emb. e todos requintes de conforto moderno, 2 banhs. cor amplas dependencias, garagem, lado sombra para jardim. NCr$ 140 000 c/ 502, rest. 2 a T.P. 12% a.a. Ver diret. tel. 25-3803 e 25-8660.

FLAMENGO — Dois de Dezembro, 73/204 — Vendo ótimo ap. edif. familiar, sobre pilotis. NCr$ 19 000 à vista. No local.

FLAMENGO — Proprietário vende ap. sala, 3 qts., dep., garagem, fundos, 60 000. M. Abrantes, 148/204 — 47-9687.

FLAMENGO — Praia — Vendo 1 apartamento de frente, 416 m2 composto de 4 quartos, salão, 1 sala de estar, sala de jantar, toalete, 2 banheiros sociais, galeria copa, cozinha, area de serviço, 2 quartos de empregada (sendo um reversivel) e banheiro. Vaga na garagem, hall social privativo em marmore e lambris — Ver diariamente na Praia do Flamengo n. 224, ap. 201. Edificio Cidade de Salvador. Sinal de apenas NCr$ 80 000,00 com saldo financiado. Aceito como parte de pagamento imovel menor, desocupado, livre e desembaraçado. A partir de 2a.-feira tratar pelo tel.. 52-4903 com o Sr. Telentino. CRECI 3.

FLAMENGO — Ap. c/ cobertura. Vendem-se 2 aps. final constr., c/ elevadores em funcionamento, bem divididos, linda vista, terraço à disposição, living-room, 3 ou 4 qts., ilum. direta e demais dep., cond. pag. facilitadas. Tratar no local, na Rua Senador Vergueiro, 93 ou com H. Martins, Rua 7 de Set. 88, sls. 604/6. Tel: 22-4966 ou 22-4858. CRECI 288.

FLAMENGO — Vendo apto. vazio conjugado, com cozinha e banh. Ver Praia do Flamengo, 72 apto. 819, das 14 as 17 horas — Tratar p/ tel. 29-0824.

FLAMENGO — Apartamento de salão, 3 quartos com armários, 2 banheiros, copa-cozinha, dependências completas, inclusive garagem. De frente. Pronto. Condições de pagamento facilitadas. Tratar na CLC — Companhia Lançadora de Condominios. — Responsável: Giusto Morelli. (CRECI J-11 — 209). — Rua do Carmo, 17 — 2.º andar. Tels.: 31-2677 e 31-1546.

FLAMENGO — Av. Osvaldo Cruz, 96, hall, sala e quarto separados, banheiro, cozinha, quarto e WC de empregada, área com ou sem garagem — Fachada em pastilhas. Elevadores em funcionamento. — Entrega em poucos meses. Preço de NCr$ 24 500,00. Condições facilitadas. Prestações de NCr$ 416,00. Ver no local e tratar na CLC — Companhia Lançadora de Condominios. Responsável: Giusto Morelli. (CRECI J-11 — 209). — Rua do Carmo, 17, 2.º andar). — Telefones 31-2677 ou 31-1546.

FLAMENGO — Vende-se na Rua 2 de Dezembro n.º 62, ap. 205, ap. de sala, 2 quartos, cozinha, banheiro, área de serviço e dependências completas de empregada. Pintura e sinteco novos. Chaves com o porteiro. Tratar com o proprietário na Rua Soares Cabral n.º 21, ap. 503 — Laranjeiras.

FLAMENGO — Vendo apto. frente, sala ampla, 3 bons quartos, copa, cozinha dep. comp. emp. área de serviço, Senador Vergueiro, 23, 5. and. apto. 22. Domingo no local de 8 as 11 hs. Segunda tel. 42-5874. Creci 434.

FLAMENGO— Praia do Flamengo, 98, ap. 311 — Vendo c/2 qts., 2 sls., coz., banh. c/box, área de serv. c/tanque e dep. compl. do emp. Direto c/prop. 75 000, c/50% em 2 anos. Aceito proposta à vista. Tel. 45-9985.

FLAMENGO — Vende-se ótimo ap. quarto e sala separados, de frente, banheiro completo, kitch, jardim inverno, estado de nôvo. — Rua Buarque Macedo, 71, ap. 701 — NCr$ 32 000,00. Tel. 46-2831.

FLAMENGO — Vdo. de frente, vazio, excel. ap. 2 qts., sala, jard inv., coz., banh. soc., deps. emp. e diversas melhorias. Um ar cond. Ver à tôda hora. Rua do Catete, 274, ap. 1 101. Tel. 25-9375.

LARGO DO MACHADO n. 29 . Vende-se apartamento de sala e quarto, banh, e coz com a vaga de garagem. Ver no local, com Sr. Coutinho na portaria.

MARQUES DE ABRANTES 77 ap. 52. Vendo 2 qts., sl. coz. entrega imediata. NCr$ 35 mil a vista. Inf. 23-9628. Délio. Creci 43.

OTIMO ap. frente, 2 qts., 2 sls., 2 banhs.soc., dep. emp. NCr$ 60 000 c NCr$ 40 000 entr. Ver na Rua Sen. Vergueiro, 207, hoje das 14h às 17h. tratar 42-4675 c/prop.

PRAIA DO FLAMENGO 82 ap. 804 vendo ou alugo salão, sala, 3 quartos, otima cozinha e garagem. Ver com porteiro, tratar com proprietario. 52-6772.

PRAIA DO FLAMENGO — Vdo. c/ 360 m2, luxuoso ap. com 5 dormitorios c/ arms., 2 salões, 3 banhs. sociais em marmore, deps. e garagem. Tel. 23-5004. Creci 286.

PRAIA DO FLAMENGO, 72 — Vendo ap. vazio, 26 m2. 24 000 à vista — 42-9710. Dr. João Baptista ou Sr. Rocha.

PRONTO PARA MORAR — 10 mil entr. mais 20 x 500,00 sem juros ou melhor oferta à vista — Magnifico conjugado, linda vista, indevassável e sinteco. Ver e tratar hoje no local até as 17 hs. Rua Bento Lisboa, 184, ap. 611. A partir de 2a. feira tratar c/ Sr. Augusto a Av. Copacabana n. 709/1006.

RUA SENADOR VERGUEIRO, 23 ap. 4, frente, esq. Paissandu, c/ 3 qts., sala e deps. emp. NCr$ 80 000,00 combinar. Visitas 14 às 18 horas. Creci 1551. H. Machado.

RUA PAISSANDU 220, ap. 304 bl. B. Vende em construção pelo valor pago, otimo negocio. Benoni Barroso. Rua México, 119 sl 703 22-0167. Creci 665.

RUA PEDRO AMERICO — Vendo ap. com 7 mil sinal, resto 235 por mês. 1 qto., coz., banh. Telefone 42-5661. F. NOGUEIRA. CREC. 50.

RUA SENADOR VERGUEIRO, 200 ap 515 — C/ 3 qts., sala, dep. empreg. 65 mil, 50%, resto a comb. Ver local. Tratar: 25-3039 — Alexandre.

RUA DO CATETE, 274. Vendo o ap. 506, grande, com 100m2, lugar privativo para automóvel. — Informações com o porteiro.

SENADOR VERGUEIRO, 219/507 — Vende direto prop. sala e 3 quartos. 30 à vista e 30 em 24 meses. Visita a partir de 2a.-feira.

VENDO, ap. de cobertura, com 2 salas e 4 dormitórios, 190 000,00, outro um por andar, 310m2, 160 000,00 à combinar, 46-5044. Saraiva ou Alvaro. CRECI 141.

VENDO ou troco ap., quarto, sala, por um de dois quartos. Ver Corrêa Dutra, 39, ap. 606. Tratar na mesma rua, 166, ap. 205.

VENDO ap. c/ 2 qts., sala, dems. deps., edifício classe, c/ fin. C. Econômica, prest. mens. 379,00. Entr. 32 000. Ver R. Honório Barros, 23. Corretor portaria com Ulysses Carlos Moreira. Telefones 22-4615 — 45-7289. Creci 509.

VENDO ou troco ap. terreo c/ 3 qts., 2 sls., dep. na Rua Marquês Abrantes por outro c/ 2 qts., 1 sl., dep. na Tijuca ou Vila Isabel. Tel. 25-6651.

VENDO ap. quarto, sala separados, banh. compl., coz. R. Machado de Assis, 36 ap. 37. Tratar no local c/ proprietário — Entr. 18 000.

VENDE-SE ap. de ampla sala, 2 qts., c/ arms. embts., e deps. completas. R. Senador Vergueiro, 238 ap. 1214. Tratar no ap. 901 ou pelo Tel. 45-6880.

VENDE-SE ap. frente, todo claro, pintura e sinteco, quarto, sala, coz., banh., quarto revers. e dependência. Rua Correia Dutra, 73, ap. 804.

VENDO de frente, qto., sala, sep. cozinha, dep. compl. Silveira Martins. 146/401, NCr$ 35 000,00 à vista, 45-8402 — Flamengo.

VENDO ap. sala, quarto sep., banh., coz. em côr, de frente, entrada 20 000, rest. a combinar, vazio, Rua Artur Bernardes, 58, ap. 406, Catete. Tratar no local a partir de hoje com proprietário.

VENDO ap. sl., qt. sep., coz., banh. Buarque de Macedo, 36, ap. 711. Trat. Paula Freitas, 77, ap. 401. Tel. 36-6937.

VENDE-SE ótimo apartamento desabitado. Sala e quarto separados, cozinha e banheiro. Sito na Rua Santo Amaro 184/304. (Chaves com o porteiro). Tratar com Sr. Pomeroy em horário comercial. Tel. 23-5567.

LARANJ. — C. VELHO

APARTAMENTO — Vende-se um na Rua General Glicerio 355 ap. 901 de frente com 3 qts., 2 salas, 2 banheiros e dependencias de empregada. Ver de 9 às 18 horas aos domingos.

AMORA IMOVEIS — Vende o confortavel e amplo apto. 904 da Rua das Laranjeiras, 210 c/ 3 quartos, grande sala, belissima copa e mais dependencias. Visitas diariamente a partir das 14 horas. Inf. 26-3196 e 32-3115 — Creci 178.

COBERTURA — Linda vista, otimo acabam. Terraço, ampla sala, dormitorio com arm., banh. compl., coz., área, depend. e garagem. IMOBILIARIA LONDON LTDA. — 57-2555 e 36-4767. Creci 1394. Atende hoje.

DUPLEX — ENTREGA IMEDIATA — Em edifício de magnifica construção e fino acabamento, vende-se excelente apartamento duplex de 424 m2, completamente nôvo e pronto para ser ocupado, com tôdas as peças muito amplas, constante de salão com 105 m2, 4 quartos — um dos quais com banheiro, privativo —, toalete, 3 banheiros sociais, copa, cozinha, depósito, 2 áreas de serviço, 2 quartos e banheiro para empregadas, e garagem para 2 automóveis. Facilita-se o pagamento, aceitando-se como parte da parcela financiada, imóveis na Guanabara, mesmo alugados. Permuta-se por terreno que sirva para incorporação, na Zona Sul, pagando-se a diferença em dinheiro. Visitas com o encarregado do edifício, na Rua Moura Brasil, 61, nas Laranjeiras, ao lado do FLUMINENSE. Detalhes no escritório de MANOEL DE SOUSA SANTOS — Carmo, 9 — 11.º — Tels. 31-0314, 31-2372 e 31-0367 — CRECI 134.

CASA — Vendo com 2 pavtos., sala de 60 m2, 5 quartos com armarios, 2 banheiros, garagem etc. — Pronta para residir, proximo ao Parque Guinle. Preço de 150 00,00 metade à vista e o restante com longo financiamento em prestações fixas, sem parcelas intermediarias. Tratar na R. Hilario de Gouveia n. 66, loja int. 101. Tel. 56-2453 — Costa Carvalho — CRECI 285.

COBERTURA na Rua das Laranjeiras, 457. Quase pronta. Area 201 m2, 3 qts., living, 2 banhs. azul. até o teto, 2 terraços, deps. completas e estacionamento. Planta otima. Financiamento c/ preço fixo. Construção e acabamento de GOMES DE ALMEIDA, FERNANDES. Tel. 36-0492. J. Carlos — CRECI 1 240.

LARANJEIRAS — Obra em fase final — Entrega em maio deste ano — Vende-se apartamentos de sala, 2 e 3 quartos, 1 e 2 banheiros, cozinha, area de serviço, dependencias completas de empregada e garagem. Prédio em centro de terreno sobre pilotis. Rua das Laranjeiras n. 457 — Pequena entrada — Saldo facilitado e financiado em 96 meses — Informações pessoalmente na Rua Sete de Setembro n. 61, com o Sr. Wilson — Oportunidade única — CRECI 3.

LARANJENRAS — Vendo apartamento para pronta entrega. Lado da sombra. Otima planta com jardim de inverno, 2 salas, tres quartos, toalete, banheiro, tres quartos com armarios embutidos copa, cozinha, area de serviço, dependencias completas de empregada e garagem na Rua General Glicério n. 183, apto. 202 — Tratar com o Sr. Bôto pelo tel. 36-2390 (domingo) ou .... 52-4903 nos demais dias — Aceito imovel menor como parte de pagamento — CRECI 3.

LARANJEIRAS — Otimo ap. 1a. loc., sl., 3 qts., 2 banhs. socs., copa-coz., fino acabamento, dep. compl., garagem, Rua Cristóvão Barcelos, 89, ap. 802. Preço .... 80 000, com 50% rest. a comb. Visitas local. Tratar domingo, tel. 37-6484 e durante semana telefone 52-7470.

LARANJEIRAS — Terreno c/ 600m2 — Vendo na Rua Alice, bem ao lado e junto e antes do n.º 759, à vista NCr$ 20 000. Ver direto c/ Fernandes. CRECI 400, no local, de 9 às 15h. Tratar no escritorio, Rua da Quitanda, 30, 2.º andar, s/ 209 — 52-2899 e 22-1207 — Centro.

PARA PRONTA ENTREGA — Excelentes ap. de frente c/ 2 salas, 3 e 4 quartos, arm. emb., 2 banheiros em côr, cozinha, quarto e dep. de empr., área, garagem. COPLAVI — Rua 7 de Setembro, 67, grs. 1 103/4. Tel.: 42-7398 — Corr. resp. J. Oliveira. — CRECI n.º 1 474.

RESIDENCIA — Laranjeiras. Vendo magnífica e confortável residência de 2 pavts., construída em terreno de 10x28. Tratar c/ RUBENS DE LAVRA PINTO — Tel. 45-9510 — CRECI 1 149.

TROCA-SE ap. 2 quartos na Rua Gago Coutinho, 7.º andar por 2 quartos nas imediações. Prefiro cobertura. 25-3059.

VENDE-SE cobertura pequena., 2 quartos, 2 áreas etc. Gago Coutinho, 85. Chaves no local. Tel. 52-7439. Base 65 000 à vista ou a combinar.

VENDE-SE quarto e sala separados em Laranjeiras. Tratar 25-1264, CRECI 1 285; outro no Flamengo.

VENDO ap. sala grande, 2 qtos., banh. em côr, arm. embut., dep. emp., play-ground, piscina, ent. em maio prox. financ. em 96 meses, 18 mil à vista ou 20 mil c/ 15 sinal, resto facilit. Ver no local: R. Laranjeiras, 457-1 503. — Tratar dom. Tel. 58-0312.

BOTAFOGO — URCA

APARTAMENTO EM BOTAFOGO. — Vende — Rua João Afonso n. 49 — Obra adiantada, ampla sala, 1 qto., banh. social compl. boa cozinha, area, deps. compl. de serv. e de empregada. Pilotis — Garagem do condominio — frente — Ver no local — Sinal de 7 mil — Saldo em prestações de NCr$ 316,00. Detalhes na Av. Graça Aranha n. 174 — 516 — Tels. 52-0866 e 42-5206 — CRECI 1160.

APARTAMENTOS — Botafogo, entrega imediata c/ 1 e 2 qts., depend. e garagem. Entr. a partir de 23 mil. FERNANDO DI TOMMASO c/ 796, Catete, 310310. Tel. 45-0445.

ATENÇÃO — Vendo ap. c/ grande sala, 1 qto. e demais dep., garagem, ent. imediata, 35 mil, em 2 anos. Ver Rua V. da Pátria, 371/707. Tratar 31-3367. CRECI n.º 200.

APARTAMENTO de sala, 3 quartos e dependências, c/ ótimos armários embutidos. Vendo c/ trinta mil de entrada, saldo 1 500 p/ mês. Ver na Rua General Severiano, 70, c/ porteiro.

APARTAMENTO — Vazio, frente, lado da sombra, 2 aptos. por andar, sala c/30m2, 3 otimos qtos. c/armarios emb. coz. banheiro e dep. empregada, preço 120 milhões c/50% em 2 anos, ver diariamente no local c/proprietario — Rua Humaita 144 apto. 601 — Tratar Tel. 57-6657 com Evangelista.

APARTAMENTO — Vazio, sala 2 quartos varanda e demais dependencias, preço 42 milhões c/ 20 em 2 anos, tratar com Evangelista. Tel. 57-6657.

APARTAMENTO — Vazio, grande — Botafogo vende proximo a praia com 4 qtos. salão, terraços, banh. sociais, cozinha, 2 qtos. emp. comp. e demais confortaveis dep. construção caprichosa p/bom gosto 50% financiados. Tratar no escritorio Rua da Quitanda, 30, 2. and. sala 209 — Tel. 52-2899 e 22-1207 — Fernandes. Creci 400, Centro.

ATENÇÃO — Botafogo — Vdo. urg. apto. pronto c/ 35 m2 — Frente, c/ qto., sl. conj., cozinha e banh. Ent. NCr$ 5 500 saldo 24 meses. Ver Praia de Botafogo, 340 apto. 208. Tratar ORG. DANIEL FERREIRA — Rua 7 Setembro, 88, 2.º. Tels. 32-3638 e 42-0975. CRECI 236.

ATENÇÃO — Vendo apartamento de luxo, em Botafogo, projeto Sergio Bernardes, salão-living 2 quartos, copa-cozinha, quarto empregada, 2 banheiros, area serviço, garagem — 50% financiado. Tratar pelo telefone 46-9463.

APARTAMENTO Urca. Vende-se em prédio nôvo, de 4 andares, sendo 1 por andar, com 240m2, c/salão, sala de jantar, 3 quartos com armários, 3 banheiros, copa, cozinha e dependências completas de empregada. Tratar pelo telefone 46-8590.

BOTAFOGO — Vendemos ou alugamos prédio de 3 pavimentos na Rua Miranda Valverde 64 — Tratar na PREDIAL BRUNO LTDA, na Rua do Ouvidor n. 169, 5.º — salas 508 e 509 — Tel. 23-6360 — CRECI J-280.

BOTAFOGO — Vendo ap. sala, quarto, cozinha, banheiro, frente c/ telefone. Preço. NCr$ 27 000 financiado. Tel. 52-8235. 2-8591. Nit. Creci 1 067.

BOTAFOGO — Vende-se ap. 3 quartos, 1 sala grande, coz. grande e dep. de empregada. Rua Humaitá, 243 ap. 501. Tel. 26-1097.

BOTAFOGO — Rua Humaita — Aceitamos IPEG — Vende-se excelentes aptos. grandes conj. — Inquil. notif. entrevistas telefone 32-4049.

BOTAFOGO — Rua Senador Vergueiro, Vendo apto. 2 quartos, ampla sala dep. empreg. etc. NCr$ 20 000 entrada saldo longo financ. J. C. Barreto (Creci 1444) — Tel. 56-5959.

BOTAFOGO — Vdo. cobertura 2 qts., 2 salas, banh., coz., dep. emp., linda vista. Ent. 30 000. — Inf. 34-4647. CRECI 1 387.

BOTAFOGO — Vendo vazio, ap. conj. linda vista. Ent. 7 000 após 90 dias 3 000, mais 20 x 350. Ver e tratar na Praia de Botafogo, 356, portaria. Telfs. CRECI [illegible]

SENHOR PROPRIETÁRIO

ENTREGUE O SEU IMÓVEL PARA VENDER COM SEGURANÇA, EFICIÊNCIA E TRANQUILIDADE

MELLO AFFONSO & CIA. LTDA.

A maior e melhor organização em vendas do Estado da Guanabara
SEDE PRÓPRIA:
RUA CONSTANÇA BARBOSA N.º 125 — 1.º ANDAR — MÉIER
Telefones: 29-2092 e 49-3261 — CRECI 1 206

SOMOS ESPECIALIZADOS EM VENDA DE IMÓVEIS OCUPADOS E MAL ALUGADOS

BOTAFOGO — Vende-se o ap. 722, da Rua General Severiano, 40. Sala, 2 qts., deps., garagem. Primeira locação. Facilita-se. Chaves com porteiro. Infs. tel. 38-7069.

BOTAFOGO — Humaitá, vende-se apartamento 100m. todo frente. Inclusive área serviço, salão, 2 quartos, dependências, 10.º andar inteiro. Base 70 000, c/ 40 000 de entrada. 37-8766.

BOTAFOGO — Venda Rua Vicente de Sousa, 11/203, (Sears), sala, 2 qts., banh., coz., qt. emp., área gar. Chv. c/ port. P. NCr$ 70, financ. NCr$ 55 à vista. Telefone 25-5521. seg.-f. Sr. Pessoa.

BOTAFOGO — Vendo na Rua S. J. Batista, prédio esquina c/loja, terreno de 6,80 x 24. Zona de 6 pavts. 45-9610 — CRECI 1 149.

BOTAFOGO — Rua Humaitá, 68, vendo dois ótimos apartamentos 401 e 204, prédio nôvo, negócio de ocasião. Tratar com proprietário, 37-5233. Ver com porteiro, a qualquer hora.

BOTAFOGO — Rua Bartolomeu Portela — Cobertura C-02, c/ terraço social, 130m2, ampla vista enseada e Iate Clube. Vendemos vazio, c/ 2 quartos duplos, com arm., salão, 2 banhs. sociais, copa-cozinha, área, deps. p/ emp., garagem. Preço, condições e visitas c/ IMOBILIARIA MOLINARI LTDA. — Av. Copacabana, 647, s 1 004/3 — Tels. 37-7436 e 56-4034 — J-306. CRECI 680.

CASA-APARTAMENTO 150m2, ótimo p/ resid., clínica etc., pode tirar alvará estacionamento próprio Real Grandeza, 59, Bl. 14, ap. 101, próx. a Embaixadas (S. Clemente) NCr$ 70 000 financiadíssimos a combinar. 22-7938 e 52-4708. Ver também domingo — CRECI 284.

COM 19 mil sinal, saldo em 10 anos, BNH, hoje, sala, 3 quartos, 2 banh. sociais, deps. compl., garagem, novo, vazio. R. Marquês de Olinda. Inf. Marcos. — Telefone 27-5896. CRECI 1000.

CASA modernissima, com copa, cozinha e três banheiros sociais de acabamento lindo, tipo americano, quatro quartos e apartamento isolado, lavanderia, garagem, dependências de empregada isoladas, duas amplas varandas, frente ao mar, Rua João Luís Alves n. 370. Preço: 500 mil cruzeiros novos, metade financiados. Chaves no n. 376. Inf. telefone 22-5587 e 22-8876.

EDIFICIO c/ três aps. sendo 2 c/ 2 qts., sala, coz., banh. etc. e outro c/ grande sala, qt. coz., banh. terreno 11x33, pode levantar mais 2 andares. R. Pinheiro Guimarães, 73 — Trat. Dias da Cruz, 74-B — Méier — Sr. Raimundo.

PRAIA DE BOTAFOGO, 360/816. Vendo ap. 2 qts. sala, dep. emp., copa, cozinha. 90 m2. 30 ent. Rest. comb. 36-7172 — Aceito oferta.

PRAIA DE BOTAFOGO — Edifício dos cinemas Scala e Coral. Unidades de duas peças separadas, banh. e kitch., magnífica vista. Entrega imediata. Preço de ocasião. Ver no local. Praia de Botafogo, 320. Tratar diretamente na CLC — Companhia Lançadora de Condomínios. Responsável: Giusto Morelli. (CRECI J-11 — 209). Rua do Carmo, 17, 2.º andar. — Tels.: 31-2677 e 31-1546.

RUA SOROCABA, 361, ap. 302 — Vdo. financiado, de frente, com quarto, sala, coz., banh. Pintura nova c/ sinteco. Tels.: 22-5356 — 52-4776.

TERRENO — Av. H-L 33 — Aterrado — Perto Oleg. Maciel — Vendo hoje — Aceito troca. Preço 46-2329. Rua Lauro Muller, 66 ap. 401.

TRES QUARTOS, sala, — 11 700 de entr. prest. de 840 sem correção sem mais nada, dep. emp. area de serv., junto a lagoa. R. Humaitá n. 261, ap. 607. Ver no local de 10 às 16 horas — Infs. 22-1186 — CRECI 569.

URCA — Vendo casa de esquina com 2 qts., salão, copa, cozinha, garagem e dep. Preço NCr$ ... 120 000,00. Tratar 37-0769 ou 22-5670. Creci 11.

VENDO sala, 2 quartos e dep. completas. Ver Rua Eng. Marques Pôrto, 11. Inf. 26-7556.

VENDO 3 qtos. salão, area, dep. de empreg., frt., vazio. Ent. 25 000,00 e NCr$ 722,30 por mês. Ver hoje de 9 às 14 horas Rua Mar. Fco. Moura n. 70 — ap. 202 — (junto embaixada Inglêsa). Infs 22-1186. CRECI 569

VENDE-SE prédio em Botafogo, (rua transversal), 2 pavimentos. — Precisa reformas. Tem fôrça e telefone. Residência ou comércio. — 26-1737.

VENDE-SE apartamento na Rua Lauro Muller n.º 36, ap. 1 006, sala, quarto, cozinha, banheiro, dependências de empregada. Tel. 46-1577.

VISTA FRONTAL PARA O Corcovado — Vendo bela cobertura c/ 157 m2, com 3 qts., 2 banhs. azulejados até o teto, dependências e garagem. R. Cesário Alvim, 55 — Cobert. 01 — Edifício Rubens. Construção e acabamento de GOMES DE ALMEIDA FERNANDES. Entrega em maio — Tel. 36-0492. J. Carlos — CRECI 1 240.

VENDE-SE na Rua Bartolomeu Portela (esq. cinema Veneza) n.º 35, ap. 102 de luxo, c/ 3 qts., sala, 2 banh. soc., etc. 60% f.

LEME — COPACABANA

AVENIDA ATLANTICA — 1186 — Otimos aps. c/ ampla sala, 2 qts., banheiro social, cozinha, dep. completas. Preço a partir de NCr$ ...... 76 000,00. Visitas diàriamente no local no ap. 604 até às 22 horas. — Obs.: serviços e despesas decorrentes de desocupação dos aps. locados sôbre inteira responsabilidade da Veplan Imobiliária. R. México, 148, 3.º and. Tels.: 22-6102 e 32-6864 — CRECI 66 — J-107.

ATENÇÃO Copacabana — Vendo vários apts., 2 qts., sala, banh., coz., depds. empreg., c/ ou sem garagem. Visite-nos, R. Bolivar 54 s/ 603. Tel. 36-6504. CRECI 563.

APARTAMENTO — Vazio, frente, próximo à praia, sala-quarto, banheiro, kit. c/ 30 m2, financiado em 2 anos. Ver domingo Rua Prado Junior 330 apt. 1205. Tratar tel. 57-6657, c/ Evangelista.

APARTAMENTO — Vazio, frente, sala 25 m2, 3 ótimos quartos c/ arm. embutidos, banheiro, cozinha, área c/ tanque, dep. empregada, c/ 50% em 2 anos. Tratar visitas pelo tel. 37-6657 c/ Evangelista.

APARTAMENTO 202, vazio, frente para o mar — Vendo na Rua Carvalho de Mendonça 35, esquina de Rodolfo Dantas, Copacabana, c/ 3 qts. espaçosos, salão, banh. social, copa cozinha, grande área, qt. e banh. empregada etc. NCr$ 60.000 de entrada restante a combinar. Ver direto **de 9 a 16 h.** Tratar no escritório Rua da Quitanda 30-2.º and. **s/** 209, 52-2899, 22-1207, Fernandes. CRECI 400.

APARTAMENTO de frente, vazio, c/ 2 salas, 3 quartos, c/ armários embutidos, 2 banheiros, dep. completas e garagem. Apenas 85 mil facilitado e financiado, aceito ap. menor ou auto como parte do pagamento. Escritório Fernando Carvalho. Rua Rodolfo Dantas n.º 111/201, tel. 37-3094. (CRECI 768). Inclusive hoje.

APARTAMENTO na Rua Silva Castro, de frente, c/ jardim de inverno, sala e quarto separado, cozinha, banheiro, área. Apenas 30 mil, c/ 15 à vista, 5 mil facilitado e prest. de 500 cruzeiros novos. Escritório Fernando Carvalho, Rua Rodolfo Dantas, 111/201, tel. 37-3094. Inclusive hoje. CRECI n. 768.

ATENÇÃO — Vendo ótimo ap., salão, 3 qts., 2 banheiros sociais, dep. ap. com 150 m2, edificio recl de luxo, preço 110 mil facilitado, em 2 anos. Ver Av. Copacabana, 959, com Corretor, tel. 36-2680 — CRECI 1 222.

ATENÇÃO — Pôsto 4 — Vendo R. 5 de Julho, 188, ap. 204, c/ 80 m2, sala, 2 qts., dep. gragem. Chaves port., tels.: 22-4163 e ... 46-0429 — Sr. Mário. CRECI 610.

AMPLO APARTAMENTO — Próx. à Rua Sta. Clara, de frente, com ótima sala atapetada, 3 quartos c/ arm., 2 banhs., dep. compl. de serv. e garagem. Apenas 2 por and., em prédio sôbre pilotis. NCr$ 130 mil c/ facil. Marcar visitas tel. 56-7896 hor. comc. — CRECI 1 193.

APARTAMENTO de frente, vazio, ar condicionado, banheiro e cozinha em côr, azulejados até o teto. Pequeno sinal e prestações mensais de NCr$ 120,00. Tratar com o proprietário, hoje na Rua Barata Ribeiro, 200, ap. 625, de 9 às 14h.

APARTAMENTOS PRONTOS e novos — Entrega imediata sem nenhuma correção monetaria. — Vendem-se em 1a. locação aps. com grande sala, 2 ou 3 quartos, 2 banheiros sociais em cor cozinha azulejada até o teto, — area com tanque e dependencias de empregada. Com ou sem garagem, lindo edificio de fino acabamento, pilotis com imponente e luxuoso hall em marmore e jacarandá, bonito jardim — armário embutido, sinteco. Apenas NCr$ 28 000,00 de entrada e o restante financiado em 24 meses sem nenhuma correção monetaria — Ver no local das 9 às 18 horas na Rua Belfort Roxo n. 284 e tratar na Rua do Ouvidor n. 130, 9.º andar. Tels. 22-9435 e 52-1677 — CRECI 456.

ANITA GARIBALDI, 10, 5º and., de frente, vazio, 2 sls. conj., 3 qts., arms. dep. compl., sem gar. 100 mil em 2 anos. Inf. 47-9730 C/190.

AIRES SALDANHA, junto praia, 10º and., frente, 2 sls., varanda, 3 qts., arms. dep. compl., gar. Alug. contrat. vencid. 120 mil c/150 entrada. Inf. 47-9730. Batuira c/190.

APARTAMENTO inteiramente remodelado, com 3 quartos, sala, banheiro em côr, dependências de empregada. Vende-se no melhor ponto de Copacabana, à Rua Rodolfo Dantas, 93, ap. 203, Posto 2. Chaves com o porteiro do edif. Tratar com o prop. pelo telefone 36-5524.

AVENIDA PRINCESA ISABEL, 300 — Vdo. ap., 503, bloco B, sala, qt., tanque, qt., empr. 40.000. J. MALAFAIA — 43-9195. CRECI 546.

APARTAMENTO — Av. Princesa Isabel, 82, ap. 703 c/magnífica vista para o mar, c/2 sls., 3 qts., banh., copa-coz., dep. emp., área, sinteco. Chaves c/port. à Av. Copacabana, 31, ent. serv. Tratar Av. Almt. Barroso, 90, s/916. T. 32-0979.

AVENIDA ATLANTICA negocio raro. Casal que se retira Rio, vende espetacular ap. um por andar, alto, living, 50 m2 envidraçado de 12 m dando para o mar esquina, pôsto 6, 3 qts., 2 banhs. sociais em cor, copa, cozinha e dependências emp. banh. privativo. Garagem nivel calçada. Inclui-se na venda todo mobiliario. Tenreiro, cortinas, quadros adornos em biscuit e porcelanas antigos. Aparelho Rosental e objetos prata. Todo ap. parquet fino gosto. E atenção, é todo coberto com tapetes orientais legítimos. O ap. está adaptado para uso casal de alto luxo. Porém, não convindo, entrega-se no estado original. Interessado deve identificar-se aguardando hora será marcada. Preço NCr$ 300 000,00 Tel. 43-3632, 43-2525. Severino.

AVENIDA ATLANTICA n. 3 806 apto. 1 030 — Vendo ant. con. jug. banh., kitch. frente p/ o mar, 19 mil c/ 15 mil ant. 300 p/ mês s/j. Vazio. Ver local.

ATENÇÃO — Pôsto 5 — Vendo lindo apto. qt. e sl. sep., banh. e coz., arms. embut. atap., luxo. NCr$ 40 mil c/ 50% em 2 anos. Chaves Rua Bolivar 54 sala 603. Tel. 36-6504. CRECI 563.

ATENÇÃO — R. Souza Lima, com garagem, vista p/ o mar. Vendo c/ 3 qts., 2 salas, 2 banhs. em côr, copa-coz., depds. NCr$ 170 mil a comb. Chaves R. Bolivar 54, sala 603. Tel. 36-6504. Creci 563.

AVENIDA PRINCESA ISABEL — 40 m2. — 1a. locação. Vendo, saleta, sala e quarto, banh. e kitch. NCr$ 30 mil à vista. Inf. e chaves R. Bolivar 54, sala 603. Tel. 36-6504. CRECI 563.

AVENIDA COPACABANA, 1 182, ap. 401. Vendo 300m2, 2 salões, 4 qts., 2 salas q. emp., 2 banh. soc., gar. ótimo est. 150 mil. 50% 2 a. Ver 9/12h e 14/17h. Dias út. 10/12h — 46-5287. CRECI 1 329.

AVENIDA ATLANTICA — Vendo luxuoso ap. frente, mobiliado, decorado, telefone, área 400m2. — CRECI 369 — 27-5671 e 43-6638.

AVENIDA ATLANTICA — Apto. um por andar de luxo, vendo motivo, vou ausentar-me do país — Tel. 37-1166.

APARTAMENTO na Av. Princesa Isabel, 254, vende-se sala, quarto, conj., cozinha, banh., lindamente mobiliada, sinteco, cortinas, tudo nôvo, 1a. locação — Tratar no local com o Sr. Raul na parte da manhã.

APARTAMENTO conj. Pôsto 5½. NCr$ 15 mil, Hermann de Farias — CRECI 536 — Tels. 57-3649 — 52-2992.

APARTAMENTO — Vendo de 1 sala, 2 quartos, deps. completas, frente, vazio, garagem no condomínio, Pôsto 5, 13 500,00 de entrada, restante 1 265,00 p/ mês em longo financiamento — prestações fixas sem parcelas intermediarias. Tratar na Rua Hilario de Gouveia n. 66, loja int. 101 — Tel. 56-2453 — Costa Carvalho — CRECI 285. — Copacabana.

APARTAMENTO — Vendo de 1 sala, quarto separado, deps. completas, frente, vazio, quadra da praia — NCr$ 10 000,00 de entrada e o restante longo financiamento em prestações fixas sem parcelas intermediarias. — Tratar na Rua Hilario de Gouveia n. 66, loja int. 101. Tel. .... 56-2453 — Costa Carvalho. — CRECI 285.

AVENIDA COPACABANA n. ... **1 229 — Vdo. em edif. apenas 4 por andar, otimo apto. vazio, com vest., sala, jardim inv., — quarto sep., banh., coz., area e dep. de empreg. — Preço 3[illegible] mil com 30 à vista e o saldo em 18 meses ou 35 mil à vista — Visitas no local das 9 às 16 horas. Tratar em WALTER MELAZZI IMOVEIS — Av Pres. Vargas n. 542, sala 910 — Ed. [illegible] II — Tel. 23-9693 — CRECI 174**

BARATA RIBEIRO, 311 — Edifício nôvo. Vendo ap. 305 — Sala, 2 qts., coz., banh., deps. e garagem. Facilito entrada. Fin. em 10 anos. Inf. Tel. 25-5825.

BARATA RIBEIRO, 200 — Vende-se o ap. 1 218, mobiliado, com telefone. Ver amanhã depois das 5 às 10 da noite.

BOM ap. 3 qtos., 2 salas, c/ vista p/ mar, banh., dep. completa, disp. 130 m2, base 125 000 em 2 anos. Inf. 56-1301.

BARATA RIBEIRO, 316, nôvo, 1a. locaç., 6º and., sl., qt. sep., banh. c/box, coz., sinteco, cortinas, 30 mil. Inf., 47-9730. Batuira C/190.

COPACABANA — Vendo otimo ap. sala, quarto etc. conjugado grande, de frente. Av. Copacabana, 1241 ap. 517. Pessoa no local para mostrar. Das 10 às 16 horas. Preço: 23 000. Facilitados. Tratar tel. 52-4624. Creci 1003. GB.

COPACABANA — Rua Barata Ribeiro, **672**, apto. 804. Vendo à vista ou financiado com 1 sala, 2 quartos, 2 banheiros, armario embutido e area grande. Tratar hoje com o proprietario no mesmo local.

COPACABANA — Apartamento tipo cobertura, no Pôsto 2, sala, quarto separado, varanda, armários embutidos. Tel. 57-8746.

COPACABANA — Vendo ap., qt., sl., banh. e coz. grande. Ver Barata Ribeiro, 450/904 c/ porteiro. Tratar c/ proprietário 36-3204.

COPACABANA — Vendo apartamento para pronta entrega com sala e jardim de inverno, dois quartos com armario embutido — banheiro social em cor, copa e cozinha, vaga na garagem. Ver na Rua Bulhões de Carvalho n. 338 ap. 705 e tratar pelo tel. 52-4903 com o Sr. Wilson — a partir de 2a.-feira. CRECI 3.

COPACABANA — Vendo em edif. nôvo, 4 aps., 1 p/ andar, salão, 2 qts. c. arm. emb., 2 banhs. soc., gel., tel., sendo 1 duplex decorado. Ver Leopoldo Miguez, 108. Financiados COPEG. Tratar 32-8917. Internacional Adm. Imóveis. (CRECI 1 353).

COPACABANA — Vendo Barata Ribeiro 180, ap. 402, único nesta rua que tem vista permanente para o mar, 2 salões, [illegible] banheiros, dependências, etc. Entrega dentro de 90 dias. [illegible] Jacques ou D. Elisa. Tel. 36-5052.

COPACABANA — Pôsto 2 — Aceitamos IPEG. Vende-se excelentes aps. conjs. Inquilinos notifs. — Entrevistas pelo tel. 32-4049.

COPACABANA — Terreno 21x40 pôsto 5 — Vendo tel. 37-1166.

COPACABANA — Terreno comercial junto Av. Cop. planta aprovada, vendo 37-1165.

COPACABANA — Ap. conj. Rua Sá Ferreira, 228, 739. 4 mil, após 2 em 60 dias. 160 p/ mês. Tratar tel. 52-5918. CRECI 1036.

COPACABANA — Vdo. ap. conj. c/ banh. e coz., atapetado e c/ ótimo arm. embutido. Inf. 27-1025 — Queiroz. CRECI 1 249.

COPACABANA — Apto. Vendo, 2 quartos, sala, depend., nôvo, s/ uso, fino acabamento. Pôsto 5. 70 mil. Hoje fone 56-8175. Creci 340. — Urgentíssimo.

COPACABANA — Apto. Vendo, quarto, sala separado, cozinha, banh. frente Pôsto 4. Hoje fone 56-8175. CRECI 340.

COPACABANA — Apto. Vendo, Pôsto 6. 3 qts., 2 salas, depend., área 130 m2. Edifício s/ elevador. Hoje, fone 56-8175. CRECI 340.

COPACABANA — Vende-se Barata Ribeiro, 463, ap. 302, conjugado, kitch., banheiro, 4 por andar, Vazio. 20 milhões à vista. Tel. 37-3304.

COPACABANA — Rua Raul Pompéia, 14, ap. 102, frente, com garagem. Vendemos c/ 2 quartos c/ arm., sala, banh. completo em côr, cozinha, área, deps. p/ emp., sala-copa. Sinal: NCr$ 28 000,00, saldo facilitado em 30 meses — IMOBILIARIA MOLINARI LTDA. — Av. Copacabana, 647, s/ 1004/3. Tels. 37-7436 — 56-4034. J-306. CRECI 680.

COPACABANA — Av. Copacabana — Pôsto 4 — entregamos vazio, c/ pintura nova. Vendemos apto. 605 — c/ quarto e sala separados (peças amplas), banh., cozinha. NCr$ 32 000,00. IMOBILIARIA MOLINARI LTDA. Av. Copacabana, 647, s/ 1004/3. Tels.: 56-4034 — 37-7436. J-306. CRECI 680.

COPACABANA — Rua Francisco Sá, 88, ap. 1010, frente, com vista p/ mar. Vendemos 1a. locação, c/ quarto e sala separados, banh., cozinha. Preço/condições c/ IMOBILIARIA MOLINARI LTDA. — Av. Copacabana, 647, s/ 1004/3. Tels. 37-7436 — 56-4034. J-306. CRECI 680.

COPACABANA — Rua Santa Clara, c/ 230 m2, pilotis, 1 ap. p/ pavto. Acabamento alto luxo. Vendemos c/ 3 quartos c/ arm., closet, living c/ arm., sala p/ refeições, 3 banhs. sociais, copa, cozinha, área, deps. p/ empr. Garagem. Preço/condições e visitas c/ IMOBILIARIA MOLINARI LTDA. Av. Copacabana, 647, s/ 1004/3. Tels. 37-7436 — 56-4034. J-306. CRECI 680.

COPACABANA — Terreno 20x25. Ótima rua. Vendo. 37-1166. — Averbuck.

COPACABANA — Vendo Rua Paula Freitas, 32, ap. 303, de frente, sala e quarto conjugados, grande, vazio, pintura nova e sinteco. Entrega imediata, Preço NCr$ 36 000 com 18 000 de entrada e 18 000 sem juros em 18 meses e 1 000 p/ mês. Ver no local com zelador. Tratar com Dr. Gonçalves tels. 36-1735, 42-6090 e ... 22-2450. Av. Alte. Barroso 6 s/ 707. Creci 1288.

COPACABANA — Rua Figueiredo Magalhães n. 263 — Vendemos apartamentos financiados em 8 anos. Entrega contratual em janeiro de 70, 1.º pagamento da construção somente depois da entrega das chaves. Temos o 201 c/ sala dupla, 3 quartos, — toalete, banheiro, cozinha e o 1 005 c/ sala, 2 quartos, jardim de inverno, banheiro, cozinha. Ambos com area de serviço, dependencias completas de empregada e garagem. Construção da GEMACO — Financiamento da FINANCILAR — Cotas de terreno a preço fixo com sinal de apenas 16 mil. Tratar na IMOBILIARIA NOVA YORK S.A. — Rua Sete de Setembro n. 61 — Tel. 31-0060 — CRECI 3.

COPACABANA — Ap. conjugado, frente, preço de 36 mil bem financiado, Av. Copacabana n. 129, Sr. Belini. Inf. Armando Morais, fones 52-1313 e 52-0657 — CRECI 304.

COPACABANA — Rua Barata Ribeiro, 185, ap. 1002 — Vendemos c/ 2 quartos c/ arm., sala, banh. completo, cozinha, área, OBS. no terraço ap. c/ quarto, sala, banh. kitch. NCr$ 85 000,00 c/ 50% facilitados em 24 meses. IMOBILIARIA MOLINARI LTDA. Av. Copacabana, 647 s/ 1004/3 — Tels.: 37-7436 — 56-4034 — J-306 — CRECI 680.

COPACABANA — Excelente ap. saleta, sala, 3 ótimos qts., 2 banhs. soc., armários emb., dep. compl., garagem. Rua Domingos Ferreira, 95/303 — Com 70 000 rest. 50 meses s/ juros. Tratar domingo 37-6484 — demais dias 52-7470.

COPACABANA — Vende-se ótimo ap. 101, Rua Barata Ribeiro, 499 um por andar. Preço ocasião, c/ salão, 4 qts., 2 banhs. sociais, e garagem. Aceitando oferta de acôrdo maneira de pagamento. — Chaves com porteiro. Tratar Av. Franklin Roosevelt, 194 s/ 205. Fone 22-7169 — Administradora Coimbra ou **Dr. Mascarenhas** — CRECI 495.

COPACABANA — Rua Miguel Lemos, 1 ap. p/ pav. c/ 160m2 úteis. Vendemos c/ 3 quartos c/ arm., living, sala p/ refeições, 2 banhs. sociais, copa/cozinha, área ampla, 2 quartos p/ emp. c/ W.C., garagem em condomínio — NCr$ 160 000,00, facilitados em 24 meses, 50% — IMOBILIARIA MOLINARI LTDA. — Av. Copacabana, 647 s/ 1004/3 — Tels.: 56-4034 — 37-7436 — J-306 — CRECI 680.

COPACABANA — Av. Atlântica, Pôsto 3, vista p/ mar, frente. — Vendemos c/ 330m2 ap. c/ 4 quartos, living., 2 salas amplas, 3 banhs. sociais em côres, copa, cozinha, 2 quartos p/ emp. c/ W.C. garagem, área serv. Preço condições e visitas c/ IMOBILIARIA MOLINARI LTDA. Av. Copacabana, 647, s/ 1004/3 — Tels.: 37-7436 — 56-4034 J-306 — CRECI 680.

COPACABANA — Cobertura 140 m2. Rua Aires Saldanha, 28, gar. 3 qts., s., terraço, 134 mil fin. 2 anos. 25-6512 (CRECI 167).

COPACABANA — Otimo ap., de frente, vazio, c/sala, 3 qtos. etc. 70 000 c/50% fin. em 2 anos. Ver o ap. 801 à R. Siq. Campos, 274 c/port. Vende exclusiva. Waldemar Donato. T., 43-8000 e 43-8700. CRECI 5.

COPAC. — Qt., e sala separados, decorado, atapet., vazio. NCr$ 35 mil. Veja diretam. Rua Barata Ribeiro, 292, ap., 904. Tenho outro conjugado. Tel., 32-6556, 52-5239 e 47-5346 — Creci 1330.

COPACABANA — Vendem-se os aps., 1001 e 1002, à R. Djalma Ulrich, 207, c/sl., 3 qts., 2 var., 2 banhs., dep. compl., garagem. Em fase de revestimento. WALDEMAR DONATO. T. 43-8000 e 43-8700 (CRECI 5).

COPACABANA — Ap., vazio, c/vest., sala, j. de inv., 3 qts., etc. 65 000, c/50% fin. em 2 anos. Ver o ap., 603, c/port., à R. Siq. Campos, 210 — WALDEMAR DONATO — T. 43-8000 e 43-8700 (CRECI 5).

COPACABANA — P. 3, vdo., ótimo ap., 2 qts., sala, deps., qt. emp., 2 p/and. Vazio, barato, NCr$ 56 000 c/50% financ. Tel., 42-7761 e 37-4794 — Cr. 1 173.

COPACABANA — Vendo Rua Constante Ramos, 131, ap., 108, sl., qt., conj., coz. e banh. Ver c/port. e tratar c/ Alves. Tel., 43-3328.

COPACABANA — Lindo ap., vendo ricamente decorado com aparelhos de ar-condicionado e telefone, 2 por andar, de frente, living c/80m2, sala de refeições, 4 quartos c/armários embutidos, 2 grandes banheiros sociais, copa e cozinha, 2 quartos de empregada e ótima garagem, prédio nôvo s/pilotis, fachada em mármore, esquadrias de aluminio. Está vazio, ver à Rua Joaquim Nabuco, 154, ap. 302. S. STOCKLER — Av. Nilo Peçanha, 155 s/220/22 — Tels., 22-7221 — 32-9261 — CRECI 117.

COBERTURA — Vendo na Rua Barata Ribeiro, P. 5, c/ sl., 2 qts., terraço garagem, etc, NCr$ 90 mil, c/ 50% em 15 meses. Tel. 22-7511 — A. S. SOBRINHO — CRECI 1 549.

COPACABANA — Vendo apto. novo, frente, living, sala de jantar, 3 qts., 2 banhs. sociais, copa-cozinha e area de serviço azulejos até o teto, dep. completas e garagem, NCr$ 130 000,00 c/ entrada de NCr$ 35 000. Entrega em maio — Ver domingo das 10 às 18h e dias úteis das 9 às 12h. Rua Santa Clara n. 372 Sr. Celso — CRECI 818.

COPACABANA — Vendo ap. 802 da B. Ribeiro, 639, frente, 3 quartos, 2 salas, dep. emp., garagem, pintado c/ sinteco. Chaves c/ porteiro. Tratar c/ proprietário Tel. 52-1395 ou 36-6141 à noite.

COPACABANA — Vendo ap. de frente, c/ dep. cobert., 2 salas, 3 qts., 2 banhs. etc. Arm. emb. ar cond. Preço 130 mil. Tratar à Rua Toneleros 291, ap. 1 001.

COPACABANA — Vendo otimo apto de sala e quarto separado, cozinha e banheiro completo, localizado na Av. Copacabana n. 1 145 — Chaves com o porteiro. Tratar tels. 43-1853 e 43-9334.

COPACABANA — Pôsto 6 — Vdo. ap. 904, frente, qto., sla., banh. compl., peq. coz., sinteco, Rua Júlio Castilhos, 35, esq. R. Pompéia. Vista 26, financ. 29. Entr. 20, resto 18 meses. Inf. 38-7285 — Sr. Luís. CRECI 630.

COPACABANA — R. Inhangá n.º 36. C-01. Vendo, 2 qts., 2 sls., coz., var., terraço, banh. soc. em côr, sancas e florões. Ver e trat. 57-3533 e 32-1483. CRECI 534.

COPACABANA — Vendo ap. conj. coz., banh. Entrega imediata. R. Domingos Ferreira, 125, ap. 406. Ver com o porteiro. Tratar telefone 27-4546.

CONSTANTE RAMOS — 3 quartos, sala, banh. e coz., garagem, de frente, NCr$ 90 000 c/ fac. para visitar tel. 56-7896, hor. comc. — CRECI 1 193.

COPACABANA — Pôsto 4, vendo ap. de sala, quarto separado, mobiliado, atapetado com ar cond. na Rua Silva Castro. Tratar tels. 32-6052 e 52-1838. VALLE. CRECI 1 090.

COPACABANA — Av. N. S. de Copacabana, 245, ap. 209. Vende-se de frente, 2 quartos, sala e dependências completas. Tratar no local com proprietária. Telefone 57-0205.

COPACABANA — Rua Barata Ribeiro, 669, ap. 1 005, vazio. Vendemos c/ 2 quartos, sala, banh. completo, cozinha, área, deps. p/ emp. Sinal NCr$ 35 000,00, saldo NCr$ 30 000,00 em 30 meses em prestações NCr$ 1 162,00 ou p/ pagto. à vista, NCr$ 55 000,00 — IMOBILIARIA MOLINARI LTDA. — Av. Copacabana, 647, s/ 1 004/3 — Tels. 37-7436 e 56-4034, J-306 — CRECI 680.

COPACABANA — Rua Barata Ribeiro, Pôsto 5, frente, lado da sombra, prédio pilotis, apenas 2 aps. p/ andar. Vendemos c/ 2 quartos c/ arm., saleta, ampla sala, banh. completo em côr, copa-cozinha, área, deps. p/ emp. NCr$ 65 000,00 p/ pagto. à vista ou NCr$ 70 000,00 facilitados a combinar. IMOBILIARIA MOLINARI LTDA, Av. Copacabana, 647, s/ 1 004/3. Tels. 56-4034 e 37-7436 — J-306 — CRECI 680.

COPACABANA — Rua Barata Ribeiro, Pôsto 3, frente, vazio, decorado, lado da sombra. Vendemos c/ saleta, banh. completo, cozinha, c/ lugar p/ geladeira, quarto e sala conjugados, NCr$ 38 000,00. Visitas c/ IMOBILIARIA MOLINARI LTDA. Av. Copacabana, 647, s/ 1 004/3 Tels. 56-4034 e 37-7436 — J-306 — CRECI 680.

COPACABANA — Rua Siqueira Campos, frente, prédio c/ 2 aps. p/ andar. Vendemos c/ 3 quartos, c/ arm., 2 salas, 2 banhs. sociais em côres, copa, cozinha, área, deps. emp. garagem, NCr$ .... 120 000,00, facilitados 50% em 24 meses — IMOBILIARIA MOLINARI LTDA. Av. Copacabana n.º 647, s/ 1 004/3. Tels. 37-7436 e 56-4034. — J-306. CRECI 680.

COPACABANA — Av. Princesa Isabel, 300-B, ap. 203 — Vendo ap. com 2 quartos, sala, jardim inverno, cozinha e garagem. Ver e tratar no local, com o próprio. Não tem intermediário, entrega imediata.

COPACABANA, Pôsto 4 — R. Domingos Ferreira 125-319. Vendo excelente apt. de frente todo em vulcapiso composto de hall, sala grande quarto cozinha e banheiro completo, base NCr$ 30.000, estudo proposta. Ver hoje e partir das 10 horas **no local com o proprietário.**

COPACABANA, conjugado grande — Vende-se Rua Barata Ribeiro 153 apt. 406. Chaves com porteiro, melhor preço à vista.

COPACABANA — Vende-se apt. final de construção com sala 3 quartos, 2 banh., coz., etc. Rua Rep. do Peru 481 ap. 401. Tratar pelo tel. 43-5682. Sr. Issac, 2a. feira.

COPACABANA — Vende-se apt. c/ 2 quartos, dependências empregada, garagem, de frente, 1a. locação. Rua Siqueira Campos 168-301. Tel. 56-7879, 29-2683.

DUPLEX — COPACABANA. — Vende-se área de 680 m2, living 108 m2, 3 grandes quartos sala de refeições, bar, lavanderia, 200 m2, lindos jardins, extraordinaria vista p/ o mar, montanhas, 2 vagas garagem. Telefone 57-6045 — 56-8952.

DIAS ROCHA, 20/804, sl., 3 qts., dep., garagem. Obra. Chaves out. Pasco contrato, 35 mil facilito. Eduardo. Dias úteis, 23-6023.

ENTREGA IMEDIATA — Aptos. prontos e novos — Muda-se amanhã, 1a. locação e sem correção monetaria. — Apenas NCr$ 16 500,00 de entrada, sala e qto. separado, mais 1 qto. reversivel (serve p/ 2.º qto.), banh. c/ boxe em cor, coz., area c/tanq. azulejado, WC. de empreg. — sinteco (garagem opcional mais NCr$ 8 000,00) prédio s/ pilotis, acabamento primoroso, ajardinado, play-ground, hall social de luxo, saldo financiado em 24 meses sem correção monetaria. — Ver diariamente das 9 às 18 h na Av. Princesa Isabel n. 300 — loja C e tratar na PAR LTDA. — Rua do Ouvidor n. 130, 9.º andar. Tel 22-9435 e 52-1677 — CRECI 456.

ESPETACULAR cobertura duplex **c/ 600 m2. Piscina etc. 340 mil, fin. Pôsto 6. Arruda Falcão. — CRECI 745. Tel. 36-3788.**

FIGUEIREDO MAGALHÃES — Frente, vazio, raríssima oportunidade. Renda ou moradia, sala, 2 quartos e depend. Apenas 50 mil à vista. IMOB. LONDON LIMITADA. Tels. 57-2555 e 36-4767 — CRECI 1394. Atendo hoje.

FIGUEIREDO MAGALHÃES, nôvo, luxo, fte., 8.º and., 280 m2, c/ salão, 4 qts., 3 banhs. garag. etc. Aceita-se como pagto. outros imóveis. Arilson Bakx Imoveis. — CRECI 1112. Tel. 57-7309.

GARAGEM — Vendo boxes 035 e 036. Ver Rua Figueiredo Magalhães, 701. Tel. 36-7529. CRECI 689.

GARAGEM — Edifício Auto Copa à Rua Ministro Viveiros de Castro — Vendo 10 boxes. Aceito permuta por apartamento. Tr. tel. 45-9610 — CRECI 1149.

LIDO — Vende-se apto. com 3 qts., 2 sls, dep. Predio de 6 andares com vista p/ o mar. R. Ronald Carvalho — Preço de 65 000,00 à vista ou 85 000 financiados em um ano. Tels. ... 22-9720 e 32-5086 — Drs. Lino ou Valter.

LEME — Excel. oportunidade! — Vdo. c/ vista maravilhosa permanente para o mar, magnífico terreno 300m2 — c/ estudo construção suntuosa residência. Fundações prontas. Fino gôsto. Bom clima. Preço excepcional. NCr$ 60 000,00 parte facilitada. Ver diàriamente à Ladeira Ari Barroso, 40. Corr. Resp. Horácio V. da Rocha Filho — Rua 1.º de Março, 17, 2.º andar, salas 3 e 4 — Tels.: 31-3651 e 31-2580 — CRECI 1 198.

LEME — Luxo, vdo. nôvo, fte., 145m2, salão, 3 qts., c/arms., copa-coz. garagem, telefone. Otimo preço. Motivo viagem. Tel., 42-7761 e 37-4794 — CR. 1 173.

LEME — Vende-se apartamento de frente, vazio, com 3 qts., sala dupla e dep. compl. Ver Rua Gustavo Sampaio, 811, ap., 203 com o porteiro. Base 90 000.

OCASIÃO — 55 000 à vista — Leopoldo Miguez, 61/902. 3 qts., salão, 2 banhs. socs., copa-coz. azulej. até o teto, dep. empreg. e sala, 2 p/ andar em constr. — 27-7355.

OTIMO ap., 2 quartos, etc. claro, fresco. Oportunidade. 65 milhões em 2 anos. Pôsto 4. Tel. 57-9664.

OPORTUNIDADE — Ap. qt., sala, coz., banh. varanda. 24 000 facilitados. Tratar c/ proprietária 2a. feira após 18h — R. Sá Ferreira n. 234, ap. 26.

POSTO 6 — 2 quartos, 2 salas, 3 banheiros, dependências completas, semimobiliado, garagem, 10.º and., frente, 37-4301.

POSTO 6 — Francisco Sá, 99. — Vendo ap. 202, 140m2, sala dupla, três quartos, dois banheiros, etc. 110 mil, metade um ano. — Aceito proposta órgão financiador. Proprietário. 47-5819.

PÔSTO 3 — Vendo junto Rep. Peru, qt., sala separados, armário emb. 28 c/ 15 ou 24 à vista. Tr. 57-1225 à noite.

PÔSTO 5 — Vendo ap. sl., qt. sep., qt. emp. reversivel, área c/ tanque. Rua Barata Ribeiro, 739, ap. 809. Ver no local das 9 às 17 horas. Preço: 41 mil com 21 mil ent., saldo combinar. Inf. Alberto, 37-7410. CRECI 1324.

POSTO 5 — Av. Copacabana, 1 137/60a, sala, quarto separados, vista para o mar. Vende-se ou troca-se p. conj. dif. a combinar.

POSTO 6 — Permuto meu ap. fundos pilotis, 2 salas, 2 quartos, dep. por sala, quarto separados, dep. frente, diferença combinar, 27-6951.

RUA PAULA FREITAS — Vendo ap., sala e quarto sep., coz. e banh. Preço 36 000 à vista. — Tratar Rua Hilário de Gouveia, 66, loja int. 101. Tel. 56-2453 — Costa Carvalho — CRECI 285.

RUA PAULA FREITAS, 44, ap. 402, vendo c/ 2 sls., conj., 3 qts., 2 banhs. socs., coz., dep. emp., garagem no condomínio — Preço 90 000 à vista ou 120 000 a combinar. Tratar na Rua Hilário de Gouveia, 66, loja int. 101 — Tel. 56-2453 — Costa Carvalho — CRECI 285.

RAINHA ELIZABETH — Nôvo, um por and., sala, 3 qts., 2 banhs. socs. Pç. 135 mil, c/ 75, rest. 650,00 mensais. Entrega c/ 60 dias. Arilson Bakx Imóveis. CRECI 1 112 — Tel. 57-7309.

RUA JOAQUIM NABUCO — Vdo. em andar alto, de fundos, com 135m2, luxuoso ap. atapetado e decorado, c/ 3 dorms. c/ arms. sl., j. inv. c/ piso em mármore, 2 banhs. sociais, amplas deps. e garagem. Marcar visitas c/ o Sr. FLORENTINO — Tel. 23-5004. — CRECI 286.

RAYMUNDO CORREA — Vendo ap. 1/andar, 180 m2, 3 qts., 2 salas, 2 banhs., 2 q. e gar — 150 c/ 50% ou Boavista. Tratar 57-1225, à noite.

RUA TONELEROS 153/910 — Vendo, com sl., 2 qts., etc., em construção luxo, adiantada. — Canadá. — Tel. 36-5117.

R. DOMINGOS FERREIRA — Vendo lindo apt., qt. e sl. sep., banh. e kit., mob., c/ gel. NCr$ 30 mil à vista. Chaves R. Bolivar 54 s/ 603. Tel. 36-6504. CRECI 563.

RUA ANCHIETA, 24, ap. 704. Vende-se, qt. e sala conj., banh., e kitch. Ver no local somente aos domingos até 12 horas. Tratar no IGAB, Rua 19 de Março, 13. 31-0080. CRECI 1 524. NUNES.

RUA BARATA RIBEIRO — Ap., vazio, vendo p/50 mil. 2 qts., sl., coz., ban., dep. criada. Tel., 42-5661. F.NOGUEIRA. CRECI 50.

RUA BOLIVAR, 178, ap. 402. Vendo, apenas 2 por andar, ót. ap., c/3 quartos, sala, 2 banheiros sociais, coz., área e dep. emp. **Visitas no local. Tratar, 56-0776.**

SINAL 8 000. Vdo. R. Barata Ribeiro, 502, ap. 1008, vazio, sala, quarto, banh., coz. Ver hoje no local, 2a.-feira tel. 42-6466 — Copacabana.

SÁ FERREIRA entre Av. Cop. e B. Rib. Vendo 150 m2, salão, 3 ou 4 qts., fte., var., vista mar etc. Luxo, gar., vazio, 120 mil, 50% 2 a. Carneiro Mendonça Imóv. Av. Cop., 861/502 — Tel. 37-1419 — CRECI 1329.

SÁ FERREIRA, 152/404 — Vendo sl., 3 qts., etc., gar. 2 p/ and. Prédio luxo, 63 mil à vista ou a comb. Chav. port. Tr. Carneiro Mendonça Imóv. — 37-1419 — CRECI 1329.

SANTA CLARA, conj. Vend. 23 financ., ou 20 à vista. Sá Ferreira, q., s., sep. 24 financ. ou 22 à vista. Trat. 56-2173. CRECI 211.

SALA, 3 quartos, c/ arm. recem-pint., ed. novo, dep. compl., de empreg., excep. local. Visitas: 46-3835, inclusive hoje.

SANTA CLARA, prox. praia, vazio saleta, sala, banh., c/ ar condicionado, 10 mil sinal. Inf. c/ Marcos. Tel. 27-5896. CRECI 1000.

SANTA CLARA, 115, aps. 805 e 6. Vendo vazios, c/ telefone, pintura nova e armar. emb. Para escritório ou resid. Sinal 20 mil novos e 125 prest. de 1 190,00 mensais. Tel. 47-3517. CRECI 216.

SALÃO, 3 qts., 1 ou 2 banhs. soc. e garagem — Base 120 mil a comb., na Rua Júlio de Castilhos, Rainha Elizabeth e R. Dias da Rocha. ARILSON BAKX IMOVEIS. CRECI 1 112. Tel. 57-7309.

VENDE-SE na Av. Copacabana excelente apartamento frente — ótima localização, salão 40 m2 dois quartos atapetados com armarios, grande cozinha e demais dependencias, garagem, Sr. Roberto — Tel. 37-7791.

VENDE-SE ou troca-se na Av. N. S. de Copacabana n. 256 ap. 204. Tratar na Rua da Proclamação n. 556 — Bonsucesso. Contem 1 sala, 2 quartos.

VENDE-SE em Copacabana depósito de bebidas e representações faturando mais de NCr$ 100 000, por mês ou aceita-se sócio competente no ramo de representações em geral. Tratar hoje na R. Barata Ribeiro n. 672, apto. 804. Copacabana.

VENDO ap. de frente c/ quarto e sala conjugado, banh., kit. — Tratar tel. 56-2034 — Joel Goulart — CRECI 59.

VAGA garagem. Vendo Barata Ribeiro, 616, ap. 201. Telefone: 46-7642 — Sr. Ivo.

VENDO no melhor ponto de Copacabana ap., sl., qt. sep., armários emb. de luxo, 1a. locação. Tel. 57-8295.

VENDO em Copacabana, na Rua Miguel Lemos, 54, o ap. 303, sala, dois quartos, banheiro com boxe, cozinha, área de serviço, dependências completas de empregadas, entradas de serviço e social, completamente separadas. Ver com proprietário das 14h às 19h.

VENDE-SE ap. 2 qts., sala, jardim inverno, garagem, Pôsto 2, vazio. Facilita-se parte. BASIMAR — Fones 36-2972 e 36-3822 — CRECI 1 375.

VENDE-SE casa tipo ap.: comércio ou residência, 1.º) 3 qts., 1 sl., varanda, copa, banh., coz., 2.º) salão, kitch., banh., 3.º) terraço e dep. Inf. 37-4301.

VENDE-SE ap. sla., qt. sep., banheiro decorado, coz., ampla, todo nôvo. Inf. Barata Ribeiro n.º 135/213.

VENDE-SE ap. Av. Copac., 427, c/ quarto, sala, saleta, coz., banheiro, frente, entrada 10.000,00. prest. 330,00. Tel. 27-9727.

VENDE-SE ap. sl. e quarto separados, banheiro, cozinha, dep. empregada, peças amplas com 2 armários embutidos, no melhor ponto de Copacabana. Tratar pelo tel. 56-2165. C/ proprietário.

VENDO, ap. f. constr. L. Tabajaras, 155, 403. Ver local, Trat. c/ Suedi, Av. Nilo Peçanha, 12, s/ 919.

VENDE-SE ap. de 1, 2, 3 e 4 quartos e coberturas. Copacab., Ipanema, Leblon. Tratar 56-2173 — CRECI 211.

VENDE-SE ap. na Rua Djalma Ulrich, 271/501, 3 quartos, 2 salas, saleta, cozinha, com armários e demais dependências. Tratar no mesmo com o proprietário.

IPANEMA — LEBLON

ATENÇÃO — Vende-se excelente apto. novo de sala, quarto e cozinha . banheiro. Entrada 15 mil — Ver Rua Saint Roman n. 480 — apto. 413 — Ipanema

À PRAÇA N. S. da Paz. Alto luxo. Um p/andar c/refrig. central e duas vagas na gar. Salão (60m2) quatro qtos. c/arms. (1 revers.), 3 banhs. socs., deps. compl. etc. Infs. 22-7307 — CRECI 1388 — J. SANTOS.

APARTAMENTO — Vendo 3 qtos., sala, deps. empr., gar. R. Humberto de Campos, 746 apto. 103 — Leblon.

AV. EPITACIO PESSOA, 798 — Apto. 501 — Vendo magn. apto, c/160m2, frente p/Lagoa, hall, 2 grandes salões sociais, jard. inverno, galeria, 3 grandes dormitórios c/arms. embs., 2 banhs. socs. côr, grande copa, espaçosa coz., área c/lavand., deps. empr., gar. Ver local. Tratar 36-3459, 36-6506 — CRECI 1157.

APARTAMENTO sl., 2 qts., dep. compl. NCr$ 50 mil, facilitadíssimos. Hermann de Farias, CRECI 536. Tels. 57-3649 — 52-2992.

AVENIDA BARTOLOMEU MITRE, 647 — Vendo vazio, ótimo, frente, 140,00 m2, entrada 50 000, saldo muito fac. Ver hoje o 101, das 10/12 e 15/18, com A. Ponce de Leon — 26-2706 — CRECI 98.

AVENIDA Vieira Souto, 546, Ed. de luxo, vendo 4.º andar, ap. 2 quartos, sala, cozinha e banheiro em côr, armários emb., sinteco, dep. para empregadas, boa área etc. Chaves na mesma Av. n.º 298. Preço 110 mil c/ financiamento.

COBERTURA — Nova c/ piscina, esq. de Vieira Souto, em ed. de 4 pav., outra no Pôsto 6, Arilson Bakx Imóveis. CRECI 1 112. Tel. 57-7309.

DELFIM MOREIRA, 320 — Vdo. o ap. 402. Ed. superluxo, 200 m2 — Preço 230 000 fixos, fac. — Ver c/ encarregado. Tel. 37-2464, direto c/ proprietário.

IPANEMA — Av. Epitácio Pessoa — Apartamento de sala e quarto separados, banheiro, cozinha, e área de serviço, quintal ajardinado. Otima localização, possibilidades de am-liação. — Entrega imediata. Tratar na CLC. Companhia Lançadora de Condomínios. Responsável: Giusto Morelli. CRECI J.11 — 201. Rua do Carmo, 17, 2.º and. Tel. .... 31-2677 e 31-1546.

IPANEMA — Ap. vendo motivo mudança outro Estado finamente mob. em jacarandá, sinteco, pint. nova, vista Lagoa e praia. 1. peças de frente, const. de entrada salão, 3 qts., com arm. emb., 2 banhs. sociais dep. comp. de emp. e garagem NCr$ 140.000 à vista. Diariamente com o prop. Rua Visconde de Pirajá, 630 ap. 805.

IPANEMA — Proprietario troca casa em Ipanema, com terreno de 12x21, na R. Nascimento e Silva, próx. à Praça N. S. da Paz, por apto. de frente no mesmo bairro e quadra na praia. Negocio direto, não se aceita intermediário. Tel. 25-6800.

IPANEMA — Rainha Elisabeth n.º 685/502. **3 qts., 2 ss., etc. Vista p/ mar. 140 mil. Tel.: 27-5185.**

IPANEMA — Vendo excelente apartamento na quadra da praia 1 por andar em predio de luxo para pronta entrega — Ricamente decorado. Será entregue com todos os armarios embutidos, tapetes, cortinas etc. Composto de vestibulo, 2 salões, saleta, ótima, 4 quartos, rouparia, 3 banheiros sociais em cores e pisos de marmore. Copa, cozinha, área de serviço e dependencias completas de empregada e garagem — Ver diariamente na Av. Rainha Elisabeta n. 664 — apto. 401 — Aceito como parte de pagamento imovel menor. Tratar hoje domingo com o Sr. Boto pelo tel. 36-2390 — Demais dias tel. 52-4903 — CRECI 3.

IPANEMA — Aptos. c/sala, 2 qtos. ou sala, 3 qtos. Preços excepcionais. Constr. alvenaria. Ruas Nascimento Silva e Alberto Campos. Tratar urgente, motivo fôrça maior, Martins — CRECI 1389 — Tel. 42-0520.

IPANEMA — Ótimo apto., sala, 3 qtos., vazio, prédio pequeno, um p/andar, p/residência ou consultório. Preço NCr$ 56 mil. Facilito, I. M. C., 52-2809 e 52-8251 — CRECI 577.

IPANEMA — Vende-se R. Visconde de Pirajá, 463 apto. 303 — Frente c/saleta, sala, coz., banh., magnífica vista. Ver c/port. e tratar na IMOBILIARIA CARTAGO LTDA., R. Santa Luzia, 799, sobreloja. Tel. 32-5390 e 42-5889.

IPANEMA — Vdo. magnífico ap. de 2 salas, 3 qts., toil. soc., 2 banhs., copa-coz., dep. compl. de empr., garagem. Apenas 1 p/ andar. Inf. 27-1025 — QUEIROZ — CRECI 1 249.

IPANEMA — Ap. luxo, 4 qts., 2 sls., 3 bhs., 2 qe, garagem. Temos vários. Visc. Pirajá, Lagoa. Praia. Prontos e em final de construção. Inf. Sr. Fontes. 47-3501 e 2a.-feira 52-5318. CRECI 1 338.

IPANEMA — Rua Prudente de Morais, 1 259, ap. 201. Lado da sombra entrega p/ Junho 69, c/ 250m2, vendemos c/ 2 vagas de garagem, 3 quartos c/ arm., living, sala p/ refeições, 3 banhs. sociais em côres, copa e cozinha modernas, área ampla, deps. p/ emp. Preço, condições e visitas c/ IMOBILIARIA MOLINARI LTDA. Av. Copacabana. 647 s/ 1004/3 — Tels. 37-7436 — 56-4034 J-306 — CRECI 680.

IPANEMA — Vendo terreno de 10 x 45, zona do agrião, preço 900 mil. Detalhes só pessoalmente. Tel. 22-2466 — CRECI 1 310. Denadai.

IPANEMA — Gomes Carneiro, 124, ap. 803. Vende-se otimo ap., sala e quarto sep., banh. completo, cozinha, área de serviço e demais depend. Ver no local, diariamente, Romulo Moleda. 22-9020. 7 de Setembro, 88, s/411. CRECI 147.

LEBLON — Av. Niemêier - Vendemos triplex excepcional SINCERY — Armênio — CRECI 967. — 56-0026 — 56-3412.

LEBLON — Quarto, sala, coz., banheiro côr, área, dep., gar. R. Gen. Urquiza, 242 ap. 115.

LEBLON — Vendo apartamento em 1a. locação para pronta entrega. A mais espetacular vista da zona sul. Todo de frente — Composto de vestibulo, amplo living, sala de jantar, 3 quartos, toalete, 2 banheiros sociais, copa, cozinha, área de serviço, 2 quartos e banheiro de empregada. Garagem com direito a 2 vagas. Dois apartamentos por andar. Predio de luxo. Ver diariamente na Rua Timóteo da Costa n. 623 — apto. 1 002 — esta rua começa na Visconde de Albuquerque, 517. — Condições inéditas de pagamento — NCr$ 44 000,00 de entrada e o saldo em 24 prestações mensais sem juros e sem parcelas intermediarias de NCr$ 6 500,00. Tratar p/ telefone 52-4903 com o Sr. Tolentino a partir de 2a.-feira —

LEBLON — Vendo uma casa para colégio, embaixada, residência etc. Tratar R. Ronald de Carvalho — 132, ap. 902 — Copacabana.

LEBLON — R. Capitão César de Andrada, 40 — Quase esq. c/Av. Visc. de Albuquerque. Entrega em 5 meses. Apto. de salão, 3 amplos qtos. c/arms., 2 banhs. sociais de luxo, compl. deps. de serviço e gar. Ver no local. Fino acabamento da CONSTRUTORA SANTA ISABEL. Tels. 42-0923 e 52-9729.

LEBLON — Vendo por preço excepcional, excelente apartamento térreo, de sala, 3 qts., e dep. de empr. precisando pinturas. — Outros detalhes pelo tel. 28-2702 — Abrahão Coêlho, CRECI 746.

LEBLON — Vendo apto. de luxo um por andar, predio de 4 pvs. pilotis, na Av. Gen. San Martin n. 295 — quadra da praia, 2 salas, 3 qts., 2 banhs. coz., dep. de empregada e garagem, subsolo — 150 mil. Tratar no local.

LEBLON — Av. Rodrigo Otávio n. 226, vazio de frente com 2 salas, 1 quarto, cozinha e banh. Preço 35 000 a combinar em 24 meses — Ver no local e tratar 52-1446 e 32-1059 — CRECI n. 404.

LEBLON — Vendo fino ap. Edifício centro de terreno 1.º ap. 102 sobre pilotis, c/ 4 quartos, 2 salas, 2 banh., toilete, armar. emb., copa, coz., dep. emp. e garagem. Base NCr$ 250.000,00 p/ financ. Inf. Odair Xavier, tel. 57-0942. CRECI 389.

LEBLON — Vendo ap. 4 qts., 2 salas, final construção. 110 mil, 26-0149 e 57-2316 — CRECI 1 080.

NA RUA JOÃO LIRA, ap., sala, quarto, coz., banh., var., área c/tanque, frente. Tratar 36-4019 — CRECI 935.

NOVO fte. 4 qts., 2 banhs., 2 vagas 200m2 — P. Leonel França, 180 ent. 60 000 pte. a comb. rt. 750,00 — 15 anos, tenho outro lto. praia 380m2 p/ ver tel. 23-1214 C. 644.

OPORTUNIDADE — Frente, vista espetacular, 20 ms da praia, 1 p/ and., sala ampla, 3 qts., etc. Dep. emp., arm. embut. 60 mil entrada, saldo a combinar. Financiado ou não (de 1 a 5 anos). R. General Urquiza, 16 ap. 201. Das 15 às 17 hs. c/ prop. 27-7752.

PRUDENTE DE MORAIS — Vazia — Vendo ou troco casa (aceito apt. parte pagamento) em rua particular, de alto gabarito, c/4 pavtos., c/5 qtos., 2 salas, copa, coz., área e deps. empr. Estacionamento de 2 carros. Tratar fones: 32-7445 e 32-0568. Av. 13 de Maio, 45 g/602 — CRECI 1187.

PREDIO de luxo, um por and. 4 pav. c/ salão, 3 qts., 2 banh., garg. etc. Outro na Pça Gal. Osório de fte. s/ garag. Arilson Bakx Imóveis, CRECI 1112. Tel. 57-7309.

VENDE-SE ap. 501, Rua Visconde Pirajá, 571, ót. sala, 2 qts., coz., banh., 2 áreas serv., qt. e banh. emp. Preço 75 mil fac.

VENDE-SE ap. residencial — Comercial. Sala, banheiro, kitch. — NCr$ 20 000,00. Rua Visconde de Pirajá, Emílio, tel. 47-0567.

VENDO R. Timóteo da Costa, 541 apto. 100 — Quarto, sala conj., banho, kitch. Facilitado. Chaves c/port. Tel. 52-3755.

VIEIRA SOUTO — Oportunidade — Pronta entrega, 3 salas, jardim de inverno, lavabo, 3 ou 4 quartos c/ WC privativo, pequeno pátio interno, ideal para recepções já com instalações para essa finalidade — Escritorio, copa, cozinha e depends. completos p/ serviçais — vaga para 2 automoveis. Base NCr$ 480,00 com sinal de NCr$ 280,00 e o saldo a curto prazo — Informações 56-1745.

GÁVEA — J. BOTÂNICO

APARTAMENTOS NOVOS — Entrega imediata — Unicamente .. NCr$ 10 mil na escritura e o saldo totalmente financiado em prestações mensais de 900 cruzeiros novos — Os apartamentos são vendidos a preço fixo sem juros sem reajustamentos e sem correção monetaria — não tem parcelas intermediarias — Sala e 2 quartos, banh. social completo cozinha e deps. completas de serviço e de empregada. Edifício c/ pilotis, 3 elevadores e linda vista para Botafogo, Lagoa e Jardim Botânico — Ver no local — Rua Ministro João Alberto n. 100 — (entrar na Rua Eurico da Cruz e dobrar a 1a. à direita) com os Srs. Leite ou Samuel ou diretamente na Avenida Graça Aranha n. 174 - 516 — Tels. 52-0866 e 42-5206. CRECI 1160 — J. Gomes.

APARTAMENTO — Vendo no lugar mais aprazivel do Rio, na Praça do Jacarandás n. [illegible] ap. 102, com salão, 3 quartos, .. 150 m2 etc. Ao lado do Parque Laje — 17 000,00 de entrada e 1 900,00 em longo financiamento particular — Tratar na Rua Hilario de Gouveia n. 66, loja int. 101 — Tel. 56-2453 — CRECI 285.

APARTAMENTO — Vende-se na Rua Marquês de Sabará, 116 — Bloco 23, ap. 201. Perto do Horto Floresta, c/ 1 sala, 2 quartos, cozinha c/ pia e tanque e banheiro. Ver diàriamente c/ D. Leopoldina, à vista NCr$ 10 000.

A SEGURANÇA IMOBILIARIA — vende excelente ap. de quarto e sala sep. c/ deps. completas — area de serviço, 1a. locação, 40 milhões financiados em 24 meses. Ver local, Pç. Santos Dumont n. 64, ap. 603 — Chaves com o porteiro. Infs. Seção de vendas. Av. Copac. n. 647, gr. 1105 — Tel. 56-8930. CRECI n. 295 — N. B. em frente ao Jóquei.

GAVEA — Casa com piscina. Projeto Marcos Vasconcelos. Final de construção, pronta p/ morar. Alexandre Stockler, 13. Santa Inês. 180 mil.

GAVEA — Vende-se em prédio antigo, ap. com 2 quartos, boa sala, área c/ tanque e dependências, precisando de obras. NCr$ 36 mil com 16 de entrada. Ver na R. das Acácias, 201, ap. 201. Tratar com Sr. Silva, pelo tel. 22-0482.

JARDIM BOTANICO — Vende-se o ap. 101, tipo casa, com jardim e quintal, da R. Santa Heloísa, 18, de 2 qts., sl., deps. e garagem em terreno de 11x30, c/ somente 2 unidades. Preço NCr$ 27 500, à vista e o saldo em 20 meses. Ver no local das 16 às 17,30, exc. domingos. Tratar c/ Artur. CRECI 1 514. R. México, 11, gr. 502. Tel. 22-1055 e 52-3873.

JARDIM BOTANICO — Rua Ministro João Alberto, 100, ap. s/ 503 — 1a. locação, panorama amplo da Lagoa. Vendemos vazio c/ 2 quartos, sala, banh. social, copa-cozinha, área, deps. p/ emp. NCr$ 25 000,00 de sinal, saldo NCr$ 25 000,00 de 2 a 3 anos ou p/ pagto. à vista NCr$ 45 000,00 — IMOBILIARIA MOLINARI LTDA. Av. Copacabana, 647 s/1004/3. Tels.: 56-4034 — 37-7436 J-306 — CRECI 680.

JARDIM BOTANICO — Vdo. bela resid. c/ linda vista p/ lagoa. — Constr. nova, 2 pavtos. e divs. deps. gar. etc. Terreno: 13,50 x 45m — Preço base: 280 mil c/ 50% fin. Aceit. prop. p/ pag. à vista. Tratar Av. Alte. Barroso, 97 s/ 1107 — Tel. 22-8326 — CRECI 654 — Lourival.

JARDIM BOTANICO — Vendo ap. salão, varanda, 3 qts., banh., copa-cozinha, dep. emp., garagem, pintado, lugar tranquilo. 65 000 à vista ou 35 000 entr. saldo financiado. Chaves port. Rua Aluru n.º 47 303. Tratar tel. 47-1050.

JARDIM BOTANICO — Lagoa, casa de luxo c/ 350 m2, em terreno de 10x40 c/ 3 pav., salão de 80 m2, 5 qts., banhs. de mármore e escr., roup., garag. etc. Arilson Bakx Imóveis. CRECI 1112. Tel. 57-7309.

LAGOA — Edifício em centro de terreno. Alto luxo. Pronta entrega. Vista deslumbrante. Salão sala de jantar, 4 quartos, 2 banheiros, toalete, copa-cozinha, 2 quartos e W. C. de empregada, 2 garagens — Ar condicionado e demais especificações de luxo — Tratar na CLC — Companhia Lançadora de Condomínios. Responsável: Giusto Morelli — CRECI J-11-209 — Rua do Carmo, 17, 2.º andar. Tels. 31-2677 e 31-1546.

LAGOA — CASA — Vende-se c/ grande jardim, alto luxo — 750 m2 construídos com ar condicionado central — SINGERY — Armênio — CRECI 959 — 56-0026 — 56-3412.

LAGOA — Vendo apt. pronto, luxo salão, 3 qts., 2 banhs. socs. Deps., garagem. Rua Almirante Guilhobel 110. Tel. 46-8630 ou 29-3633.

BARRA DA TIJUCA — R. DOS BANDEIRANTES

BARRA DA TIJUCA — Oportunidade, 2 qs., sl., dep., gar. tda. ajard. Ver na Av. Sernambetiba 3 100 — casa 96 — Tratar na PAVE S. A. — Fones 52-0386 — 22-8052 e 22-1260 — CRECI n. 1 571.

BARRA DA TIJUCA — Oportunidade, terrenos frente a praia — Ver na Av. Sernambetiba 3 100 c. [illegible] — Tratar PAVE S. A. — Fones 52-0386 — 22-8052 e .. 22-1260 — CRECI 1571.

BARRA DA TIJUCA — Vendo 3 lotes no Jardim Oceanico, sendo 1 residencial e 2 comerciais. Todos muito bem localizados — Informações aos domingos na Av. Olegario Maciel n. 440 — Demais dias pelo tel. 52-4903 c/ o Sr. Tolentino — CRECI 3.

BARRA DA TIJUCA — Apartamento de cobertura em 1a. locação, frente p/ praia. Terraço com 185 m2, area construida de 160 m2 com 2 salas, 3 quartos, 27 m2 de armarios embutidos, banheiro social completo c/ boxe, ampla copa-cozinha, deposito, area de serviço com tanque e armario e banheiro da empregada com boxe. Ver diariamente na Av. Sernambetiba, 1 976 ap. C-01 — Atendimento aos domingos na Av. Olegario Maciel n. 440 — Demais dias pelo tel. 52-4903 com o Sr. Wilson — Entrega imediata. Entrada de NCr$ 60 000,00 e o saldo financiado em 24 meses — CRECI n. 3.

BARRA DA TIJUCA — Terreno maravilhoso em frente ao Golf Clube, Rua Luís Capriglione, com 2 400 m2, telefonar 2a. feira, para Dr. Duarte, das 14 às 18 horas. Tel. 47-4310.

BARRA DA TIJUCA — Vendo 2 terrenos juntos 30 x 35. Próximo Bar Flamingo. Preço 140 000. Tel. 56-5409, prop. Mary.

BARRA DA TIJUCA — Vivenda da Barra — Vende-se terreno. Tratar Tel. 58-9541.

RECREIO DOS BANDEIRANTES — Vendemos os lotes 1 a 15 da Quadra 285, com 1 342 m2, junto à praia e ao clube. Preço NCr$ 20 000,00 cada. A. BARRETO — IMOVEIS — Tel. 32-9485 — CRECI 177.

RECREIO DOS BANDEIRANTES. Vendo terreno com 26 000 m2 localizado entre o Motel Country Clube e o viaduto, 65 metros de frente para a pista asfaltada, na BR-6 Terreno todo cercado com agua propria, limpo e plano. — Plantado com casuarinas, eucaliptos, coco e caju. No local p/ mostrar, procurar o zelador Sr. José. Informações aos domingos na Av. Olegario Maciel n. 440 — Demais dias pelo tel. 52-4903 com o Sr. Tolentino — Financiado em 20 meses. CRECI 3.

VENDO ap. de frente p/ o mar, c/ 2 quartos c/ arm. emb., salão, jardim de inverno, banh., coz., área com tanque, qt. e banh. de empreg. e garagem. Ver e tratar no local à Av. Sernambetiba n. 1100, ap. 101 — Joel Goulart — CRECI 59.

VENDO 2 lotes 10 x 40 cada, próximos Largo da Barra. Procurar Ari ou Carl. Av. Fleming esquina Sorimã.

BOM ap. 2 qtos., boa sala, sinteco, banh. e coz. azulej. até o teto, gar. dep. compl. T. 56-1301

CONDE BONFIM — Vazio, living, 2 qts., etc. NCr$ 45 mil, financ. Dr. Dirceu Abreu. Av. Rio Branco, 120, s/loja. 42-1330, 22-6302.

CASA vazia — Precisa pintura. Terreno plano 7x50. Rua Barão Sertorio 71. NCr$ 60 mil. Dr. Dirceu Abreu. 42-1330. 22-6302.

CASA 2 pavtos., vendo, Rua Jorge Lóssio, 33, ver das 10 em diante.

CASA 2 andares na R. Bom Pastor, 474 c/2 salas, escritório, 3 qtos., varanda, terraço, gar. Ver no local. Infs. c/Vasconcelos. Tel. 31-2563 — CRECI 1266.

CONDE DE BONFIM — Vende-se excepcional ap. 2 sls., 3 qts., dependências, garagem. Ver, tratar Conde de Bonfim, 491, ap. 204.

CASA —Saens Pena — 2 pavts. Rua part. local p/ carro. Bom preço R. Jorge Lóssio. 59 c/ 1.

COBERTURA — Vendo R. C. Bonfim, perto I. S. Corações, 500 m2, 4 q., 2 s., vaga, etc. NCr$ 165 000 c/ 80 000, saldo 15m. Visitas 22-4856 e 34-0782.

CASA — Vende-se tipo vila — 3 moradias independentes, 4 quartos independentes, 1 casa está vazia. NCr$ 55 000 fac. Rua Itapiru, 612 c/ 21 — Não é no morro, subindo a escada 1a. casa a direita.

CONDE DE BONFIM, 66, ap. 601 — 140 m2 acabamento a óleo, azulejos até o teto, sol pela manhã, todo de frente, salão, 3 quartos c/ armários embutidos, 2 banheiros sociais em côr, cozinha e dep. de empregada c/ arm. embut., grande área, garagem. — 120 000 a combinar. Ver e tratar no local c/ o proprietário.

CATUMBI — Vdo, R. Navarro, ótimo ap. de 2 qts., sl., deps. e garagem. 35 mil, Tr. Florentino, tel. 23-5004 — CRECI 286.

CONDE DE BONFIM — Vende-se lindo apartamento de dois quartos, sala dependências, situado em cobertura. Ver hoje das 10 às 13 horas à Rua Alzira Brandão, 87, ap. C-01. Tratar pelo telefone 43-8663, segunda-feira.

INDEVASSAVEL... [illegible] te, saleta, sala grande [illegible] separad[illegible] cozinha e [illegible] completos de [illegible] 9 000,00. Sinal 50[illegible] 2 anos T. Price. Aceita-se oferta à vista. Tratar com proprietário Sr. Moysés. Horário comercial — Tel. 48-2878.

MARIZ E BARROS, 1083 — Vendo ap. 603 (fr.) p/ ent. imed. c/ qt. e sl. indep., coz., banh. — NCr$ 26 mil, sendo NCr$ 13 mil entr., saldo Tab. Price. Neg. dir. c/ propr. Fones 38-5028 e 32-8930 — Ver no local a partir de hoje (13 às 14 hs.)

PROPRIETARIO vende ap. luxuoso frente, 2 sls em Parquet, var., 3 qts. gdes. c/ armários, banh. e lavabo, copa e coz. Troca por ap. menor em Ipanema — Leblon. Ver domingo das 14 às 19 hs. Tel. 28-6321 — H. Lôbo, 142/401.

PRAÇA SAENS PENA — Cobertura duplex, vendo junto I. S. Corações, 500 m2, 4 qts., 2 sls., vaga, etc. Mais linda bairro. Visitas 22-4856 e 34-0782.

PRAÇA S. PENA Rua Cde. de Bonfim, 383 ap. 805, 2 sls., 2 qts., dep. emp., banh. compl., c/ telef. Trat. ao lado n.º 377/608. Tel.: 54-4692. CRECI 201.

PROXIMO Conde Bonfim, ap. 105 Uruguai, 487, Frte. nôvo, 3 qts., sl., ban., coz., dep., área, lug. p/ auto. Chaves c/ port. Estudo proposta. Trat. 61-6790, 42-9917, L. Carioca 5, Dirson Lisboa Cruz — CR. 45.

RIO COMPRIDO — Vende-se ap. vazio, para entrega imediata, com 3 quartos, salão, banheiro em côr e dependências de empregada. Ver na Rua Aureliano Portugal, 59, ap. 302. E tratar na Rua do Carmo, 38, sala 507, telefone 42-1597 — CRECI 1 366. Pinheiro.

RUA ITAPIRU — Vdo. ap. de 2 qts., sl. e deps. c/ 9 mil à vista e o saldo a comb. — Florentino, tel. 23-5004 — CRECI 286.

RUA SÃO FRANCISCO XAVIER, 90 — Vendo ap. 702 — Nôvo, frente, 2 qts., sala, dep. completas. Ver hoje até 14 horas

RUA ENG. ERNANI COTRIM fte., sl. (18m2) 2 qts., dep. compl. vaga carro NCr$ 50, 38-6644 (Ac. BNDE-88).

RUA DESEMBARGADOR IZIDRO, 22, ap. 202 e 402 sl., 3 qts., dep. comp. 1a. locaç. fte., direto c/ Lourival. Trat. Cde. Bonfim, 377/608. Tel.: 54-4692 Pça. S. Pena (C. 201).

RIO COMPRIDO — Vende-se ap. 2 qts., 2 s. e demais dependências. Av. Paulo Frontin. Tratar R. Carlos Vasconcelos, 47 das 14 às 17 hs. ou pelo tel. 48-3235, das 12 às 17 hs. Amélia — A vista 39 000,00 ou 50 000,00 financiados.

RESIDENCIA — Avenida Paulo de Frontin, 149 — Vende-se magnífica residência em centro de terreno 11 x 40 m composta de 2 blocos, sendo o primeiro: sala dupla, copa dupla, cozinha americana, 3 quartos, sendo um duplo, banheiro completo e o segundo, living-room 40m2, 2 bons quartos, salão de costura, lavanderia, despensa, quarto de empregada, amplo jardim, garagem etc. Ver domingo de 9 às 17 horas e tratar no local.

RIO COMPRIDO — Vdo. casa R. Campos da Paz n.º 2 — 2 sls., 2 qts., b., lugar p/ carro dep. emp. ent. 25 mls. Total 55 mls. — 58-9799.

RUA LEOPOLDO, 136 próx. Rua Barão de Mesquita, vendo apto. 402, 3 qtos., sala, banh. luxo, coz., gar., entrada NCr$ 30.000. Ver no local, vazio, 1.ª locação. Tratar tels. 22-8751 e 42-0900 — CRECI 1399 — Cavalcante.

RIO COMPRIDO — Ap. novo — Vendo 2 qts., sl., dep., gar. e tel. Sinal: 22 mil. Aceito carro, resto 250,00 mês. R. Itapiru, 1322 — 401.

RUA URUGUAI, 487 ap. 506 — Vdo. em 1a. locação, ótimo ap. de 3 qts., sl., 2 banhs. sociais, deps. e garagem. Ver e tr. p/ Tel. 23-5004. Creci 286.

SAENZ PENA e Alto da Boa vista — Troca-se ótima casa na Rua General Roca, 475 por casa no Alto da Boa Vista. Aceita-se também proposta de venda. Tratar Dr. Ulisses — 48-6853.

TIJUCA — Casa belíssima, nova, vendo para família de alto gabarito, em centro de terreno, c/4 quartos, 2 banheiros de luxo, 2 salas principais, sala de almoço, sala de estar, 2 quartos de empregada, salão de festa c/70,00m2, garagem para 2 carros. Tratar na Rua do Carmo n.º 38, s/507, tel. 42-1597. Pinheiro — CRECI 1 366.

TIJUCA — Local privilegiado — Terreno 1 600 m2 — PAVE S. A. — Fones 52-0386 — 22-8052 ou 22-1260 — CRECI 1 571.

TIJUCA — Compro casa ou ap. nas imediações, à vista ou a prazo — 48-7132. Para particular.

TIJUCA — S. Franc. Xavier, 212/202, sl., 3 qts., s/ dep. ou 2 qts., c/ dep., gde. área serv. prédio nôvo, 52 mil, 27 ent. saldo 2 a. — 37-1419 — CRECI 1329.

TIJUCA — Rua Dr. Satamini, 95 — Vende-se luxuoso ap. de 1a. locação em prédio de 4 andares c/ sala, quarto e dependências completas e entrada de serviço independente da social, de fino acabamento, sinteco, vulcapiso todo pintado a óleo, armários embutidos, banheiro em côr. Ver diàriamente c/ porteiro.

ZONA NORTE

PRAÇA DA BANDEIRA — SÃO CRISTÓVÃO

AREA de 29 x 16, R. Bela, 292 e 298, prédio antigo, fim de contrato. Vendo ou aceito participação em reconstrução ou outro negócio. Cartas p/ port. dêste Jornal sob o n. 153 708.

BENFICA — Vendo casa 2 qts., 2 salas e dependências. Rua Costa Lôbo, 57, casa 10 entrego vazia.

CASA — Vendo à Rua Prefeito Olímpio de Melo, 1 004, c/ 1 sala, 2 quartos, dep. completas, jardim, vaga carro, ótimo local. Apenas 30 mil, c/ 10 mil financiados, como aluguel. Tratar Escritório Carvalho, Rua Rodolfo Dantas, 111/201. tel. 37-3094. — (CRECI 768). Inclusive hoje.

PRAÇA DA BANDEIRA — Vdo. próx. ao I. Educação, ap. de frente c/ 3 qts., sl. e deps. 45 mil c/ 25 à vista. Tel. 23-5004 — CRECI 286.

PRAÇA DA BANDEIRA — Aceitamos o IPEG — Vende-se excelentes aps. conjugs. Inquils. notifs. Entrevistas pelo tel. 32-4049.

RUA SÃO CRISTOVÃO, 1118, ap. 308 — Vdo. c/ 2 qts., sl. e deps. Ver Florentino ,tel. 23-5004 — CRECI 286.

SÃO CRISTOVÃO — Vendo terreno na Rua General Bruce, 945/953 com 1 150m2 ótimo local para industria. Edifício de apartamentos. Tratar com o proprietário na Rua Eleuterio Mota, 116 — Olaria ou pelo tel. 30-9352 — Sr. Honório.

RUA S. JANUARIO 805 — Vendo o amplo ap. 404, c/ 2 qts., sls., coz., banh., área e dep. emp., pint. nova, estacionamento próprio. Financio em 3 anos. Visitas p/ tel. 23-0459.

SÃO CRISTOVÃO — Vendo apt. 403 Rua São Januário n.º 805, com sala, dois qts., dep. comp., pint. óleo, fino acabamento, vazio. NCr$ 50.000 com 20. de ent. e 25 de 1,200 sem juros. Tratar Rua das Marrecas 40, sala 705. Tel. 52-5481. CRECI 794.

SÃO CRISTOVÃO — Vendo apto. de frente, nôvo, vazio, sala, dois quartos, cozinha, área. Sinal de 15 000 — resto 3 anos. Rua Lopes Ferraz, 31, ap. 101.

SÃO CRISTOVÃO — Vende-se ap. 3 qts., sl., banh., coz., área. Tratar na Rua Emancipação, 26, ap. 201.

SÃO CRISTOVÃO — Vende-se ap., 1 quarto, sl., banh., coz., área. Tratar **na Rua Emancipação, 26, ap. 301.**

TIJUCA — R. COMPRIDO

APARTAMENTOS na Rua do Matoso n. 125 — Vendemos com sala, quarto, banh., coz., area. — Financiamos em 30 meses sem juros com entrada de NCr$ 10 mil — Temos inclusive um apto. de cobertura — Veja no local com os Srs. Luís ou Haroldo — na portaria do edifício. Tratar à Av. Graça Aranha n. 174-516 — Tel. 52-0866 e 42-5206 — CRECI 1160. J. R. GOMES

APARTAMENTO TIJUCA — Vendo a uma quadra Saens Pena, sala, j. inv., 3 qts., banh., coz., dep. empreg. Rua Guapiara 31, ap. 103. Chaves port. Tratar Av. Rio Branco 185 s/ **316. Tel. 42-9691. CRECI 1441. AR.**

AMPLO, vazio, 2 salas, 2 qts., garag. etc. Visitem. Chav. local. Uruguai, 534 ap. 104 p/ 20 mil entr. Tel. 52-8727. Silva. Creci 1586.

APARTAMENTOS PRONTOS. — Pode mudar — Vendo na Rua do Matoso n. 171, os aptos. .. 206 e 201. Sala e 3 quartos c/ deps., 2 banhs. socs., e sala e quarto separados, banh., coz. area etc. — Veja no local com os Srs. Gonzaga ou Júlio diariamente até às 18 horas. — Os aptos. tem garagem. Tratar na Av. Graça Aranha n. 174 - 516 — Tels. 52-0865 e 42-5206. — CRECI 1 160 — J. Gomes.

APARTAMENTO 406, vazio c/ sinteco, nôvo na Rua Felix da Cunha, 38 Tijuca próximo a Rua Conde Bonfim, c/ 3 espaçosos qts., salão, espaçoso banh. social, grande área, cozinha, copa, quarto e banh. empregada, garagem — Edifício pilotis o melhor da rua NCr$ 60 000 de entrada restante a combinar. Ver direto de 9 às 16 hs. Tratar no escritório, Rua da Quitanda, 30, 2.º and. s/ 209 — 52-2899 ou 22-1207. Fernandes — CRECI 400. Centro.

APARTAMENTO — Vende-se 2 qts., sala, demais dependências. Luís Gama, 4, ap. 105. Chaves: encarregado.

APARTAMENTO NA TIJUCA — Vende-se 2 juntos ou separados, vazios, c/ 2 qts. e sl., coz., banh. e dep. empreg. R. Major Ávila, 455 ap. 614 e 615. Ver e tratar local, Correia. Hoje, 8 às 12 — outras horas c/ zeladora ou tel. 58-9406. P/ m. oferta.

APARTAMENTO — Vendo na Rua Haddock Lobo, c/ salão, 2 ou 3 qts., saleta, varanda, banh. soc. em côr, coz., gr. área e dep. p/ empr. NCr$ 80 mil c/ 50% em 2 anos. Tel. 22-7511, A. S. Sobrinho. CRECI 1549.

ACEITO oferta em 30 meses ap. novo frente, esquadria alumínio, salão, 2 banh. cor, 3 q., armarios garagem etc., 2 por andar, na Praça Af. Pena. Inf. 31-0547 e 58-5923. C. 953.

APARTAMENTO 401, fte. c/ sl., 3 qts., depends. completas, garag. próx. Col. Militar, R. São Franc. Xavier, 352, na portaria — Tel. 31-2536 — Vasconcelos — CRECI 1 266.

APARTAMENTO — Na Rua Visconde de Figueiredo, frente com salão, 2 qts., banh. coz., depends. garag. Sinal 30 mil, p/ mês. 295,00 — Tel. 31-2563 — Vasconcelos.

APARTAMENTO — Tijuca — Vendo em ed. de pilotis, c/ 3 qts., sala, coz., banh. e dep. empreg. Financio 50%. Ver local, R. Silva Teles, 48, ap. 104. Tratar Av. Rio Branco, 185, s/ 316, Telefone 42-9691. CRECI 1 441 — Ar.

APARTAMENTO NOVO — De frente, com ampla sala, ótimo quarto e demais dependências, sinal NCr$ 10 mil e saldo financiado sem juros, sem correção. Ver na Rua do Matoso, 125, ap. 212, diàriamente com Sr. Aroldo ou André. Detalhes na Av. Graça Aranha, 174, sl. 516. Tels. 52-0866 ou 42-5206.

BELA COBERTURA luxo duplex c/ 420 m2. **A mais linda da Tijuca, 220 mil. Fin. R. Ernâni Cotrim, próximo C. Bonfim. Falcão — CRECI 745 — 36-3788.**

TIJUCA — Ap. junto Cde. Bonfim, 2.º and. c| ampla vista, 4 qts., living., sl. alm., tôdas dems. deps., garagem, play-ground, alven. pronta, 55 000 facilits. 18 meses e 12 prest. mens. de 1 000 — Ouvidor, 183, s| 303 — Tel. 43-5340 — JACY PORDEUS, CRECI 1282.

TIJUCA — R. Uruguai, quase esq. de C. Bonfim. Ap. nôvo, de frente c| sala e quarto separados, banh., coz., deps. de emp. e área. Pço. 45 mil financ. Inf. 57-4381 — 56-6025 — CRECI 758.

TIJUCA — Ótimo ap. 1a. loc. salão, 3 qts. 2 banh. soc., dep. compl. Rua Haddock Lôbo, 437/501 — Preço 85 000 c| 50% rest. comb. Visitas diárias das 14 às 17,00h. Tratar fone 52-7470.

TIJUCA — Vendo aps. sala, 2 qts., d. dep. garagem 1a. locação. Sinal 25 mil, saldo 30 mil em 24 meses. V. Prof. Gabizo, 231, apto. 306. T. p| tel. 49-0747 — Chaves com porteiro.

TIJUCA USINA — Troco ap. salão, 3 qts. grandes, banheiro completo, dep. empr. garagem em local privilegiado, ótima construção clima de Petrópolis. Por outro na Tijuca ou zona sul, 1 ou 2 qts., c/ garagem, recebendo a diferença. 52-2034. Sousa.

TIJUCA — Ótima oportunidade. Vende-se na Rua Sarvê, 30 ap. 202, ap. de 2 salas, 3 quartos e dependências, a 5 minutos da Praça Saens Pena. Tratar diretamente com o proprietário no local. Tel.: 54-1095.

TIJUCA — Vendo excelente ap. de cobertura de sala, 4 quartos, 2 banheiros e demais dependências, na Rua Cde. de Bonfim n.º 1 279. Ver com o síndico. Tratar diretamente com o proprietário. Tel.: 54-1095.

TIJUCA — Vendem-se ótimos apartamentos, sala, 3 quartos e sala, 2 qts., demais dep. preço fixo irreal., partes facil e financ. entrega 8 meses na R. Homem de Melo, 66 tel.: 38-9214.

TIJUCA ao lado do Hospital da Penitência, vendo urgente ap. c| 2 quartos, sala, cozinha, 2 banheiros e etc. 15 000 de entrada restante a combinar. Rua Pinheiro da Cunha, 57 ap. 203 c| o proprietário.

TIJUCA — Apto. grande de 5 q., 1 salão, 2 banhs. soc., dep. amp., lav., 2 vagas gar. Inf. com o prop. 28-3232.

TIJUCA — Vendo urgente apart. 2 q., sl., dependencias, garagem. Entrada facilitada e 25 prestações de 600 — Telefone: 34-9637.

TIJUCA — Vendo na Rua Isidoro de Figueiredo n. 30, magnífico ap. 301 com 148, m2 — 3 qts., salão c| ar condic. copa coz., dep. e garagem — NCr$ .. 80 mil c| 50% de sinal, saldo 30 meses — Infs. e marcar visitas c| o Sr. Bandeira — 37-8225. Celso — CRECI 1102.

TIJUCA — Vendo ap. 2 quartos, sala, cozinha, banheir, depends. completa, 1a. locação. Preço no local, aps. 802 e 702 e 602 — Rua São Francisco Xavier n. .. 318 — CRECI 130.

TIJUCA — Vendo mlap. 3 qts. garagem sinteco ou troco p| casa ou ap. dou dinheiro carro 67 além do ap. R. Zamenhof, 76| 802.

TIJUCA — 2 qts., boa sala, banheiro, cor, coz, e dep. completas. R. Conde Bonfim, perto Souza Cruz. Tratar 38-7699. Sergio.

TIJUCA — Terreno belíssimo vendo com 23 de frente por 30. Preço NCr$ 20 000,00. Proprietário. Tel. 38-6887.

TIJUCA — Vendo ou troco por casa um ap. grande. Tel. .... [illegible]470.

TIJUCA — Saens Pena — Vende-se ótimo ap. 4 quartos, 2 salas, 2 banheiros copa coz. dep. e terraço. Aceitamos oferta à vista. Tel. 48-0202.

TIJUCA — Casa. Vendo na Rua Visconde de Itamarati, 157, 2 salas, 2 qtos., jardim, copa, luxo etc. Condições combinar. Ver e tratar no local com o proprietário até 13 horas.

TIJUCA — Vende-se belo ap. pronto p/ morar, 1a. locação, área 153 m2, 3 qts., sala, coz., banheiro em côr, área e dep. emp. azulejo até o teto, sinteco, garagem à Rua José Higino, próximo a C. de Bonfim — Preço NCr$ 85 000 a combinar. Mais Inf. pelo tel. 58-2665.

TIJUCA — Vende-se casa grande 2 pavs. c/ 4 qts., 2 salões, 2 banhs. copa-coz., qt. e banh. emp. lavand. garagem, jardim, quintal. Terr. 18x30 — NCr$ 250 mil com 50% em 3 anos. Aceita-se ap. peq. como parte pag. — Ver e tratar Rua 18 de Outubro 115 — Tel. 38-7509.

TIJUCA — Vendo terreno 12 por 30. Tratar tel.: 58-0773 de 2 h. em diante.

TIJUCA — Ent. 6 780, sala, quarto separados, revestimento acabado. Rua do Bispo esq. B. Itapagipe. Tel.: 28-7861.

TIJUCA — Vende-se ap. sala, 2 quartos, depend. emp., garagem, Praça Cte. Xavier Brito, 18, 404. Ent. 30, rest. fin.

TIJUCA vdo. prédio com 2 aps. de luxo, tendo cada 3 qts., salão, varanda, garagem, centro terreno vazio, v. junto o separado R. Coronel Correia Lima n.º 95 T. R. Lucídio Lago, 138 s6 CRECI 187 só Tel. 49-9907. Moreira Nelson.

TIJUCA — Vdo. barato casa de vila sl., 3 qts., banh., coz., R. Martins Pena, 48 c| 3. Telefone: 54-0988.

VENDE-SE prédio de esquina com loja e sobrado Rua Barão de Mesquita. Tel.: 38-5832 — Diàriamente até às 14 horas.

TIJUCA — Vende-se o ap. 402 de sala, 2 quartos, depend. de empregada e garagem. Ver na Rua Prof. Gabizo, n.º 213 com o encarregado, e tratar na Rua Afonso Pena 109 ap. 302.

VENDE-SE, casa de vila, 3 qts., 2 sls., terreno 7x30, 26x50. R. Conde Bonfim, 111, c/19, tel. 52-2668 — 52-4228.

TIJUCA — Vendem-se ótimos aps. vazios, com 2 qts., sala, coz., banheiro, área, dep. empr. Ver na Rua Conde de Bonfim, 507, ent. 705 — Tratar em MELLO AFFONSO e Cia. Ltda., na Rua Constança Barbosa n.º 125, 1.º andar, Méier. Tels.: 49-3261, 29-2092 e 29-7695 — CRECI 1 206.

TIJUCA — Vende-se ap. c/ salão, 2 qts., depend. completas e garagem. Rua Deputado Soares Filho 310, com porteiro.

TIJUCA — Vende-se casa, 2 quartos, sala, mais dependências. Rua Conde de Bonfim n.º 972, casa 7. NCr$ 30 000 — 50% — o resto a combinar.

TIJUCA — Vende-se casa 2 pavimentos, garagem, rua residencial. Preço e condições excelentes por estar ocupada com inquilino. Infs. tel. 38-7069.

TIJUCA — Vendo ótima casa, varanda, 2 qts., 2 salas e dep. empr. Base: 40 mil c| 50% entr. Rua Agenor Moreira, 74. Telefone 54-4763. Proprietário.

TIJUCA — Vendo ap. sala, 2 quartos, cozinha, banheiro, dependências completas, área. — 40 000 com metade à vista. Ver no local com porteiro. Rua Professor Gabizo, 343/204.

TIJUCA — Pça. Saens Pena. Vdo. de frente, vazio, 1a. locação, sinteco, vista maravilhosa permanente, excel. ap. 2 qts., sala, banh. soc., coz., deps. comp. empregada e área c| tanq. Ver hoje de 9 às 17 h na Rua Gal. Roca, 801 ap. 801. Corr. resp. Horácio V. da Rocha Filho. Rua 1.º de Março, 17, 2.º and. s/ 3 e 4. Telefones 31-3651 e 31-2580. CRECI 1198.

TIJUCA — Vdo. ap. grande c/ varanda, salão, 3 qts. c| arms., banh., deps., copa, coz., garagem, vazio, na R. Haddock Lobo 281, ap. 201. Pço. combinar. Telefone 22-7226 — 52-1892. — Caliman. — CRECI 1158.

TIJUCA — Vdo. ap. sala, 2 qts., banh., coz., deps. (garagem aluguel), na R. Prof. Gabizo, 81, ap. 507. Ver local e tratar Rua Sen. Dantas 117, s| 2143. Tel. 22-7226 — 52-1892. Caliman. Pço.: 55 mil prazo ou 45 vista.

VENDO uma casa, 2 qts., sala, banh., coz., dep. empr., quintal. R. Barão de Mesquita, 453 c/ 17. Tijuca.

TIJUCA — Vendo casa vazia, laje, 2 qts., sala, copa, banh. social, coz., banh. emp. R. Agenor Moreira, 65. Prop. 88-9554.

TIJUCA — V. ap. luxuoso, frente, salão 3 qts. c/ arms., copa, banh. cor, pintura oleo, otimo predio, garagem, na R. Conde Bonfim, 70, ap. 501, visitas segunda a sábado c/ propriet. Tratar Riocal. R. Sen. Dantas, 117, s/ 2 143, tels. 22-7226 — 52-1892 CALIMAN, CRECI 1 158, pço. 130 mil comb. ou 110 vista.

TIJUCA — Alto Boa Vista — Vendo terreno de 17,30 x 116,00 com casa velha, na Rua Boa Vista, 99. Chaves na farmácia. Tratar Av. 13 de Maio, 43, com Mário — CRECI 493.

TIJUCA — Vende-se o ap. 704 da R. Uruguai, 82 c/ ótima sala, 2 qts., c/ armário, pintado a óleo, persianas, sinteco, copa coz. c/ azulejo até o teto, banh. a côr c/ tanque, qt. c/ WC de empreg. Ver no local. Tratar c/ Arthur CRECI 1 514 R. México, 11 Gr. 502. Tel. 22-1055 e ... 52-3873.

TIJUCA — Vende-se apartamento edf. 4 pav. 2 sls., 3 qts., 2 banhs. e demais dependências. Ver no local R. Antonio Basílio, 111 ap. 202. Somente as segs. e quintas das 14 às 17 horas. Entrega vazio em Maio. Tratar tel. 61-5451 — Paulo ou Hilton.

TIJUCA — Vendo R. C. Bonfim, 422, aps. 808|809 — Ed. Eskie, NCr$ 20 mil cada. Chaves port. Tels.: 22-4163 e 46-0429. Mário — CRECI 610.

TIJUCA — Vendo à R. dos Araujos n. 5, c| 43. Chaves na c| 41. Ver no local. Tr. 7 de Setembro 88, s| 702, tel. 32-4941. CRECI 70 — Léa.

TIJUCA — Rua Andrade Neves 241, ap. 401. 180 m2. Vend. obra prevista entrega 1 ano, 4 qts., 6x30, sl. 45 m2, 2 banhs. soc., lavand. gde. área, deps. compls., garagem. Ótimo preço e cond. pagto. Ver no local e tratar CIRAL. R. B. Ribeiro, 428, lj., tels. 36-6303 e 56-8440 até 21 hs. — Corretor resp. CRECI 896.

TIJUCA — R. Uruguai, 58 — Ótima casa de 3 qts., 2 sls., copa, coz., banh., hall, vestiário, jardim, quintal, 2 garagens. Por 85 mil ent. Ver local. Inf. Pres. Vargas, 529|501. T. 23-4121. C. J-331.

TIJUCA — Av. Paulo de Frontin, 336, ap. 402, 2 qts., sl., saleta, coz., banh., dep. emp., terraço sancas, percianas. Ver local. Inf. Pres. Vargas, 529|501. T. 23-4121 — C. J 331. 9.900 de ent.

TIJUCA — Usina — Vendo 4 aps. 2 qts., sl., coz., banh., área e mais 4 casas de qto., sl., coz., banh., por 140 mil. Ver local c| proprietário na R. Angelo dos Reis, 160. T. 23-4121. C. J 331.

TIJUCA — Vendemos lindo ap. duplex, novo, pronta entrega, na Rua Aguiar, composto de salão, 4 quartos c| armários embutidos, 2 banheiros sociais em cor, copa-cozinha c| azulejos até o teto, quarto e banheiro para empregadas e garagem, pagamento em 3 anos, marcar hora para ver e tratar na Predial Coliseu Ltda., na Rua México, 168, s| 305 — Telefones: 22-4562 ou 32-3809 — CRECI 44.

TIJUCA — Saens Pena — Vendo casa fino acabamento. Rua Carlos Vasconcelos 66, casa 17.

TIJUCA — Vendo ap. sl., q., coz., banh., área com tanque. Finalzinho de construção. 16.000 à vista. Tel. 32-9344. Tratar no local. R. Silva Teles 36.

TIJUCA — Vendo próximo a S. Pena, 1a. locação, entrega em 30 dias, ap. frente, 2 qts., 1 sl., banh. em côr, deps. emp., gar. Sinal NCr$ 12 000,00 nas chaves NCr$ 13 000, saldo em 10 anos. Rua V. Itamarati, 49 and. Tratar: 28-9154 ou 52-1638 das 9 às 17h, Santos. CRECI 757.

TIJUCA — Vende-se casa, salão, 3 qts., copa, coz., banh., dep. p/ emp., garagem p/ 2 carros, 2 entr., preço de ocasião. Tel. 42-4604 (C. I 166).

TIJUCA — Pr. Afonso Pena — Vdo. apto. vazio na Rua Martins Pena n. 43, apto. 102, 1.º andar c| elevador, sala, 3 qts., banh. complet. coz., área, depend. compl. — Facto. pagto. — Visitas até 17h. CRECI 1 565 — 1a. Região — Orlando.

TIJUCA — Vendo ap. cobertura — frente para H. Lobo, sala, 3 qts., coz., banh. dep. empr. Ver c| Orlando das 13 às 16 h na Rua Eng. Adel nº 15 — CRECI 1 565.

TIJUCA — Vendo apto. frente, R. 18 de Outubro, 459 apto. 203 cigar., etc. Preço 80.000 c|50% pela C. E., 15 anos. Tratar tel. 42-5435, das 15,30 às 17,30 hs. CRECI 213.

TIJUCA — Ótimo ap. em construção na melhor rua da Tijuca. R. Itacurussá, 77, frente, c| 3 qts. Preço ocasião. Tel. 28-5331 — Edgard.

TIJUCA — Usina — Vende-se ou permuta-se por aps. bem localizados. Tratar com Edgard. Tel. 28-5331. Pode ser vista qualquer dia.

TIJUCA — Tenho casas bem localizadas na Tijuca, Grajaú, Vila Isabel e permuto por aps. e facilito o restante do pagto. Tratar com Edgard — 28-5331.

TIJUCA — Usina — Vende-se excelente casa na Rua Aristarco Pessoa, 140. Financio com pequena entrada e o restante em 10 anos. Facilito a entrada. Permutando por ap. menor. A casa pode ser vista todos os dias. Tratar com Edgard pelo Telefone 28-5331.

TIJUCA — Compro à vista casas e aps. bem localizados em Tijuca, Grajaú e Vila Isabel. Tratar com Edgard. Tel. 28-5331.

TIJUCA — Rua Afonso Pena, 10 ap. 302. Ver local. Sala, 3 qts., banh., coz., dep. compl. e garagem, vazio. Tel. 52-4840. Creci 621 — Walter.

TIJUCA — Vendo boa resid. próx. Pça. Bandeira, de 2 pav. tendo 2 salas, copa, coz., dep. empreg. e no 2.º pav., 3 qts., banh., varandas. Inf. Tels. 22-7913 e 28-2958. Guimarães. Creci 1338.

TIJUCA — Oportunidade, 1a. loc., frente, fino acab., sl., 2|3 qts., dep., gar. S. Francisco Xavier, 318/401 — 342/310 — Visita tel. 46-8886.

TIJUCA — Vendo ap. c| sl., 2 qts., demais dep., c| vaga de garagem, localização privilegiada. NCr$ 70 000,00 c| 50% e o saldo em 3 anos. Pça. Comte. Xavier de Brito, 18 ap. 204. Inf. Tels. 22-8206, 58-8525. Dernaldo Azevedo. Creci GB 1645.

TIJUCA — Se o seu terreno é bom e está bem localizado. Faço a construção do prédio em troca de aps. no local ou já pronto Copacabana. Tel. 28-5331 — Edgard.

VENDE-SE ap. c| sala, 2 qts., banh., coz. e deps. de empreg. ao lado do Instituto de Educação, R. Felisberto de Menezes 31, ap. 609.

VENDE-SE ótimos apartamentos, para família de alto gabarito, living, sala, 4 quartos, 3 banheiros, 2 quartos de empregada etc. — Rua Itacurussá, 33 de segunda a sexta feira.

VENDE-SE o ap. 203, do Edifício Monte Sinai, na Rua Mariz e Barros, 1 083, c/ sala, quarto e deps. Chaves com o porteiro. Tratar c/ o Dr. Nelson, na R. Visc. Inhaúma, 50, 49, s/ 413, tels. 23-3434, 43-9294. Tijuca.

VENDO ap. 710, Rua Conde de Bonfim, 142, nôvo, vazio, com sala, 2 qts. e dep. compl., com sancas e sinteco. 50 mil fin. ou melhor proposta. Tratar no local com proprietário.

VENDE-SE ap. c/ 106 m2, c/ garagem, 2 arm. emb., persianas e cortinas. Edif. nôvo, s| pilotis. Ver Av. Paulo de Frontin, 451, ap. 302, domingo só até meio dia. Na semana tel. 42 [illegible]8. Base 85 000,00 parte financ.

VENDO grande ap. na Tijuca c| dependências de empregada. Preço à vista 38 000,00 financiado 45 000,00, Rua 18 de Outubro, 25 ap. 403, sábados domingos até às 14 horas — Albino.

VENDE-SE um apartamento em final de construção na Rua Conde Bonfim n. 10. Financia-se a entrada. Tratar tel. 30-3298.

VENDO por somente 36 mil à vista ap. primeira locação, 2 qts. sl., deps. área etc. Ótimo negócio. Ver Av. Paulo de Frontin, 591|309 — Tratar Catete, 314 — sdo. 25-9490 — Trino — C. 1285. Financio.

VENDO — Tijuca — R. Jurupari n.º 36, 5.º and., ap. c| 180 m2. Preço a combinar. Ver c/ porteiro. Tratar pelo tel. 32-9277 — Segunda-feira.

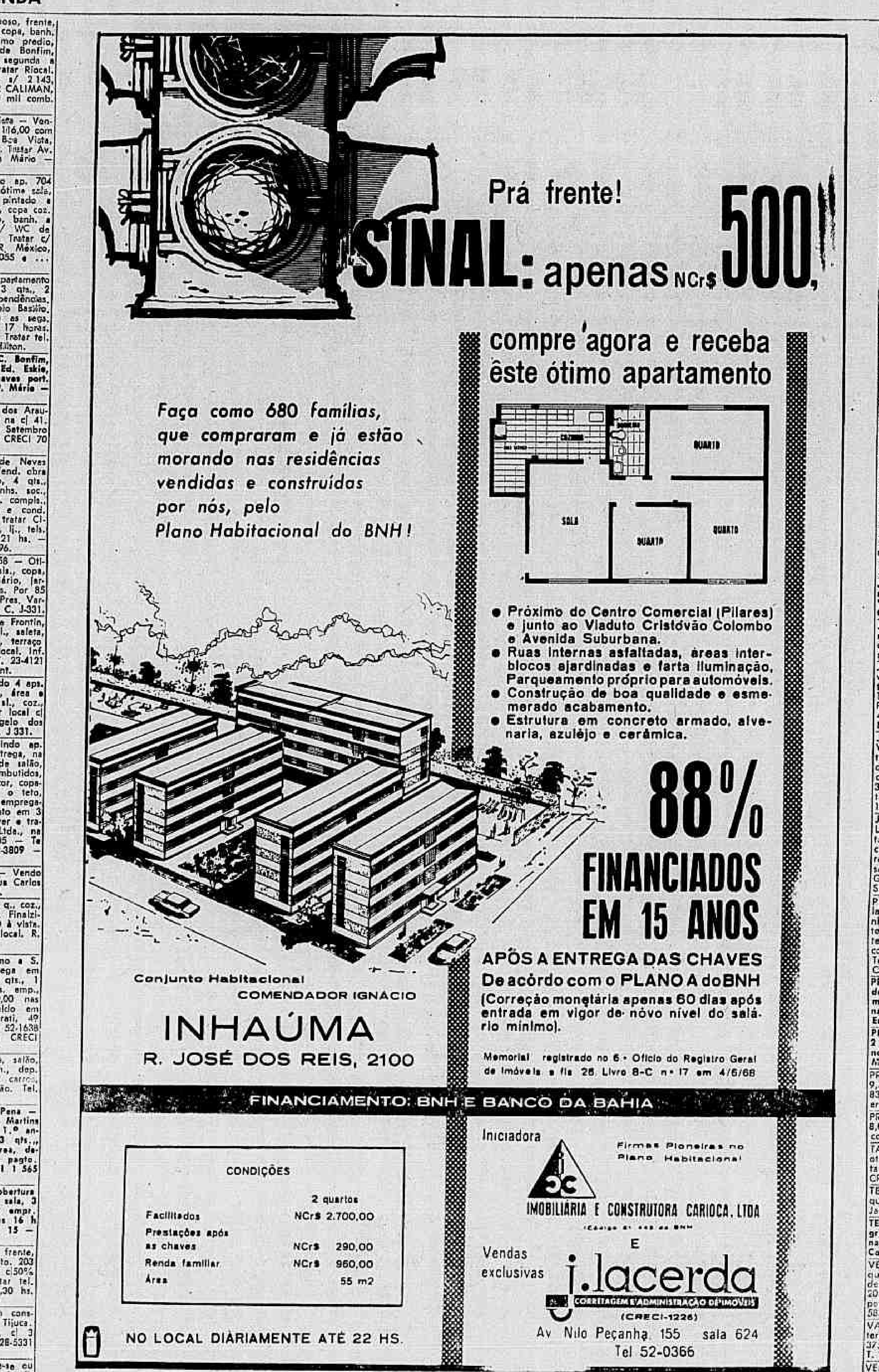

Prá frente!

SINAL: apenas NCr$ 500,

compre agora e receba êste ótimo apartamento

Faça como 680 famílias, que compraram e já estão morando nas residências vendidas e construídas por nós, pelo Plano Habitacional do BNH!

- Próximo do Centro Comercial (Pilares) e junto ao Viaduto Cristóvão Colombo e Avenida Suburbana.
- Ruas internas asfaltadas, áreas interblocos ajardinadas e farta iluminação, Parqueamento próprio para automóveis.
- Construção de boa qualidade e esmerado acabamento.
- Estrutura em concreto armado, alvenaria, azulejo e cerâmica.

88% FINANCIADOS EM 15 ANOS

APÓS A ENTREGA DAS CHAVES

De acôrdo com o PLANO A do BNH

(Correção monetária apenas 60 dias após entrada em vigor de nôvo nível do salário mínimo).

Memorial registrado no 6 • Ofício do Registro Geral de Imóveis a fls 26 Livro 8-C n• 17 em 4/6/68

Conjunto Habitacional
COMENDADOR IGNÁCIO
INHAÚMA
R. JOSÉ DOS REIS, 2100

FINANCIAMENTO: BNH E BANCO DA BAHIA

CONDIÇÕES

	2 quartos
Facilitados	NCr$ 2.700,00
Prestações após as chaves	NCr$ 290,00
Renda familiar	NCr$ 960,00
Área	55 m2

NO LOCAL DIÀRIAMENTE ATÉ 22 HS.

Iniciadora

Firmas Pioneiras no Plano Habitacional

IMOBILIÁRIA E CONSTRUTORA CARIOCA, LTDA

E

Vendas exclusivas

j.lacerda
CORRETAGEM E ADMINISTRAÇÃO DE IMÓVEIS
(CRECI-1226)
Av Nilo Peçanha 155 sala 624
Tel 52-0366

VENDEM-SE 2 amps. aps. vazios, novos, 3 qts., sl., copa, coz., dep. emp., arms., área pint. óleo etc. Edif. de 1 ap. p| andar s| c. no. Térreo 301. Ver R. João da Mota, 74 — Tel. 48-7730.

ANDARAÍ — GRAJAÚ — VILA ISABEL

APARTAMENTO — Salão, 3 qtos., gar., etc. NCr$ 90.000, 50% financiados. R. Tôrres Homem, 327 apto. 201. Ver seg.-feira. Tel. 45-4922.

APARTAMENTO vazio c|3 qtos., gar., etc. Vendo R. José Patrocínio, 232 — Grajaú. Ver portaria c|Fernandes — CRECI 400 de 9 às 16 hs. Tratar no escritório R. da Quitanda, 30 — 2.º andar. s|209 — tels. 52-2899 e 22-1207 — Centro.

ANDARAÍ — Vende-se ap., 2 quartos, 2 salas, Rua Leopoldo, 139, ap. 101.

APARTAMENTO 303 — Vendo Rua Paula Brito, 101, Grajaú, vazio grandes 2 qts., sala, cozinha, banh., área grande, qt. emp. e banh. grandes etc. NCr$ 45 000 a combinar. Ver direto 9 às 16 hs. Tratar no escritório Rua da Quitanda, 30, 2.º and. s/ 209 — 52-2899 e 22-1207. Fernandes — CRECI 400. Centro.

AVENIDA EDSON PASSOS, junto e depois n. 230, vendo terr. 250 m2, irregular. NCr$ 15 mil à vista, tels. 22-4163 e 46-0429. Mário — CRECI 610.

APARTAMENTOS PRONTOS — Unicamente NCr$ 5 mil na escritura e o saldo [illegible] financiado em prestações mensais de NCr$ 600 cruzeiros novos — Não tem juros nem parcelas e nem correção monetaria — Aps. com sala, 2 qts., banh. soc. completo, boa coz., e depends. completas de serviço e de empregada. Predio com pilotis, garagem e levador OTIS — Veja no local, com o Sr. Carvalho na portaria do edifício, pois os aps. estão ocupados, porém nós ficaremos encarregados da desocupação. Rua Condêssa de Belmonte n. 211 — Maiores detalhes na Av. Graça Aranha n. 174 — 516 — Tel. 52-0866 e .. 42-5206 — CRECI 1 160 — J. GOMES.

ANDARAÍ — Vendo grande casa, Rua Paula Brito, 720, sala, 3 q., etc, 23-5407, Av. Rio Branco, 18, gr. 602, CRECI 1113. GB.

CASA TIPO APARTAMENTO — Nova — Acaba de construir — Vende com salão, 3 qts., com armarios, 2 banhs. sociais, copa-cozinha, deps. de empregada e etc. Av. 28 de Setembro n. 299 casa 4 — Ver no local com o Sr. Jorge ou chaves na [illegible] — Preço e condições a combinar. Av. Graça Aranha n. 17[illegible]6 — Tel. 52-0866 ou 42-5206. — CRECI 1160 — J. R. Gomes.

CASA no Andaraí — Vendo vazia precisando reparos. Muito barato e facilitado, 3 qts. 2 s|s. depend. mais meia água c| qt. sl. e sanit. Tel. 38-2547 c| proprietário.

GRAJAÚ — Vende-se excelente casa c| 4 qts., 1 salão, dep., garagem, varanda etc. Preço: NCr$ 130 000 parte financiada. Ver na Rua Alfredo Pujol, 4. Telefone 38-8978 e 32-5661. Creci 835.

GRAJAÚ — Vendo ótima casa c| salão, 3 quartos etc. que se entrega vazia e mais 2 apartamentos alugados por NCr$ 560,00 no mesmo terreno que mede 11x35. Preço: NCr$ 120 000 c| 60 de entrada. Rua Bambuí, 36. Tel. 58-4738.

GRAJAÚ — Vendo ou troco casa Rua Caruari, 463 por ap. 3 qts. mesmo bairro. Tijuca ou zona sul.

GRAJAÚ — Vende-se casa de frente e Rua Agenor Moreira, 32 com garagem. Inf. 38-0964. Sr. Rafael.

GRAJAÚ — Terreno de 25 000 m2. Rara ocasião — 150 mil financ. Pave S. A. — Fones .... 22-8052 — 22-1260 e 52-0386 — CRECI 1 571.

GRAJAÚ — Casa, 2 qts., gar., de laje, em terreno de 20x20 124 mil de sinal, saldo 4 anos. Rua Alfredo Pujol — 25-6512.

GRAJAÚ — Casa de vila, c/2 qs., 2 s. e depend. Financiada, 30 mil c/9 mil ent. Tratar c/prop. Dr. Archimedes. Tel., 45-7839.

GRAJAÚ — Vende-se vazia, 2 pav., óleo, sinteco, arm. emb., ar ref., qt. Rua Uberaba, 125, casa 1 — Propriet. — 78 000 c/50% — 8 às 12 horas diàriam. 43-4259 — 38-5492.

GRAJAÚ — Vende-se ap. R. Luiz Guimarães, 20 s. c. e banheiro e área c/ tanque — 23 000, à vista. Tel. 49-3990, Sr. Felippe.

GRAJAÚ — Passa-se as quotas pagas de um apartamento em construção, ultima laje. Rua Grão Pará, 208. Facilita-se. Tratar com Nilo Rosa, Avenida Nilo Peçanha, 151, sala 207, de 9 às 13 e 16 às 18 horas. Tel. 22-1099.

GRAJAÚ — Vendo as melhores casas do bairro nas principais ruas: Itabaiana, Caruaru, Gurupi, Araxá, M. Jofre, etc. 38-1674 e 23-3053 — CRECI 1380.

GRAJAÚ — Vendo apto. 3 qtos., sala, banh. compl. deps. Preço NCr$ 45.000. Sinal NCr$ 23.000, restante 2 anos. R. Canavieiras n.º 705 apto. 201 Bloco B. Ver no local.

MARACANÃ — Vendo por 15 000 c| 10 000 ap. de qt. e sl. separado. S. Fco. Xavier, 712-102. Tratar Haddock Lobo, 152. Sr. Horácio.

RUA BARÃO DE MESQUITA n. 950 — Vendo 2 apartamentos p| pronta entrega em 1a. locação, sala, 2 quartos, cozinha, banheiro, area de serviço com tanque e dependencias completas de empregada. Ver apartamentos 804 e 805 — Chaves no mesmo endereço no ap. 601, com o Sr. Loiola, 50% financiados em 24 meses com prestações sem correção monetaria de NCr$ 941,46 — Podem ser vendidos com ou sem vaga de garagem. Tratar pelo tel. 52-4903 a partir de 2a.-feira com o Sr. Wilson - CRECI n. 3.

RUA DUQUE CAXIAS n. 143 — Vende confortavel casa c| garagem. NCr$ 90 mil. Ver hoje 14| 16 h. Inf. 27-1778.

RUA DUQUE DE CAXIAS, 137 — Vdo. com 3 qts., 2 sls., copa, coz., banh., garagem, ter. 15,80x30, e mais outras. Melhores det. Machado Av. 28 de Setembro, 345, [illegible] 58-0522. CRECI 1 275.

RESIDÊNCIA — Moderna, luxo, R. Caruaru, 4 qts., gar., vazia. NCr$ 120 — 38-6644.

TERRENO — 1440m2. Vendo à Rua B. Bom Retiro, 1572|1588, fundos. Desmembrado em 3 lotes, sendo um para vila. Tratar c| Helios. 38-1664. Proprietário.

VILA ISABEL — Ap. v. Rua Torres Homem ed. n. 710, ap. 204, 2 qts., sl., dep. emp 40 000, com 50% em aluguel. 42-5435, 15,30 às 17,30 horas. CRECI 213.

VILA ISABEL — Vdo. c| 2 q. e dep. R. Mendes Tavares, 91|403. Tratar p| fone 61-1285.

VILA ISABEL — Vdo. gde. ap. cob. c| sala e qt. sep., banh. e coz., área c| tanque, dep. p/ empr. e gar., terraço c| 60 m2 — Preço 35 mil c| 50% 2 anos. Ver na Rua Heber Bôscoli 80, ap. C-01 c/ port. Tratar Av. Alte. Barroso, 97 s|1107 — CRECI 654 — Tel. 22-8326 — Lourival.

VILA ISABEL — 28 de Setembro — Loja 500 m2 — Financ. PAVE S. A. — Tels. 22-1260 — 22-8052 e 52-0386 — CRECI n. 1 571.

VENDO casa de vila, Rua Pontes Correia, 20, casa 4 3 qts., sala e saleta, 2 banheiros e área. Com proprietário. Entrego vazia, pertinho de todo mercado.

VENDE-SE casa c| 3 quartos, 2 salas cozinha copa, banh. 2 quartos e ban. nos fundos 2 pavs. R. Visc. de Abaeté, 21. Vila Isabel.

VILA ISABEL — Vendo ótimos aptos. c| 2 quartos e dep. garagem, peq. ent. resto a combinar — Sr. Otavio. Tel. .... 32-9605.

VILA ISABEL — Vendo ap., sala, 2 quartos e dep. em prédio sem elevador, à R. Major Barros, 48, ap. 301. 15 000 de entrada e saldo facilitado. Tratar tel.: 32-0052 e 52-1838. VALLE — CRECI 1090.

VILA ISABEL — Ap. vazio de sl., 2 qts., dep. empr. Ent. 20 000 em 90 dias, saldo como aluguel. Tel. 30-5583. Waldir Israel — CRECI 1 379.

VILA ISABEL — Ap. alto luxo, apenas 1 p/ andar. De frente c/ 2 vagas na garagem, elevador privativo, arm. embutidos, ricamente mobiliado c/ 150m2 de area construida. C/ salão, 4 qts., copa, banh. soc., dep. emp., area. Ver R. Conselheiro Autran, 14, ap. 201, c/ Sr. Otavio. Trt. CYRILLO SANTOS IMÓVEIS. CRECI 717. Tel. 49-5217. R. Dias da Cruz, 155 s/410. Ed. Mesbla, Meier.

VILA ISABEL — Vendemos 2 últimos aps., sala, 2 qts., dep. comp. c/ vaga de garagem. Entrada NCr$ 15 000 e o saldo após entrega das chaves em prestações mensais de NCr$ 480,00 sem intermediários. Ver na Rua Barão São Francisco, 162 e tratar R. Sen. Dantas, 117 s/ 335. Tel. 42-2381 — CRECI 846.

VENDO ap. 704 da Rua Visc. Sta. Isabel, 271 c/ sala, 2 qts. e dep. p. 32 000. Ver n/ local ch. no 703 e tratar c/ Sr. Tupynambá 52-2060 R. 43 das 16 às 20 hs.

VILA ISABEL — Vende-se casa em ter. 22X30, junto a Praça 7, bem financiado. Tel. 42-4804 (C. 1 166).

VENDE-SE um terreno com .... 53,75 metros de frente com .... 170,20 metros de fundos, medindo nos fundos 57,55 metros de largura com area de 9 420 m2 — Toda plana — situado na Rua Gonzaga Bastos n. 209 — Tratar na Rua Gonzaga Bastos n. 209-B ou telefone 92-1110 em S. Paulo.

VILA ISABEL — Apto. nôvo, sala, qto., coz., banh., deps. empr., Av. 28 de Setembro, 258 apto. 505. Tratar no n.º 301 c/5.

LINS — BOCA DO MATO

AMORA IMÓVEIS — Vende bonita e sólida casa no salubérrimo e aristocrático bairro BOCA DO MATO em centro de grande terreno todo plantado. Inf. tel. 25-3196 e 32-3115 — CRECI 178.

ALDO MOURA LTDA — Vende casa dois pavs. n.º 7, Rua Grão Pará, 380. Não é vila. Sala, 3 qts., coz., deps. emp., garagem. Sinal 22 mil, saldo 23 mil. — Financ. em 46 mess. Ver no local. Infs. Seção de Vendas, Av. Cop., 583, 8.º and. Tel. 37-9471 — CRECI 353.

BOCA DO MATO — Vendo ap. sala, 3 qts., dep. emp., vaga carro. Rua Aquidabã, 879, bloco 2, ap. 103. Ver das 12 às 17h. Tratar com Souza, 29-5075. CRECI 790.

CONSOLAÇÃO (LINS) — Vende-se casa colonial, 2 pav., 5 quartos, 3 salas, cozinha, varandas, garagem, muita água. Ver depois das 13 horas, Rua Pôrto Alegre, 94, 29-5624, 29-7893. CRECI 743.

LINS — Vendo na Rua Lins de Vasconcelos, 419, espetacular casa de 5 qts., 2 banhs sociais, 2 salas, terreno c| área de 620m2. Ver no local e tratar c| Celso. — CRECI 1102. Tels. 37-8225, ... 522376 e 428395.

LINS VASCONCELOS — Terreno pronto construção vila ou ed. ap. Vende-se ou troca-se imóveis. — Inf. 26-7592.

LINS — Ocasião — Vendo apto. de s., 2 q., 80% financiados — Ver na Rua Pedro de Carvalho n. 120, bl. B, ap. 402. Chaves c| o porteiro Damião — Tratar c| o propriet. 32-7975, 52-0386 e 22-8052. CRECI 1 571.

LINS — Vende-se à Rua Conselheiro Ferraz, 65, c/31 — Bairro Miriam — Casa 2 pav. c/4 dorm., liv., sala, refeições, varanda social, lavanderia, dep. comp. emp. Visitas local diàriamente. If. 32-3939, 49-6522, 34-6329. CRECI 802.

LINS — Vendo ap. 201, nôvo de luxo, 78m2 pintura a óleo não tem condomínio, sala, 2 quartos, copa, coz., banh., area e dep. Tratar 301. Rua Cabuçu, 193.

LINS casa confortável altos e baixos com garagem. Vende-se Rua Fábio Luz, 463 casa 4. Rua particular só proprietários. Ver e tratar após 14 horas. Telefone 49-4551.

LINS — R. Lins de Vasconcelos, 549, casa de alto luxo em terreno 12x40 c/ 3 qts., sala, banheiro soc., grande copa-coz., depds. empreg., grande garagem, arms. embut., pint. a óleo. NCr$ 100 mil c/ 60 mil. Saldo 36 meses s/ juros. Ver local tratar tel. 36-6504 — CRECI 563.

LINS — Vendo casa c/ var., sala, 2 qts., cop.-coz., banh., comp. Área c/ tanque, ent. de serviço. NCr$ 35 000 c/ 20 ent. rest. a comb. Sr. Silva — R. Caiapó. Tel. 61-3288.

LINS — Vende-se ap. sala, 3 quartos, banh. empregada, garagem, condomínio — Rua Lins de Vasconcelos, 420 ap. 108.

RUA CONSELHEIRO FERRAZ 34 — Vdo. ótimo ap. c| sl., 2 qts. coz., banh., dep. garagem. Entrada a combinar, saldo em forma de aluguel 38-1674 e 23-3053. CRECI 1380.

TERRENO — Vende-se NCr$ 2 000,00, entrada e NCr$ 200,00 mensais. Ver com Sr. Chico, no Bar do ponto final do ônibus 247 — C. Meier Passeio e tratar pelo tel., 25-8823.

VENDO casa 3 qts., 1 sl., coz., 2 banhs., varanda, entrada p/ carro — Rua Baronesa de Uruguaiana n.º 152. Lins Vasconcelos.

VENDO — Lins Vasconcelo, vazio, fte., sl., qt. sep., coz., b., Vilela Tavares, 374, ap., 311. Ent., 8 000, rt. 50 meses s| juros — 23-1214 — C. 644.

JACAREPAGUÁ

ATENÇÃO — Freguesia, casa c/ piscina, jto. Av. Ger. Dantas, R. Edgar Werneck e outra na Estr. 3 Rios, jto. largo, todas muradas, jardim, var., garag., 2 e 3 qts., Sinal partir de 18 mil, chaves. Tratar Estr. 3 Rios, 326. CRECI 648.

APARTAMENTOS — Jacarepaguá, Pechincha — 2 qtos., s., coz., copa e dep., piscina p| criança (ap. luxo). Entr. 15 mil e 13 mil; prest. 300,00 e 350,00. Financia-se entrada. Tratar Rua S. Luís Gonzaga, 392, sala 3 — Telefone 28-1659. Rangel, CRECI Proc. 1 721.

A VISTA NCr$ 5 000,00 (saldo prest. de 320,00) vdo. apto. pronto em Jacarep. (nôvo, 1a. locação) 2 qts., sla. b. área, tratar hoje R. Dias da Cruz, 450, sob. 29-5624, 29-7893. CRECI 743.

ATENÇÃO — c| sla. qto. coz. banh. 2 var. ter. 15x50, todo plant. p| 25 c| 10 rest. comb. c| Ferreira Filho, Av. Geremário Dantas, 39 Gr. 202. CRECI 1 091.

ATENÇÃO — Ótima casa vazia. Entre a Pça. Seca e Lgo. Campinho, c/salão, 4 qts., copa, coz., banh. soc., banh. toilet, dep. p/ empregados. Varanda, área coberta, jardim, quintal, entr. p/ carro. Centro de terreno. Ver de 9 às 17h. Rua Cândido Benício, 363. Trt. CYRILLO SANTOS IMÓVEIS. Rua Dias da Cruz, 155, s/410. Meier.

APARTAMENTOS, CASAS E TERRENOS — Jacarépaguá, Av. Brasil e Madureira. Entr. a partir, 3, 4, 5 e 6 000 mil. Prest., 200, 300, 350. Rangel. R. São Luís Gonzaga, 392/3 — Tel., 28-1659 — CRECI Proc. 1721.

ATENÇÃO — Vendo ótima casa c| 3 qts. sl. copa, coz. banh. var. garagem, c| porta de aço, cisterna, dep. emp. ter. t| murado e plantado, v| Ladeira da Freguesia, n. 70, tratar Est. 3 Rios, 26 CRECI 1 399, Cavalcante.

ATENÇÃO — Casa 1.a locação moderna, c| 2 qts. sl. 20 m2, com. coz., banh. em côr, var., gar. ter. todo murado, local pravilegiado, 60 000,00 financiado. Chaves Est. 3 Rios. 26 CRECI 1 399. Cavalcante.

ATENÇÃO a 50 mts. da Est. 3 Rios, vendo ótima casa c| 2 qts. sla. copa, banh. em côr, var. água quente em tôda casa 12 000 de ent. e o rest. a comb. chaves Est. 3 Rios, 26 CRECI 1 399, Cavalcante.

ATENÇÃO — Vendo ter.. 1 500 m2, bem situado na Est. Jacarepaguá, todo plano c| água e luz, tratar Est. 3 Rios, 26 CRECI 1 399. Cavalcante.

ATENÇÃO — C| 3 qts., sala coz. banh. var., área serv. fech. c| cerâmica., outra nos fdos. c| qto. sla, coz. banh. tudo laje, tsq., entr. car. ter. 12x46, p| 35 à vista. Tratar Av. Geremário Dantas, 39, Gr. 202 c| Ferreira Filho, CRECI 1 091.

ATENÇÃO — Apto., c| 2 qts., sala, coz. banh. área de serv. próx. esc., cond. e comer. c| 5 de entr. 5 com 10 meses, rest. p| Cx. 138,00 p. m. Chv. Av. Geremário Dantas, 39, Gr. 202. Ferreira Filho, CRECI 1 091.

ATENÇÃO — Pça. Sêca, ter. 8x16, prent. p| construir, c| 3 de ent. 200 p.m. tratar c| Ferreira Filho, Av. Geremário Dantas 39 Gr. 202. CRECI 1 091.

ATENÇÃO — Jpgua, c| 3 qts., sla, cop. coz. área serv. var. entr. car. ter. 37x26x16,60 p| 60 c| 30, rest. comb. c| Ferreira Filho, Av. Geremário Dantas, 39, sobr. CRECI 1 091.

ATENÇÃO — Vendo Est. do Guarí, 1 402 casa c| 2 qts., sl. coz. banh. terr. 12x80 adiantado c| 5 500 de ent. rest. 200, por mês s| juros. Tratar Est. 3 Rios, 26, CRECI 1 399. Cavalcante.

ATENÇÃO — Jacarepaguá, vendo lindo sítio c| 2 casas, 2 piscina, campo de futebol, c| refletores, ter., 38 000 m2. c| Floresta fruteira, etc. 140 000. Tratar Est. 3 Rios, 26, CRECI 1 399 Cavalcante.

JACAREPAGUA — Freg. vende-se res. nova, vazia, moder. c| 3 dorm. salão, sinteco, var. gar. terr. 12x30. Chaves, Av. Geremário Dantas, 1 446 s| 104. Freg. CRECI 189. N.B. Em frente Banco Predial.

JACAREPAGUA — Vendo 13 000 m2, casa, galpões, asfalto, 15 cruzeiros m2. Ent. 20% s| 3 anos, Estrada Cafundá, 2 162, Luiz, tel. 26-8056 e 22-0812.

JACAREPAGUA — Vende-se lanchonete — Féria de 15 000,00 — Contrato ainda de 5 anos. Preço e condições otimas. Informações fone CETEL 92-2066.

JACAREPAGUA — Terreno próximo Taquara. 5 702 m2. Av. Bandeirantes. Inf. 48-3056. Telles — CRECI 836. Ótimo negócio.

JACAREPAGUA — Vendo em excepcional localidade da Freguesia espetacular casa de 180 m2, pintada a óleo, banheiros e cozinha azulejados até o teto (veja). 80 mil c| 50% de entrada. Aceito como parte de entrada terreno(s). Inf. tel.: 46-3982 ou no local. Rua Dom Juvêncio de Brito, 63 — Pedro.

JACAREPAGUA — Vendo uma casa na Rua Professor Gomes Sousa, 522, fica na Estr. Ligação. Tratar César Fernandes.

JACAREPAGUA' — Nôvo loteamento. Lotes c| água, luz e arruamento e s| correção monetária. Estrada Campo D'Areia e Estr. do Pau Ferro, 277 e à Av. Beira Mar, 262, gr. 104. Telefones 22-7666, 42-7907 e 22-9123.

JACAREPAGUA — Freguesia. Luxuosa residência com altos e baixos, 3 quartos, salão, salão de inverno, coz., copa, banheiro em côres, dependência de empregadas e garagem. Entrada NCr$ .. 60 000,00, saldo a combinar. — Tratar na Av. Geremário Dantas, 1 421 s| 2|3, Sr. Hamilton.

JACAREPAGUA — Terreno 12x30 m a 15 metros do onibus com rua asfaltada, agua, luz, sinal 3 000, o resto combinar. Tratar Travessa Cardoso, 122. Tel. ... 29-9849. Cascadura.

JACAREPAGUA — Vende-se terreno, próximo à Estrada dos Bandeirantes, na Rua Jerônimo Cerqueira, lote 22, com luz, água e meio fio. Tratar a partir de 2a.-feira, pelo telefone 42-1716, de 10 às 12.

JACAREPAGUA' — P. Seca — Vendo terr. 10 x 16, na R. Barão, à 100 m da praça. Tratar R. Barão, 775, c| 6, ap. 201.

JACAREPAGUA' — Vendo 2 lotes na Estrada do Capão, no ponto inicial do ônibus. Tratar tels. 23-4730 e 45-0481.

JACAREPAGUA' — Vende-se ótima casa grande c| tel. CETEL — Ver Rua Serra Negra, 58, e Rua Capitão Pires, 34, Sete casas.

JACAREPAGUA — Vende-se terreno c| 2 800 m2, arv. frutíf., peq. casa, luz, 100 m da Est. de Jacarepaguá. Tel.: 47-5292.

JACAREPAGUA — Próx. P. Sêca, v. casa, 2 qts., sala, dep. compl., terreno 9x30. Preço 39 mil entr. 19 mil rest. a combinar. Tratar R. Lucídio Lago, 138, s/6. Tel. 49-9907. CRECI JR. 187. Moreira Nelson.

JACAREPAGUA — Taquara — Vende-se ótima casa com 2 quartos, sala, cozinha e banheiro em côr, na frente ótimo bar em funcionamento. Entrada: NCr$ .... 30 000,00 saldo a combinar. Tratar na Av. Geremário Dantas, 1421 s| 2-3 — Sr. Hamilton.

JACAREPAGUA — Freguezia — Luxuosa residência com 3 quartos, sala, salão de inverno, copa, cozinha, dep. de empregadas, garagem. Entrada: NCr$ 100 000,00 saldo a combinar. Tratar na Av. Geremário Dantas, 1421 s| 2-3 — Sr. Hamilton.

PRAÇA SECA — Vdo. ótima casa laje, 2 qts., sala, copa-coz., banheiro, var., const. 1a., centro ter., 9,50x20, localização excelente. NCr$ 25 mil c| 10 ent., rest. comb. Ver Trav. Barão, 3 c| X. Trat. c| Baptista Azaleas, 24 — CRECI 915. Tel: 90-1920

PRAÇA SECA — Vendo terreno de 40 m de fundos, apenas 15 mil. Aceito proposta. Ver e tratar na Av. Suburbana, 10 002-A — Emanuel. CRECI 634.

PRAÇA SECA — Vendo casa com 2 meses do habite-se por 25 000 novos. Aceito Caixa. R. Capitão Machado, 181, casa 15.

PRAÇA SECA — Vende-se terreno, 9,50X24,00 — Rua Florianópolis, 831. Tel., 91-0062 — 7 000,00 de entr. e 250,00 X 40.

PRAÇA SECA — Terreno de 8,00x19,50. Preço NCr$ 10 000,00 com 50% entrada tel. 46-4397.

TAQUARA — Vdo. terreno de esq. ótimo local, preço bar. urg. Tratar p| tel.: 29-8050 c| Rangel — CRECI 859.

TERRENO — 10x50 — V. Valqueire, ver Alves Vale, 85. Vendo Jaci — 43-0474.

TERRENO — R. Principal, lotes grandes e pequenos. Ver e tratar na R. Edgard Werneck n.º 20 — Construção imediata.

VENDE-SE ótima casa com 3 quartos, garagem e demais dependências. Rua Ponte Nova, 207. Tanque. Ver no local e tratar pelo telefone: 29-4185. CRECI RJ 585.

VALQUEIRE — Vendo esplendido terreno, 12x40m2. R. Verbenas, 375, junto à Pça. Cardoso Fontes. T. 29-6589.

VENDE-SE — Um terreno, (15X30), Jacarepaguá. Tratar à Rua Alvaro de Miranda, 18 — Pilares.

VENDO ap. sl., 2 quartos, dep. 15 entrada. Barão, 563 — 404 — Jacarepaguá.

VALQUEIRE — Vendo casa, Rua Canaratuba, 379, q. s. c. b. ver e tratar no local.

CENTRAL

ABOLIÇÃO — Vendo ap. Rua F. Leite, 534, sala, 2 qts., dep. à vista ou financ. Ver hoje ou combinar visita Tel. 38-4267.

ANDE DEPRESSA! — E faça um bom negocio — Vendo ap. de luxo com salão, 3 qts., copa-cozinha, banh. compl., entr. de serv., dep. de empreg., area, grades etc. Preço de 29 000,00. Sinal de NCr$ 5 000,00 — parte na escritura, saldo inf. ao aluguel. Rua Joaquim Távora n. 65 — apto. 203 com o proprio — Salta na Rua B. B. Retiro n.º 570. Tratar na PREDIAL IBERIA LTDA. Rua Dias da Cruz n. 127 — 6.º andar. Méier — Sede propria — Tels. 49-1622 e 49-6238 — Corr. Resp. M. Alvaredo. — CRECI 1 214.

APARTAMENTO NOVO — Méier. Frente ao viaduto, 30.000,00 de entrada, restante 35.000,00 já fin. Cx. Ec. c| s., 3 q., banh., coz., q. e b., emp., garagem, sancas, florões, sinteco, lustres, persianas etc. Ver R. Constança Barbosa, 140, c| o porteiro.

APARTAMENTOS — 1a. locação — Vendo 2 c| sala e mais dependências de luxo com sancas, financiados pela Caixa, COPEG ou IPEG e particularmente tem estadia de carro. Venham ver para querer. Rua Curupaiti, 106, ap. 202 — Todos os Santos.

ABOLIÇÃO — Vende-se terreno Rua Teixeira de Carvalho, junto Av. Suburbana, 10 x 35 — NCr$ 25.000. Condições combinar — 61-2418 — RIO.

ATENÇÃO PIEDADE, ótimos aps. c/ 15 anos de financ., 2 qts., salão, copa, coz., dep. compl. emprog. 23 000 novos c/ 10% de entrada R. Card. Quintão, 454, fim da linha 279 corrig. p/ ocas do novo mínimo e na prop. dêste PL "A" BNH, renda famil. NCr$ 900 const. Kosmos Eng. Incorp. Vendas JC Machado 22-7938 e 52-4708 CRECI 284.

AREA INDUSTRIAL — Vende-se 910m2, com 2 prédios grandes antigos, Rua Magalhães Castro, 235, tel. 61-1682. Riachuelo — base 90 000.

APARTAMENTO no ponto central do Méier — Rua Dias da Cruz n. 429 (esq. de Barão de São Borjáa) — Vendo com sala, dois qts., deps. completas — Veja no local o apto. 603. Detalhes pelo tel. 52-0866 e 42-5206 — CRECI 1160.

AGUA SANTA — Vendo casa na Rua Violeta, 426, c/ 8, com dois quartos, sala, copa e cozinha, dep. emp. Entr. 10 000,00 prestação de 300,00 cruzs. sem juros com proprietário.

APARTAMENTOS — Casas e terrenos em excelentes locais e ótimas condições. Tratar em ORLANDO LUIS — IMÓVEIS. CRECI 740. Tel. 29-9657. Av. Ernâni Cardoso, 72, grupo 408, sede própria — Cascadura.

APARTAMENTO — Meier, vendo Rua Vasco da Gama, 50, vazio, nôvo, c/3 qts., sala, banh., área, dep. emp., etc. NCr$ 40 000, a combinar. Ver direto, 9 às 16 h. Tratar no escritório, Rua da Quitanda, 30, 2º and. S/209. 52-2899 — 22-1207. Fernandes. CRECI 400 Centro.

ATENÇÃO — Meier. Vendo casa 3 qts., 2 salas dep. emp. etc. R. Dias da Cruz. 923.

APARTAMENTO grande c| quintal. Meier. Base 35 financiados s| juros ou à vista. Preço urgente a combinar. Negócio direto. Rua Santos Titara, 96 ap. 102 — Tel. 29-6993.

Agenda

JUIZ — Hoje, das 12 às 16 horas, no Fôro (Rua Dom Manuel n.º 15), estará de plantão para conhecer pedidos urgentes de habeas-corpus o Juiz de 23a. Vara Criminal.

PAGAMENTOS — O Banco do Estado da Guanabara creditará em conta amanhã, através de suas 35 agências metropolitanas, os vencimentos dos Senadores do Estado — grupo 16 e antecipações dos grupos 17-8-9-20, Fundação Leão XIII, grupo 16, Ministério da Saúde — Lote 2 e Diretoria da Despesa Pública — Aposentados do 3.º dia... A Caixa Econômica Federal do Rio de Janeiro creditará amanhã, os pagamentos dos servidores públicos federais, das seguintes repartições: Ministério dos Transportes — Lotes VI e VI-A (devolvidos); Ministério das Relações Exteriores — ativos.

IMPÔSTO — A Secretaria de Administração informa que a distribuição das Declarações de Rendimentos, relativas ao exercício de 1968, e necessárias ao preenchimento dos formulários de Impôsto de Renda do Ministério da Fazenda, será feita de acôrdo com a escala abaixo, no horário de 9 às 16 horas, na Avenida Erasmo Braga n.º 118 — térreo: Matrículas — 001 a 40 000: 10|3 a 13-3-69; 40 001 a 80 000: 14-3 a 18-3-69; 80 0001 a 120 000; 19-3 a 24-3-69; 120 001 em diante: 25-3 a 28-3-69. Os servidores aposentados e os contratados receberão suas declarações no mesmo local o horário no período de 10-3 a 28-3-69.

FOTOGRAFIA — De 13 de março a 26 de junho, a Biblioteca Central da Universidade Católica estará patrocinando Curso de Fotografia, cujo programa, de dezone itens, abordará desde a característica das objetivas até revelação da fotografia infravermelha.

PROFISSIONAIS — A Secretaria de Serviços Sociais, através de seu Departamento de Orientação Social, abrirá inscrições no período compreendido entre os dias 10 e 19 de março, para os cursos de: mecânico de refrigeração (sexto masculino); costura industrial (sexo feminino a partir de 18 anos); calceiro e camiseiro (ambos os sexos); cabeleireiro (sexo feminino) e datilografia para alunos de ambos os sexos. Os candidatos deverão possuir o primário completo e para o curso de datilografia o ginasial completo ou estar cursando o 4.º ano. Os interessados deverão se apresentar com documento de identidade, na Rua da Carioca n.º 38, 3.º andar, de 9 às 12h 30m e das 13h30m às 16h30m. Não serão fornecidas informações por telefone.

CONFERÊNCIA — O Instituto de Nutrição da UFRJ promove a conferência do professor Pessoa de Morais do Instituto de Filosofia e Ciências Humanas da Universidade Federal de Pernambuco sôbre o tema **Sociologia da Alimentação**, a ser realizada no dia 14 de março às 16 horas, em sua sede, Largo da Misericórdia n.º 24 — 2.º andar.

ASPIRANTES — 227 aspirantes da Escola Naval e 52 guardas-Marinha da Escola de Formação de Oficiais para a Reserva da Marinha, regressam hoje, ao Rio, após realizarem viagem de instrução e adestramento. Os navios, no qual estão embarcados os aspirantes e Guardas-Marinha, atracarão às 9 horas no cais do Arsenal de Marisca de Morais do Instituto de Filosofia e Ciências liares poderão aguardá-los. A Fôrça-Tarefa 10, constituída pelos navio-aeródromo **Minas Gerais**, cruzador **Barroso**, contratorpedeiros **Paraíba**, **Pernambuco** e **Amazonas** e submarino **Rio Grande do Sul**, tocou nos portos de Pôrto Grande (Cabo Verde), Cadiz (Espanha), Lisboa, Las Palmas e Dakar, tendo saído do Rio no dia 19 de janeiro.

CHEFIA — A Associação Brasileira de Nutricionistas patrocinará, de 24 a 28, sob a orientação da professôra Edelweiss Sarmento Medeiros um curso de Fundamentos de Chefia e Assessoramento. Inscrições e informações — Largo da Misericórdia n.º 24 — 2.º andar, de 14 às 18 horas.

LUZ — Amanhã, entre 1 e as 5 horas, a Light irá interromper o fornecimento de energia elétrica em vários locais de Copacabana, Ipanema, Leblon e Gávea. Esta interrupção será necessária para a realização de obras de ampliação da capacidade transformadora da Estação Leblon. Eis a relação dos logradouros que serão afetados pela medida: **Ruas:** Adalberto Ferreira, Alberto de Campos, Almirante Guilhen, Almirante Pereira Guimarães, Almirante Saddock de Sá, (até a Rua Desembargador Renato Tavares), Antônio Parreiras, Aristides Espínola, Barão da Tôrre, Carlos Góis, Codajás, Cupertino Durão, Dias Ferreira, Embaixador Graça Aranha, Félix Pacheco, Francisco Bhering, Francisco Otaviano, General Artigas, General Urquiza, General Venâncio Flôres, Gorceix, Humberto de Campos, Igarapava, Itiquira, Jerônimo Monteiro, João Lira, José Linhares, LeôncioCorreia, Mário Ribeiro, Marquês de São Vicente, Montenegro, Rainha Guilhermina, Rita Ludolf, Sá Ferreira, Saint Roman, Sambaíba, Teixeira de Melo e Timóteo da Costa; **Avenidas:** Afrânio de Melo Franco, Ataulfo de Paiva, Atlântica (da Rua Sá Ferreira até a Praça Eugênio Franco), Bartolomeu Mitre, Epitácio Pessoa, General San Martin, Niemeier e adjacências, Vieira Souto (da Praça Eugênio Franco até a Avenida Epitácio Pessôa) e Visconde de Albuquerque; **Estrada:** da Gávea e adjacências; **Ponta:** do Arpoador; **Praças:** Atauaipa e Santos Dumont.

ESPEG — Concurso de Oficial Judiciário para o Tribunal de Alçada — As provas de Direito Judiário Civil e Penal e de Organização Judiária serão realizadas no dia 16 de março, às 8 horas. Candidatos com inscrições de dois a 1 288 farão prova no Instituto de Educação, na Rua Mariz e Barros n.º 273; inscrições de 1 289 a 1 999, prova no Colégio Ferreira Viana, na Rua General Canabarro n.º 291; de 2 000 a 2 583, no Colégio República Argentina, na Avenida 28 de Setembro n.º 109; de 2 584 a 3 468, no Colégio João Alfredo, na Avenida 28 de Setembro n.º 109 — fundos; e inscrições de 3 469 em diante, no Colégio Orsina da Fonseca, na Rua São Francisco Xavier n.95. Os candidatos deverão comparecer com 30 minutos de antecedência munidos de cartão de identificação, documento de identidade, caneta-inteiro ou esferográfica, com tinta azul ou preta.

OPERA — Hoje, domingo, a partir das 17 horas a Rádio MEC apresentará mais uma ópera completa: a **Carmen**, de Bize, com o Côro e Orquestra de Teatro Nacional da Ópera Cômica de Paris, sob a regência de André Cluytens. Atuarão Solange Michel, Raoul Jobin, Michel Dens e Marta Angelici. Programada para o dia 2 último, a época de Bizet não pôde ser transmitida devido a um corte de energia na região onde estão localizados os transmissores da PRA-2.

HABITAÇÃO — O Centro Nacional de Pesquisas Habitacionais acaba de publicar seu primeiro boletim bibliográfico, tornando público seu acervo de obras especializadas em Arquitetura, Urbanismo, Cooperativismo, Construção, Correção Monetária, Planejamento Urbano, Poupança e Empréstimo e Pré-Fabricação. A Biblioteca do CENPHA está aberta a todos os profissionais ligados a êstes assuntos, podendo ser franqueada diàriamente das 9 às 17h30m, na Rua Marquês de São Vicente n.º 225.

DECRETOS — O Presidente da República assinou os seguintes decretos: — autorizando o funcionamento do Curso de Psicologia da Faculdade de Filosofia, Ciências e Letras Santa Úrsula, da Pontifícia Universidade Católica do Rio de Janeiro, Estado da Guanabara; — promovendo no Quadro de Médicos do Corpo de Saúde da Marinha, ao pôsto de capitão-de-mar-e-guerra, por merecimento, o capitão-de-fragata, médico, Brás Itapaci Magalhães; — mantendo até 27 de agôsto de 1972, as concessões outorgadas à Rádio Sociedade Farroupilha S. A., a título precário, pelo Decreto n.º 38 640-56, revigorado pelo de número .... 39 325-56, para estabelecer em Pôrto Alegre — Rio Grande do Sul, sem direito de exclusividade, uma estação de radiodifusão sonora, em onda curta; e — à Rádio Cultura de Maringá Ltda., pelo Decreto número 38 079-55, para estabelecer, em Maringá — Paraná, sem direito de exclusividade, uma estação de radiorifusão sonora, em onda média.

Cruzadas

CARLOS DA SILVA

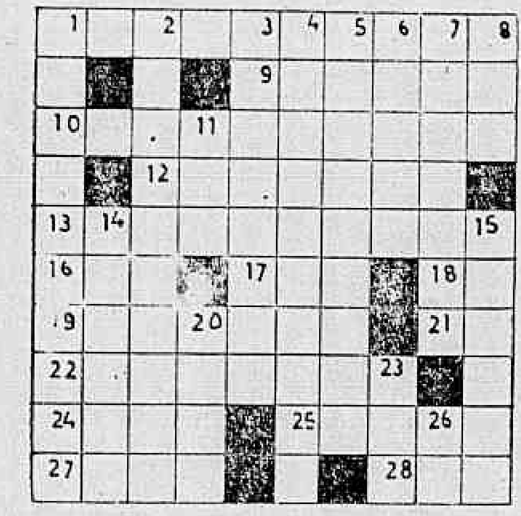

HORIZONTAIS — 1 — fecundidade; 10 — desenvolvimento anormal e mesquinho de uma planta; 11 — discurso arrevesado e confuso; 12 — amável; 13 — relativa ao radar; 15 — lisonjeiro; 17 — obter; 18 — entrega; 19 — vigésima letra do alfabeto russo; 20 — presente ou dádiva do vassalo; 23 — ledosos; 25 — algo; 27 — salgado; 28 — de outra forma.

VERTICAIS — 1 — simbólico; 2 — fragmentos de substâncias passadas pelo ralador; 3 — bruto, estúpido; 4 — parceiros; 5 — despovoados; 6 [illegible]rgulhador; 7 — amparares; 8 — abreviatura da fórmula latina dolus malus aberto (afas[illegible] o [illegible]), que figurava nos atos [illegible] contratos, etc., celebrados entre os ro[illegible]; 9 — que se cora pela eosina (substância [illegible] avermelhada); 14 — variação de adem; 16 — teixo; 21 — homem dotado de grande paciência; 22 — apêndice; 24 — adeus; 25 — trunfo.

SOLUÇÕES DO NÚMERO ANTERIOR — Horizontais — comunidade; amames; decorativo; unígamo; velocidade; ena; uno; or; rotular; sé; imutável; cera; Esopo; olas; ais. Verticais — cadavérico; maculatura; narícula; imaginável; datadores; emima; devodos; eso, ono; enomel; eretos; utas; loa; pi.

Sociais

ANIVERSARIAM HOJE — ROMÁRIO PAULINO D[illegible] SANTO — E' advogado da Mesbla e [illegible] Companhia Nacional de Seguros. [illegible] no dia 9 de março. Exerceu o cargo de Superintendente de Pessoal da Mesbla S. A., e chefe da Polícia do Território Federal de Ponta Porã. E' casado com a Senhora Delmira Dauzacker do Espírito Santo. Recebeu a medalha de Mérito de Trabalho, em 1960.

EMBAIXADOR GUALBERTO DE OLIVEIRA FILHO — Bacharel em Ciências Jurídicas e Sociais pela Faculdade de Direito do Rio de Janeiro. Embaixador removido para Beirute, em 1954. Enviado Extraordinário e Ministro Plenipotenciário junto ao Govêrno da Etiópia, em 1958. Foi chefe do Grupo de Trabalho para elaboração do livro Brasil, em outubro de 1959.

ADVOGADO JOSE' CARLOS BOTELHO DE QUEIRÓS TELES — Atualmente é diretor da Fator Grupo de Publicidade Industrial e BBO Fator Publicidade. Foi oficial de gabinete da Secretaria das Finanças da Prefeitura de São Paulo; redator secretário da revista **Mundo Melhor**; redator das seguintes agências: P. A. Nascimento Acar, Alcântara Machado Publicidade e Multi Propaganda. Foi diretor da Magaldi Maia Publicidade. Nasceu em São Paulo. Estudou no Colégio São Luís, na Faculdade de Direito da Universidade de São Paulo. Casado com a Sra. Maria Teresa Linhares de Queirós Teles. Tem publicado cinco volumes de poesias. E' um dos fundadores do Grupo de Teatro Oficina.

TERCEIRO-SECRETÁRIO, PELO INSTITUTO RIO BRANCO, VIRGÍLIO MORETZSOHN DE ANDRADE — Guarda-Marinha, de 8 a 29 de janeiro de 1963. Assessor da Delegação do Brasil na XI Sessão do Comitê Executivo do Alto Comissariado das Nações Unidas para refugiados, realizado em maio de 1964. Assessor, na IX Sessão do Subcomitê do Orçamento e Finanças; na XXIII Sessão do Comitê Executivo e na XXI Sessão do Conselho do Comitê Intergovernamental para as Migrações Européias, em Genebra, realizada em 1964. Nasceu em Barbacena, Estado de Minas Gerais.

OUTROS ANIVERSARIANTES — Desembargador Deocleciano Martins de Oliveira Filho, José Joaquim de Sá Freire Alvim, Argemiro Figueiredo, Carlos Alberto de Abreu, Adauto Cardoso Furtado, Cândido Gonçalves dos Santos, Joaquim Andrade, Ari Pereira, Luís Carlos Lima, Orlando de Sousa, Altinéa Delgado, Ermínio Soares de Lima, José da Cruz Medeiros, Carlino Vicente Valverde, Adalberto Firmino dos Santos, jornalista Danton Jobim.

ANIVERSARIAM AMANHÃ — Secretário Cotrim Neto; jornalista Válter Lambert Brito, brigadeiro Caubi de Paiva Guimarães, General Antônio Henrique de Almeida Morais, funcionária do TRE Olga Viana, Sílias Ferreira Maranhão, João Paulo Vilela de Andrade, Oto Gomes de Almeida, Fred Perrotti, Maria Inês Afonso da Costa.

ANIVERSARIARAM ONTEM — Professor Haroldo Lisboa da Cunha, brigadeiro Armando Pinheiro de Andrade, Oton Mader, Floriano de Araújo Góis, Adauto Cardoso Furtado, Cândido dos Santos, Joaquim Andrade, Ari Pereira, Luís Carlos Lima, Orlando de Sousa, Altinéia Delgado, Ermínio Soares de Lima, José Cruz Medeiros, Carlino Vicente Valverde, Adalberto Firmino dos Santos, jornalista Danton Jobim.

CASAMENTO — Na igreja de São Francisco de Paula realiza-se no dia 19 do corrente o enlace matrimonial da Srta. Sílvia Perlingeiro, filha do Sr. Hugo Perlingeiro e Sra. Violeta Buarque Perlingeiro, com o Sr. Guilherme Paixão, filho do Sr. Eugênio Barbosa Paixão e Sra. Déia de Castro Barbosa Paixão.

NASCIMENTO — Carlos Frederico, filho do casal Maria Cristina de Azevedo Castro e Valdir Pereira de Castro, nasceu dia 3 do corrente.

HOMENAGEM — O Dr. Abelardo de Meneses Brito Sanches, presidente do Clube Municipal e médico do Estado será homenageado pelos sócios do clube, por motivo do transcurso de seu aniversário, no dia 11 do corrente. Na ocasião será oferecido um jantar.

Notícias de aniversários, falecimentos, homenagens, casamentos, etc. devem ser enviadas à Seção Social, do Departamento de Classificados do JORNAL DO BRASIL, Avenida Rio Branco n.º 110, sobreloja.

A 20 METROS DA RUA DIAS DA CRUZ — Vendo terr. vazio plano de 11 x 13 — Sinal de NCr$ 2 000,00 parte na escritura, o saldo em 25 meses — Rua Venceslau n. 14 — lote 20, em casa n. 213 — Bairro particular — Trat. na PREDIAL IBERIA LTDA. — Rua Dias da Cruz n. 127, 6.º andar — Méier — Sede própria — Tels. 49-1622 — 49-6238. — Corr. Resp. M. Alvaredo. — CRECI 1 214.

AGUA SANTA — Vdo. ótimo ap. de frente, c/2 qts., sl., coz., banh. soc. etc. 10 000 ent. saldo comb. Ver R. Violeta, 442, ap. 301. trat. R. Dias da Cruz, 69, s/311. ADELCASTRO — IMÓVEIS.

ATENÇÃO MADUREIRA — Vendo Av. Ministro Edgar Romero 804 apto. 406 com qto. sala, ban. e área. 18 000,0 com 6 500 de ent. rest. 200 por mes. Chaves Est. 3 Rios, 26, Creci 1399 — Cavalcante, Tel. 236 Jacarepaguá.

ATENÇÃO MALLET — Predio novo com 2 apts. área const. 160m2, vdo. jtos. ou separados. Ent. 10 mil prest. a combinar. Ver com o proprio. R. Manuel da Cunha, 79, Trat. R. Maria Freitas, 73, s/201, Tel. 90-2405. Creci 36.

ABOLIÇÃO — Vende-se 2 casas de esquina (juntas) Rua Ferreira Leite, 470, c/3 quartos, 2 salas, cozinha, banheiro e garagem. R. Gaspar, 202, c/1 quarto, 1 sala, cozinha e banheiro. Tratar com o proprietario, à Rua Gaspar, 202.

ATENÇÃO — Cascadura - Vendo na Trav. dos Cardosos n. 33, quase esq. de Cerqueira Daltro, ótima resid. com vard. 1 salão c/ 31 m2, c/ luz indireta, 3 dormit., banh., cop.-coz. c/ azulej. até o teto, coj. c/ lavandoria e compl. dep. de empregada com sinteco, gás da rua — Pint. plástica nova, vazio. — Ver com o propr. das 9 às 20 horas.

AREAS — Centro de Sta. Cruz, junto à Ibra, ao quartel e ao jardim. 9 600 m2, plana, tem renda, 45 000 c/ 20. Em Realengo 16 000 m2, plana. R. Itacava ao lado do Murumdú à NCr$ 8,00 por m e belíssima área 12 000m2 plana, tôda murada, 3 frentes, R. Carumbé c/ 3 ótimas casas, 200,00 tudo c/ facilidade a combinar. T. R. Andradas, 26, tels. 43-8659 e 90-2027 — CRECI 314.

A VENDA — Osvaldo Cruz, (4) casas junto à estação, Rua calçada, junto ou separado c/ pequena entrada, ótimo negócio para renda. Rua Piúna, 84, e Rua Lino Fonseca, 85. Tratar Rua Acre n.º 77 sala 1 005. 43-1909 — CRECI J-287.

ATENÇÃO Bangu — Vendo terreno c/ casa e 2 lojas, em terreno de esquina. Av. R. Dantas, 446.

APENAS 3 mil entr., Cascad., Madureira, bom terr. 34 (tel., fôrça, etc.). Ver R. Guanabara, j. dep. 28 H. Silva. Gonç. Dias, n.º 69, s/ 405. Tel.: 52-3640 — CRECI 648.

ABOLIÇÃO — Vendo 2 casas juntas, uma vazia. Ver R Teixeira de Azevedo, 445. Precisa obras. — Tratar pelo tel. 22-2466. C. 1310.

ATENÇÃO Guadalupe, vendo casa de qt., sala e coz. Ver na Rua Marcos de Macedo nº 424, c/Sr. José 13 mil c/3 mil ent. prest. 150 mil, ou pelo tel. 30-7706

ANCHIETA — Vendo um terreno, Rua Leopoldina Borges, preço a combinar. tel: 34-8547, Jorge.

BENTO RIBEIRO — Vd. a casa da Rua Conde Resende n.º 309. Ver no local e trat. pelo tel. 30-7706. Sr. Sampaio.

BNH — Passa-se contrato COHAB, Tipo C. Bem classificado. Tratar tel. 58-7976.

BANGU — Vende ót. casa 2 qtos. sala, dep., R. Oliveira Ribeiro, 199. Preço 30 500 sendo 8 500 à vista e ret. Hip. Caixa. Tratar c/ Valter, Tel. 32-5600, ou no local.

BENTO RIBEIRO — Jto. Estação casa sl., 2 qts. depd. entr. p/ carro. R. Apodi, 32. Trat. c/ A. J. Lins, Rua Maria Freitas 73 s/301 — Creci, 36.

BENTO RIBEIRO — Vendo casa alto e baixo; 3 quartos, sala, cozinha, 2 banheiros, varanda, garagem e área, construção nova, Rua Jatobá, 72, ver e tratar só aos domingos com Sr. Celso.

BENTO RIBEIRO — Vende-se ap. 2 quartos, sala e demais dependencias na Rua Sapopemba n. 1 020 — bloco 7, apto. 302 — Preço de NCr$ 25 000 com NCr$ 13 000 de entrada e o restante NCr$ 300,00 por mês.

BENTO RIBEIRO — Vendo casa vazia, com 2 qts., 2 salas, coz., banh., quintal. Entrada 6 000,00 e saldo 250 mensais, na Rua Marina n.º 103, casa 1. Ver das 8h às 11h30m aos domingos.

CAMPO GRANDE — Vende-se residência, centro terreno, arborizado, 3 qts., varanda, sala, copa, etc., casa de doméstica. Financia-se. Rua Pamoeiro, 265, telefone 49-2563.

CASA — T. os Santos, R. São Brás, 214 — Vdo. c/garag., p/2 autos, 3 qts., etc., fundos, qt., sl., etc. Terr. 9x84. Inf. vendas. Tel 30-5160 — Sousa. CRECI 564.

CASA — Vendo ou troco 2 qts. e dep. c/terreno de 10/20, p/15 mil. Aceito proposta. Rua 4, Quadra 4 nº 9 — Guadalupe.

CASCADURA — Ap. pronto p/ morar, vende-se Av. Ernani Cardoso, 173, tratar no local c/ Octavio.

CASCADURA — Vendo casa com ótimo terreno, salas, 3 qts R. Ferraz, 105, 23-5407, Av. Rio Branco, 18, gr. 602. CRECI 1113

CAMPINHO — Terreno, vendo barato. Estr. Intendente Magalhães, 237, lote XXIX — tratar R. Lavradio, 23.

CASA VAZIA em Mangueira próximo ao Estádio Maracanã, vendo c/ 100 mensal na Rua Poteri nº 65, transv. Visconde de Niterói, 700, Sr. Aurélio.

CASA — Cascadura — Vazia, 7 mil ent. e 170 mensais. ORLANDO LUIS — IMOVEIS — CRECI 72, gr. 408 — Cascadura.

COM APENAS NCr$ 6 000 ent., prest. 200, s/juros, vdo. ótima casa, vazia, de laje, c/qt., sl., saleta, coz., área c/tanq., varanda, ard. gde. na janela. Ver R. do Amparo, 536, c/4. Trt. CYRILLO SANTOS IMÓVEIS. CRECI 717. Tel. 49-5217. R. Dias da Cruz, 155, s/410.

CAMPINHO — Madureira — Vende-se ótima casa em Campinho, na Rua Laide, 50, próximo a Madureira c/ 2 quartos, 2 salas, 2 banheiros, copa, cozinha e garagem, construída em terreno de 10 x 60. Tratar com Sr. Rubem. Rua Santa Luzia, 173 gr. 1101/02. Tel. 22-9531 das 13:00 às 14:00 horas.

CASA grande 160 m2, prec. reparos, 3 peq. fundos, ter. 20x37, parte lixed., p/ 25 entr. ou menos. Ver c/ prop. Manoel Murtinho, 235, Quintino, saltar Av. Suburbana, 9 051.

CAMPO GRANDE — Estr. Kosmo area 165 000m2, plana, aceito ap. z. sul. Tratar prop. Tel 46-7882, Henrique.

CAMPO GRANDE — Jardim Maravilha, Rua 72, lote n. 23, da quadra n. 272, vendo barato NCr$ 1 500 a comb. trat. pelo telefone 30-7705. Sr. Sampaio.

CACHAMBI — Vende-se boa casa de 3 qts., 2 sls., na Rua Ferreira de Andrade, 619. Tratar no local das 9 às 16 horas.

CASCADURA — Terreno de 7 x 38. Vendo na Rua Cerqueira Daltro n. 958 — Aceito oferta ..... 29-9065 — Tratar na Av. Suburbana n. 9 850-A.

CASCADURA — Vende-se facilitado ap. nôvo, qt., sala, coz., banh. e área. Ver Rua Padre Telemaco, 5 bloco-C, ap. 106. Tratar George. 32-9443.

DIAS DA CRUZ, esq. R. Hermengarda, 20, ap. 703, vazio, frte., ót. local, sl., qt., banh., coz., área. Serve p/ resid. ou escrit. Aceito proposta. Ver hoje, 10 às 15 h. Trat. 61-6793. DIRSON L. CRUZ. CRECI 45.

ENGENHO NOVO — Vende-se casa de 2 pav. em terreno de 12 x 33. Visitas aos sábados de 14 às 17 hs. Tratar 43-7906.

ENGENHO NOVO — Vendo ap. nôvo, 2 qts., sl. e dep. compl. empregada. 14 000 ent., rest. prest. 330,00 p/ Cx. Econ. R. Barão Bom Retiro, 606, ap. 303. (Plano A).

ENGENHO DE DENTRO, lado da D. Cruz, ap. frte., vazio, q., s., dep. compl., 2 var., etc. Vendo 12 000. Ver na R. Maria C[illegible], 579, ap. 303. Entrar p/ R. Mons. Jerônimo, s/ ao nº 431. Trat. Av. Amaro Cavalcanti, 2 025, tel. 29-3463 — CRECI 1 522.

ENGENHO DE DENTRO — Vende-se ót. cas. vaz., 2 qts., sala, cop., coz., banh., dep. empreg., quintal, 8 mil entr., prest. 300,00, R. Violeta, 173, ap. 101, chaves ap. 102.

ENGENHO DE DENTRO — Vendo ap., sala, 2 quartos, com 10 000,00 entrada. Rua Ramiro Magalhães, 652, c/3, ap. 202. Tratar no local.

ENGENHO NOVO — Vende-se bela residência na R. Allan Kardec, 50 casa 12, c/ 3 qts., 2 salas, living, copa-cozinha, 3 varandas e dep. p/ 2 empreg. NCr$ ..... 75 000,00 c/ 50% à vista, restante a combinar. Tratar na IMOBILIARIA MARVIL LTDA. Av. Rio Branco, 37, grs. 407/9. Tels. 23-5310 e 43-7142 — J-321.

ESTAÇÃO DE ANCHIETA — Vendo terreno, 42 x 50 — Avenida Nazareth, 2 164 — 2 casas — 28-6639 — COSTA.

ENGENHO NOVO — Vendo ap. saleta, sala, 2 qts. área 34m2. Rua Manuel Miranda, 131 ap. 102 — Tratar n.º 68, c/ Alfredo. 20.000.

ENGENHO NOVO — Vende-se casa vazia, ver R. Martins Lage, 110, tratar proprietário Sr. Bosco, R. Barão Mesquita, 567, casa 8.

ENGENHO DE DENTRO — Rua Dr. Bulhões, 465, duas casas, 2 qts. deps. precisa reparos, ter 11x38 tratar. A. J. Lins Rua Maria Freitas, 73 sala 301 — Tel. 90-2405 Creci 36.

INDUSTRIAL LIVRE — Terreno 20 metros da Av. Suburbana, Rua calçada, com 2 550 m2. Veja no local na Rua Silvério n.º 83 esta rua começa na Av. Suburbana n.º 9 841, tratar tel. .... 25-3591, GALERI. Creci 254. Preço NCr$ 300 mil. 50% entrada restante em 20 meses.

MESQUITA — Ramal de Nova Iguaçu — Vendo conjunto de 8 casas na Rua Manaus ns. 220/226, no Bairro Sta. Terezinha, sendo 2 casas de frente e 6 de vila. Ótimo para renda. Tratar com Pacheco, tel. 29-4704. CRECI 1590.

MADUREIRA — Vende-se terreno 12x30 c/ casa velha preço .... 12 000,00, facilita-se Rua Dr. Joviniano, 598. Tratar pelo tel. ... 29-3801.

MALET — Duas casas ou uma — terreno de 12,00 x 35, preço da ocasião — Ver e tratar no local D. Ilma na Rua Tenente Vitor Batista n. 28, em frente à Escola Estadual.

MEIER — Rua Guapui, 32 transv. e Hermengarda vendo 2 qdes. salas, 2 qtos, terreno 10x19, 33 mil, 15 ent. s/ 30 m. chav. no 33 — Tel. 46-5287, Creci 1329.

MEIER — Vendo Rua Pedro de Carvalho, 120 apto. 311, sala, 2 qts. área de serviço e dependencias chaves com o zelador. Tel. 57-8295.

MEIER — Partir 10 mil entr. últimos aps. 2 qts., sala, etc. (algs. vazios, chav. port). Ver Aristides Caire, 281, j/jar. Méier. Telefone 52-8727 — CRECI 375.

MESQUITA — Vdo. boa casa lage, 2 qts., sl., copa, coz., 2 banhs. um comp. c/ chuveiro elétrico e azulejo em côr. Fartura de água c/ 2 sistemas. Toda de cerâmica, entr. carro, murada em terreno 9x45. R. Aurora, 355. Tratar com o próprio.

MEIER — Ótima oportunidade — Vendo 2 aptos. na Rua Torres Sobrinho n. 36, com sala, 2 e 3 qts., banheiro, cozinha, área e dep. de empreg. Ver aptos. ... 202 e 207. Tratar tel. 52-6792 — Facilito.

MEIER — Vendo R. José Bonifácio, de frente, apto de 3 qtos. sala e dep. 30 mil, Florentino — Tel. 23-5004 — Creci 286.

MEIER — Vendo R. Padre André Moreira, 205, casa c/3 qts. sala e deps. 35 mil. Ver. Florentino. Tel. 23-5004. Creci 286

MEIER — Terreno 10 x 48 - Vendo c/ pequena entrada. Telefone 34-4184

MEIER — Vdo. mag. ap. c/dep. completas, peq. ent. prest. 311,00. Caixa, ver R. Maria Calmon, 93, F. ap. 204. Trat. ADELCASTRO — IMÓVEIS. R. Dias da Cruz, 69. s/311.

MEIER — V. lindo ap. 2 q., sala, sancas, sinteco. R. Aristides Caire n.º 203, ap. 101. Tr. R. Lucidio Lago, 138, s/6. Tel. 49-9907, vazio. CRECI — RJ. 287 — MOREIRA NELSON.

MEIER — Vdo. prx. Rei da Voz, luxo ap. dep. completas, c/garagem, 30 000 ent. saldo comb. Ver e trat. ADELCASTRO — IMOVEIS. R. Dias da Cruz, 69, s/311.

MEIER — Vende-se ap. com dois qts., sala, coz., banh, área. Preço à vista NCr$ 22 000,00. Ver na Rua Pedro de Carvalho n.º 120, Bloco B, ap. 105. Tratar em MELLO AFFONSO e Cia. Ltda., na Rua Constança Barbosa n.º 125, 1.º andar. Méier. eTls.: 29-2092, 49-3261 e 29-7695. CRECI 1 206.

MEIER — Vende-se excelente ap. de cobertura, alto luxo, ocupando um andar inteiro, com terraço, salão, 3 qts., sala de inv., sal., copa-coz., banh. compl., mais qt., coz., banh. e terraço (ap. anexado ao maior), 2 vagas na garagem. Ver na Rua Manuela Barbosa, 17, C-01. Entrego vazio. Tratar em MELLO AFFONSO e Cia Ltda., na Rua Constança Barbosa, 125, 1.º andar, Méier. Telefones 49-3261, 29-7695 e 29-2092 — CRECI 1 206.

MARECHAL HERMES — Sulacap — Vendem-se 2 aps. fts., vaz., c/ 2 e 3 qts., sala, coz., banh. e área. Entrada de NCr$ 5 000,00 e o saldo em prest. de NCr$ 200,00, s/ juros. Ver na R. Maria Graham n.º 365, aps. 101 e 201. (Tratar com MELLO AFFONSO E CIA LTDA., na R. Constança Barbosa, n.º 125, 1.º andar, Méier. Tels.: 29-2092, 49-3261 e 29-7695 — CRECI 1 206.

MEIER — R. Bueno de Paiva, 221, vendo ótima res. Preço, NCr$ 100 000, a comb. Ver e trat., 32-1483. CRECI 534.

MEIER — V. casa, 3 qts., sl., coz., banh.-soc., Área, var. Preço, NCr$ 47 000, entr., NCr$ 22 000. Aceita-se prop. Ver Rua Aristides Caire, 339, c/7. Trat., 32-1483. CRECI 534

MEIER — Lado Dias da Cruz, troca-se grande ap., tipo casa, sem condomínio, lugar sossegado, 3 qts., salão, 2 áreas, por outro ou casa mesmo de avenida. Tel. 49-5794.

MARECHAL HERMES — Vendo casa, junto à estação, com 4 qts., 2sls., dep. de emp. Ver na Rua Regente Lima e Silva, 578, das 8 às 11, e das 14 às 17h. Domingo das 14 às 17h. NCr$ 15 000,00 de entrada, e o saldo a combinar. Tratar tel. 52-1922 — CRECI 1 507.

MEIER — Ap. vazio, c/sl., 2 qts., coz., banh. em côr, dep. empreg., área, jard. inv., c/sancas, sinteco, etc. Preço: 45 milhões, c/20 mil ent., prest. 600, s/juros. Ver R. Dias da Cruz, 185, ap. 406, Trt. CYRILLO SANTOS IMOVEIS CRECI 717. 49-5217. R. Dias da Cruz, 155, s/410.

MEIER — Ap., 2 qts., sl., dep. compl., vaga garagem. Ent. 15 000,00, 8 000 sinal, 7 000,00 a combinar, saldo p/Caixa. 370,00 mensais. R. Carijós, 16, ap. 301. Chaves ap. 303.

MADUREIRA — Vendo casa no p. final do ônibus Madureira, Praça 15, Rua Sérgio de Oliveira, 78, esquina da Estrada da Portela c/ terreno 10X38, c/ mais uma meia água nos fundos vazias, preço 30 mil entr. 10 mil saldo a combinar.

MADUREIRA — Vdo. casa c/ 3 qts., 7 salas, varanda, outras dependências, centro de comércio. Estrada do Portela, 118, c/ 4, tel. M. Hs. 174.

MEIER — Vendo casa 2 andares, ampla e confortável, próx. a Dias da Cruz. Detalhes: tel. 29-7870. Hoje dia todo.

MEIER — Vendo ap. 302, Rua Carolina Méier, 44, vazio, 2 quartos e dep. Ver domingo até 14 horas, tratar tel. 90-0164.

MEIER — Vendo ap. 103, da Rua Cachambi, 34, c/ sala, 2 quartos, deps. emp., vazio, chaves com zelador. 61-9930.

MEIER — CACHAMBI — Vende-se magnífico ap. de esquina, sala, 2 qts., qto. de empregada, dois banheiros, sinteco, garagem etc. — Preço único 50 mil cruzeiros novos, Facilita-se 50%, restante a combinar. Ver e tratar à Rua Cristiania, 97, ap. 201.

MEIER — Vendo na Rua Dias da Cruz n. 183, ap. 506, 2 quartos, sala e dep. 15 000,00 de entrada e o saldo a combinar. Ver hoje das 9 às 17 h. Armando — CRECI 79.

MEIER ou Praça Sêca, terreno, compro à vista, diàriamente, tel. 49-1509 — Sr. Nélson.

MEIER — Vendo últimos aps. 1a. locação, luxo, 2 qts., sala, coz.-copa, dep. emp. R. Eng. Julião Castelo, 123. Tratar c/ o prop. no ap. 401.

MEIER — Lins — Casas e aps. Inf. 29-2627. Oswaldo. Ou Silva Rabelo 27, sob.

MEIER — Vende-se casa de luxo c/ garagem 230 metros. Altos e baixo a 100 metros da Estação do Méier. Tratar Organização Méier. Rua Lucidio Lago 91, sala 510. CRECI 1206.

MEIER — Ap. — Vendo pt. Shopping. 2 qts., sala, dep. emp., lugar p/ carro, área azl. env., sancas, pintura nova. Sinal 15.000 saldo financio. Rua Carolina Santos 215, ap. 401. Bloco B.

MEIER — Vendo ap. quarto e sala, boas condições. Tratar c/ proprietário. Rua Capitão Rezende, 206, casa 51, ap. 302.

MEIER — Vendo Venceslau 141 c/a, 2 qts., dep. Chave c/3. Preço e condições exc. Tratar propr. — 43-2498.

MEIER — Vendo bom ap. vazio, sala, 2 quartos, dep. empreg. Entrada 15.000 e 30 prest. de 500. R. Padre André Moreira 305/303.

MEIER — Ap., nôvo, sala, 3 qts., dep. completas, garagem e play-ground, vende-se na Rua Dias da Cruz, 346- ap. 502. Ent. 30 000,00, saldo a combinar. Tel. 49-4056.

MESQUITA — Vende-se ou aluga-se casa 2 quartos, sala coz. e banheiro, NCr$ 100,00 tratar tel. 32-3274.

MEIER — Vendo 2 ótimas casas gêmeas, mais 2 meias águas. Tudo 70 000 financiado. Rua Francisco Coutinho, 221 e 221-A — Tratar 46-0608 — Rubens — CRECI 1217.

MEIER — Vendo ap. cobertura, vazio de sala, dois quartos, coz., dep. emp., grande terraço, sinteco e pintura novos. Visitas no local domingo. Tratar, tel. 28-6966, 17 mil de entrada e 20 de 700.

OSVALDO CRUZ — Vende-se a R. Pinto de Campos, 86 C/ 10. 2 qts. cozinha, área, garagem, em final de acabamento. 20 mil, 9 mil de entrada. Ver e tratar local.

OLINDA — CABRAL — Vendo 3 casas e 3 terrenos, Rua Pernambucano, 131, tratar Jacy — 43-0474.

OSVALDO CRUZ — Vende-se casa, sala, 2 qts., etc., terreno 8x34, na Rua Pinto de Campos, 120. Entrada NCr$ 7 000,00, saldo a combinar. Tel. 49-4056.

PIEDADE — Vendo 2 casas novas ent. p/ carros. R. Caldas Barbosa, 28, entrada 35 mil mais 45x 1000 ou 100x600. Ver comb. Tel. 28-3946.

REALENGO — Casa vazia, água e luz. Entrada 3 500, prestações a combinar Rua Carumbé, 17. Piraquara, ônibus 744 — Cascadura-Realengo.

PIEDADE — Vendem-se ótimos lotes medindo 8 x 12 — Entrada a partir de NCr$ 600,00 e prest. de NCr$ 70,00. Ver na Rua Ana Quintão, 258. Tratar em MELLO AFFONSO e Cia. Ltda. Na Rua Constança Barbosa, 125, 1.º andar. Tels.: 49-3261 e 29-2092 — CRECI 1 206.

PIEDADE — Vendo linda casa de 2 quartos, sala, jardim etc. 3 mil de sinal, 15 mil pelo Ipeg e saldo a combinar. Ver e tratar Av. Suburbana, 10 002-A. Emanuel — CRECI 634.

PADRE NOBREGA — Vendo casa de laje, 2 q., precisando reforma p/ NCr$ 20.000, c/ NCr$ 10.000, saldo em 3 anos. Tratar p/ tel. 49-3657.

QUINTINO — Vendo uma casa, s., qt., coz., banh., área c/ tanque, um qt. fundos. Base NCr$ 8.000 entr. rest. em aluguel. Tratar 49-1073. Sr. Silva. Faço permuta.

QUINTINO — Rua Balbina, 2 casas ant. vazias, ter. elev. s/ gar. 10 000, entr., rest. c/ alug. Sr. Jayme, Rua Palma, 2, tel. 29-9771.

QUEIMADOS — Vendo 3 casas. Carmem. Tratar Rua Itabira, 212.

QUINTINO — Vd. terr. 8 x 50 — Preço 20 000 — ent. 50%, o saldo em 30 meses — Junto a R. Goiás e da estação, ponto final do ônibus — Ver na Rua Vital entre ns. 65 e 81. Tratar ORG. DANIEL FERREIRA. R. 7 Setembro n. 88 — 2.º. Tels. 32-3638 e 42-0975 — CRECI 236.

QUINTINO — Vendem-se 2 casas vazias com 1 e 2 qts., sl., coz., copa, banh. Entrada NCr$ 27 mil e o saldo em prest. de NCr$ 1 mil s/ juros. Ver na R. Bernardo Guimarães n.º 80. Tratar em MELLO AFFONSO E CIA. LTDA., na Rua Constança Barbosa, 125, 1.º andar, Méier. tels.: 29-2092, 29-7695 e 49-3261. CRECI 1 206.

QUINTINO — Vendem-se 2 casas, sendo uma vazia, c/ qto., sala, coz., banh. e quintal. Entrada NCr$ 10 000,00 e o saldo em prest. de NCr$ 250,00 s/ juros. Ver na Rua Pedro Reis, 250. Tratar em MELLO AFFONSO E CIA. LTDA., na Rua Constança Barbosa, 125, 1.º andar, Méier. Telefones 29-2092, 29-7695 e 49-3261. — CRECI 1 206

QUINTINO — Vende-se casa com 2 moradias e terreno por 35 000. Entrada 15 000, prest. de 200 p/ mês. Rua João Barbalho n.º 557.

REALENGO — Vende-se lote 9x25 e 8x20 planos, entrada 1 000, prest. partir de 60 sem juros. R. Leocadia, 604. Ver no local, sábado e domingo, Ônibus, 742. Infs. tel. 52-9295 prop.

RUA ALAN KARDEC, 50 — Vdo. casa c/ 2 pavto., sl. 4 qts., 2 banhs. coz., dep., quintal, à vista 32 000 ou à prazo a combinar. 38-1674 e 23-3053. CRECI 1380.

RUA TERESINA n. 29 — 203 — Frente, sala, 2 quartos e demais dependências. Ótimos armários embutidos, play-ground e garagem. Lugar plano. Edifício moderno com água nascente, NCr$ 50 mil — Facilita-se — 42-6605 — FRIAS

RIACHUELO — Casa vazia. Vendo com 15 000,00 de entr. c/ 2 qts. sala banheiro luxo, copa cozinha, quintal, banh. empregada, sinteco alto à Rua 24 de Maio, 509 casa 1 ap. 201. Fone 57-0395.

REALENGO — Vendo casa nova, junto da Rua do Govêrno. Travessa Bertolino 44, ônibus 742, pagamento facilitado, entrega imediata. Informações local. Telefone 22-4439.

RUA BARÃO B. RETIRO 158 ap. 602. Vendo sl., 2 qts., depends. de frente, 35 000 — 15 000 à vista, 13 000 em prest. de 156,46, 7 000 em curto prazo. BENONI BARROSO, Rua México 119 s/ 703 22-0167 — Creci 665.

REALENGO — Vdo. terreno no J. Nôvo do Realengo, de esquina, jto. de todo com. e da tôda cond. Aceito ofertas. Trat. p/ tel. ..... 29-8050 c/ Rangel — CRECI 859.

RUA PIAUI — Excepcional área com 1 300 m2 e benfeitorias — NCr$ 140 000,00 facilitados. Tratar na Av. Geremário Dantas, 1 421 salas 2/3 — Sr. Hamilton.

ROCHA — Zona industrial. Vendo casarão em terreno 11 x 55 c/ 2 re., fundos. Aceito p/ pag. res. Méier p/ baixo. R. Barbosa da Silva, 24. Tel. 61-4089.

REALENGO — Vende-se uma vila c/ 6 casas, excelentes, c/ 2 qts., sl., coz., banh., área de laje — taqueada. Preço NCr$ 9 000,00, cada uma. Ver na R. Belisário de Sousa, n.º 96. Tratar em MELLO AFFONSO E CIA. LTDA., na Rua Constança Barbosa n.º 125, 1.º andar, Méier. Tels.: 29-2092, 29-7695 e 49-3261 — CRECI 1 206.

REALENGO — Vendo terreno, Rua Recife, lote 353, entre os números, 1305 e 1357, com 15X70,60 Tratar, tel., 48-6805. NCr$ 12 000.

REALENGO — Terreno, 36X60, c/pequena casa vazia, ótima situação, próprio p/indústria ou blocos de apartamentos. Vende-se por 35 000, c/15 000 entrada e restante a combinar em 2 anos. Ver Rua do Govêrno, 340 e tratar, tel., 34-0909.

RIACHUELO — 24 de Maio, 316 — Entrega imediata — Vendemos c/ sala, 2 qts., dep. completas, garagem. Temos também na cobertura. Facilitamos e financiamos. Ver no local. Tratar IMOBILIARIA PÃO DE AÇUCAR S/A. Assembléia, 51, 8.º andar. Tel. 22-7365 — J-285. Creci 722.

REALENGO — Vendo área de 4 800 m2. Av. Sta. Cruz, 820. Preço: 110 000 facilitados. Tratar no local ou na R. Assembléia, 93 s/ 1702. Tel. 52-7460.

RIACHUELO — Vendo casa 8, Rua Magalhães Castro, 195, negócio direto.

ROCHA — Vendo ótima casa vazia, toda reformada, 2 qts., sala, coz., copa, terr. 6x20. Tratar c/ o prop. à R. Dr. Garnier, 536, casa 3.

RIACHUELO — R. Marechal Bittencourt, 116/401 — Vendo c/ 2 qts., sala, banh., coz., depds. empreg., mais uma grande área cobertura. NCr$ 50 mil financ. em 2 anos s/juros. Ver local e tratar tel. 36-6504. CRECI 563.

SANTA CRUZ — Paciência. Vende-se área com 145 000m2, frente, p/ Av. Cesário Melo. Permuta-se c/ imóvel na zona sul. Tratar c/ o proprietário pelo tel. 49-2663.

SANTA CRUZ, no centro com todos recursos, junto Av. Antares, 2 651, vendo áreas planas para indústrias desde 10 000m2, a NCr$ 2,50m2, tratar Av. Rio Branco, 156, s/ 2 728, tel. 22-3344.

SEM ENTRADA e sem juros. Vendo lote de terreno a cinco minutos da condução Estação de Anchieta. Tratar com o proprietário tel. 49-3197.

SÃO FRANCISCO — Av. Mar. Rondon, 704/202 — Vendemos ap. c/ saleta, sala, 2 qts., banh., coz., dep. completas, garagem, sinteco, fino acabamento. Ver no local. Tratar IMOBILIARIA PÃO DE AÇUCAR S/A. Assembléia, 51, 8.º andar. Tel. 22-7365 — J-285 — Creci 722.

QUINTINO — Vende-se casa tp. ap. nova, c/2 qts., 2 sls., copa, coz., 2 banheiros em côres, terraço, cob., garagem p/2 carros, 2 entradas, aceito caixa ou banco, entrada 5 milhões. R. Lemos de Brito, 774 começa na Clarimundo de Melo.

SULACAP — Vende-se ótima casa — só vendo! Rua Des. Oliveira Sobrinho, 121, peq. entrada e saldo em prest. mensais sem juros de NCr$ 300,00. Tratar no local, diariamente.

TODOS OS SANTOS — Vdo. casa, 2 pav. c/2 sls., 4 qts., 3 banhs. etc. 15 000 ent. saldo a comb. Ver R. Junqueira Freire, 173. Trat. DELCASTRO — IMOVEIS. R. Dias da Cruz, 69, s/311.

TERRENO no melhor ponto comercial de Cascadura. Vende-se. Informações com o corretor Souza. Rua Lucidio Lago, 126 s/ 311 — Tel. 29-4185. CRECI — RJ 585.

TERRENO — Jardim Nôvo Realengo, Rua 20, Quadra 28, Lote 41, com água e luz. Lote 9 x 25. — Tratar Rua Carolina Machado, 88 — Cascadura.

TODOS OS SANTOS — Vendo casa quarto, s., c., b. e área c/ tanque, laje, vazia. Rua Augusto Nunes n. 253, c/5. NCr$ 11.000,00 à vista ou NCr$ 7.000,00 e prest. de NCr$ 150,00. Vale NCr$ 17.000.

URGENTE — Vendo ou alugo casa 2 qts., 2 sls., coz., banh., quintal, sinteco, qto. empreg. — Rua Clarimundo de Melo 325 — Piedade.

VENDE-SE uma casa, vazia, 3 quartos, 2 salas, saleta, cozinha e banheiro, terreno 11X50. Rua Felício, 79, Cascadura. A vista NCr$ 55 000,00, a prazo NCr$ 60 000,00, entrada NCr$ 30 000,00, restante em 2 anos. Ver no local das 9 às 12h.

VENDO ap. 2 qts., sala, copa, cozinha, quintal, por NCr$ 45.000. Rua Dias da Cruz 374, ap. 102, 29-4336.

VENDO casa nova no Engenho Nôvo com 3 quartos, 2 salas. Ver e tratar diariamente T. 61-8427.

VENDE-SE uma boa casa, Rua Carubé, 472, lote 20, Realengo, Sr. Manolo.

VENDO ap., 3 qtr., sala, coz., banh., dep., estacionam. Rua Venceslau, 135/ 302 — Méier. Tel. 49-6616.

VENDE-SE — Ap., bem no coração do Méier, com 3 amplos quartos grandes, sala, saleta, copa-coz., e dependências. Todo de frente. Entrada, 13 000, mais 14 de 500, o restante a 160,00, pela Caixa. Rua Eng. Julião Castelo, 34, ap., 201. Chaves no 203. Tratar, R. Aguiar, 26, ap. 406. Jair.

VENDE-SE prédios com entrada, desde NCr$ 4.000,00 e grandes áreas de terreno bem situadas — Informações com o corretor Souza. Rua Lucidio Lago, 126 s/ 311 — Tel. 29-4185. CRECI 585 RJ.

VENDE-SE linda casa antiga conservada, lindo jardim, quintal, 6 qts., 2 salas, copa, varanda nos fundos, envidraçada, serve para escola, clínica de repouso etc. (setenta mil cruzeiros). Facilita-se um pouco — R. 2 de Fevereiro, 616 — Encantado.

VENDE-SE um terreno com 16,50X8, ver na Travessa Nazario, lote 1, segmento da Rua do Ceará, em S. F. Xavier. Procurar com o Sr. Otávio de Andrade, tel. 42-4250.

VENDO ou troco por um carro uma casa em Paciência Jardim Julia Miguel lote 19, Q-3. NCr$ 8 000, a combinar. No local ou Rua Vaz Lobo, 559, Sr. Rocha.

VENDE-SE uma ótima casa de vila na Rua Barbosa n. 210, c/ 5 em Cascadura, condução na porta, 2 qts., sala, cozinha e banheiro. Procurar o Sr. Murilo das 9 às 12 horas.

VENDE-SE ap. 201. R. Arquias Cordeiro, 886, 15 mil. Contrato COPHAB-GB, tratar Dr. Hélio pelo tel.: 27-5290.

VENDE-SE casa c/ garagem, 3 quartos, sala, cozinha, copa, ban. 2 áreas grandes, R. Dr. Luís Masson, 115. Encantado.

VENDE-SE — Ap. tipo casa, nôvo de frente. Sala, 2 qtos., copa, cozinha, banheiro, área com tanque. Decorado, sinteco, 36 milhões com 12 de entrada e restante financiado em 50 meses sem reajuste. Vaz de Toledo, 36 apto. 202, entrar na Marques de Leão, Largo do Engenho Nôvo, chaves no local com porteiro.

LEOPOLDINA

ATENÇÃO — V. da Penha, vendo casa de 2 qts., sl., copa, coz., banh., varanda. Ent. 7 500, p. 250. Tratar Trav. Brandura, 516. Lgo. do Bicão Vitalino.

AO LADO OLARIA A. C. — Rua A, casa — Vdo., ent. p/auto, 2 qts., sl., etc., terr. 10x33. Inf. 30-3274. Trat. 30-5160 — Sousa. CRECI 564.

AO LADO OLARIA A. C. — Av. Projetada — Casa, vdo. Ent. p/auto, 3 qts. etc. (prec. acabatos.). Tratar 30-5160. Sousa. CRECI 564.

AO LADO OLARIA A. C. — Terr., vdo. Rua A, 10x23. Av. Projet. 10x22, 50. R. partic. 8x13,50. Inf vendas, 30-5160 Sousa. CRECI 564.

AREAS INDUSTRIAIS — Vende-se Av. Brasil, 9 200m2, Vila Kennedy 11 650m2, plano c/ 83m de frente, Belford Roxo, 2 áreas 22 000m2 e 23 000m2, centro, Rodrigues Alves, 3 000m2, podendo const. 3 pav. e loja, Tratar 56-2173 CRECI 211.

APARTAMENTOS PRONTOS — 1a. locação — Financiamos em 50 meses sem juros e sem correções — Sala, 1 ou 2 qts., banh. social completo e em côr — cozinha, área etc. — Pinturas a óleo — Ótimo acabamento — Av. N. S. da Penha, nº 467. — Ver com o corretor Sr. André. — Até às 13 horas e tratar na Av. Graça Aranha n. 174 — gr. 516 — Tel. 52-0866 e 42-5206 — CRECI n. 1 160 — J. Gomes.

APARTAMENTO VAZIO — Vende-se B. Pina, R. Coirana, 7 mil entrada e 500 mensais. Tratar Sr. Chaves Av. Antenor Navarro, 99 sob. — 30-7311.

ATENÇÃO — Casa vazia com telefone. Vende-se. Av. Arapogi, 151 — Preço: 35 mil c/ parte facilitada. Tratar Despachante Chaves, Av. Antenor Navarro, 99 sob. — B. Pina — 30-7311.

ATENÇÃO — V. da Penha — Vdo. terr. 10 x 25, r. calçada, p. da condução. Ent. 7 mil. Tratar Est. Vte. Carvalho, 1235. Creci 1172.

OLARIA — Rua Comdte. Vergueiro da Cruz, 345 c/ 57 (atrás do campo do Olaria AC). Vendo casa c/ sala, 2 qts., etc., c/ entrada p/ auto e quintal. Entrego 30 dias. Ver local e tratar c/ prop. Trav. Etelvina, 2 s/ 211.

AVENIDA BRASIL — Vendo 2 excelentes areas com 2 600 m2 e 4 000 m2. Bonsucesso — PAVE S. A. — Fones 52-0386, 22-8052 e 22-1260 — CRECI 1 571.

AREA INDUSTRIAL — Vende-se Av. Merit, 603, Parada de Lucas com 5 200 m2 — Facilita-se — Inf. 43-7925 — Vanderlei — CRECI 1548.

AREA EM BONSUCESSO com mais duas casas de laje. Vendo urgente mesmo no centro. Serve para garagem, construção, fábrica etc. Entrada 40 000, mensal 1 000. É ótimo negócio. Tratar na Rua André Pinto, 40, Ramos. — Telefone 30-5747. CRECI 787 — Carlos.

APARTAMENTO P. DO CARMO c/garagem, 1a. locação de frente, 2 qts., 1 sl., coz. e banh. c/ azulejo até o teto, box fechado, sinteco. Armários de fórmica embutidos. Trat. c/ Jorge, R. Eng. Moreira Lima, 79, ap. 101, tel. 91-1124 — CRECI 1 174.

APARTAMENT. — Vende-se financiado pelo BNH, 3 quartos, vazio, sinteco. Estr. V. da Pavuna n.º 117, entrada pela Rua Darke de Matos, 9-B-304 — Higienópolis.

AVENIDA BRASIL — Area de .. 37 000 m2 — Vendemos junto ao mercado São Sebastião p/ ótimo preço — Tratar Singéry, Armeni — 56-0026 — 56-3412 — CRECI 959.

BRAS DE PINA — Vendem-se 3 casas na Rua Uruará, 56, uma de frente com 2 s., 2 q., jardim e quintal, está vazia, com 10 m. de entrada e o restante em 48 prestações de 395,00 e 2 de fundos ocupadas com sala e quarto, entrada 5 m. e o restante em 48 prestações de 264,00. Ver diàriamente, chaves no apartamento, 101, fundos. Tratar, fone, 32-1031, Loureiro — C. 1 462.

BRAS DE PINA — Vd. casa antiga, bem situada, precisando reforma, sito à Rua Irituia, trat. pelo tel. 30-7706. Sr. Sampaio.

BONSUCESSO — Vendo urg. ót. ap. vazio — Frente c/sl., 2 qts., banh. em côr, sinteco, gás da rua, bom preço. Ver e tratar. Pça. das Nações, 346. Tel. 30-9629 — CRECI — 1520 — KIND.

BONSUCESSO — Aps. novos e vazios c/ 1 e 2 qts., sala, cozinha, banh., area e garagem. Vende-se na Rua Miraluz n. 71 — Ver e tratar no local. Tels. 30-5489 — 30-7558 e 91-2335 — CRECI 1 273.

BONSUCESSO — Rua Humboldt, 161, casa em terreno 10X28 Sinal 12 mil, saldo 40 meses s/ juros. Fernando di Tommaso c/ 796, — Catete 310/ 310 — 45-0445.

BRAS DE PINA — Vende-se ou aluga-se, todo pintado, vazio, c/sl., 2 qts., etc. Ver na Rua Quiaré, 20, ap. 202, p/aluguel NCr$ 300,00 e p/venda NCr$ 25 000,00 financ. Tratar Imob. I.A.B., tel. 43-3448. J-262. CRECI 1 193.

BRAS DE PINA — Vdo., terreno, 10X42, junto da Estação, c/água, luz, rua calçada. Entr. 2 000, prest. 150 s/juros. P/ver e tr. R. Içapó, 45, gr. 292 — B. de Pina (esq. Av. Ant. Navarro). Tel., 30-0731 — C/LUTERO — CRECI 1140.

BONSUCESSO — Apartamento, 2 quartos, sala, cozinha, banheiro e dependências de empregada. Vazio. Praça das Nações. Tratar, tel., 30-8915. Silva.

BRAS DE PINA — R. Taborari — Casa, vdo., laje, jard., var., garag., 3 qts., 2 sls., copa ampla, coz. 2 banhs., quintal. Inf. 30-3274. Trat 30-5160 — Sousa CRECI 564.

BONSUCESSO — V. ótimo ap. vazio, prédio de luxo, junto à condução, cobertura, com salão, 5 qts., c/ arm., embut., copa, coz., 2 b., sociais, dep. empr., garagem. Rua Bonsucesso 383. Chaves na Imob. I. A. B. Tels. 43-3448, J-262. CRECI 1 193.

CORDOVIL — Vdo. terreno c/37m comprimento, junto à Estação, comércio, e cond. à porta. c/água e luz. Entr. 2 500 — Prest. 150 s/j. P/ver e tr. R. Içapó, 45, gr. 202 — B. de Pina. (esq. Av. Ant. Navarro). Tel. 30-0731 c/ Lutero — CRECI 1 140.

CIRCULAR DA PENHA — Vendo ótimo ap. 2 qts., sl., banh., depend. empr. Sinal 5 000. Rua Jacarau, 36, ap. 202. Inf. 43-7925 — CRECI 1548. Vanderlei.

JARDIM AMERICA — Vdo. casa vazia lage. C/ sl. 2 qts. copa-coz. banh. quintal. Ent. 7 000 Prest. 200 s/j. Ver R. Pedro da Veiga, 130. Trat. R. Romeiros, 100 s/401. Tel. 30-7099. C. 85 D.F. Veloso.

CORDOVIL — Vdo. casa vazia de lage c/ 2 qts. sl. copa-coz. Ent. 8 000. Prest. 200 s/j. Ver R. Tenente Palestrina, 264, trat. R. Romeiros 100 s/401, Telefone 30-7099. C. 85. Veloso.

HIGIENOPOLIS — Vdo. o ap. 201 de frente, vazio, c/ sl., 3 qts. garagem, da Rua Francisco Medeiros, 236. Ent. 15 000, saldo a comb. 30-5583. Waldir Israel. — CRECI 1 379.

HIGIENOPOLIS — Vdo. terreno de 12x30, plano. Ent. 15 000, em 60 dias, saldo a comb. Aceito proposta. 30-5583 — W. Israel. CRECI 1 379.

HIGIENOPOLIS — Vdo. aps. de frente, vazios, sl., 2 qts. dep. garagem, c/ box. Ent. 13 000 em 90 dias, saldo como aluguel — 30-5583 — W. Israel. CRECI 1 379.

HIGIENOPOLIS, vendo vazio ap. 3 quartos, sala, marcenem. 10 milhões, entrada, restante a combinar direto prop. 56-1791.

HIGIENOPOLIS — Vende-se p/ melhor oferta ótimo ap. 2 salas, 2 qts., dep. completas p/ empregada, de frente, lugar p/ estacionar e telefone, já financiado, na Rua Manuel Fontenele, 47 ap. 301. Tr. local.

HIGIENOPOLIS — Vendem-se 2 casas em terreno de esquina com garagem. Tratar no local com o proprietário. Rua Jambu, 6, próximo à Av. Suburbana.

HIGIENOPOLIS — Vdo., ap., de luxo, 19 andar, c/2 qts., sl., coz., copa, ban., c/área ajardinada de 50m2. Preço, 35 000, ent. 12 000. Ver e tratar c/o proprietário à Rua Rolandia, 336, ap. 202.

HIGIENOPOLIS — Ap., 3 quartos, sala, banheiro, cozinha, área, 1a. locação. 10 mil. 48-7401.

JARDIM VISTA ALEGRE — Vendo luxuoso ap., 3 qts., salão, copa, coz., banh., tudo em côr, frente de pedra, sancas, flôrões, varanda envidraçada, com sinteco. Ent. 15 000, P. 500. Tratar Trav. Brandura, 516. Lgo. do Bicão. Vitalino.

JARDIM VISTA ALEGRE — Vendo 3 terrenos, 10x25 cada um, na Rua Custódia, em frente ao nº 92. Vendo juntos ou separados. Tratar Trav. Brandura, 516. Lgo. do Bicão. Vitalino.

JARDIM AMERICA — Vendo uma res. nova c/ sala, 2 qts., coz., banh., área de serv., gar. e quintal, tôda a pintura plástica e gradil, acabamento de 1a., sinteco, tel. 91-1027. Entr. 12 000, ver c/ proprio na Rua Gen. Oscilio Maia, 542, antiga rua 4.

JARDIM AMERICA — Casa vazia c/ 3 qts. sala, coz., banh. area ter. 10 x 25. Vende-se na Rua Franz Listz. Preço de 25 mil — Ent. de 8 mil, prest. 300 s/j. — Tratar no Jardim América com FRANCISCO XAVIER IMOVEIS LTDA. na Rua Jornalista Geraldo Rocha 205, tels. 91.2335, ... 30-5489 e 30-7558 — CRECI n. 1 273.

OLARIA — Vendo terreno e galpão 10x40, na Rua João Rêgo n.º 178. Tratar na Rua Wandenkolk, 4—C (Ramos). Sr. Moacyr.

OLARIA — Vendo R. Aurelio Gracindo 51, casa c/2 qtos. sala, deps. e 2 qtos. n/fundos, Tratar Florentino, tel. 23-5004. Creci 286.

OLARIA — Urgente. Vende-se esquina comercial, 482m, valor 40 000, por 25 000 à vista. 36-6120.

OLARIA — Vendo urgente ótima casa na Rua Filomena Nunes, 717, c/3 quartos, 2 salas, copa, cozinha, banheiro completo e mais um apartamento de quarto, banheiro e cozinha nos fundos do quintal.

OLARIA — Vendo casa com dois qtos., sala, coz. c/ terraço. Entrego vazia. Preço a combinar — Tratar com o proprietário. Rua Uranos, 1 311, casa 3.

OLARIA — Vende-se uma casa em construção, na Rua Sargento Aquino, 553. Ver e tratar no local, com o proprietário.

OLARIA — Vdo. ótimo terreno, pronto p/ construir, junto ao campo 10X25m. Tratar 43-5538 Diomedes, diàriam. 7 às 16 h.

OLARIA — Vende-se ap. 2 quartos, sala, cozinha, dependência de empreg., área etc., ver no local. Rua Noêmia Nunes, 552, ap. 105.

OLARIA — Vendo ap. na Rua Leopoldina Rêgo, 672 — 107, c/2 000 de entrada. Inf. no local ou 23-0956. CRECI 1 370.

OLARIA — Vendo ap. pronto p/ morar com 2 qts., sl., dep. Rua Leopoldina Rego, 662 ap. 603. Ent. NCr$ 7 000,00 e o restante financiado em 12 anos. Tratar com o proprietário. Tels. 42-5692 e Catel 91-2795 — Sr. Júlio.

OLARIA — Vendo 2 res. modernas, laje, recém-construídas, dois qts., sala, coz., banh., peq. quintal. Rua Cmt. Verguairo da Cruz, 187, casa 64 (Rua particular), ... 30 000 financ. cada uma. Tels.: 42-8441 — 22-3057, Dr. Raffo. — CRECI 1 125.

PRAÇA DO CARMO — Vendo terreno de 16x64, na Rua Apia, junto ao nº 965, com o próprio. Tratar Trav. Brandura, 516. Lgo. do Bicão. Vitalino.

PENHA — Rua Cajá, 1 076. Vendo casa. Preço 40 000,00. 12 000,00 entrada, restante a combinar.

PENHA — Rua Montevideu, vdo. ap. 2 qts., sl., etc. qt. emp. sinteco, persianas, área Inf. 30-3274 Trat. 30-5160. Sousa. CRECI 564.

PENHA — Ótima casa Av. Lusitânia, 90 próx. viaduto, pintada a óleo c/3 qtos., sala, copa, coz., varanda, quintal c/árvores frutíferas, terreno 270m2, ainda outra casa final terreno c/2 qtos., sala, coz., c/70m2 construção. Preço NCr$ 40 mil. Facilita-se. Ver e tratar local.

PRAÇA DO CARMO — Vendo em luxuoso prédio, suntuoso ap., de cobertura, com 310m quadrados, 2 qts., salão, 2 banhs.-sociais, copa, coz. com azulejo até o teto, em côr. Portas e janelas de alumínio, 180m de terraço e jardim, todo decorado. Dependências de empregada. Elevador até à porta. Tratar Trav. Brandura, 516. Lgo. do Bicão. Vitalino.

PRAÇA DO CARMO — Vendo casa de 3 qts., sl., copa, coz., banh., varanda, garagem. Rua Guaíba, 526. Sinal de 15 000. P. 400. Tratar, Trav. Brandura, 516. Lgo. do Bicão. Vitalino

PENHA — Vdo., casa de luxo, c/2 qts., e demais dep. Ent. 15 mil, saldo a combinar, Trat. Rua dos Romeiros, 106 s/306.

P. DE LUCAS — Praça 2, vendo ótimo ap., térreo, nôvo de sala, quarto, coz., banh. completo e área. 5 mil ent., prest. 200, Ver, Rua Jamaica, 440 — 101F.

PENHA — Vdo., ótimo ap., vazio, térreo, c/varanda, sala, 2 qts., coz., banh. completo e grande área. Ent. 8 mil, prest. de 200. Ver, Rua Ipojuca, 341 Chaves, 201.

PENHA — Vende-se espetacular ap. frente, 2 qts., sl., copa, coz., banh., área, 6 mil sinal, restante 250 mensal, s/juros, s/correção, perto Pôsto Meca — 50m. Av. Brasil, na Rua Jacurutã, 920. V. local. Tratar 52-7256.

PRAÇA DO CARMO — R. Engenheiro Moreira Lima, 6, vendo ótimos aps., 2 qts., sl., coz., banh., varanda, área, E de qt. sl., coz., banh., área. Entr. a partir de NCr$ 7 000, prest. NCr$ 200. Ver no local. Tratar Trav. Brandura, 516. Lgo. do Bicão. Vitalino.

PRAÇA DO CARMO — Vendo terreno medindo 18x218m, com algumas casas desocupadas. Excelente negocio para renda ou mesmo construção. Rua Frei Gaspar, 225. Maiores informações, tel. 45-5640. CRECI 197.

PENHA — Vdo. ótimo terr. a 150 mts. da Av. Brasil, na R. Belisário Pena, entre n.ºs 185 e 215, medindo 14x50. Guimarães — CRECI 1 338. Tel.: 22-7913.

PENHA — Vd. a casa e respectivo terreno da Rua Iracema nº 233. Ver no local e trat. diretamente pelo tel. 30-7706. Sampaio.

PENHA — Vende-se duas residências em terrenos diferentes. Entrada 12 000. Ver e tratar na Rua Conde de Agrolongo, 590, fundos. Penha. Tel. 30-1949. Nunes — CRECI 762.

RAMOS — Vendo ap. c/ampla sala, dois quartos etc. R. Dr. Miguel Ferreira nº 144, ap. 202, próx. ao Cine Mauá.

RAMOS — Vd. a Rua João Pizarro nº 268, esta excelente casa e respectivo terreno industrial de 10x36, local privilegiado, ver no local c/Sr. Morais, e trat. pelo tel. 30-7706, Sr. Sampaio.

RAMOS — Vendo lindo ap. tipo casa, com 2 grandes quartos, ampla sala, copa-cozinha, quintal, etc., com pintura nova e sinteco. Preço NCr$ 25 000,00 com NCr$ 10 000,00 de entrada e o restante financiado. Ver à Rua Felisbelo Freire, 696, ap. 101. Tratar diretamente com a proprietária pelos tels. 30-1505 ou 30-1341. Horário comercial.

RAMOS — Vendo confortavel casa, 4 quartos, 2 salas, saleta, copa, cozinha, garagem e mais dependências. Ver e tratar Rua Cardoso de Morais, 510, c/50.

RAMOS — Oportunidade rara. — Vendo casa antiga boa, mais outra nos fundos. 30 000 à vista. Av. N. S. das Graças 376 — Tratar 46-0608 — Rubens — CRECI 1217.

RAMOS — Vende-se ou permuta-se prédio R. André Pinto, 162, desocupado. Tratar com o proprietário. Av. Erasmo Braga, 255 sala 501-C.

RAMOS — Vendo terreno na Rua Couto Mendes, entre os nºs 26 e 28, c/9m frente e 38m de fundos. Tratar pelo tel. 52-3447 — Horário comercial.

RODOVIA PRESIDENTE DUTRA — Km 2 — Vendo belíssimo terreno industrial, plano, com linha telefônica CETEL, fôrça, água com idrante na testada; medindo .... 50 x 100, frente para Presidente Dutra, fazendo esquina com a Rua Benjamim da Silva (próximo a Antes da Metalon). Informações, depois das 17 horas, CETEL — 96-0419 e C.T.B. 412, Ilha do Governador, com Mendonça. — CRECI 135.

RAMOS — Vendo João Silva, 177, 2 casas em ter. 8x60, 1 c/10 depcias. e áreas p/estacionar, serve p/depósito e moradia, outra c/5 depcias. Entrego vazias. 80 c/40. Tratar c/ próprio. 32-1415.

RAMOS — Casa, 2 qts., sala, copa e dependências, junto ao Colégio Cardeal Leme. NCr$ 35 mil, somente à vista, ou troco por loja de papelaria, artigos limpeza, que tenha moradia. Cartas neste Jornal para entendimento, sob o nº 066 414.

RAMOS — R. Itajubara n.º 54 — Vendo casa c/ varanda, sala, 2 qts., banh., coz., qt. de empreg. Entrada NCr$ 17 000,00, saldo em 4 anos. Predial Bruno Ltda. Rua Ouvidor, 169, s/ 508. Tel. 23-6070 — J—280.

RAMOS — Ap. 206, da Rua Conselheiro Paulino, 95 a 10 min. da estação c/ s., qt., banheiro e qto. de empregada e demais dependências. Ver hoje no local, das 14 às 18h.

TERRENO — Vende-se na Rua Uranos, em Ramos com 8x33m, ótima localização. Tratar na Rua Uranos nº 1 366.

TERRENOS — Vendo dois na Vila da Penha na Rua Marco Pólo e Rua Pascal, unindo-se pelos fundos com 720 m2 — Tratar em Vicente de Carvalho na Rua Guaraúna n. 218 — Tel. [illegible]-0732.

VILA PENHA — Vendo 2 casas, 1 c/3 qts., sl., banh. completo e outra nos fundos, 1 qt., sl., coz., banh. completo, jardim e ent. carro. Ver e tratar na Trav. Amizade, 285, 1. Bicão. Tel. 28-3380. Preço 65, ent. 25 — Aceito oferta ou aluga-se.

VISTA ALEGRE — Vdo., casa nova, vazia, c/2 qts., sl., e dep. Entr. p/carro, gde. quintal, r. calçada, junto ao com. e condu. entr. 12 000, prest. 250, s/j P/ver e tr. R. Içapó, 45, gr. 202, B. de Pina (esq. Av. Ant. Navarro), tel. 30-0731 c/LUTERO — CRECI 1140.

VIGARIO GERAL — Ap. sl., qt., coz., banh., á. serv. Entrada de 3 000,00 e 150,00 p/ mês. Estrada da V. Geral, 2 303/302.

VENDEMOS — Edificio Zirtaeb II — Av. Brás de Pina n.º 1 082, acabado de construir o ap. 403, sala, dois quartos, ótimas dependências, fino acabamento, junto ao "play-ground" situado na cobertura do edifício. Preço: NCr$ 30 000,00, aceitamos financiamento pela Caixa Econômica, Montepio etc. Siga Av. Brasil, Viaduto Lôbo Júnior e João XXIII, junto à Praça do Carmo. Sinal de NCr$ 3 000,00 com entrega imediata. Aluguel NCr$ 280,00 e taxas, enquanto não fôr efetivada a venda. Visitas ao local. Tratar IMOBILIARIA ZIRTAEB LTDA. Rua Alfândega, 81-A, 1.º, telefones 23-2996 e 23-9877, até 11,30 às 18 horas.

VENDE-SE uma casa, 3 quartos, sala, coz., banh. Rua Juvenal Galeno n.º 52, c/ 5, Olaria. Tratar todos os dias com Nelson.

VENDO uma casa em Vigário Geral, na Rua Figueiredo Rocha n.º 528, casa 103. Tratar no local.

VENDE-SE apartamento c/sinteco, sanca florão, armário embutido. NCr$ 9 000 entrada. Rua Leopoldina Rêgo, 672, ap. 305. Chave no 306. Olaria.

VILA DA PENHA, ap. nôvo frente, 2 qts., salão, cop/ coz., banh. côres, sinteco. Entrada 15 prest. 252. Aceito Volks/ 68, parte pag. hoje c/ proprietário. Rua Galvani, 109/ 202.

VENDE-SE 3 moradias, prest. NCr$ 300,00. Tratar na Rua Araguari, 579. Ramos.

VENDE-SE ap. sala, dois quartos, cozinha, copa, escritório, dois banheiros, grades nas janelas, tipo casa. Rua Curuá, 110, c/7, ap. 102. Penha, garagem para dois carros, direto com o proprietário.

VILA DA PENHA — Casa vazia com 3 qts., sala, coz., banh. ent. carro, terreno 12 x 30 — Vende-se na Rua Tejupá — Preço 40 mil, entr. 16 mil, prest. 250 s/j. — Tratar com FRANCISCO XAVIER IMOVEIS LTDA. na Av. Brás de Pina n. 96 — loja — Penha — Tels. 30-5489 — .... 30-7558 e 91-2335 — CRECI n. 1 273.

VENDE-SE uma casa na Avenida Arapogi, 105, Brás de Pina. Tratar pelo telefone 58-7443. Sr. Hamilton, no local com o Sr. Rui Estêves.

VENDE-SE casa velha em terreno murado, de 10 x 30 m, luz e água. Propria galpão ou indústria. Rua Capitão Bragança 63. Ver por fora — Tratar com Soares Rua São Francisco Xavier, n. 812 sobrado.

VENDE-SE uma casa de luxo com terreno 10x45. Rua A n. 440 — Olaria, pegado ao IAPI de Penha, preço NCr$ 65 000,00 a vista.

ZONA INDUSTRIAL — Olaria, junto à Antártica (Av. Brasil), vendo casa de 88m qds. vazia c/2 aps. no 19 and., garagem e terreno livre c/400m2, sem intermediários. Tratar p/tele. 48-3881.

AUXILIAR e RIO DOURO

AVENIDA SUBURBANA — Vende-se ap. 204, vazio, constando de grande sala, 2 quartos, banheiro completo, cozinha, área com tanque e dependências completas de empregada. Ver na Av. Suburbana, 6 725. com o Sr. Teixeira. Tratar na Imobiliária Delamare na Av. Presidente Vargas, 446 — 3.º andar. Telefone 43-1753 — CRECI n. 1 482.

ATENÇÃO PILARES — Predio c/ fabrica de artefatos de madeira, vendo c/ou sem instalações, area 800m2, R. Francisco Zieze Trat. em A. J. Lins, Rua Maria Freitas 73, s/301 Tel. 90-2405 — Creci 36.

ATENÇÃO para um grande negócio urgente — Motivos urgentíssimos, militar transferido vende uma casa frente estação, terreno plano, abrangendo 1 lote e meio água, luz, condução à porta para à cidade e bairros da Guanabara, 2 qts, sala, coz., banheiro, varanda, area c/ tanque por NCr$ 7 000 à vista ou NCr$ 3 500 de entrada e o restante como aluguel. Tratar c/ proprietário dom. Rua Rio Douro 1501 Coelho da Rocha ou 2a.-feira Rua A lote 2. D. Iracema, deixando direção.

ALO COLEGIO — A 100m da praça, casa vaz., qt., sl., coz., banh., área, apenas 3 mil entr. Saldo como alug. Ver, R. Jacirendi, 726, fundos, C/2. Trt. R. Plinio de Oliveira, 103/19 and. Penha.

ALO IRAJA — Casa nova de laje, qt. sl., coz., banh., e bom terr. Apenas 6 mil entr. Ver R. Major Galamba, 22 c/Sr. JOSÉ. t. R. Plinio de Oliveira, 103/19 and. Penha.

ALO IRAJA — Casa vaz., de laje, qt., sl., coz copa, área, R. principal, cond. e comércio na porta. Apenas, 5 mil entr. Estudo proposta. Ver R. Cisplatina, 179, fundos. C/Sr. Samuel. Tr. R. Plinio de Oliveira, 103/19 and. Penha.

COLEGIO — Vdo., casa vazia, c/qt., sl., coz., banh., azulejados, quintal, rua calçada, condução à porta, fartura d'água. Entr. 5 000, prest. 200,00, s/j. Ver, R. Guiratéa, 82, tr. R. Içapó, 45, gr. 202 — B. de Pina (esq. Av. Ant. Navarro). Tel., 30-0731 — C/LUTERO — CRECI 1140.

COLEGIO — Rua Irapiranga 6, esq. Pinhara, vende-se casa em acabamento, 3 qtos. s. c. 8 ent. 6 000,00 tratar 28-2988. José.

CAVALCANTI — V. casa, 3 q., sala, lage, terreno 10x40, dep. comp. Ver Rua Tumucumaque nº 111. Trat. R. Lucidio Lago, 138, s/6. Tel. 49-9907 — CRECI — RJ 187 — Moreira Nelson.

CAVALCANTE — V. casa, 2 q., sala, dep. comp., lage, ter. 9x30. Rua Tumucumaque nº 111. T. Rua Lucidio Lago 138 — s/ 6. Tel. 49-9907 — CRECI — RJ 187. Moreira Nelson.

DEL CASTILHO — Av. Suburbana. Vende-se grande área de terreno, em zona industrial, próximo a Av. Brasil. Infs. tel. 38-7069.

INHAUMA-PILARES — Area ideal para indústria ou incorporação. — Vendo terreno plano com 9 000m2 à Rua Fausto Souza, 246 junto viaduto Pilares e EFCB. Ver no local c/ Sr. Alvaro e tratar na ADMINISTRADORA DE BENS COPACABANA. Tel. 56-3365. CRECI 1346.

HONORIO GURGEL — Vendo da esq. na estação, excel. terr. comercial de 25X25, na Est. João Paulo c/R. Crisólia. Outros detalhes. Tel., 58-2702, Abrahão Coelho. CRECI 746.

HONORIO GURGEL — Vdo., magn. terr. de 18X32 na R. Ururaí, 1226. Outros det. pelo tel., 38 2702. Abrahão Coelho. CRECI 746.

IRAJA — Vende-se um ap., 2 quartos, sala e dependencias — Financiado pelo BNH, no plano A. Ver Estr. Vig. Geral, 730. Bloco 15, ap. 102.

IRAJA' — Sopa no mel. Apto. acabado de construir, 4 500 de entrada e prest. mensais de 260. Excelente construção e localização privilegiada no Parque Novo Irajá, 2 qtos. sala, coz. banh. tudo moderno Tel. 32-9350 (hoje) e 23-2508 (dias úteis) — Sr. Antero.

IRAJA' vendo ap. 103 bloco 22. Est. Vigário Geral, 730, 3 q. mesmas cond. Croeg. Ver local ou 2a. f. 32-7878. Dr. Raul.

IRAJA' — Vendo ap. 100m da Est. Mons. Félix, 2 qts., sala ampla, coz., banh. côr, qt. empreg. e garagem. Tel. 91-0577. Condução direta p/centro. 35 000.

IRAJA' — Casa, 2 qts., s., etc., quintal, muita água, j/ estação, vendo base 25 m ou m/ oferta. Tratar Av. Min. Edgard Romero, 931, ap. 201, tel. 91-3773 Sr. Pedro.

IRAJA — Vdo. 4 casas de lage a 50 m. da Est. Monsenhor Félix, sendo 2 vazias. 1s. c/ 3 qts., c/ dep. e 2s. c/ 1 qt. sl. dep. Ent. 20 000. Prest. 700 s/j. ver R. Gustavo de Andrade, 259. — Trat R. Romeiros, 100 s/401. Tel. 30-7099. C. 85. Veloso.

MARIA DA GRAÇA — Rua Silva Rosa, 110, rua calçada, com gás canalizado, vendo terreno com 20 m. de frente e 830 m2, todo murado e plano. Pronto para construir edifício ou ind. leve. 100 mil em 12 meses. Tel. 47-4646.

PASSA-SE ap. novo c/ 2 quartos sala, cozinha etc. — 3 milhões Jacina n. 116, ap. 208. — Centro de Vaz Lobo.

PILARES — Vendo ap. 2 q., sala, copa, coz., banh. R. Francisco Zieze, 52, ap. 101. Ent. NCr$ 10 mil, resto como aluguel. Tel. 38-8212.

PILARES — Vende-se o lote 85 da Av. João Ribeiro n.º 497, entrada NCr$ 4 000,00 e o saldo em prestações de NCr$ 150,00 s/ juros. Tratar em MELLO AFFONSO E CIA LTDA., na Rua Constança Barbosa, 125, 1.º andar, Méier, tels.: 29-2092, 49-3261 e 29-7695 — CRECI 1 206.

PILARES — V. casa sala, quarto, dep. com., armario embutido, nova. R. Soares Meireles, 176 C. 6. T. R. Lucidio Lago, 138, s. 6. T. 49-9907. CRECI J187. Moreira Nelson.

ROCHA MIRANDA — Vdo. ótimo terreno de 10x40m, próximo ao centro. Mensal a partir de NCr$ 100,00. Tratar na R. Paulo Viana, 104-F.

ROCHA MIRANDA — R. dos Diamantes — Vendo terreno 10 x 50, 12 x 30, 816 Av. dos Italianos, 1146, casa do pe de manga, Natal ou segunda-feira pelo telefone 52-9957.

ROCHA MIRANDA — Vendo casa nova, Rua Arequipá, 196, esquina da Estrada do Otaviano, preço 15 mil entr., 6 mil saldo a combinar.

TERRENO com casa velha e vazia de esquina da Rua Turvo n. 88, com Carolina Franco, junto à Padaria Foz de Iguaçu, Estrada V. de Carvalho — Preço 15 mil ou 20 com 8. Tel. 58-3672 com o proprietário.

TOMAZ COELHO — Vendo ap., 1a. locação c/sl., 2 qts., banh., coz., e dep., vaga para carro, condução e comércio à porta. Ver das 9 às 13 horas. Rua Limeira, 75, esquina de Silva Vale. Facilito, tl., 49-5921.

TERRENO — Belford Roxo, na Rua Joaquim Vitório — Piam, lote 40/41. Vende-se. Tratar Nilópolis. Rua Luís Padrez, 335.

VENDO uma casa em construção altos e baixos, condução e comercio à porta. Preço baixo. Sr. Julio. R. Carolina Amado, 20 casa 23. Vaz Lobo.

VENDO amplo ap. com sl., 2 qts., coz., banh. e área de serviço. Local Vicente de Carvalho na Rua Ouro Fino — Entrada NCr$ 6 000,00, mensais NCr$ 300,00. Tratar na Rua Cataguazes nº 19, ap. 203. Osvaldo Cruz.

VILS KOSMOS — Vendo 4 casas, entrego tôdas vazias. Entrada 30 000, saldo a combinar. Rua Carajás, 80.

VENDO uma casa de 2 qts., sala e demais dependencias, na R. Itirapina n. 344 — Tomás Coelho.

ILHA DO GOVERNADOR — PAQUETÁ

APARTAMENTO NOVO — Cocotá. Vendo, 1 qt., sala, coz., dependências emp. R. Náutica, 6 ap. 201. Chaves Praia da Olaria, 255. Tratar: 42-4714 — CRECI 136.

COLEGIO — Vendo os lotes 405 e 406 da R. Yara com 20 x 50 m — Ver local. Tratar R. Picuí, 780.

FREGUESIA — Governador. Vendo na Rua Chapot Prevost, 378, ap. 101, frente, s/ pilotis, com 2 qtos., sala, banheiro soc., dep. de empr., vaga p/ carro, cabine e banh., p/ banhista, a 100 m da praia Entr. 10 000 e saldo em 36x1 000 s/ juros. Visitas local e tratar c/ Roberto Soares, pelo telefone 42-7143. CRECI 406.

GOVERNADOR — A casa que a sua esposa sonhava — C/ 3 qts., salão, 2 banhs. sociais em côres, cozinha do tamanho de um bonde, deps. completas de empregada, garagem, ótimo jardim, ótimo quintal. Rua Bordana, 155 Jardim Monero. Tel. 52-9938.

GOVERNADOR — Tauá. Casa nova, vazia, 2 qts., sl., banh., coz., gar., terr 10x29. R. Escultor Leão Veloso, 35, prox. Euríquio Soledade, 332. Aceito prop. à VISTA. Tr. 61-6793. DIRSON CRUZ. CRECI 45.

GOVERNADOR — Jardim Ipitangas, terreno na Rua Adolfo Pôrto, com 14 por 25. Tratar 43-5432.

GOVERNADOR — Vendo ótima resid. sendo 3 c/ piscina, de 3 e 4 qts. 2 salas, demais dep. Para visitas e inf. c/ Guimarães. CRECI 1338. Tels. 22-7913 e .... 96-2612 e sab. e doming. Estr. Dendê, 795.

GOVERNADOR — V. ótima resid. R. Alb. Maranhão, c/ 2 salas. 4 qts. 2 banhs. soc. etc. em terr. de 2 frentes c/ 1119 m2. Para visitas e inf. c/ Guimarães. CRECI 1338 na Estr. Dendê 795. T. 22-7913.

ILHA DO GOVERNADOR — Vendo casa c/3 q., 1 salão, copa e cozinha, 2 banheiros, varanda de verão, quintal. Rua Marquês de Muritiba, 666 — Cocotá. Tratar local c/ proprietário.

ILHA DO GOVERNADOR - Jardim Guanabara, Rua Severino Fonseca ao lado do prédio nº 200, vendo êste terr. 16x17, 50x36, ver no local e trat. pelo tel. 30-7706, Sr. Sampaio.

ILHA — Vendem-se, lotes junto nº 2 424, da Estr. Galeão. Sinal 4 000, e saldo fácil. 30 meses. Procurar sáb. e dom. Sr. Maranhão nos demais dias, Sr. José Barbosa. Tratar R. México, 148, s/1007 — 42-5312 e 42-4574 — CRECI 1334.

ILHA — Freguesia, vende-se na Rua Magno Martins, 174, ótimos lotes em rua calçada, água e luz, c/360m2. Preço 15 000 facil, em 30 meses. Ver local c/Sr. Américo. Tratar D. Ester, R. México, 148, s/1 007. Tels. 42-5312 e 42-4574 — CRECI 1 334.

ILHA — Estr. Galeão, 2 716. Vende-se em constr., casa duplex, c/sala, 2 qts. e deps. Pequeno sinal e saldo facil. 40 meses. Procurar sáb. e dom. Sr. Maranhão, no Pôsto Lider e nos demais dias, Sr. João na obra. Tratar c/D. Ester, México, 148, s/1 007, 42-5312 e 42-4574. — CRECI 1 334.

ILHA DO GOVERNADOR — Vendo casa 3 quartos, sala, dependência, garage, terreno Adolfo Pôrto, 419, Praia Dendê.

ILHA — Tauá, Vdo. casa vazia de sala, qt., coz., banh. e quintal. Ent. 8 mil, prest. 200. Ver Av. Paranapuã, 1 203, c/36. Não é vila. Chaves c/33. Walter.

ILHA — Jardim Ipitangas, Rua Tito Livio Castro, 115, Vendese casa 2 pav. salão, 5 qts., 4 banh. 2 coz. copa, garagem, telefone preço 160 mil ver domingo. Tel. 29-6467.

I. GOVERNADOR — Casa em final de construção. 2 qtos., etc., com dependências de empregada. R. Magno Martins, 166 — casa 110-F, Conjunto Abaeté ou 61-6972.

ILHA DO GOVERNADOR — Vendo casa centro de terreno c/ 30x63, 6 qts., salão, 2 banhs. socs., dep. compl. Praia do Zumbi. Financio 50%. Tratar 32-8917. Internacional Adm. Imóveis (CRECI 1 353).

ILHA DO GOVERNADOR — Terreno. Freguezia. Ótimo terreno 16x25 e plano, com recuo, água e esgoto à porta. Av. Paranapuã, 710. Tratar Sr. Valter. 48-0173.

ILHA DO GOVERNADOR — Praia das Pitangueiras, vendo terreno de 12 x 30 com 2 frentes, na Rua Monjolo, 2.º lote depois do n.º 350 a 350 m da praia. Tratar na Rua Cardeal Leme, 171, ap. 201, Fátima ou dias úteis pelo telefone 43-5363, João.

ILHA — Vendo em situação belíssima com boa casa junto à Paquetá. Inf. tel. 38-7617.

ILHA DO GOVERNADOR — Vdo. ter. perto da praia 8 500, outro 12x30 7 600 outro 5 500 — Tratar Rua Monjolo, 175. Tel. 96-0435 — 43-6520.

ILHA DO GOVERNADOR — Vende-se excelente casa construída em 3 planos esquadrias de alumínio, vidros ray-ban, armários embutidos em jacarandá, cozinha americana, todo material de 1a., 4 banheiros, parte social, independente da parte íntima, além de linda pérgola. Aproveitamento racional e prático. Ver diàriamente na Rua Monsenhor Magaldi, 157, no Jardim Guanabara.

ILHA — Ap. vazios, azulejado, fino acab., garagem. Rua Maldonado, 93. Troca-se 10 de entrada c/prório, ver domingo e segunda-f.

ILHA — VENDE-SE terreno no Guarabu, R. Cidrilha, ao lado do n.º 60. 12 x 30, sem entrada — Tel. 49-3990. Sr. Felipe.

ILHA DE PAQUETA — Vende-se belíssima residência com diversas dependências — Rua Coelho Rodrigues, 170.

ILHA DO GOVERNADOR — Vendo area com 50 000 m2 com projeto para 600 unidades em aprovação — Junto à Praia da Bandeira, vista deslumbrante. Tratar pelos tels. 42-9444 e 32-0873 — S. M. Levi — CRECI 1464.

ILHA DO GOVERNADOR — Vendo terreno 12x33, Rua Projetada A, lote 125, com Rua Aquilão, Praia da Bandeira, 28-6639. YOLANDA.

ILHA — Vendo — Terrenos próximo à Praia do Barão, nas Ruas Inácio de Bulhões, Viúva Amaral e Rua Carlos Ilidro. Inf. sáb. e domingos, c/ Mendonça, à Rua Ucá, 520, no (Jardim Guanabara). CRECI 135.

ILHA DO GOVERNADOR — JARDIM GUANABARA — Vendem-se dois lotes medindo 1 475 m2 — à 200 metros do Iate Clube Guanabara. Tel. 52-3544, Sr. Silvio.

ILHA DO GOV. — Vende-se ótima casa de esquina, centro de terreno, vazia, frente para o mar, próximo do Iate Clube, sinal 40 m., rest. em 48 prest. de 1 200,00. Ver Praia da Rosa, 1 169, aceito proposta, fone 32-1031, Loureiro. CRECI 1 462.

ILHA — Vendo aps. novos, luxo, perto praia, 2 e 3 quartos. Entr. NCr$ 10 000,00. — R. Jaime Perdigão, 43, Dendê. Tel. 54-1313.

JARDIM GUANABARA — Vendo terrenos bem situados, um com frente para praia da Bica, junto ao número 121, com 14 x 40. Inf. à Rua Ucá, 520 — Sáb. e domingos, com Mendonça. CRECI 135.

J. GUANABARA luxuosa resid. nova, 2 pavts., 6 amplos dormits. c/arms. embuts., 2 salões 54m2., copa-coz. 25m2, 3 banhs. sociais decorat., azulejo ate teto, chão piso lux, esc. mármore, acabto. int. de 1a., 4 varandas 350m2, const. Area p/piscina, garagem varios carros, tel.: 750 m ajardinados. À vista NCr$ 100 mil ou NCr$ 50 ent. saldo bem financiado. Admite-se troca. R. Jaime Ovale, 180 ou 2a.-feira. 48-5698.

OPORTUNIDADE — Vende-se casa em const. ao lado da Portuguêsa, c/ 2 quartos, sala e depend. completa. Aceito Volks Rural de entrada. Tratar fone: 46-9022 c/ Ereldo.

OCASIÃO — Vendo na Est. Galeão, 1 261 (próx. Deleg. Polícia) linda casa, centro de jardim, 12 x 50, c/ varandão, 2 salões, 4 quartos c/ arm. emb., pisos Parquet Paulista, paredes a óleo, copa-coz. e banh. em côr, mármores, 3 qts. empr. c/ banh., lavanderia, pátio coberto e ajardinado, garagem e quintal c/ fruteiras — Ver c/ proprietário no local. Entrega vazia. 130 mil! Telefone 96-0521. CRECI 688.

TERRENO — Ilha do Governador — [illegible] p/ 1 500 — Entrada e resto a comb. Tel. 28-1168 — Alfre.

TERRENO — Tenho um c/planta apr. em São Lourenço, M.G. perto do H. Fatima, troco ou dou de entrada por outro em Governador perto da praia, cartas Silvio L. S. Ferreira Cantão, 144, Irajá.

VENDO aps., em prim. locação, com 2 qts., sala, coz., dependência emp., garagem, com pequena entrada, na Rua Nogueira Acioli nº 7. Praia da Bica. Jardim Guanabara.

VENDO — Magnífica residência na Ilha do Governador, à Rua Paramopama, 561, Ribeira, beira da praia. Preço NCr$ 150 000,00, com 50% de entrada e o saldo a combinar. Tratar no local com o Sr. Reis.

ESTADO DO RIO

NITERÓI — S. GONÇALO

ALCANTARA — Vdo. casa de 1a. le. terreno 12x37m. — Entrada 2.500, vazia. Tratar seg.-feira — Largo da Carioca, 5 sala 420.

ICARAÍ — Vende-se magnífica residência composta de parte térrea, jardim, garagem p/ 2 carros, living, sala de jantar, copa, cozinha, despensa, toilete e um banheiro, 1.º andar, 3 amplos quartos com arms. embutidos, 2 banheiros em mármore e um living, 2.º andar 1 amplo jardim de inverno, 2 qts. de empregadas, lavanderia, varanda, kitchnete e um hall, peças amplas, acabamento em mármore, linda vista para o mar. Tratar Predial Paloma Ltda. Rua Sen. Dantas, 117, gr. 904/5. Tel. 52-4325. — CRECI 455.

ICARAÍ — Vende-se ap. de qt. e sl. conj. banh. kit. praia, frente. Tratar Buenos Aires, 48 s/ 511-A. Tel. 23-8739.

ITAIPU — Vendo pequena casa à Estrada Eng. do Mato, junto condução e luz. Const. nova 6x4 NCr$ 3 000 à vista ou 4 000 — facilitados: Tel. 52-4646 Odilon.

ITAIPU — Vendo lote de frente asfalto com 640m2 porte facilitada. Tel. 52-4646 Odilon.

ITAIPU — Vendo belíssimo lote de 1 200m com linda vista para o mar. Negócio urgente. Telefone 52-4646, Odilon.

ICARAÍ — R. Otavio Carneiro, n. 129 apto. 202, novo, frente ótimo acabamento. Vendo à vista — Tel. 38-6572 (à noite) 32-7889 (dia) Clara.

NITERÓI — Casa, Saquarema, 3 qts., copa, cozinha, 2 varandas, terreno esquina 30m da praia — Negócio direto. Tel. 38-0163.

PRAIA DE ICARAÍ, 447/406, conjugado, kit. Ver no local (domingo). Gerson, 22-4000, 14 mil à vista.

PIRATININGA — Compro e vendo terrenos na praia à vista e a curto prazo. Negócio imediato, Tel. 52-4646. Odilon.

PROPRIEDADE própria para casa de saúde a 20 minutos das barcas. Estrada Amaral Peixoto, Km 5 1/2 Granja Rocha.

SACO DE SÃO FRANCISCO. Vendo 3 ótimas casas na Av. Rui Barbosa, 277; chaves no local. Bases 100.000 financiados — Tel. 42-4565 — D. Delores.

SÃO GONÇALO — Praia das Podrinhas. Vende-se 2 terrenos junto da praia. Aceita-se propostas ou carro em negócio. Condução: Ônibus Porto da Pedra. Niterói. Tratar 42-4673 (Jurandy) 96-0538 (Moacyr).

TERRENO — Vendo em Niterói a 20 m. das barcas. Tratar tels. .. 36-4400, D. Célia.

VENDEM-SE 3 lotes, com 1 800m2, situado Retiro São Joaquim, Itaboraí, lado do Select Clube. Infor. Rua Laranjeiras, 201, sob. Dona Bárbara.

CAXIAS — SÃO JOÃO DE MERITI

ATENÇÃO Gramacho, ótimo terreno p/pequena indústria ou expansão de grande local ideal, ótimo preço p/liquidar. 22-7936 e 32-4708 — CRECI 284.

CAXIAS — Vende-se uma casa assobradada, em centro de terreno de 10 por 50 de fundos e 3 cômodos nos fundos com água e luz, condução perto. Rua Martins Porto, 16, quadra da Vila Rosário, perto da Av. Rio-Petrópolis. Ver hoje, das 7 às 11 horas ou telefone 31-0539 com o Sr. Oliveira.

CAMPOS ELÍSEOS — Vende-se uma área de 1 440 m2 ao lado da estrada que liga a Refinaria Duque de Caxias e Fabor. Tratar Telefone 27-5225.

CAXIAS — Vendo kitch. amplo ou troco por caminhão. Av. Plínio Casado, 30, sobreloja 9A, em frente Cia. Telefônica. Tratar no local.

DUQUE DE CAXIAS — Vd. na Rua Raymundo Corrêa, excelente, área plana c/1 710m2, rua calçada, c/diversas linhas de ônibus à porta, trat. pelo tel. 30-7706.

SÃO JOÃO DE MERITI — Centro. Vendo casa 3 qts. copa coz. garagem 40 000 à vista ou 70 000 financiados. Rua Henrique di Fonseca, 332. Perto da loja Ducal.

SÃO JOÃO DE MERITI — Vendo no centro, perto do hospital, uma casa em terr. de esq. Ent. NCr$ 6 000; um terr. com um cômodo, ent. 2 000 e um lote medindo 8,50 x 30 m, entr. NCr$ 1 500. Tratar com proprietário na Rua da Matriz, 127, sala 4, Hermes.

VENDE-SE uma casa em terreno de 15x45. NCr$ 8 000, facilitado. Jardim Ana Clara, ponto final Caxias—Petrobrás. Tratar Rua do Ouvidor, 167. Casa Andorinha.

VENDE-SE um terreno 10 x 50 m, próximo à Estação de Campos Elíseos. Tratar [illegible] 37-5225.

NOVA IGUAÇU — NILÓPOLIS

ENGENHEIRO PEDREIRA — Nova Iguaçu — Dois lotes juntos com 2 275 m2. Rua 18, Parque São Jorge. Vendo ou troco por carro. Tratar na Rua Couto Magalhães n. 44, com o Sr. Otávio.

NOVA IGUAÇU — Vende-se uma ótima casa para pessoas de fino trato, no centro de N. Iguaçu, Rua Sta. Luzia n. 60 c/ 4. com 2 qts. sala, copa, cozinha grande dep. e WC para emp. separada c/ entrada, de 17 000. T. Av. Amaral Peixoto, 271 s/ 401. CRECI 520.

NOVA IGUAÇU — Centro — Vendo casa nova com 2 pavimentos, escada de mármore, salão, 2 qtos. copa-cozinha e banh. em côr dep. de empreg. Entrada apenas NCr$ 3 000,00, saldo em 15 anos. Ver no local diariam. Trav. Sena, 147, junto ao Rev. Willys ou Av. Alm. Barroso, 90 sala 1202. Telefone 52-8669. CRECI 548. S. Char.

TERRENO em Nova Iguaçu. Vende-se um terreno em Queimados, no Jardim Itapoã, com 360m2, preço de ocasião, tel. 37-8176.

VENDE-SE, uma casa, 7 cômodos, entrada à combinar, total 10 000. Rua Luís Soares, 178, Morro Agudo. Tratar local.

VENDE-SE a poucos passos da Rodoviária Getulio Moura centro de Nova Iguaçu uma casa de 2 q., s., c., c., b. quintal e garagem. Bom preço. Tratar na PLANALTO S. A. Rua Governador Portela n. 1 298. — CRECI 272.

PETRÓPOLIS — TERESÓPOLIS — SERRAS

ALTO TERESÓPOLIS — Edif. Higino, 1 — Vende-se magnífico ap. de frente, em prédio nôvo, sito na Rua Jorge Lóssio n. 405 — constando de 3 amplos quartos, 1 grande sala, 2 banheiros sociais e cozinha. Tratar na Imobiliária Delamare S. A. — Av. Presidente Vargas n. 446 — 3.º andar — salas 302/304 — Tel. 43-1753 na Guanabara — CRECI 1 482.

CASA — Teresópolis, várzea, 2 pavs. cent. ter. outra menor 15 mil. R. Guilhermina, 301. Chaves 303. 48-7401.

FRIBURGO — Muri vendo 40 alq. terras em altas vertentes c/ alguns animais 8 km Hotel Garlip 70 000. Ent. 15 000 saldo prestações. Tel. 45-7392.

FRIBURGO — Vende-se casa c/ 6 quartos, duas salas, dependências e casa p/ empregados. Rua Mirando Fortes, 14. Tratar na Rua da Quitanda, 30/ 507, das 14 às 17,30 horas c/ Dr. Brandão.

FRIBURGO — Vendo ap. 302, R. Mons. Miranda, 123, c/ sl., 2 qts., dep. completas c/ móveis, gelad. etc. Entrada e 300 mensais. Tel. 31-63. Sr. Bravo e 34-6622. Dr. Silvio.

FRIBURGO — Vale Caledonia, parte alta, lindo panorama, vendo 2 belíssimas residências, tels.: 22-4163 e 46-0429, Sr. Mário — R. C. 610.

ITAIPAVA — Vdo. ótima casa de sala, 3 qts., banh., copa, coz., dep. emp. garagem. Jardim. Inf. 27-1025. Queiroz. CRECI 1249.

ITAIPAVA — Única oportunidade, 2 (dois) apartamentos, 2 (dois) terrenos e 1 (um) título do ITAIPAVA COUNTRY CLUB. Tudo por apenas NCr$ 26 000,00 a combinar. Inf. MAS IMÓVEIS LTDA. Av. Nilo Peçanha, 12, s/ 922/ 26, Tel. 52-1403 e 52-0959. CRECI J-329.

PETRÓPOLIS — Vende-se casa perto da catedral, 3 quartos, 2 salas, sótão, etc. Tratar 45-3877.

PETRÓPOLIS — Centro, vendo magnífica residência na Rua 13 de Maio, em terreno de 8x66, podendo construir na frente, gabarito de 8 pvtos. Mais detalhes pelo tel. 38-2702, Abrahão Coelho, CRECI 746.

PETRÓPOLIS — Vendo excelente mansão, na Rua Professor Stroele, no quarteirão brasileiro, construída em terreno de 24 000.m2, correspondendo a todos quesitos de beleza natural e confôrto, inclusive piscina de azulejo, água própria, gramado para esportes e outras benfeitorias, mais detalhes, pelo tel. 38-2702. Abrahão Coelho. CRECI 746.

PETRÓPOLIS — Araras — Vendo lindas áreas e boas para para sítios com nascentes de águas de mina e cachoeiras de 1a. com ônibus na porta, tel., luz, clima sêco sem igual, desde 10 000 m2 a NCr$ 1,50 o m2. Av. Rio Branco, 156 s/ 2728. Tel. 22-2344.

PETRÓPOLIS — Vendo casa nova em centro de terreno c/ 1 200 m2, c/ piscina azulejada, gramados, garagem galinheiros. Aceita troca p/ ap. no Rio. Tel. ...... 52-9839.

PETRÓPOLIS — Bairro Quitandinha. Vendo dentro do Parque São Vicente lote c/ 1 000 m2, c/ frente 23 m2. Ver e tratar telefone 52-4624. Preço barato. CRECI 10 003 — GB.

PETRÓPOLIS — Bom clima. Vende-se terreno 22x55. Local privilegiado. Tel. 58-4821.

PETRÓPOLIS — Vendo casa nova, centro terreno c/ 100 m2, salas, 2 banhs., 3 qts. c/ armários emb., casa caseiro e garnem c/ linda vista e indevassável, na R. Dr. Thouzet, 233, próxima ao Quitandinha — Tratar Rio 46-2900.

RIO-PETRÓPOLIS — km 19. Vende-se belíssima casa de campo, mobiliada com piscina, terreno 2 400m2 casa caseiro etc. Telefone Rio 48-6395, segunda-feira.

TERESÓPOLIS — Vendo magnífico lote c/3 000m2, a 10 minutos do Centro, c/água de nascente, NCr$ 20 000,00. Aceito carro nac. c/parte de pagamento. Tratar c/o próprio, na Rua Quitanda, 20, s/801, tel. 31-3448.

TERESÓPOLIS — Terreno várzea, zona chic, 2 670m2, frente ao nº 151, da Rua Gaupi, perto Benef. Portug. Tel. Rio, 47-1057 ou Teres. 2245.

TERRENO — Teresópolis, Clube do Ingá, vendo, quitado, incluído título sócio proprietário do clube. Bem localizado, aprox. 1 200 m2. Aceito automóvel, Sr. Moisés. Tel. 32-3415.

TERESÓPOLIS — Vendo ap. na Av. Alberto Tôrres, sala e quarto (separados), cozinha e banheiro, vazio. Base: 17 500. Facilita-se bastante. Tratar aos sábados e domingos em Teresópolis, R. Beira Rio n.º 760 ou de 2a. a 6a. pelo tel.: 27-9220.

TERESÓPOLIS — Vdo. ap. de sala, 2 qts. banh. e coz. Mobiliado. Marcar visit. p/ tel. 27-1025. — Queiroz. CRECI 1249.

TERRENO — Vendo com 50 000 m2 cercado e plantado. Barato. Estr. Rio-Friburgo. 47-7860.

TERESÓPOLIS, Várzea — Vende-se casa 4 quartos, sala, cozinha, banheiro etc. Cobertura 80 m2. Vaga para 3 carros ou mais NCr$ 65.000. Condições combinar — 61-2418 — Rio.

TERRENO 8.000m2 e 16.000m2. Vendo chácaras Rio-Petrópolis, 19 loteamento, lado Jardim Primavera. Informações Sousa. 29-5075. CRECI 790.

TERESÓPOLIS — Meudon — Vende-se ou aluga-se uma casa de campo com 4 qts., 3 banhs. sociais, 2 sls., em terreno de 1 000 m2 aprox., todo plantado. Aceita-se casa ou carro como parte de pagamento. Ver Rua Tenente Luís Meireles, entrar na altura do n.º 2 958, 1a. casa à direita depois da ponte. Tratar em MELLO AFFONSO E CIA. LTDA., na Rua Constance Barbosa, 125, 1.º. Tels.: 29-2092, 49-3261 — CRECI 1 206.

VENDEM-SE 2 casas modernas com todo confôrto, 8 e 4 cômodos, terreno 12 x 30, todo murado e plantado com árvores frutíferas, Rua Otoniel Mota, 65 Bairro Antonina, São Gonçalo. 35 000,00, 50% sinal e prestações 350,00.

R. MANGARATIBA

DOMINGOS — Vende e compra casas e lotes: Muriqui, Vila Geni, Praia Grande, Itacuruçá, Ibicuí e outras praias. 23-5407 Av. Rio Branco, 18, gr. 602 — CRECI 259.

ITAGUAÍ — Vendem-se 2 lotes: Bairro Monte Serrat. Tratar Maridice: 29-8228.

OUTRAS CIDADES

MIGUEL PEREIRA — Vende-se casa. Bonifácio Portela, tel. 25-6931 — 45-4415.

TERRENOS — Um em Itaboraí outro em Brisamar. Ambos no centro. Vendo ou troco por carro pequeno, preferência Morris. Tratar c/ Dr. Brandão, Rua da Quitanda, 30, s/ 507.

VALENÇA — Vende-se espetac. casa nova, com 170 m2 área. 2 000 m2, terreno plantado, asfalto até a porta. Tel. 37-7813. Preço 75 mil.

COMÉRCIO E INDÚSTRIA

CASAS COMERCIAIS

ARMARINHO — Vende-se por motivo doença 5 anos contrato e moradia, Rua Torres de Oliveira, 143-A. Bairro Piedade.

ATENÇÃO — Bares, caipiras, bazares, lanchonetes, padarias papelarias, postos de gasolina e garagens, ninguém melhor que o ESC. CANADA' para lhe informar e vender estes negócios em toda a Guanabara, Centro — caipira, féria 25 mil em chope da Brahma e salgadinhos, lanchonete, féria 35 mil mal trabalhada, contratos novos em edifício e hor. comercial, vendem-se com 100 e 135 mil dos compradores — Catete — caipiras, férias de 25, 15 e 12 mil cruzeiros novos bons contratos em edifício, vendem-se abaixo da féria com 45% (por cento) de entrada, Copacabana — Ipanema — Botafogo, — temos grande quantidade destes negócios com entradas a partir de 15 mil dos compradores, na zona norte, qualquer que seja o seu capital e o bairro de sua preferência, faça-nos uma visita e encontre conosco o negócio que deseja com a máxima assistência técnica e ajuda financeira — ESC CANADA' Rua Senador Dantas n. 117, 4.º andar, grupo- 414 — Fone 42-1643 com Francisco, Passos e Heitor.

AÇOUGUE — Vendo um bom e barato. Vendendo 1 100 kg de carne por motivo de doença. Av. Ozvaldo Cruz, 43. Nilópolis.

AVIÁRIO — Vende-se, fornecedor direto de Minas Gerais ou passa-se o contrato de grande loja, para qualquer ramo de negócio. Rua Itapiru n.º 564 — Rio Comprido.

ATENÇÃO, mercearia c/ açougue e quitanda, centro de 3 grdes. pontos, contr. nôvo, 1 sal. e 1/2 ter. 12 000 p/ 40 000 a comb. c/ Ferreira Filho, Av. Geremário Dantas, 39, gr. 202. CRECI 1091.

ARMARINHO — Excelente oportunidade. Localizado no ponto final dos ônibus Vidigal, na Av. Niemeyer n.º 204, loja C. Preço com estoque NCr$ 7 000,00 e sem estoque NCr$ 4 000,00 com 50% de entrada. Ver e tratar nos dias úteis das 15 às 19 horas e domingos até 12 horas.

AÇOUGUES — Vendo os melhores casas do ramo. Detalhes Rua Senador Dantas, 3, 3.º and., sala 10 com Denadai. CRECI 1310 — Tel. 22-2466.

ATENÇÃO — Vendo casa esq., área 800 metros, própria para constr. edif., clínica, pensão, colégio, pôsto de gasolina. R. Lins Vasconcelos, 542. Ver caseiro Tratar Av. Rio Branco, 185, s/ 316, Tel. 42-9691. CRECI 1441 — AR.

ATENÇÃO — Vende-se o Rei do material de limpeza e material elétrico, chaveiro, conserto de aparelho elétrico, etc. Tratar Av. Copacabana, 360, box 5, Mercadinho Ricamar.

ACADEMIA e salão beleza, vendo ou aceito sócio(a) muito movimento. Rua Catete, 64 1.º das 8 das manhã às 23 horas.

AÇOUGUE — Vende-se com moradia. Contrato novo. Aluguel 80 00. Rua Ana Neri, 98-A.

BAR NA BARRA DA TIJUCA — Vendo com telefone, tem ótimo ap. para residência, aluguel barato, excelente movimento. Outros detalhes pelo tel. 38-2702, Abrahão Coelho. CRECI 746.

BAR — Vendo Rua Felisbelo Freire, 451 Ramos, contrato 5 anos, aluguel NCr$ 129,60. Preço NCr$ 16 000,00 à combinar, tem residência.

BAR bem no Méier. Vende-se muito barato, aluguel atual, 66,00, não dá comida, bom negócio. Rua Arquias Cordeiro, 244, loja 3, encostado ao Instituto.

BAR — Vende-se, na Rua S. Francisco Xavier, 140, por motivo dono não poder estar a testa, contrato 5 anos, aluguel 60,00, preço 25 000,00 e 10 000 de entrada. Restante 200,00 mensal. Tratar no local, Rodrigues.

BORRACHEIRO — Vende-se, bem localizado bem montado. — Tel. 42-6510 — Seg. feira — Carlos.

BAR — MERCEARIA — Vendo ótimo para casal tomar conta — Rua Carvalho de Sousa, 137, loja I — Madureira.

BAR — Caipira, Vende-se bom ponto. Av. Automóvel Clube, 676, Inhaúma em frente aviação Coração de Maria.

BOUTIQUE — Vende-se o contrato 5 anos. Ponto bom. Preço a combinar. Rua São Clemente, 95 loja 10. Tel. 46-7882.

BAR — Vende-se um na Rua Dr. Luiz Bicalho, 398. Rocha Miranda. Bom ponto com moradia boa féria contrato novo.

BOUTIQUE — Vende-se à Av. Prado Júnior, n. 281 loja O. Tratar no local ou fone 47-7059.

BAR com resid. e telef. ótimo ponto — Vende-se na Rua Barão de Mesquita n. 639. — Aceito oferta e facilito bastante. Sr. Délio — Tel. 38-0629.

BOTIQUE — Passa-se loja bem montada, ótimo ponto, Copacabana, financiada — Tratar telefone 56-2346.

BOUTIQUE NA SAENS PENA — Vende-se. Féria boa. Contrato nôvo mais 4 anos. Aluguel NCr$ 250. Vitrines na Rua, nas escadas e no sobrado, Instalações e balcões em fórmica, vulcapiso. Freguesia mais 5 anos. Rua Carlos Vasconcelos, 156, sobr. sala 2. D. Jacy. (Em cima Sapataria Queiroz, esquina c/ Praça Saens Pena). Tratar na nossa fábrica, Rua Deputado Soares Filho, 321.

BAR CAIPIRA — Vende-se contrato nôvo. Alug. 60. Féria 9.500. Vende-se por motivo de ter outro. Ver e tratar. Rua Lobo Junior, 2 148, Penha Circular. Sr. João ou Antero.

BAZAR — R. Paraná, 234-A, bom estoque e boa freguesia — Vende-se.

BAR CAIPIRA, o melhor de Jacarepaguá, féria acima de 15 000 só em salgadinhos e bebidas, trabalhado por empregados, casa boa para 2 ou 3 sócios, que queiram progredir rápido, vendo com pouca entrada, o restante bem facilitado, tratar com "VIEIRA" a sua Magestade em negócios. R. Teófilo Otoni, 123 L.

BAR — Vende-se instalação nova, contrato nôvo 3 anos, 120,00, outros 2, 150,00. Féria 9 milhões. Preço 75 000,00 com 35 000,00 ou 50 000,00 à vista. Tratar 25-1264, empresta-se dinheiro para a compra. CRECI 1 285.

BAR — Vende-se Rua Baronesa Uruguaiana, 174 — Lins Vasconcelos. 7 500 c/ 3 500 entr. e o rest. facilitado. Tratar das 9 às 21h.

BAR — Vende-se, com ótima férias, Jardim América. Tratar na Rua José Maurício, 339, s/ 210, Penha. Tel. 30-9173. CRECI 545.

BAR CAIPIRA — Vende-se contrato de 5 anos. Féria 6 milhões, ou mais. Casa nova e bonita. Melhor ponto do bairro. Tratar telefones: 29-3585 — 29-6249 — 49-1734.

BAR — Vende-se um bar no melhor ponto do Méier, com boa féria. Ver e tratar na Rua Arquias Cordeiro nº 474. Manuel.

BAR — Madureira — Vende-se ao lado do cinema, em frente à estação, com chopp da Brahma, contrato de 7 anos, facilitando-se a entrada. Rua João Vicente, 57.

BAR e restaurante — Vendo no centro do Méier, por 60 c/30 milhões. Rua Cônego Tobias, 13, sem corretor. Sr. Sá. Motivo viagem.

BOUTIQUE — Vendo localizada na Av. Pasteur (Gal. Cine Veneza) — Bem montada c/ ou s/ estoque — Motivo de viagem p/ Europa — Preço barato e facilitado — Tratar com D. Agnes na loja 10 ou tel. 52.0866 — Sr. Gomes.

CAFE' E BAR, próprio para uma grande lanchonete. Vende-se na Rua Ministro Viveiros de Castro, 47, casa que não é vendida há dez anos.

CABELEIREIRO — Vende ou aceita-se oferta, por motivo de doença. Rua Projetada, 24 nº 28, s/205. Guadalupe.

CENTRO — Loja de artigos para presentes e papelaria, próximo à Av. Rio Branco. Ent. de 30 mil. Tratar tel. 30-9024. Lúcia.

CABELEIREIRO — Vendo 6 se. gelad., cofre, regist., casa al. fundos, etc. Rua São Luís Gonzaga, 2033. Tel. 28-3278. Júlio.

CHURRASCARIA Bambu — Vende-se ótimo ponto, preço de ocasião. Tratar à Rua Amaral Peixoto, 528.

CAFE e bar no centro de Caxias. Vende-se em ótimo ponto. Informar pelo telefone Caxias 36-53 **até as 9 horas ou tel. 30-3566** — Antonio.

CAFE e bar — Vendo urgente motivo de saude, boa féria ótimo contrato trabalha só com minutas ótimo negócio facilito muito. R. Visc. da Gávea, 88, centro.

CAFE Bar, isento de comida, Rua Rosário, 4. Partes, vendo a minha, tel. 52-7920. Atendo hoje. Silva.

CASA — Própria p/pensão, c/9 qts., no centro, Trat. 42-3827 — CRECI resp. 1 475. Rua das Marrecas, 36/406.

EDITORA — Vende-se ou aceita-se sócio com capital. Cartas para Caixa Postal n.º 2 615. ZC 00 — GB.

FARMACIA — Boa féria, 50 000,00 com 30% entrada. Av. Brás de Pina, 1 702.

FARMACIA — Vendo no melhor ponto do Grajaú. Base 70 milhões. Tratar pelo tel. 38-1733.

FARMACIA S. João com moradia e laboratório, ótima freguesia, R. da Matriz, 525. T R. Lucídio Lago, 138, S.6. T. 49-9907. CRECI 1 38. Moreira Nelson.

FOTO laboratório com loja de material fotográfico no melhor ponto do Centro de Caxias. Vende-se pela melhor oferta, esta funcionando. Tratar Rua Lobo Junior, 1934, grupos 201 à 206. Penha Circular.

FOTO STUDIO — Vende-se único no bairro, facilita-se. Tratar na Estr. Barro Vermelho, 1 378-A, c/ Tito, das 12 às 20, de 2a. a 6a.

GARAGEM no centro bem montada boa féria podendo aumentar entregue aos empregados vendo troco durante a semana. R. Marquês Pombal n. 23/25.

LANCHONETE em Copacabana — Vendo barato. Urgente. Ótima localização. Bom contrato. Montagem de primeira. Outras em diversos locais. Bares, restaurantes, lojas vazias etc. Catete, 314 sbr. 25-9490. Domingos. C. 1285.

LANCHONETE e churrasquete — Sito à R. Conde de Agrolongo, 420-D. Vende-se. Ótima freguesia, ao lado de um ginásio e um clube, em frente ao ponto final da Penha-Tiradentes. Tratar no .. 245 da mesma r. Sr. Nogueira.

LOJA — Passa-se com. de tintas e correlatos, bem instalada, ocupando boa área. Serve para ampliação ou outro ramo. Preço e aluguel barato. Tratar na Av. Mem de Sá, 234.

LOJA ACESSORIOS p/ Volks — 200 m2, 10 portas de aço com telefone junto à Estação de Olaria — Instalações de 1a. - Vende-se.

LANCHONETI — Loja, terraço, salão. Maior casa de Higienópolis. Pronta p/ abrir. Aceita oferta — 30-5583.

LANCHONETE centro de Ramos féria 12 mil. Preço 110 mil c/ 30 mil ent. Tratar Av. N. S. da Penha, 86-B. Bar Delphim.

LOJA em Copacabana. Passa-se. — Artigos de senhora. Tel. 56-1100. Horário comercial.

LEBLON — Café e bar caipira ótimo local comercial com renda mensal de 5 500,00 motivo de venda fora de meu ramo. Rua Dias Ferreira, 482-A.

LOJA — Passa-se contrato, loja tecidos e confecções ou aceita-se sócio por motivo de não poder estar a testa do mesmo. Vol. da Pátria, 336-A, só pessoalmente.

LOJA MODAS FEMININAS — Vende-se R. Sete Setembro. Centro, contrato 5 anos. Tratar R. Dias da Cruz, 127 s/501. Tel. 29-7021.

LOJA — Armarinho e modas, no Bairro de Fátima. Vende-se, tratar pessoalmente na Rua Tadeu Kosciusko, 58.

LANCHONETE — Vende-se no Castelo F. 13 milhões garantidos, contrato nôvo. Preço 130 M. Entrada a combinar. Avenida Presidente Antônio Carlos, 54-B.

MERCEARIA — Vendo ótimo contrato, boas férias. Aluguel 100,00 telefone, com a casa estocada, Rua Nossa Senhora das Graças, 1307 — Ramos.

MERCEARIA E QUITANDA. Vende-se c/ copa, boa féria e bem sortida. Preço barato por motivo de outro negócio. Rua Domingos Freire, 53-A.

MERCEARIA quitanda. Vendo três mil e quinhentos entrada. Rua Ana Neri, 252, S. Cristovão.

NEGOCIO c/ ponto excepcional p/ eletricista, baterias, trocas de óleo e peças p/ automoveis. Vendo com ou sem estoque. Inf. tel. 48-1197, c/ José Maria.

NOVA IGUAÇU — Vendo Bar São Paulo na Rua 13 de Maio n. 35 — Centro. Contrato novo

OFICINA Mecânica. Vendo urgente galpão 20 carros, ferramentas Willys, alinhador direção, balanceador, área 800m2. 1 ap., secão de peças, luz e fôrça. Aluguel 1 500,00. Rua Barão Bom Retiro, 424. Gomes. 61-0851.

OFICINA MECANICA — Vende-se, à Rua Carolina Machado, 258. Tratar c/ Silva — Madureira.

OFICINA DE TAXIMETROS e velocímetros. Autorizada pelo IPEM — Com boa freguesia e contrato nôvo. Vende-se. Av. Pres. Vargas n.º 2 683 — Garagem Sr. Arlindo.

PADARIA em Bonsucesso — Féria 20 mil. Vendo incluindo prédio c/ 2 lojas. Instalações completas. 50% vista, saldo em 50 meses. Tratar Fernando Di Tomaso c/ 796 Catete, 310/310.

PASSO uma boutique e confecção no centro comercial de Copacabana pelo tel. 57-0387.

PASSA-SE, um salão de cabeleireiro, Rua José Maurício, 101, salas 205-206. Penha.

POSTO de gasolina — Vendo 4, de 36 000 até 120 000 vendas de litros, borracheiros, bombas, lub. e garagem p/ 200 carros. Tratar R. México, 164 s/ 36 c/ 1399. Cavalcante.

PENSÃO — Centro ótimo negócio, vendo por motivo de ausência do sócio da mesma. Ver e tratar, Rua Riachuelo, 256 sob. Sr. Joel — Tel. 32-2095.

PASSA-SE oficina e loja de aparelhos eletrodomésticos com moradia situado no melhor ponto do Grajaú. Ver e tratar no tel. ..... 38-1107. R. Luís Guimarães, 80 ap. 101, Grajaú.

PASSA-SE o bar Albaneve. Rua 24 de Maio, 475-A.

POR MOTIVO VIAGEM — Vende-se boutique de umbanda. Aceita-se ofertas. Ver Rua Major Ávila, 455 ou Babilônia, 49 loja E. Galeria Cine Bruni Saens Pena. Tratar tel. 36-6040.

PASSA-SE uma oficina de TV, Av. Ernani Cardoso, 89 s/201, Cascadura, NCr$ 3 000. Tratar com o Dalquir telefone 29-2451. Domingo.

PRAÇA SAENS PENA — sobrado instalado serve para qualquer ramo de negócio. Contrato novo. Rua Desembargador Izidro, 7 sob.

POSTO DE GASOLINA — Dois Boxes — Vendem-se na Rua Ferreira de Andrade n. 70, Méier

PADARIA — Vende-se em Pilares. Nova, forno francês, cont. 7 anos Ótimo ponto, boa féria, entr. 35 000, rest. a combinar. Tratar tel. 29-5415 Luiz.

PASSA-SE uma loja de consertos de calçados, na Rua Barão de Iguatemi nº 184-C, próximo à Praça da Bandeira. Bom ponto para sob medida.

POSTO de gasolina equipado c/ bar, vend. junto ou separado em frente a Est. de Queimados. Ver e tratar Av. Irmãos Guinle, 1269.

PADARIA — Recém inaugurada única no local de muitas residências, féria balcão NCr$ 2 000,00, excelentes condições de negócio, montagem moderna, tratar Av. Getulio Moura, 1353. Nilópolis. C/ Julio Bahia.

PAPELARIA e vidraçaria, vende [illegible] Grande, 1034-A — Vendo barato. Facilita-se. Tratar no local.

PASSA-SE Boutique. Tratar na Rua Conde de Bonfim, 370 loja 5.

PASSA-SE Boutique bem decorada. Pça. Saens Pena. Tratar pelo telefone 49-5457. Sr. Ramos.

PAPELARIA — Vende-se ótimo negócio, 3.000 entr. Tratar R. Ana Teles, 742-LD. Jacarepaguá.

POSTO E GARAGEM — Vende-se 130 000 l de gasolina, faz mais de 500 gerais, vende mais de 6 000 em óleos enlatados, guarda acima de 100 carros, pôsto nôvo, vendo facilitado, tratar com "VIEIRA" a sua Magestade em postos. Rua Teófilo Otoni, 123

POSTOS — Vendo os melhores da Guanabara com entradas que variam de 80 000 a 300 000, tratar com "VIEIRA" a sua Magestade em postos, Rua Teófilo Otoni, 123, loja.

POSTO DE GASOLINA — Vendo, por 120 000 dos compradores, vende mais de 300 000 lt de gasolina, 16 000 em óleos enlatados, faz muitas gerais, tratar com "VIEIRA" sua Magestade em negócios. Rua Teófilo Otoni, 123 — loja.

POSTO DE GASOLINA — Vendo c/ litr. 250 mil; uma residência, lanchonetes anexas; fer. 60 a 70 mil; Negócio p/ 3 ou 4 sócios que queiram ganhar muito dinheiro. Vendo barato, entr. muito facilitada. Este e outros negócios só em J CASTANHEIRA & CIA — Rei dos Postos e Garagens. Mais de 20 anos em experiência de compras e vendas. R. Haddock Lôbo, 75, sob. Auxílio tecnico e financeiro. Telefone 48-9405.

PAPELARIA — Vendo com grande estoque, boa freguesia, junto a diversas escolas. Faço contrato nôvo ou vendo c/ a loja. Preço e condições a combinar. Telefone 92-1665. — Osvaldo.

PADARIA — Madureira, Realengo, E. do Rio, Tijuca, Centro, Copacabana, Caxias, Volta Redonda, Ilha Governador, Niterói. Entradas de 30 000,00, 50 000,00, 70 000,00, 90 00,00, 110 000,. Martins Escobar. R. Marquês de Pombal, 41-A. Centro. Tel. 43-0048.

PENSÃO NO CENTRO — Boa féria. Facilita-se o pagamento. Tratar, Av. Mem de Sá n.º 40. Dona Aurélia.

PENSÃO NO CENTRO — Junto a Rua do Acre. A fazer muito negócio. Vende-se muito facilitada, com habitação. Tratar tel. 37-6120.

POSTO ESSO — Vendo por dissolvisão do sócio. Negócio urgente. Estrada do Quitungo, 1610 — Vila da Penha.

PENSÃO — Vendo — Tratar à Rua Sacadura Cabral, 153.

PENSÃO — Espetacular. Vendo na Av. N. S. Copacabana, sobrado com boa moradia. Ótima féria, ajudo na entrada. F. 43-5027 ou 42-9875. Tomaz.

QUITANDA — Vendo a melhor de Copacabana, féria 20 mil. Tratar na Rua Senador Dantas, 3, 3.º and., s/ 10. Tel. 22-2466 — CRECI 1310.

RESTAURANTE — LANCHONETE — Av. Copacabana. Vende-se com instalações modernas, féria superior 30 milhões. Infs. telefone 38-7069.

SORVETERIA INSTANTANEA — Vende-se, na Rua Ururaí, 523, no bar do Guimarães.

SALÃO BARBEIRO — Vende-se no melhor ponto de Vila Isabel. Rua Luís Barbosa nº 68. Por motivo de dono não ser do ramo. Sr. Salvador.

SAPATARIA — Vende-se. Caxias. Av. Duque de Caxias, 300 perto nova Rodoviária, motivo doença.

SRS. CORRETORES de casas comerciais, Vende-se um restaurante tipo pensão, Rua Regas Oliveira, 7, sobreloja Cinelândia, Edifício Odeon, tel. 32-1502.

SALÃO cabeleireiro, vende-se bem montado de frente ótimo movimento barato com pequena ent. e longo finc. R. Almirante Gonçalves, 50 sobreloja 208. Transversal, Av. N. S. Copacabana, Posto 5.

TINTURARIA — Vende-se bem montada. Ver na Rua Senador Alencar, 159. São Cristovão. 2.a feira.

TINTURARIA — Vende-se Rua Manuel Alves n. 8-A, esquina de Capitão Resende, Méier, só podendo ver segunda-feira.

TINTURARIA — Vende-se com moradia tem maquinas so trabalha com o balcão. Rua Santo Cristo, 259.

UMBANDA — Vende-se loja do ramo, em Botafogo, ótimo cadastro e boa freguesia. Tel 26-6392.

VENDE-SE uma grande padaria uma grande renda por motivo de desentendimento de dois sócios. Rua Riachuelo, 46. Tel. 22-4470. Ferreira.

VENDE-SE mercearia e quitanda pela melhor oferta féria garantida, contrato novo. Rua Conde Bonfim, 35 loja 7.

VENDE-SE, tinturaria Brasil-Portugal, Rua Barão de Ubá, 14 — Pça. da Bandeira, tel. 28-2024. Tratar Sr. José.

VENDO gráfica funcionando, tipos novos, tem freguezia. 36-7416.

VENDE-SE — Bar. Rua Montevidéu, 670 — Penha, com telefone.

VENDE-SE distribuidora cosméticos, perfumaria e produtos farmaceuticos — Av. Ministro Edgar Romero n. 656. Madureira.

VENDE-SE salão de cabeleireiros, muito bem montado com grandes possibilidades de expansão para sauna, massagem, ginástica, banhos de parafina, ótima freguesia, contrato de locação de 5 anos. Motivo falta de entrosamento entre os sócios. Tratar tel. .... 25-7852.

VENDE-SE café bom ponto de esquina boa moradia boa féria à Rua Desembargador Isidro, n. 45. Tijuca.

VENDE-SE um Bar na Rua Carlos Xavier n.º 232, com moradia. — Madureira.

VENDE-SE um bar na Avenida João Ribeiro, 414. Preço de ocasião. Por motivo de viagem a Europa. Tel. 34-0554.

VENDE-SE um Pôsto de Gasolina de portas a dentro. Bastante estoque, muitas lavagens e lubrificações. Vende bastante galonagem bom. Preço aluguel de NCr$ 100,00, com bom contrato. Vende-se por motivo de briga de sócios. Ver e tratar no local. Av. Marechal Fontinell, 3 536 — Tel. 64, Bangu. Todos os dias das 14 às 18 horas.

VENDO bar e restaurante, contrato 5 anos, aluguel 70,00 novos, Av. Jose Mariano dos Passos, 1412. Belford Roxo.

VENDO laticínio no melhor ponto de Ipanema na Rua Visconde de Pirajá n. 490, lojas 12 e 13 — Motivo de doença.

VENDE-SE uma loja acessórios de Volks — Av. Suburbana, 7831. Tratar com Sr. Xavier. Rua Junqueira Freire, 85 casa 1.

VENDE-SE uma oficina de consertos de TV, ou passa-se o contrato da loja. Ver e tratar Av. Copacabana, 1110. Loja F.

VENDO Padaria Siqueira Campos, 294-A. aluguel 5 s. m. entr. 30 mil, ver 8 às 12, tratar — 30-7134 — 22-0842.

VENDE-SE bar, centro comercial Bangu, instalações novas, contrato 5 anos. Entrada de 8 000,00 — Tratar na Rua Silva Cardoso n. 390-A — Bangu.

VENDE-SE — Uma quitanda e mercearia tipo armazém, tem pequena moradia. Ótimo preço a combinar. Rua do Couto, 285. Penha.

VENDE-SE bar restaurante. Rua Fialho, 2, Glória. C/nôvo, b/féria, tratar no local.

VENDEMOS mercearia, bem instalada, na Rua Conde de Agrolongo, 1 034-E. Penha, com facilidade de pagamento, aceitando inclusive veículo ou propriedade. Tratar na Av. Londres, 354-C. Tel. 30-5348.

VENDE-SE um bar montado com estoque. Rua João Rêgo, 199 — Olaria. Preço a combinar.

VENDE-SE quitanda e mercearia, tem moradia. Rua Cabuçu, 229-A. Lins Vasconcelos.

VENDE-SE — Sobrado de calçados. Na Rua General Roca, 614, esquina da Praça Saens Pena, ótimo ponto. Tratar no local ou pelo tel. 32-4706. Sr. Leitão.

VENDE-SE um açougue, na Av. dos Italianos, 1 310 — Coelho Neto. Tratar no domingo até às 13 horas.

VENDE-SE — O Borracheiro da Rua Coração de Maria, 44, ou o contrato da loja, para outro ramo, por motivo de não poder estar a frente do negócio. Ver no endereço acima. Tratar na Recauchutadora Carioca, na Rua Carolina Machado, 1 352, com Manuel.

VENDE-SE uma mercearia, R. Moreira, 611-B — Abolição, p/ motivo de doença.

VENDE-SE um depósito de material de construção, c/ 3 carros, 2 moradias e ótimo contrato, também se vende só os carros ou contrato só e vazio, à R. Antônio de Carmo, 24. (Praça do Carmo).

INDÚSTRIAS

AREAS INDUSTRIAIS — Vendo à Est. do Quitungo junto ao Largo do Bicão com 1 360 m2 — Tratar em Vicente de Carvalho à Rua Guaraúna n. 218 — Tel. 91-0732.

BONSUCESSO — Vende-se galpão área 370m2. Rua Marialva, n.º 28. Começa Av. Itaoca, 1341. Tel. 30-2851.

CAXIAS — Galpão cimento armado cobertura em estrutura, metálica 600 a 350 metros, luz e força entrada 10 mil. Av. P. Kennedy, 1633, 1.º. CRECI 469.

FABRICA de formica — Vende-se industria de moveis de formica c/ maquinarias completo, ponto central livre e desembaraçada, motivo de viagem. Tratar a noite tel. 38-9009.

FABRICA de aluminio São Gonçalo — Vende-se em funcionamento produzindo tôda linha de artefatos com equipamento capaz de produzir fôrmas para futuras ampliações. Tratar na Av. Calógeras, 6, s/ 407. Rio — Se explicará motivo venda.

GALPÃO coberto área 800m2. Luz e fôrça. Ótimo ponto, serve serralheria, frota, taxis, deposito, etc. Qualquer Industria. Rua Barão de Bom Retiro, 424. Gomes 61-0851.

GALPÕES e areas industriais — Vendo diversos, próprios para depósitos, garagens, armazéns, etc., junto da Av. Brasil, entre Bonsucesso e Penha. Tratar c/Abrantes, despachante e corretor especializado. CRECI 89, telefones 30-2833 e 30-9561.

GALPÃO — Bonsucesso — Na R. Regeneração n. 765, vendo por 380 milhões com 900 m2 em terreno de 2 000 m2 — Inf. Sr. Melo — 32-2542 — 22-3737. — CRECI J 555.

GALPÃO — Praça da Bandeira — Vendo por NCr$ 3 500 000 com 8 000 m2 em estrutura metálica — Infs. Sr. Melo — 32-2542 e 22-3737. CRECI 1 555.

GALPÃO GARAGEM — Vendo na Av. Brasil em Ramos, com quase 2 000m2. Preço 300 mil com 60 mil entrada, restante 2 anos. Tratar com Abrantes, tels. 30-2833 e 30-9561 — CRECI 89.

GALPÃO — Passa-se contrato de 5 anos, na Rua Lisboa. Tratar Rua Lôbo Júnior, 1495

GALPÃO — Vd. otimamente localizado, 520m2, área coberta, fôrça e luz ligadas, sito na Rua Maba nº 352, juntinho à Av. Rio São Paulo, esta rua começa no Pôsto das Bandeiras, ver no local e trat. pelo tel. 30-7706.

LARANJEIRAS — V. Ed. 1 313m2, 4 pvt., elevador, garagem, porão, serve pa. laboratório, ambulatório, colégio, casa de saúde, etc. 22-8165, CRECI 582 Cila.

MARCENARIA — Passo contrato novo — Vendo maquinas, parte à vista, o resto facilito. Tratar Sr. João. Rua Feliciano de Aguiar, 335 — Maria da Graça.

PEDREIRA — Vende-se a ser explorada no M. Caxias ou aceita sócio. Tratar à Rua Senador Dantas, 45-B, sala 801 — Tel. 32-9413 — CRECI 15.

PEDREIRA FINANCIADA — Vende-se terreno com 240 000m2, a 40 quilômetros da Praça Mauá, incorporando pedreira com ilimitada capacidade de produção já analisada. PASCHOAL. — CRECI-649. Tels. 22-2687 — 37-7707.

VENDE-SE — Ceramica artística, Industria de azulejos e louça doméstica. Moderno equipamento, c/ fornos elétrico e a lenha. Tratar tel. 28-1970. Sr. Azevedo.

LOJAS — ESCRITÓRIOS — CONSULTÓRIOS

CENTRO

ATENÇÃO — Vendemos juntas ou sep., salas c/ banh., 1a. locação, no Edifício Kennedy — Av. Pres. Vargas, 633, esq. R. Uruguaiana. Ent. de 50% e saldo a combinar. Ver diariamente de 14 às 17h. às sls. 2015 a 2019. Inf. MAS IMOVEIS LTDA. Av. Nilo Peçanha, 12, s/ 922/ 26, tel. 52-1403 e 52-0959. CRECI J-329.

ATENÇÃO — Predio, vazio. Rua Buarque Macedo, 77, proprio p/ escrit., clínica, cursos ou academias c/ 3 pavts., salão, 6 qts., c/ 36 m2, cada, 5 banhs., sociais, compl. ótima coz. area c/ 36 m2 deps. empr. Preço NCr$ 170 mil financiados. Tratar tel. 25-3691. inclus. doming. Visitas no local. Caeiri. CRECI 254.

CENTRO — Vendo sala comercial no Edifício De Paoli na Av. Rio Branco n. 142, no 16.º andar — lado da sombra, com frente para a Av. Nilo Peçanha (projetada). Obra em fase final. Venda a preço fixo: NCr$ 22 000,00 à vista e NCr$ 20 000,00 em 10 prestações mensais sem juros. — Informações pelo tel. 52-4903 — com o Sr. Tolentino a partir de 2a.-feira — CRECI 3.

CENTRO — Vendo 2 salas comerciais no Ed. Auto Parque. Av. Passos esq. de Pres. Vargas — 32,60 m2 cada. Frente p/ Av. Passos. Obra em fase final. — Salas 603 e 604. Tenho tambem 2 boxes (vagas de garagem) no mesmo prédio. Tratar com o Sr. Tolentino pelo tel. 52-4903 — a partir de 2a.-feira. CRECI 3.

CINELANDIA — Vendo o 9.º andar da Rua Alcindo Guanabara, 15. Chaves na portaria, Sr. Armando.

CENTRO — Vendo salas comerciais e andares corridos. Pronta entrega em 1a. locação, sinal facilitado, 50% financiados em 20 meses — Rua do Acre n. 63 — esquina da Rua Miguel Couto. Planta e informações na IMOBILIARIA NOVA YORK S. A. — Rua Sete de Setembro n. 61 — Tel. 31.0060 — CRECI 3.

CENTRO — Vende-se sala Ed. de Paoli na Av. Rio Branco. Tratar tels. 22-5039 ou 32-3636.

CENTRO — Vendo loja c/60m2 c/ armações, entrega-se vazia, outra, passa-se contrato c/ 8 anos na R. Regente Feijó, entre B. Aires e R. da Alfandega, inf. c/ Felipe p.p. tel. 46-684.

CENTRO — Vendo sala, banh. e kitch., desocupada. Ed. S. Vahlis — NCr$ 25 mil. Tel. 27-4486 — Eduardo.

CENTRO — Vendo na Rua da Quitanda, 192, entrega em abril, conjunto: saleta, sala, banheiro, A vista NCr$ 15 000. Aceito proposta. Tratar tel. 23-6068.

CENTRO — Vende-se loja com 110 m2, junto da Avenida Chile na Av. Henrique Valadares n. 17-A com 3 banheiros, 2 portas de frente, sem colunas, salão amplo. Ver no local e tratar na Av. Augusto Severo n. 156 — sobreloja 105, com o proprietario.

CENTRO — Vende-se loja com 170 m2 junto da Av. Chile na Av. Henrique Valadares n. 17-A com 3 banheiros, 3 portas de frente, proprio para bancos — confeitarias ou qualquer tipo de comércio. Ver no local e tratar na Av. Augusto Severo n. 156 — sobreloja 105 com o proprietario.

CENTRO — Financio 10 anos entrada a combinar, cobertura e 5 pavimentos. Ed. Comercial nôvo — Lapa, area 1 190 m2, pronto entrega desocupada, dezembro 69 — Rua Joaquim Silva n. 56 — Nilton.

CENTRO — Vende-se conjunto de 8 salas, ocupando todo 3º andar, de esquina, próx. à Praça Tiradentes. Infs. tel. 30-1949, Nunes. CRECI 762.

CENTRO — Passa-se escritório totalmente aparelhado. Tratar, Praça Pio X, 78, sala 1118. Das 16 às 18 horas. Sr. Abelardo.

EDIFICIO S. BORJA — Vendo grupo de 3 salas c/banh. compl e varanda. Uma sala ocupada c/ contrato. Informações, 42-7143, com Roberto Soares. CRECI 406.

EDIFICIO PRESIDENTE KENNEDY — Av. Presidente Vargas, 633 — Vende-se ou permuta-se por apartamento em Copacabana, o grupo de salas no 22.º andar de frente, 1a. locação c/ 2 salas, saleta, banheiro privativo. Tratar no mesmo prédio em A. JARDIM IMOVEIS nas s/ 2011/2 — Telefone 23-9437 — CRECI J-272.

EDIFICIO PRESIDENTE KENNEDY — Av. Presidente Vargas, 633 — Vende-se grupo de salas no 10.º andar de frente. 1a. locação. Tratar no mesmo prédio em A. JARDIM IMOVEIS nas s/ 2011/2 — Tel. 23-9437 — CRECI J-272.

EDIFICIO AV. CENTRAL — Vendo loja c/56m2, frente para a rua, finissimo acabamento e jirau. Inform. na loja 247, com Roberto Soares — 42-7143 — Creci 406.

EDIFICIO CRISTHIAN BARNARD. Vende-se sala no mais moderno edifício do centro à Rua Senador Dantas, 71. Construção Gomes de Almeida. Tratar pelo telefone 52-5802.

ESCRITORIO no centro, passa-se c/ 2 tels.: 2 máq. escrever, 2 de somar, 1 arquivo, 1 geladeira, sinteco etc. Tel. 42-5940, horário comercial.

ESCRITORIO passa-se, R. Gonçalves Dias, c/dois tels., 2 extensões, duas sls., todo mob., para pess., urgente, base 12 mil. Tel. 52-0952.

GRUPO de salas, Cinelandia. Passo contrato 3 salas, c/ banh., c/ tel., atapetadas, bouclé, cortina, mobiliado, cofre. Tratar telefone 42-1013. Dr. Barbosa.

LOJA — Centro, Av. Rio Branco, loja e 2 sobrelojas no total de 600 m2, vendo, entrega em 90 dias. Tratar Av. Rio Branco, 134 sala 402. Tels.: 22-3622 e .... 52-3581.

LOJA — Centro, ótimo local, passo contrato, ver e tratar Rua Visconde da Gávea, 125, com Sr. Décio. Vende-se.

LOJA — Av. Rio Branco. Altura do n. 125. Ótimo ponto. Excelente instalação. Cofre. PBX. — Passa-se o contrato. Inf. Sr. Fontes. 47-3501 e 2a.-feira. 52-5318 — CRECI 1338.

PREDIO — Centro, próprio para banco ou financeira, cêrca 750 m2, c/ ar condicionado na loja e s/loja, zona bancária, vendo c/ 4 pavts. Landi. CRECI 361. Tel.: 22-0931.

PRÉDIO Centro, grande facilidade. Vende-se no melhor ponto, loja com dois andares que serve para banco, mercado, lanchonete e grande organização. Av. Marechal Floriano, 140, lado da Ligth. — Entrega imediata. — 43-1589.

SALA vende-se ou aluga-se na Cinelandia c/ kit. tel. 52-1055 e 22-4017.

SALAS — Vendo div., 1a. hab., Ed. Kennedy, na P. Vargas, 633, ótimo p/ renda, a partir de 17 mil. Um ap. comercial na S. dos Passos, 133. Chaves e inf. na Av. Pres. Vargas, 590 s/ 210/ Tel. 23-0459.

SALA com tel. — Passa-se mobil. com luxo, ar cond. gel., maq. escrever e calcular etc. R. Sen. Dantas, 117. s/ 1008.

SALAS — Avenida 13 de Maio, 45, vendemos neste edificio de linhas modernas, conjunto de salas, saleta e banheiro privativo. Ligação especial para ar condicionado, somente 6 salas por andar, hall em mármore e acrílico, 3 elevadores Atlas. Condições de pagamento facilitadas. Ver no local e tratar com BERSAM — das 9 às 18 horas — CRECI J-302.

SALA 611 da Av. Presidente Vargas, 529. Vendo, vazia e c/ telefone. Sinal 9 mil novos e 125 prest. 485,00 mensais. Telefone 47-3517. CRECI 216.

SALA — Vende-se centro, luxuosa, 1a. locação, sinteco, dep. compl. com telefone e garagem. Rua Marrecas, 25/602. Ver local Sr. Paulino. Tratar D. Paula, tel. 43-0455.

SOBRADO — Rua Buenos Aires. Constando de salão c/ 105m2, jirau c/ 40m2, gabinete com instalação c/ ar condicionado, armações e algumas mesas e máquinas, dois banheiros, instalação elétrica embutida em conduite. — Contrato de 5 anos a partir de 1.º de abril de 1969. Informações pelo tel. 43-0586, com Adalberto, proprio.

VENDO escritorio centro — Novo, fte. Colégio Pedro II. Ent. 4 000 rt. a comb. sl. ban. 30 m2 somente 6 por and. 23-1214. C. 644.

VENDE-SE ótima sala para escritório. Nova sem uso. Av. 13 de Maio, 45, s/ 504. Diretamente com o proprietário. Quitanda, 3, s/ 613 — 22-9155.

ZONA SUL

APARTAMENTO comercial ou residencial. Vendo barato, térrea. — Av. N. S. de Copacabana, 1.150, sala 104.

COPACABANA — Lojas — Vendo 2 lojas na Rua Barata Ribeiro — em construção a ser entregue no fim deste ano 1 de 200 m2 e outra de 80 m2 — Localização — esquina da Rua Barão de Ipanema — Apenas 30% de entrada e o saldo financiado em 12 meses — Tratar com o Sr. Tolentino pelo tel. 52.4903 a partir de 2a.-feira — CRECI 3.

COPACABANA, Av. 647, vendo conjuntos comerciais para esc., consultórios. Edif. de alto gabarito, inf. c/ Felipe p.p. tel. 46-6840.

COPACABANA — LOJA — Vende-se com 330 metros, 1a. locação, duas frentes, facilita-se parte. Av. Princesa Isabel com Prado Júnior. Infs. 38-7069.

COPACABANA — Passa-se escritório com telefone, de alto luxo, todo decorado e com móveis em jacarandá, servindo para qualquer ramo (médico, advogado, representação, etc.). Ver e tratar na Av. Princesa Isabel n.º 323, gr. 1 209. Copacabana. Tels. 36-2767, 29-2092, 49-3261 e 29-7695.

LOJA — 113 m2 — Rua Barata Ribeiro — 350 mil financ. — PAVE S. A. Fones 52-0386 — 22-8952 e 22-1260 — CRECI n. 1 571.

LOJA e sobrado centro. Passa-se contrato, 125 m2 cada. 320,00 mensais, condições e chaves com Jurandir. Tel. 43-7628.

LOJA — Peças e acessórios passa-se firma de peças com excelente [illegible]. Contrato comercial aluguel 10000 Loja com 40m2. cabendo dois veículos para serviços ligeiros. Rua São Clemente, 48. Tel. 26-2930. Sotero. Ponto de esquina.

LOJA na Av. Copacabana — Vende-se no melhor ponto, com 40 m2, bem montada, com artigos finos de moda. Firma altamente conceituada sem passivo. Cartas para 412 130, na portaria dêste Jornal.

LOJA — Vende-se à Rua Barata Ribeiro, 577-A, vazia, c/ 146 m2. Tratar tel. 37-8211, Sr. Jaime.

VENDO sal., arm. emb., banheiro, Ed. Ritz, Av. Cop., 610, 1016. Chaves portaria. Tratar direto proprietário. Tel. 56-6859.

VENDE-SE à vista — NCr$ 45 000 — 2 salas com area de 40 metros quadrados, sobreloja do Banco Lar Brasileiro na Av. N. S. de Copacabana n. 661, 2.º andar salas E e F — Ver a partir de 2a.-feira das 14 às 17 horas.

VENDO pequenas lojas — Ótimas para qualquer ramo, negócio de ocasião. Facilitado. Prédio nôvo, Ver hoje. Rua Domingos Ferreira, 10.

ZONA NORTE

ENGENHO NOVO — R. Gen. Belegard, 30, loja 6x5 c/ jirau e ap. independente de 1 sl., 2 qts. dep. aceita-se oferta p/ venda, urgente Proc. Humberto. — Av. Copacab., 435 loja G ou Tel. 37-6470.

BONSUCESSO — Loja c/55m2, magnifico ponto, junto a Pça. das Nações. Excelente negocio. Entrego vazia. Para visitas, tel. 45-5640. Preço de ocasião. CRECI 197.

ILHA DO GOVERNADOR — Vende-se por motivo de viagem, loja de laticínios, frios, sorvetes Kibon, bebidas e frutas. Ótimo negócio, serve também para lanchonete, entrega imediata com estoque e equipamento nôvo. Preço de ocasião. Ver Rua Malta, 270-B, esquina de Jaime Perdigão, Jardim Ipitangas. Tratar Av. Pres. Vargas, 446 s/ 1603 c/ Sr. Rosério, Tel. 23-9177.

LOJA VAZIA com 90 m2. Vendo ou alugo na Rua Bonfim n. 386. São Cristovão e tratar na Rua Escobar n. 91. Sr. José.

LOJAS NOVAS NA TIJUCA — Rua do Matoso n. 125 — 3,00 x 13,00 mts. — Servem para qualquer ramo — Frente de rua — Na escritura 8 mil — o saldo é totalmente financiado em prestações mensais de 800 cruzs novos, sem juros, sem parcelas e sem correções — Veja no local c/ os Srs. Luís ou Haroldo diariamente até às 18 horas na portaria do edifício — Tratar na Av. Graça Aranha n. 174 — 516 — Tels. 52-0866 e 42-5206. — CRECI 1 160 — J. Gomes.

LOJA — Vende-se nova ótima localização, Rua Capitão Félix, 28, loja 16, Mercado São Cristóvão (Cadeg), pegado Banco Mercantil Niterói, tel. 34-5253 Amancio.

LOJA — Dias da Cruz. Loja e sobreloja c/ 70 m2, entrega-se em 30 dias. Ver Rua Hermengarda, 20-B, tratar tel. 48-0832, c/ o proprietário.

LOJA — Pça. da Bandeira — Vende-se na R. Barão de Iguatemi n.º 46-E. Ponto de grande futuro, junto ao nôvo conjunto da Cidade Nova. Ver no local e tratar pelo tel. 48-0832 c/ o proprietário.

LOJAS Rua Conde Bonfim, 535. Vende-se com 120 e 180m2, juntas ou separadas. Tratar na Rua Alfandega, 274.

LOJA ao lado da futura Casa da Banha em Padre Miguel, passa-se vazia ou com estoque de armarinho. Própria para uma lanchonete. Ver e tratar no local todos os dias, inclusive aos domingos. Rua Figueiredo Camargo, 137-C.

LOJA — Instalada na Tijuca — passo contrato — facilito prestações — Fone 54-3834. Alice.

MEIER — Vende-se loja e sobreloja com 177 m2 para entrega em dezembro. Ver na Rua Dias da Cruz n.º 407. Tratar em MELLO AFFONSO e Cia. Ltda., na Rua Constança Barbosa n.º 125, 1.º andar. Tels. 49-3261 e 29-2092 — CRECI 1 206.

MADUREIRA — Lojas no centro passo contrato de varias. Av. Ed. Romero, 236 s/ 405. D. Noemia. CRECI 469.

MEIER — Vende-se um grupo de salas de frente em edifício comercial na Rua Dias da Cruz n.º 185 s/ 202. Tratar na Rua Magalhães Couto, 250 c/ 19. Entrada 15 000,00 e o resto a combinar.

NEGOCIO de ocasião — Passa-se ótimo contrato comercial — Pr. Saens Pena, motivo mudança urgente. Tel. 23-3034. Cassiano.

PASSA-SE uma grande loja contrato novo na estação da Penha, trata: Rua Montevideu, 1306. — Açougue.

PASSO contrato duma loja junto à Praça Saens Pena. Aluguel barato já montada. P. art. senhora. Tratar c/ Almiro. 52-5867.

PASSO contrato de loja c/ moradia e excelente ponto, Rua Baronesa, 625, loja E.

PASSA-SE loja c/casa nos fundos, contrato nôvo. Rua Lôbo Júnior, 1 618. P. Circular.

PRAÇA SAENS PENA — Vendo gr. 714, saleta, sala, banh., lado do Cine Metro, Rua Conde de Bonfim n. 370, 150 000 e restante a combinar — 37-8251.

PASSA-SE um contrato de 5 anos, de uma loja com luz e fôrça. Av. Itaoca, 1197-B. Tratar na Alvaro do Cabo, 82. (B

TIJUCA — LOJAS — Vendem-se 2 ótimas lojas c/ 140 e 250 m2, c/ vaga de garagem privativa, em local previlegiado, perto da Praça Saens Pena. Ver na Rua Conde de Bonfim, 536. Tratar na VIMAP — Av. Rio Branco, 156, gr. 1 302/3, tels.: 52-8820 e .... 52-1460 — CRECI 1 213.

VENDE-SE consultório dentário completo, montado. Tratar 3a., 5a. e sábado, Rua Lucídio Lago, 96 sala 305.

DIVERSOS

NITERÓI — Vende-se no Ingá na Rua Pte. Domiciano loja c/ moradia, informações tel. 49-1292 e 22-4556.

VENDO loja e sobreloja c/ 400 m2 — Local proprio p/ instalacões de uma churrascaria na Praça da Emancipação n. 106 — s/ 2 — Tel. 3836 — Elson.

IMÓVEIS DIVERSOS

SÍTIOS — CHÁCARAS — FAZENDAS

ARARUAMA — Vendo sítio dentro cidade, plantado, casa, etc., à vista NCr$ 5 000 e a prazo a combinar, E também ótima casa, lote, confôrto, luz, agua, garagem etc, entr. NCr$ 10 000, e o saldo a combinar. Inf. R. Gal. Roca, 426, ap. 406. Tijuca.

CHACARA — Vendo perto da estação, lugar aprazível, cercada arame farpado, árvores frutíferas, galinheiro, chiqueiro, água potável, etc. c/casa (alvenaria tijolo), varanda, 1 sala, 2 quartos, etc. Estação de Engenheiro Pedreira. Linha Nova Iguaçu. NCr$ 8 000,00. Facilita-se parte pagamento. Tel. 42-7058. Sr. Araújo.

ESTRADA RIO—TERESÓPOLIS — Próx. Parada Modêlo. Vende-se bonito sítio com casa mobiliada, 2 casas para caseiro e rio privativo, Terreno 3 000 metros plano e plantado. Pequena entrada e saldo bastante facilitado. Infs. tel. 38-7069.

FAZENDINHA, em Passa Quatro, vendo c/27 cabeças de gado, NCr$ 75 mil facilito. 23-5407. Av. Rio Branco, 18, gr. 602 Creci 113.

FAZENDINHA, frente asfalto, c/ sede, casas empregado, curral, gado, bananal e pomar produzindo. Diversas nascentes em 10 alqueires. NCr$ 90 000,00 a combinar — 25-0757.

FAZENDA — Sede colonial, luz própria, pomar, lago, represa, cachoeira, piscina, estábulo, canavial, napie, bananal, 10 casas, 8 pastos. 66 alqu. Flu. Dist. Petrópolis. 165 mil. det. c/prop. Tels.: 43-3236 — 48-7756 — aceito imóvel.

FRIBURGO — Sítio no asfalto, com casa, água, luz, pomar. Tel. 46-4397.

GRANJA — Vendo c/ 70% financiados em 5 anos, instalações modernas p/ 12 mil aves, funcionando c/ freguesia certa, agua, luz, abatedouro, firma legalizada. Est. Rio-Petrópolis km 17. Tel. 42-0068 — 10 às 11 ou 38-6549 à noite Dr. Álvaro.

GRANJA — Vende-se a 40 m da Guanabara, em ótimo funcionamento, água, luz, etc. Tratar a partir de seg.-feira na Rua Paulo Fernandes n.º 17 — Praça da Bandeira.

GRANDE FAZENDA prox. ao Rio — Especial p/ veraneio, granja, criação de gado, florestamento, apli. incentivo imp. renda 50% — 36-6998.

GRANJA — 7.000 aves, residência, casa caseiro, água, luz, condução, Campos Elíseos, Caxias — Tel. 26-1643.

SITIO — 70 000m2. Cabo Frio. NCr$ 15 000,00 com 50%. Sr. Tostes. Tel. 58-8450. CRECI 1255.

SITIOS c/ 17 000 m2, estr. asfaltada, c/ luz, água, casa c/ var. grde. em L, salão 40 m2, 2 casas caseiro e 1 de hospd., grde. piscina, plant. côco anão, gramado, cx. p/ 150 000 l. de água, boa gar. p/300 e 50% rest. a comb. c/ Ferreira Filho. Av. Geremário Dantas, 39, gr. 202 — CRECI 1 091.

SITIO — Km 2 Rio-Magé. Vendo barato. Tel. 56-3662. Estado do Rio.

JACAREPAGUA — Taquara. Sítio vende-se c/ 5 000m2 2 galpões res. pomar etc. aceito ap. zona sul. Inf. Av. Geremario Dantas, 1446 s/ 104. Freg. CRECI 189. NB. em frente Bco. Predial.

SITIO, próximo Rio, 6 000m2, casa mobiliada, luz elétr., casa caseiro, pomar, etc. 11 000, facilitados. 32-7317. Jorge.

SITIO — Vendo ou troco por Volks ou aero a 10 minutos do K 23 da Rio-Petrópolis, todo plantado c/ fruteiras, boa casa, tratar R. Alberto de Campos, 136, ap. 201. Ipanema.

SITIO — Estr. Rio-Teresópolis, Km 45 — Barreiras. Vdo. c/ excel. residência mobiliada, de 3 qts. c/ arms., banh. soc., coz., varanda, terraço, piscina para crianças, área com 4 000 metros, casa caseiro, nascente, rio e muitas fruteiras, preço excepcional. Urgente. Corr. Resp. Horácio V. da Rocha Filho. Rua 19 de Março, 17, 2º and., salas 3 e 4. Telefones 31-3651, 31-2580 e 25-4689. CRECI 1 198.

TROCA-SE 1 pequeno sítio por taxi. Rua Cabo Ernesto 202. Sr. Cesar — Jacarepaguá.

PRAIAS E VERANEIO

ARARUAMA — Vende-se no Haway, ap. conjugado, mobiliado, com geladeira. Tel. 46-4397.

CABO FRIO — Vendo terreno de 570m2 no Jardim Caiçara. Tel. 26-1643.

CAXAMBU — Bom ap. mobiliado, sala, 1 qt. etc. (piscina) j. parq. águas edif. Eli ap. 613 p/ 6 mil ent. H. Silva. Gon. Dias, 89/405. 52-3840. C. 648.

CABO FRIO — Vendo lotes de 1 000m2 a 200 m da praia enseada Azul por NCr$ 800 à vista. Tratar com Francisco. 45-3537.

MARICA' — Vende-se lotes, preço de 1964, em Jardim Mumbuca e Lagoa Araçatiba. — Tratar 28-2968 — José.

SEPETIBA — Vendo casa, 2 pavs. garagem, dep. de empreg., varanda, em torno da casa tôda. Ver Rua Ernani de Brito, 10 ou 2a.-feira pelo tel. 58-3126.

TERRENO ARARUAMA — Vende-se 17,30X30m, perto da Lagoa 50 m. Tratar tel.: 46-5866, Largo do Humaitá 104/ 905.

DIVERSOS

BELO HORIZONTE — Av. Ant. Carlos — Vendo prédio nôvo, c/3 aps., gde. loja, casa fundos, em terreno 520m2, metade do preço. 26-0434. Mesquita.

TERRENOS vend. z. sul norte suburb. centro, Petrop., Teresp., Friburgo, Itaguaí, Belo Horizonte, Guarapari, etc. Tratar 56-2173. CRECI 211.

Lojas

GALERIA DO CINEMA CONDOR LARGO DO MACHADO

Vendem-se neste privilegiado ponto. Informações com proprietário. Telefone 45-8907. (P

Vendo

NEGÓCIO DE ROUPA E CALÇADOS

Com ou sem estoque, loja pequena à Rua do Ouvidor, 43-B. Tratar até 13 horas — Aluguel NCr$ 100,00.

Vende-se

Fábrica de placas p/ baterias. Equipada, c/ oficina de montagem. Boa clientela. Motivo outros negócios. Av. Automóvel Clube, 3 546, lj. E, Colégio.

Depósito grande

1 200m2

Em São Cristóvão, com escritório, telefone e instalações compatíveis. Contrato comercial, cede-se em condições excepcionais. Tel.: 27-0075 — Nélson Silva. (P

Jardim Botânico

TERRENO 30x15

Vendo de esquina com grande testada, em local de magníficas residências. Negócio livre e desembaraçado, para rápida solução. Ver na Rua Engenheiro Pena Chaves, em frente ao n.º 91. (Subir Lopes Quintas e virar segunda rua à esquerda). Tratar com J. C. Aragão — CRECI 64 — Telefone 42-0820. Sábado e domingo. Tel. 37-2022. (P

Laminação vende-se

Via Dutra — Nilópolis — Estado do Rio

Laminação completa, com produção de 1800 toneladas. Fio máquina de (1/43, área 13 000 mts2.

Livre e desembaraçada de quaisquer ônus, inclusive trabalhista.

Tratar: Rua Júlio Ribeiro, 243 — Brás — São Paulo.

Telefone: 93-8131 — Endereço Telegráfico: Fundição. (P

Petrópolis

Apartamentos prontos com piscina — 1 ampla sala e 3 dormitórios, copa e cozinha, dependências completas para empregadas, entrega imediata, preço fixo sem juros e correção monetária. Sinal de NCr$ 5 000,00 saldo em 36 meses.

Parque — VALPARAISO — Ver à Rua Visconde de Uruguai, 2.

Corretores no local.

Orlando Macedo

Av. Rio Branco, 156 — 23.º andar — s/ 2318. Tels.: 32-0510, 32-6128 e 32-7164. (P

Terreno em Nova Iguaçu

- 16.000m2 de área.
- Todo murado.
- Com telefone — Poço artesiano, luz e fôrça instalada.
- 1.300m2 de área construída em estrutura metálica e alvenaria.
- À margem do Rio—São Paulo.

Tratar com os Srs. Maurício ou Paulo Araújo, pelos tels.: 34-3091 e 34-4465. (P

EX-COMBATENTE... A SUA GRANDE OPORTUNIDADE DE POSSUIR CASA PRÓPRIA

INFORMAÇÕES:

ASSOCIAÇÃO DOS EX-COMBATENTES DO BRASIL

SECÇÃO DA GUANABARA

Rua do Lavradio, n.º 38 — Rio de Janeiro — GB

Mário P. Lins — CRECI-RJ 440

Luz

Para serviços de manutenção e ampliação na rêde de distribuição de energia elétrica e segurança do pessoal que realiza êsse serviço, torna-se indispensável interromper, hoje, domingo, o fornecimento de eletricidade nos seguintes logradouros: ZONA NORTE — No **Engenho Velho, Tijuca e Vila Isabel**, entre 6h30m e 17 horas, Ruas São Francisco Xavier, Conselheiro Olegário, Professor Eurico Rabelo, Professor Lafaiete Côrtes, General Marcelino, Oto de Alencar, Almirante Cochrane, Mariz e Barros, Benevenuto Berna, Lúcio de Mendonça, Morais e Silva, Visconde de Itamarati, Santa Luísa, Artur Meneses, Isidro de Figueiredo, Pereira de Siqueira, Marquês de Valença, Alzira Brandão, Jaceguai, Major Ávila, Turfe Clube, Felipe Camarão, Padre Champagnat, Costa Pereira, Almirante Cândido Brasil, Maxwell, dos Artistas, Ribeiro Magalhães, Dona Zulmira, Jorge Rudge, Maestro Nazaré, Dona Maria e Marechal Agrícola; Avenidas Paula e Sousa, Maracanã, e 28 de Setembro; Praças André Rebouças, Varnhagem e Niterói; Largo Aluno Horácio Lucas; Proteção do Sistema de Incêndio da Estação de Maxwell.

SUBÚRBIOS DA CENTRAL — No **Rocha e São Francisco Xavier**, entre 6h30m e 17 horas. Ruas Frei Pinto, General Labatut, Ratcliff, Figueira, 24 de Maio, São João, Henrique Dias, General Rodrigues, Senador Jaguaribe, Ceará, Nazário, Samuel Guimarães, São Francisco Xavier, Sousa Dantas, Marã, Felipe Camarão, Professor Manuel de Abreu e Oito de Dezembro; Avenidas Marechal Rondon e 28 de Setembro; Bairro Particular; Praça Maracanã. Em **Madureira**, entre 6 e 17 horas, Ruas Maria José, Mendes de Aguiar, Maria Lopes, Curimatá, Diniz Barreto, Alaíde, Felipe Frutuoso, Padre Manso, Guaxima, Doutor Passos, Capitão Macieira, Capitão Couto Meneses, Tenente Lira, Henrique Canengia, Agostinho Barbalho e João Macieira; Avenida Particular; Travessas Maria José e Tomé de Alvarenga; Caminho do Paraíso; Variante Viaduto Prefeito Negrão de Lima; entre 6 e 12 horas, Ruas Domingos Lopes e Maria José. Em **Campo Grande, Senador Camará e Augusto Vasconcelos**, entre 8 e 12 horas, Ruas Augusto Vasconcelos, Engenheiro Trindade, Agostinho Coelho, Campo Grande, Lucília Barcelos Domingos, Macedo Coimbra, Maria Barbosa, Amaral Costa, Cândido Magalhães, Sem Placa, Aracaju, Guanerine, B, F, D, I, L, Aldemar Tavares, Henri, Iaçu, Dona Mafalda, Itaubim, Domingos do Couto, Jaguaruna, Alfredo de Morais, Albertina, Mário Mendes, Oscar Guanabarino, Coronel Aníbal de Andrade, Coronel Genan Silva, A. Mariano, Cabiúna, Artur Rios, Lebroton, Aurélio Figueiredo, Ferreira Borges, Amaral Costa, Cândido Magalhães, Carlos da Silva Costa, Manai, Turibori, Inajá, Marcondes da Luz, Júlio Salusse, Regina, General Tomás Cavalcânti, Eduardo Studart, Cabiúna, Camanducaia, Professor Gonçalves, Avari, Jussara, Francisco Mota, Major Almeida Costa, Aracaju, Botia, Tatuoca, Carius e Camaipi; Avenidas A. e do Pré; Estrada Santa Cruz; Praça Dr. Raul Boaventura; entre 6 e 17 horas, **Ruas B**, F, L, I, Niquelândia, Silva Costa, Américo Meneses, Cláudio Gans, Coronel Aníbal de Andrade, Artur Rios, Cabiúna, A. Mariano, Coronel Lenon Silva, Mário Mendes, Oscar Guanabarino, Turibori, Júlio Salusse, Marcondes da Luz, Inajá, General Tomás Cavalcânti, Eduardo Studart, Regina, Mora, Camaipi, Carius, Juruena, Francisco Mota, Dona Mafalda, Tenente Agenor Brito, Mário Barbosa, Macedo Coimbra, Engoá, Cupiara, Sem Nome, Vanderlei Júnior, Jurungatuba, G, Irapuru, Henri Dunant, Coronel Agostinho, Major Almeida Costa, Ferreira Borges, Itajubá, Viúva Dantas, Professor Eugênio A. Bevilaqua, Itanguá, Jualé, José Martino, Vicente Perreta, Joari, Maicurus, Flora, Dos Limoeiros, Catiára, Poatã, Canaupé, Mora, do Pré, Sananduva, Particular, César Garcez, Guerreiro de Faria, Cumaí, Guari, Professor Gonçalves, Virgílio Brígido, Basílio Torreão, Gabriel Bernardes, José Francisco de Sousa Pôrto, Itápolis, Sem Nome, General Paulo de Oliveira, Adalto da Câmara, Manuel Beckmann, Sargento Argôlo Sacramento, Dr. José Alves da Silva, Jornalista Gastão Carvalho, Maria Eugênia, Celso, Aloísio de Castro, Terra Santa, D, C, A, I, Rodrigues Campelo, Solsado Gama Lopes, Luís Pereira Guimarães, Rotary, Virgílio Bahia, Godofredo Moretezan, Olavo Gama e outras; Avenidas A, Cesário de Melo, Joaquim de Magalhães, Belmiro Valver, Santa Cruz e Canal; Estradas do Moinho, dos Caboclos, da Cachamorra, do Cabuçu, do Joari, Lameirão Pequeno, Moriçaba, do Pré, da Cachoeira, do Viegas, Batalha, Iaraquã e das Agulhas Negras; Praças Raul Boaventura, Uiarana, Roque Melquíades, Marcelino da Gama e Engenheiro Elza Pinto Osbone; Travessas Tito Rabelo, Caetité e Manuel de Jesus; Caminhos dos Caboclos e do Chacrinha. No **Pilares e Inhaúma**, entre 6 e 12 horas, Ruas Fernão Cardin, José dos Reis, Salvador Rizzo, Padre José Beltrão, Assis Vasconcelos, Faleiro e Fausto de Sousa; Avenida Suburbana; Travessas Xavier da Veiga e Canastra; Caminho do Mateus. Em **Colégio**, entre 7 e 17 horas, Ruas Caiuá, Jacirendi, Ibiracoá, Toriba, Fava, Caraíba, Jacé, Vieira do Couto, Jurucê, Coema, Lajeado, Itaité, Apeíba e Jabotiana; Estrada do Barro Vermelho.

SUBÚRBIOS DA LEOPOLDINA — Em **Bonsucesso**, entre 6 e 17 horas, Avenidas Nova Iorque, Roma, Londres, Paris e Brasil. Em **Lucas, Olaria e Cordovil**, entre 6 e 17 horas, Ruas Gérson Ferreira; Avenidas Brasil e das Missões; Trevo do Pôrto Velho.

ESTADO DO RIO — Em **Nova Iguaçu**, entre 6 e 17 horas, Ruas da Mata, Jaguaruna, Guapi, João Ferreira Pinto, Apanéia e Maracajá, Estradas da Pedra, Velha de São José, Santa Rita, Ambaí e Avaí, Alamêda Flora.

Amanhã, segunda: — SUBÚRBIOS DA CENTRAL — Em **Anchieta**, entre 7 e 17 horas, Ruas Sargento Rêgo, Decclesiano Ramos, Alcobaça, Sílvio Costa, Morais Pinheiro, Topuia, Faustino Lins e Luís Vidal; Avenida Nazaré.

Têrça-feira, SUBÚRBIOS DA CENTRAL — **Em Ricardo de Albuquerque e Anchieta**, entre 11 e 17 horas, Ruas Jaboticabal, Japoara, Taquaraçu, Samambaia, Claraíba, Gracituba, Itaici, Maracatuba, Arapiranga, Itupeva, Pereira da Rocha, José da Mota, Aripuá, Gramane, Guanandi, Jaguapu, Adaque, Salema, Capitão Mário Barbedo, Imbuzeiro, Acarapé, Boaçu, Camarê, Ubarana, Itabaquá, Barueri, Aroeiras, Pramané, São Bernardo, Arapiranga, Taquaraçu, 27, 32, 28, 37, 26, 34, 10, 39, 36, 35, 38, 30, 31, 33, 47, 43, 44, 41, 40, 49, Acarapé, Brumélia e outras; Estradas Marechal Alencastro e São Bernardo; Travessa Amália; Praças Cláudio de Sousa, Sete e José Silva.

IMÓVEIS — ALUGUEL

ZONA CENTRO

CENTRO

ALUGA-SE um quarto a senhor de responsabilidade. Rua Carlos Sampaio, 246. Procurar Sr. Pedro na portaria.

APARTAMENTO — Aluga-se de frente, grande sala e dependências. Rua Evaristo da Veiga, 35, apto. 1 312 — Chaves com o porteiro — Telefonar para 45-7233 — D. Regina.

ALUGA-SE quarto mobiliado, a rapaz ou casal sem filhos, que trabalhe fora. R. Presidente Barroso nº 82, ap. 304. Salvador de Sá.

ALUGO — Grande quarto mobiliado a cavalheiro só. Tratar pessoalmente. Av. Gomes Freire, 803, ap. 64. Tel. 32-3859.

ALUGA-SE qto. mobiliado p/ 2 rapazes em casa família c/ referências. R. Riachuelo, 221, apto. 712. Tel. 52-9527.

ALUGA-SE um quarto p/ casal que trabalhe fora ou p/ 2 moças. R. Laura de Araújo 120, ap. 101. Centro.

APARTAMENTO — Aluga-se com sala, quarto conjugado. Rua Cardeal D. Sebastião Leme, 67 — 102. Tratar 22-8298, Ribeiro. Chaves com porteiro.

ALUGA-SE apartamento de cobertura, quarto e sala separado, banheiro e cozinha e amplo terraço na Rua do Riachuelo, 161. Tratar na Av. Rio Branco, 156, sala 1 219. Tel. 22-6797.

ALUGO quarto, frente, casa de família, p/ senhor ou senhora que trabalhe fora. R. Santana, 205, 2.º andar. Tel 32-8363.

ALUGA-SE — Av. Franklin Roosevelt, 84, ap. 603. Quarto mobiliado a casal que trabalhe fora — Telefone 22-5354

ALUGO quarto de frente mobiliado, para moças ou rapaz que trabalhe fora e dêem referências. Trav. Pedregais, 21 — Centro.

ALUGA-SE ap. 703 — Sala e 2 quartos, NCr$ 400,00 mais taxas. Rua Mancorvo Filho, 66. Chaves no local.

ALUGO sala e banheiro independentes com móveis a 1 ou 2 cavalheiros. Rua do Resende, 192-A casa 1. Tem telefone

ALUGA-SE no centro, Rua do Senado, 70, sobrado com 30m de comprimento e 6 m de largura c/ todo confôrto. Ver segunda-feira. Tratar na loja. 52-9025 — Mendes.

ALUGAM-SE vagas para moças que trabalham fora, Rua Riachuelo, 271, sobreloja 215 — Arlinda.

Alugam-se ótimas vagas com ou sem refeições. Ambiente familiar. Preços módicos. R. dos Andradas n.º 59, 1.º andar.

ALUGO ap. 1 003 da Rua Santana n.º 156, c/ qto., sala sep., coz. e banheiro. NCr$ 260,00. Tratar tel. 32-6454, c/ S. José, das 9 às 12 horas.

ALUGA-SE uma vaga a rapaz de fino trato em ap. de luxo com ou sem refeição. Rua do Resende, 46, ap. 602. D. Eli.

ALUGA-SE ap. dois qtos., sl., coz., banh. azulejado até o teto, área c/ tanque Rua Francisco Muratori, 16, ap. 202. Chaves local ou n.º 35.

ALUGO — Centro, R. Costa Bastos, 324, a 5m. a pé da R. Riachuelo, casa c/qt., sl., coz., banh. e quintal e casa c/3 qts., sl., coz., banh. e dependência c/tel. 52-7260. Francisco.

ALUGA-SE um quarto a senhor. Av. Gomes Freire, 740-1 107.

ALUGA-SE um quarto para um ou dois rapazes, com entrada independente. Rua Taylor, 159. Tratar com Sérgio.

ALUGO ótimo quarto, mobiliado, para casal ou senhor que trabalhem fora. Rua Maia Lacerda, 295, ap. 201. Estácio de Sá.

ALUGAM-SE vagas para rapazes com refeições a pessoas de confiança, 100,00 R. dos Inválidos, 145.

ALUGO um quarto ou 2 vagas a cavalheiros de respeito, pede-se referencias, mobiliado, Rua Pedro Ernesto, 61, ap. 302.

ALUGA-SE 1 apartamento, quarto, cozinha banheiro c/ aparelho de ar condicionado, cofre embutido e geladeira à Rua 20 de Abril n. 6, ap. 202, tratar na Rua Senhor dos Passos, 221 sala te., 23-0399 c/ sr. Paulo ou Gabriel.

ALUGA-SE quarto mobiliado a casal, em casa de família, podendo lavar e passar. R. do Senado n. 279, sob.

ESTÁCIO — Aluga-se casa no 2.º andar c/ 4 qtos., sala, coz., área. Tôdas as peças de frente. Ver na Trav. São Carlos, 4 — Telefone 32-460.

BAIRRO DE FÁTIMA — Alugo aps. sem fiador, depósito de 1 mês (180, 220, 250, 300, 400). Inf. hoje 43-3413 — 22-4774, tratar 2a. feira. R. Carioca, 6 — 49 and.

CENTRO — Alugo ap. sl. e qt. conj., grande, ótima coz., vista marav. al. 270,00. Irineu Marinho 20/809.

CENTRO — Alugo ou vendo ap. 202 Rua Francisco Muratori, 6, sala, 2 quartos área c/ tanque, etc.

CENTRO — Fátima. Alugo 1 vaga rapaz c/s refeições, roupa cama. 32-6340.

CENTRO — Alugo à Rua Riachuelo confortável quarto mobiliado à cavalheiro com referências. Tel. 42-4819.

CENTRO — Alugo, frente, ap. pintado, sl. e qt. sep., área etc. Prefiro depósito. Rua Riachuelo, 325, ap. 1001. Chaves c/ porteiro.

CENTRO — Aluga-se quarto mobiliado a uma pessoa de comércio. Travessa 11 de Maio, 23, ap. 201

CENTRO — Alugam-se vagas mobiliadas, quartos de frente, colchão de molas, com ou sem refeições, para rapazes. Tratar das 13 horas em diante. Rua Riachuelo, 99, ap. 201.

CENTRO — Aluga-se ap. fte., sala e qto. sep., banh. e coz. Alug. 260 mais taxas. Ver R. do Resende, 99, ap. 903, com o port. Tel. 22-8326. CRECI 654. — Lourival.

CENTRO — Alugamos o ap. 412, da R. Carlos de Carvalho, 34 (atrás da Cruz Vermelha), com sala e quarto separ. e área de serv. aluguel 300 cruz. mais taxas. Chaves na portaria. Tratar p/Tel. 22-4691. (17/19h, dias úteis).

CENTRO — Aluga-se sala-quarto, cozinha. NCr$ 230,00 mais taxas. Fiador ou depósito. Rua Riachuelo, 42/205 e tratar Av. Rio Branco, 156/1 039.

CENTRO — Av. Gomes Freire, 788, alugo ap. 517, C/qt. e sala separado, coz., banheiro. Tratar Av. Rio Branco, 156, s/1 327. Tel. 52-7959. Predial Olímpica Ltda.

CASA TÉRREA residência ou pensão ou outros fins. Aluga-se — Rua Pedro Alves, 241.

EM CASA FAMILIAR — Aluga-se a casal, quarto e cozinha (150), 1 quarto a senhores (110). Ver na Lad. Barroso, 15-19 and.

ESTÁCIO — Alugo ap. 307 Rua Estácio de Sá, 115, 2 quartos, sala. Ver c/ porteiro. Tratar telefone 45-1008.

ESTÁCIO — Aluga-se ótimo quarto independente a 1 senhor ou rapaz de respeito Rua Correia Vasques, 52.

ESTÁCIO — Aluga-se sala qt., coz., área c/ tanque a casal ou 2 Srs. do comércio. R. Viscondessa Pirassununga, 30.

FÁTIMA — Aluga-se ótimo ap. de frente, c/ qto., sala, saleta, grande área fechada, c/ tanque. Av. N. S. de Fátima, 60, ap. 203. Ver das 8 às 13 h. Tratar telefone 37-2863. Manuel.

BAIRRO DE FÁTIMA — R. Cardeal D. Sebastião Leme, 23, ap. 204. Aluga-se ap. de qto. e sala sep. e dep. Fiador. Chaves c/ porteiro. Inf. 47-6660.

MOÇA divide ap. com outra que trabalhe fora. Gomes Freire 788, ap. 321, Glória.

PRAÇA 11 — Alugo quarto mobiliado, em casa de família a rapazes solteiros NCr$ 50,00. Não tem depósito. Rua Benedito Hipólito, 239.

QUARTO para casal, ou oficina, ou pequeno depósito, alugo. Rua Pedro Alves, 241.

QUARTO — Aluga-se p/ rapaz ou senhor, ótimo local com ou sem refeições. Rua Riachuelo, 121 — 209 — Telefone 32-9068.

QUARTO para moças que trabalham fora Rua Carlos Sampaio, 39. Centro.

VAGAS para môças que trabalhem, Av. Beira Mar, 216, ap. 501 — Centro. Tel. 42-8315.

VAGAS para rapazes ou môças, alugam-se 3. Tratar R. Costa Bastos, 8, ap. 1 102. B. Fátima.

VAGA para môça que trabalha fora, Rua Carlos Sampaio, 246, ap. 1 204 — Dirigir-se ao porteiro.

ALUGA-SE vaga para môça. André Cavalcânti, 123, casa 4.

ZONA SUL

GLÓRIA — STA. TERESA

ALUGA-SE apto. R. Santo Amaro. Tratar 45-6461. Glória.

ALUGA-SE 1 casa, Ladeira do Viana, 9. Sta. Tereza.

AVENIDA AUGUSTO SEVERO, 202. Alugo ap. 501, contrato 1 ano, c/ fiador, 350 mais taxas. BENONI BARROSO. R. México, 119, s/ 701, 22-0167. CRECI 655.

GLÓRIA — Alugo barato, quarto a moça modesta que trabalhe fora. Tel. 25-3555.

GLÓRIA — Aluga-se 2 quartos, sala, cozinha, banheiro, área com tanque, saleta, Benjamin Constant, 104, ap. 606. Chaves na portaria. NCr$ 350,00.

GLÓRIA — Vaga para rapaz — Rua Hermenegildo de Barros, 59, casa 13.

GLÓRIA — Aluga-se apartamento 404, Rua do Russel 344. Bloco B, com sala, dois quartos, cozinha e dependencias. Aluguel NCr$ 470, e taxas. Informações 57-3606 e 42-2700.

GLÓRIA — Alugo barato, quarto, a moça modesta, que trabalhe fora. Tel. 25-3555.

GLÓRIA — Aluga-se apto. 610 — R. Cândido Mendes, 227 — Com qto. e sala conj., kitch. banh. Ver local. Tratar CARNEIRO DE MENDONÇA IMÓVEIS, Av. Copacabana, 861 s/504. Tel. 37-0426.

JOVEM secretária mora só com filhinho, e empregada, ótimo ap. todo confôrto, Glória, frente, linda vista. Aluga quarto p/ moça que trabalhe fora, c/ refeições, roupa cama, todos outros direitos. Tel. 47-9325.

QUARTO p/moça que trabalhe fora. Alugo. R. Cândido Mendes n.º 236 apto. 106.

SANTA TERESA — Aluga-se o ap. 201 da Vila Riaima, 70-F c/ sl. grande, qto., coz., banh., área de serviço e s/ condomínio. — NCr$ 300,00. Tratar em A. JARDIM IMÓVEIS, na Av. Pres. Vargas, 633, salas 201/2. Tel 23-9437 — CRECI J-272.

CATETE — FLAMENGO

ALUGA-SE quarto, mob., frente, p/duas môças, que trabalhem fora. Rua Ferreira Viana, 40/602.

ALUGO vaga môça, 50,00, todos direitos, casa família, tratar Paissandu, 162, ap. 317, fone 25-3621.

ALUGO vários quartos e sala grandes p. casais. Rua Senador Vergueiro, 111 e no Estácio Rua Maia Lacerda, 652.

ALUGAM-SE 1 ou 2 vagas em ap. conjugado, para môças que trabalhem . Artur Bernardes, 58/209.

ALUGA-SE lindo ap. 2 qts., sala, copa., coz., demais dep., armarios embutidos. Paissandu n.º 44/1 001. 22-6704.

ALUGA-SE ótimo ap. mobiliado, geladeira, sala, pequena cozinha. Rua Marquês de Abrantes, 92, bloco B, ap. 1 210. Ver com porteiro. Tratar tel. 52-9989 D. Clara.

ALUGA-SE — Recém-pintado, ap. 601. Rua M. Abrantes, 171 com salão, 3 qts., amplos., c/ arm. emb. Alug. 750,00. Tel. 57-9855.

ALUGA-SE uma vaga para moça ou senhora que trabalhe fora, casa de família. R. Buarque de Macedo, 53/701. Flamengo.

ALUGO R. Catete, ap. sl., qt., sep., banh., coz., mob., gelad., utens., r/cama. Decorado papel parede. 450,00 incluindo taxas. T. 57-2802, 57-9344.

ALUGA-SE um quarto grande para dois rapazes em casa de família. Rua Buarque de Macedo nº 57, ap. 202. Flamengo.

ALUGO — Ap. nôvo, todo a óleo, sala, 2 qts., banh., coz., dep. empreg., garagem. R. Dois de Dezembro, 44, ap. 202. Chaves port. Tratar Av. Rio Branco, 185, s/316. Tel. 42-9691. CRECI 1 441. AR.

ALUGA-SE um quarto, mobiliado, com direito TV. Petúnia nº 30. Final da Pedro Américo — Catete.

ALUGA-SE um quarto a três rapazes de responsabilidade. Tratar na Rua do Catete n.º 141, ap. 6.

ALUGA-SE um quarto mobiliado com café para moça que dê referência. Telefone 45-9737. Preço: 200,00.

ALUGA-SE ap. 902 R. Almte. Tamandaré, 21, mobiliado, c/ salão, sala, 3 qtos., área envid., banh., coz., banh. de empreg. Chaves c/ porteiro. Tratar Auxiliadora Predial S/A. Tel. 52-5007. Tv. Ouvidor, 32, 2.º andar. Cor. resp M. Guerra. Creci 4.

ALUGA-SE ap. sala, 3 qtos., na R. Sen. Vergueiro, 123-804. Chaves c/ port. Tratar tel. 37-5375. David.

ALUGO ap. conj., pequeno, luxo. Rua Correia Dutra, 68/803. 315,00, fora taxas.

ALUGA-SE ap. de frente, quarto e sala, amplo, mobiliado com geladeira. Rua Senador Vergueiro, 106, ap. 307. Tel. 25-5231.

ALUGA-SE um quarto para um rapaz de boas referencias. Rua Paissandu, 156 ap. 1 005, 10.º andar, t.l. 45-5162 — Flamengo.

ALUGA-SE ap. 604 no Largo do Machado, 11, c/sala, 3 quartos, cozinha e demais dependências. Chaves com o porteiro. Tratar tel. 56-1399.

ALUGA-SE um quarto independente. Marquês Abrantes, 157, ap. 107, Flamengo.

ALUGO vaga môça, t/fora, exige ref. 120 c/café — Flamengo — Tratar 25-2801, 2a. à 6a. feira.

ALUGO apto. mobiliado junto a praia, de frente Ver Rua Marquês de Abrantes, 37, ap. 910. Infs. tel. 25-8828. Tenho outro vazio.

ALUGA-SE em casa de família, vagas a rapazes de tratamento, R. Bento Lisboa, n. 16 tel. ... 45-3718.

ALUGA-SE comodo c/ família a moça q/ trabalhe fora. R. Marquês de Abrantes, tratar fone ... 25-3501, Flamengo.

ALUGA-SE vaga a moça que trabalhe fora, Rua Bento Lisboa, 6, quarto 15. D. Sabina.

ALUGA-SE vagas para môças ou rapazes, que trabalhem fora, em casa de família. R. 2 de Dezembro, 18, ap. 101, Flamengo.

ALUGA-SE 1 quartinho de frente para moça ou senhora de responsabilidade. Rua Silveira Martins, 157, ap. 808. Catete.

ALUGA-SE Catete, ap frente, quarto, sala, dep., cozinha banh. compl. Tratar 25-3240.

ALUGO, ótimas vagas para 2 a 3 rapazes educados, Marquês Abrantes, 148/ 502. Flamengo.

ALUGA-SE, quarto mobiliado com pensão para casal ou 1 pessoa. Pensão Catete, Rua do Catete, 346.

ALUGA-SE uma vaga para môça. Rua Dois de Dezembro, 137, ap. 701.

ALUGA-SE pequeno q. mobiliado a môça q. trabalhe f., única inquilina, aluguel 150. Ferreira Viana, 67, ap. 704. Flamengo.

ALUGA-SE vagas, para môças que trabalhem fora. Pede-se referencias. Largo do Machado, telefone 25-7997.

ALUGAM-SE vagas p/ rapaz, tratar pelo tel. 45-1689 Flamengo — GB.

APARTAMENTO — Aluga-se 2 quartos, sala e demais dependências, pintado e com sinteco. R. Senador Vergueiro. Tel. 25-9634.

CATETE — Alugo casa, 4 qts., 2 slas. coz., banh., dep. Ver R. Catete, 92, c/ 33, tel. 43-9798 — CRECI 835.

CATETE — Alugo ap. 2 qts., sala, coz., banh., dep. Ver R. Catete, 338/ 1 002 — tel. 43-9798. CRECI 835.

CONJUGADO — Alugo ap. 506. Rua Marquês de Abrantes, 18 — Tratar 22-8588 — 42-2617. Sr. Francisco — Chaves c/porteiro.

CATETE — Alugo ap. c/ sala, quarto, varanda etc. Rua Bento Lisboa. Tratar na Rua Pedro Américo, 166, loja K, ou telefone 45-4546.

CATETE — Aluga-se um quarto a uma pessoa que trabalha fora, por 100,00 tel. 45-1111.

CATETE — Alugamos o ap. 101 com quarto, sala, cozinha, banheiro área, quarto e WC de empregada. Ver à Trav. Carlos de Sá, 17, com o porteiro e tratar à Av. Erasmo Braga 255-A. Tel. 31-0190.

FLAMENGO — Aluga-se ap., sala, quarto, cozinha e banheiro completo. Aluguel NCr$ 300,00. Rua Senador Vergueiro, 106, ap. 807. Chaves c/ porteiro. Tratar com D. Josephina — tel. 43-5618.

FLAMENGO — Aluga-se na R. Marquês de Abrantes, 107, o ap. 706, c/ 3 qts., sala, banh., coz., var., dep. compl. serv. Chaves no ap. 712. Tratar na ADMINISTRADORA ARAUJO E MOTA LTDA.,na Av. Calógeras, 6-B, s/ loja. Tel. 32-7323 — CRECI 439.

FLAMENGO — Aluga-se na R. Paissandu, 59, ap. 207, c/ quarto e sala (conj.), banh. e kit. Chaves na portaria. Tratar na ADMINISTRADORA ARAUJO E MOTA LTDA., na Av. Calógeras, 6-B, s/ loja. Tel. 32-7323. CRECI 439.

FLAMENGO — Aluga-se na Rua Figueiredo Magalhães, 219, ap. 504, c/ qt., sala (conj.), hall, banh., kit. Chaves na portaria. Tratar na ADMINISTRADORA ARAUJO E MOTA LTDA., na Av. Calógeras, 6-B, s/ loja, tel. 32-7323 — CRECI 439.

FLAMENGO — Aluga-se uma vaga a moça que trabalhe fora. Rua Senador Vergueiro, 200 ap. 1409.

FLAMENGO — Rua Machado de Assis, 31. Aluga-se ap. 801 de frente, q., s. separado grande. Ver hoje até às 13 horas.

FLAMENGO — Alugo quarto peq. mobiliado a môça que trabalhe fora e dê referências. Tel. 25-0766.

FLAMENGO — Alugamos luxuoso ap. na Rua Almirante Tamandaré, 57, ap. 1 101, ricamente mobiliado, com 2 salões, 3 quartos (com arm. embut.), 2 banheiros, cozinha (c/ arm./geladeira), dep. compl. empreg. e telefone com 2 extensões. Aluguel: 2 000,00. Visitas na parte da tarde e tratar na Av. Rio Branco, 185 — sl. 815.

FLAMENGO — Aluga-se 2 qts., moças trabalhe fora, sendo 1 independente e outro de frente, p/ uma ou 2 môças. 25-6343.

FLAMENGO — Rua Marquês de Abrantes, 92 — Alugo ap. 810, frente, 2º bloco, sala e quarto sep., para coz., banh. ótimo, Aluguel NCr$ 350,00 — Dep. 3 meses. Chaves da portaria. Tratar Rua das Marrecas, 40, sala 705. Tel 52-5461. CRECI 794.

FLAMENGO — Conjugado — Alugo, Sen. Vergueiro, 203, ap. 315 — Chaves c/ portaria.

FLAMENGO — Ap., sl., qt., coz., banh. Rua Buarque de Macedo, 44/303. Tratar 52-7470, visita das 2 às 6h.

PENSIONATO p/môças — NCr$ 120,00, café da manhã e refeições — R. Artur Bernardes, 53 — Tel.: 45-2449.

QUARTO — Aluga-se a rapaz ou senhor. Tratar na Rua Senador Vergueiro, 133, ap. 505.

QUARTO independente, aluga-se a rapazes. R. Artur Bernardes, 42, c 3. Catete.

QUARTO — Aluga-se a senhor ou rapaz, mob. Rua Ferreira Viana, 44/106. — Catete.

QUARTO — Aluga-se mobiliado para dois rapazes. — Preço NCr$160,00. Rua Cardoso Junior, 66, ap. 3 202, Entrada pelo 22. Fone. 25-7121.

VAGAS para môças que trabalhem fora, Senador Vergueiro, 35, ap. 303, Flamengo, mesmo edifício Cine Paissandu.

VAGAS — Aluga-se a rapazes que dê referências, Rua Machado de Assis, 63, ap. 401. Flamengo.

VAGAS — Môças, 80,00. Ótimo ambiente, colchão molas, sinteco, e muito sossego. Tel. 23-8101.

LARANJ. — C. VELHO

ALUGA-SE o apto. 501 da Rua das Laranjeiras, 36 com sala, qto. separ., corredor, coz., banh. completo social em côr, área de serviço c/tanque e box para geladeira, pintado a óleo, c/sinteco, 2 persianas, fogão c/4 bôcas. 1.ª locação. Tratar na CURVELO S. A. Tels. 32-7711 e 52-6285 — CRECI 1268 — J-283.

ALUGA-SE o apto. 502 da Rua das Laranjeiras, 36 com sala-qto. separ., coz., corredor, banh. completo social em côr, área de serviço c/tanque, qto. e banh. de empr., pintado a óleo c/sinteco, 2 persianas, fogão c/4 bôcas, vaga de gar., 1.ª locação. Tratar na CURVELO S. A. Tels. 32-7711 e 52-6285 — CRECI 1268 — J-283.

ALUGA-SE um quarto de preferência rapazes ou três môças. Rua Ipiranga, 36, casa 25, Laranjeiras.

ALUGA-SE cobertura pequena, 2 quartos, 2 áreas, etc. Gago Coutinho, 85. Chaves no local. 52-7439. 550,00 mais despesas.

ALUGA-SE na Rua das Laranjeiras 102, ap. 709 — quarto, sala separados, mobiliado. Tratar, Sr. Carlos, portaria.

ALUGA-SE casa 2 qtos., 1 sala c. quint. Vila. Rua Cardoso Júnior, 394 — Laranjeiras.

LARANJEIRAS — Alugamos na Rua Ipiranga, 104, casa 2, com quarto e banheiro. Chaves no n.º 92. (Tinturaria). Tratar, Av. Erasmo Braga, 255-A. Tel. 31-0190.

LARANJEIRAS — Rua Professor Luís Cantanhede, 192/103. Aluga-se c/ 2 qts., sala, coz., banh., área dep. empregada. Chaves c/ porteiro. Tratar Av. Sta. Rita Cássia, Rua Ouvidor, 130/903, tel.: 42-4546.

LARANJEIRAS — Cosme Velho — Aluga-se apto. 302 da R. Itamonte, 53 c/3 qtos., 2 salas, cozinha, banh., deps. compl. empregada e vaga na gar. Aluguel NCr$ 600,00. Chaves no apto. 202. Tratar na Imobil. MARVIL LTDA., Av. Rio Branco, 37 grs. 407/9. Tels. 23-5310 e 43-7142 — J-321.

LARANJEIRAS — Alugo ótimo apto. conj., coz., banh., Rua das Laranjeiras, 529/708. Tratar tel. 22-6456.

LARANJEIRAS — Alugo excelente apto. de cobertura, com sala, 1 qto., deps. de empregada. Com 2 terraços. R. das Laranjeiras, 529 CO2. Chaves c/porteiro. Tratar 22-6456.

LARANJEIRAS — Aluga-se o apto. 501 da R. Pinheiro Machado, 80 c/2 salas, 3 qtos., coz., banh. e deps. compl. empr. Telefone e garagem. Chaves c/porteiro. Tratar na ADALMA, Av. Alm. Barroso, 90 s/610. Tel. 22-0798 — CRECI J-262.

LARANJEIRAS — Aluga-se o apto. 202 da R. Pinheiro Machado, 80 c/sala, 2 qtos., coz., banh. e deps. compl. de empregada. Chave c/porteiro. Tratar na ADALMA, Av. Alm. Barroso, 90 s/610. Tel. 22-0798 — CRECI J-262.

QUARTO — Alugo a um senhor, com referencias, muita água. Rua Laranjeiras, 22. Lgo do Machado

BOTAFOGO — URCA

ALUGA-SE Praia Botafogo, 316 apto. 726 — Coral — Sala, qto. conj., banh., kitch., sinteco, persianas, 1.ª locação. NCr$ 320 e encargos. Ver no local. Tratar D. Maria, tel. 22-3942.

ALUGA-SE qt. gra., 4 môças, lav., coz., casa de respeito. (Ver no local), Rua Marquês de Abrantes, 216, sob. (Botafogo).

ALUGA-SE conjugado, claro, arejado, cx. dágua própria, pintura nova. P. Botafogo, 356, ap. 107, bloco da frente. Direto c/prop., das 14 às 20h. Tel. 45-0674.

ALUGA-SE ótimo quarto para um ou dois senhores. Pedem-se referências. Tel. 26-9997.

ALUGA-SE para môça que trabalhe fora, uma vaga, na Praia de Botafogo, 340 (Cine Opera), procurar D. Braulice, na Almirante Barroso, 72, 8º and., sala 810 — Depois das 14 h. Segunda-feira.

ALUGA-SE amplo ap., 3 qts., sl., coz., 2 banhs. sociais, dep. compl. emp., c/garagem. R. Marquês de Olinda, 61-2F, ap. 105. Chaves porteiro. Tratar Auxiliadora Predial. Ouvidor, 32. Tel. 52-5007.

APARTAMENTO — Aluga-se, com salão, 2 quartos, cozinha, banheiro, área de serviço, na Rua Bartolomeu Portela. Tratar tel. 42-4444.

ALUGA-SE um quarto para dois rapazes, com referências e uma vaga para môça. Praia de Botafogo, 360, ap. 1 212.

ALUGA-SE ap. saleta, quarto conjugado, dependências, varanda na Rua Dezenove de Fevereiro, 80, ap. 12. NCr$ 380,00 Chaves com porteiro.

ALUGA-SE o apartamento n.º 401 da Rua Marquês de Olinda n. 612, fundos, com 3 quartos, 1 sala, 2 banheiros sociais, dependências de empregada e garagem. Aluguel NCr$ 600,00. Tratar com Dr. Luís Marcelo ou Carlos Eduardo. Tel. 23-2642.

ALUGA-SE — Praia de Botafogo, ap. pequeno, de frente, com telefone e mobiliado, saleta, sala, quart, jardim de inverno, copa, cozinha, banheiro social e de empregada. Rua Voluntários da Pátria, 25, ap. 708. Chaves no Banco Lowndes com o Sr. Robson — Avenida Presidente Vargas n.º 290, 2.º andar.

APARTAMENTO — Aluga-se Rua Visc. Ouro Prêto, 61 apto. 401, fundos. Quarto, sala, coz., banh., área de serviço. Tel. 56-2729 — Botafogo.

ALUGA-SE apto. tipo casa em predio de 2 andares, a R. Oliveira Fausto, 13 apto. 202, c/sala, 2 qtos. e deps. de empr. Tratar no local, domingo das 13 às 16 hr. ou pelo tel. 26-8111.

APARTAMENTO — SÉRGIO CASTRO aluga em Botafogo, apto. de sala, 2 qtos., banh., coz., jardim inv., área serv. c/tanque, deps. compl. empr. Base NCr$ 450,00. Ver à R. Gen. Severiano n.º 40 apto. 904. Chaves c/porteiro. Tratar Dep. Adm. Bens, R. Assembléia, 40 — 12.º and. Tel. 31-0717 — CRECI 22.

APARTAMENTO — SÉRGIO CASTRO aluga em Botafogo apto. de sala, qto., banh., coz., mar. Frente. Peças amplas. Base NCr$ 350,00. Ver à R. Senador Vergueiro, 106 apto. 109. Chaves c/port. Tratar Dep. Adm. de Bens, R. Assembléia, 40 — 12.º. Tel. 31-0717 — CRECI 22.

ALUGO apto. conj. Praia Botafogo, 356 apto. 1234. Alug. 220. Chave c/porteiro Francisco. Tratar R. Hilário Gouveia, 134 apto. 201. C/depósito, Tel. 37-6314.

AVENIDA RUI BARBOSA — Aluga-se luxuoso apartamento, com 4 salas, varanda envidraçada 4 quartos, 3 banheiros sociais, 2 quartos de empregada e demais dependências, com garagem, próprio para família de alto tratamento. Chaves no nº 314, ap. 101. Informações pelo tel.: 45-9004.

ALUGA-SE duas lojas primeira locação. Ver na Rua Arnaldo Quintela 51 tel. 36-5520.

ALUGA-SE apartamento grande com uma sala, dois quartos, cozinha, banheiro social, grande salão de cobertura, todo de frente. Preço NCr$ 550,00 Rua Álvaro Ramos, 309. Casa 22 apto. 201 — Botafogo.

ALUGA-SE em casa de família, quarto e sala mobiliado com entrada separada para cavalheiro que trabalhe fora. Travessa Dona Carlota 29 ap. 201.

ATENÇÃO — Aluga-se boas vagas só para rapazes. 19 de Fevereiro 49. Botafogo.

ALUGA-SE quarto mobiliado e vagas a rapazes, com referência, [illegible] Praia de Botafogo 350 ap. 717.

ALUGA-SE vaga para rapazes em casa de família, a NCr$ 65,00. Trat. Rua Real Grandeza, 171, ap. 201, Botafogo.

BOTAFOGO — Frente. Praia Botafogo, 354. Alugo ap. 905, c/sl. e sala conjugada, kit e banh. social. Ver e tratar na ADMINISTRADORA DE BENS COPACABANA, Tel. 56-3365. CRECI 1 346.

BOTAFOGO — Aluga-se ótima casa, Rua Hans Staden (transversal Real Grandeza) n.º 21, com 3 quartos, duas salas, 2 banheiros, duas entradas, cozinha e quarto de empregada. Preço NCr$ 700,00 mensais. Ver amanhã, domingo, das 16 às 18 horas.

BOTAFOGO — Aluga-se apto. 401 à R. Lauro Müller, 46 atrás do Canecão, qto., sala, banh., coz., deps. compl. empr. Tratar pelo tel. 42-9028. Ver no local.

BOTAFOGO — Alugam-se duas casas c/sala, qto., coz. e W.C. R. Pinheiro Guimarães, 101 fundos. Chaves na R. Pinheiro Guimarães, 104 apto. 401. NCr$ 180 mais taxas. Tratar c/Dr. Herman, 42-7723.

BOTAFOGO — Alugo R. Lauro Müller, 46 apto. 211 c/sala e qt., separ., banh. e coz., etc. emp. Aluguel NCr$ 360, 1.ª locação. R. Miguel Couto, 23 gr. 205. Tel. 52-2233.

BOTAFOGO — Aluga-se o apto. 1043, da Praia de Botafogo, 356 c/sala e qto. conj., kitch. e banh. e sinteco. Chave c/porteiro. Tratar na ADALMA, Av. Alm. Barroso, 90 s/610. Tel. 22-0798 — CRECI J-262.

BOTAFOGO — Aluga-se apto. 701 — de frente R. São Clemente, 98 — C/2 qtos., sala, coz., banh., dependências empr. compl. Ver local. Tratar CARNEIRO MENDONÇA IMÓVEIS, Av. Copacabana n.º 861 s/504. Tel. 37-0426.

BOTAFOGO — Aluga-se apto. 708 — R. Voluntários da Pátria, 340 c/sala e qto. conj., coz., banh. Ver local. Tratar CARNEIRO DE MENDONÇA IMÓVEIS, Av. Copacabana, 861 s/504. Tel. 37-0426.

BOTAFOGO — Aluga-se apto. 503 — R. Voluntários da Pátria, 340 c/sala e qto. conj., coz., banh. Ver local. Tratar CARNEIRO DE MENDONÇA IMÓVEIS, Av. Copacabana, 861 s/504. Tel. 37-0426.

BOTAFOGO — Aluga-se à Rua Gal. Góis Monteiro, 176 apto. 702 c/sala e qto. separ., coz., banh. Chaves c/port. Tratar GVI Ltda. Tels. 42-5863 e 22-5912 — CRECI 956.

BOTAFOGO — R. Voluntários da Pátria, 128 apto. 402 — Alugamos 1 sala, 2 qtos., banh., coz., área de serviço c/tanque, qto. e W. C. de empr. Chaves c/porteiro e tratar LANÇA S. A., Av. Rio Branco, 20 s/801. Tel. 23-2710 — CRECI J-212.

BOTAFOGO — Alugo apto. sala, 2 qtos., banh., coz., área peq. Ver. R. Pinheiro Guimarães, 17 apto. 4. Chaves c/porteiro. Tratar 22-4374.

BOTAFOGO — Aluga-se R. Voluntários da Pátria, 361, ap. 303, com sala, 2 quartos banheiro completo, cozinha, área serviço, dependência completa de empregada, todo pintado com sinteco. Aluguel NCr$ 500,00 e mais taxas condomínio. Ver das 14 às 18h.

BOTAFOGO — Alugamos ap. 201 à R. Marquês de Abrantes, 197, com 2 quartos salão e dep. Chaves na portaria. Tratar à Av. Erasmo Braga, 255-A. Tel 31-0190.

BOTAFOGO — Alugo, casa 2 quartos, sala, dep., quintal, quartinho. 600,00. 46-1929.

BOTAFOGO — Alugo casa de 3 qts., sala e dependências, na Rua Voluntários da Pátria, 193, c/XI, 2 anos, de contrato, 4 salários de aluguel, tratar Dr. Aquino, 2a. feira, pela manhã na entrada da vila no número 191.

BOTAFOGO — Aluga-se ap. 405, Rua São Clemente, 172, chaves c/zelador. Tratar R. Conceição, 105, s/ 506, c/Araújo.

BOTAFOGO — Aluga-se apto. c/2 qtos., c/arm. emb., sala grande, coz., banh. compl. e deps. de empr. c/sinteco, sancas, pintura a óleo e persianas e direito a vaga na gar. NCr$ 600,00. Ver no local. R. Gen. Severiano, 40 apto. 1004 c/porteiro. Tratar Rua Joaquim Palhares, 585 s/loja.

BOTAFOGO — Aluga-se quarto c/ [illegible] Ver e tratar Rua Bambina, 155. **Depósito 3 meses. Sem cozinhar. Solteiro.**

BOTAFOGO — Aluga-se duplex 504, de frente, à R. Fernando Ferrari, 61 com hall, salão, coz., banh. e qto. de empr., área de serviço, 3 qtos., banh. social, telefone, gar. e sinteco. Chaves com o port. Tratar em H. C. CORDEIRO GUERRA & CIA. LTDA. à R. Buenos Aires, 68 — 21.º andar — tel. 31-1695.

BOTAFOGO — Alugo quarto mobiliado a moça de trato e bom nível moral. Senhora só. Referências. 45-4782.

BOTAFOGO — Aluga-se o apto. 604 da R. Gal. Polidoro, 152 c/sala, 3 qtos., coz., banh. completo, deps. compl. empr., sinteco e gar. Chave c/porteiro. Tratar na ADALMA, Av. Alm. Barroso, 90 s/610. Tel. 22-0798 — CRECI J-262.

PRAIA DE BOTAFOGO — Alugo aps., sem fiador, depósito de 1 mês (230, 260, 280, 300, 400), inf. hoje 43-3413 — 22-4774, tratar 2a. feira, R. Carioca, 6-49 and.

PRAIA DE BOTAFOGO, 316/1 229. Aluga-se ap. conjugado em 1.a locação, chaves c/ porteiro. Tratar Ad. Sta. Rita Cássia, R. Ouvidor, 130/903, tel.: 42-4546.

PRAIA DE BOTAFOGO 356, alugo ap. 755, conjugado, c/geladeira, TV, etc. Chaves port. Eugenio. Tratar ABC Imóveis, Av. G. Freire, 196, s/ 302, tel. 32-9002.

QUARTO — Laranjeiras — Aluga-se frente, indep., preferência 2 rapazes, NCr$ 150,00 Ver e tratar. Rua Pires de Almeida, 14-201.

SES — Temos vaga para uma moça que também trabalhe fora — Exige-se referencias (2 meses adiantados). Praia de Botafogo, 350 ap. 409.

URCA — Alugo 2 aps. de 3 qts., sl., dep. emp., etc., e 1 qt., sl. peq., coz. Av. João Luís Alves, 264, ap. 301, hoje. 9-16.

URCA — Quarto, casal s/filhos, ou dois rapazes. Pça. Gil Guilherme, 2, ap. 32.

VAGA — Moça trabalhe fora, direito lavar, cozinhar. Quarto frente. Preço: NCr$ 55. R. Humaitá n.º 229 apto. 102.

LEME — COPACABANA

ALUGO ap., ótimo p/sr. de trato, saleta, qt., mob., tel., arms., gel. R. D. Ulrich, 91, ap. 1 201 — NCr$ 480 e taxas. Tels. 25-2000 — 56-8515.

ALUGA-SE ap., Copacabana. Rua Raimundo Correia, 2 quartos, sala e dep. de emp., garagem e tel. Tel. 46-8265.

APARTAMENTOS — Alugam-se em Copacabana, diversos preços. Inf. tel. 22-9389. Sr. Joaquim.

ALUGO o ap. 901, da Rua Silva Castro, 28, de frente, 1a. locação, 2 aps. p/andar, c/sl., 2 qts., banh., coz., área, depends. completas, garag. Chaves na portaria. Infs. tel. 31-2563.

ALUGO quarto mobiliado, ou não c/banheiro independente. Rua 5 de Julho. Tel. [illegible]

ALMIRANTE GONÇALVES, 29 — Aluga-se o ap. 302, de frente, c/sl., qt., coz., banh. — NCr$ 420,00. Chaves c/porteiro e tratar na A. JARDIM IMÓVEIS, na Av. Pres. Vargas, 633, s/201/2 — Tel. 23-9437 — CRECI J-272.

ALUGA-SE o ap. 302, da Rua Belfort Roxo, 231. C/ sala e quartos separados e dependências. Tratar LICCS — Adm. Im. Cond. Ltda. Rua Álvaro Alvim 48 s/905. Tel. 22-5140.

ALUGUEL — Precisamos de apts. conjugados, mobiliados c/ ou sem tel. para atender n/ clientes p/ temporadas ou contrato. Inf. Av. Copacabana, 374, gr. 203. Telefone 56-4819 — CRECI 1 604.

ALUGA-SE o apartamento n. 604 da Rua Francisco Sá n. 61, com 3 qtos., 2 salas, banheiro, cozinha e demais dependências, mobiliado, com ar condicionado. Aluguel NCr$ 1 000,00. Tratar com Dr. Luís Marcelo ou Carlos Eduardo, à Rua São Bento n. 13 — 2.º and. Tel. 23-2642.

ALUGA-SE ótimo ap. Rua Belfort Roxo, 371/602, c/ sala, saleta, 3 quartos, coz., ban., dep. emp., tel. e garagem. Tratar COMAL — Tel. 42-3320 e 22-4800.

ALUGA-SE quarto grande de frente para rapazes, pode ser para temporada. Rua Siqueira Campos. Tel. 56-6901.

ALUGA-SE ap. mobiliado luxo, quarto, sala, Rua Rodolfo Dantas, tel. 27-8175.

ALUGO — Ap. p/temporada, c/qt., sala, banh., coz., telefone. Chaves port. Rua Santa Clara, 109. Tratar Av. Rio Branco, 185, s/316. CRECI 1 441. AR.

ALUGO um quarto em Copacabana, a 2 môças ou rapazes. Tel. 56-1301.

ALUGA-SE excelente quarto, mobiliado, para duas môças. Inf. 57-5656.

ALUGO bom ap., qt., sala sep., coz., banh., edif. familiar, Cinco de Julho, 395, ap. 603. Chave 602 NCr$ 400,00. 36-0176.

ALUGAM-SE vagas a môças que trabalhem fora. Tel. 36-6711 — Copacabana.

APARTAMENTO — Aluga-se mob. c/ tel. persianas, 2 qts. sala, living, 2 banh. dependências. Tratar Rua Belfort Roxo 295 apto. 1101.

ALUGAMOS — Ap. 211 Paula Freitas, 31, pequeno mobiliado, geladeira, chaves porteiro. Tratar Triunião Alfândega, 107, 43-5617.

ALUGO AP. mobil., gel., utens., NCr$ 500,00, Barata Ribeiro, 418, tratar tel. 47-4597.

ALUGO NO POSTO 4 1/2. ap. de 1 sl., 1 qt. sep., dep. de empr. de fte., com mob. roupas, utens. Tratar tel. 56-1305.

ALUGO NO POSTO 4 1/ 2, confortável ap. de fte. com telefone, pintura, sint. e mobiliário novos, de 1 sala, 3 qts., dep. de empreg. Tratar tel. 36-5205.

ALUGA-SE quarto pequeno mobiliado a môça que trabalhe fora e dê referências. Av. Cop. 71, ap. 304.

ALUGO — Ap., qt., sala sep., banh., kitch. Barata Ribeiro, 96, ap. 608. Chaves port. Tratar Av. Rio Branco, 185, s/ 316. Tel. 42-9691. CRECI 1 441. AR.

ALUGAMOS o ap. 204. Rua Min. Viv. Castro, 82, 2 qts., sl., coz., banh., área/ tanque, NCr$ 550,00 — chaves porteiro, tratar Sr. Mello. Av. Pres. Vargas, 590, s/ 311, tel. 43-7095 ou 23-3510.

ALUGO — Ótimo ap. no Leme, c/ 3 qts., sala, 2 banhs., coz., área, dep. empreg., telefone, ar condic. R. Gal. Ribeiro da Costa, 56, ap. 402. Chaves port. Tratar Av. Rio Branco, 185, s/ 316. Tel. 42-9691. (Domingo 36-3423). CRECI 1 441 AR.

ALUGA-SE, 1 quarto de frente, ou 1 de fundos. Av. N. S. Copacabana, casal, rapazes ou moças. Tratar pelo tel. 36-5008.

ALUGA-SE, um quarto para 2 rapazes na Barata Ribeiro. Tratar na Rua 5 de Julho, 315 — 101.

AVENIDA ATLÂNTICA — Ap. de família, alugo vaga a rapaz com roupa de cama e tel. 36-0014.

AVENIDA Copacabana, 1 335/801 — Sala, quarto separados e dependências completas. NCr$ ... 490,00. Chaves portaria. Contrato de 2 anos.

ALUGO 1 quarto independente p/ um rapaz q/ trabalhe fora, pede-se referências. 57-5569. Copacabana. Pôsto 2. D. Elsa.

ALUGA-SE um quarto para 2 môças que trabalhe fora, Barata Ribeiro, 471 ap. 201. — Copacabana.

ALUGA-SE em edif. c/ pilotis, c/ elev. privativo, confortável e luxuoso ap. na Rua Belfort Roxo, 407, ap. 602, c/ salão, 3 amplos qtos., c/ arm. embut., 2 banh. soc. em cor, c/ piso de mármore, copa-cozinha, dep. empreg. e garagem, NCr$ 1 200,00. Ver no local. Tratar Auxiliadora Predial S/A Tel. 52-5007. Tv. Ouvidor, 32 3.º andar. Cor. resp. M. Guerra. CRECI 4.

APARTAMENTO novo, 10.º, frente, 2 q., c/ armários, sendo 1 c/ jardim inverno, living também c/ jardim inverno, todo a sinteco, banheiro social, cozinha, área, dependencia empreg., com vaga na garagem, na Rua Inhangá, 19. — Edifício Petrícia, chaves c/ porteiro e tratar tel. 47-2432.

ALUGA-SE vaga para moça. Av. Av. Copacabana, 851, ap. 1014.

ALUGA-SE quarto a moça que trabalhe fora, ambiente familiar. Copacabana. Tel. 36-0323.

ALUGA-SE ap., 3 qts., sala, etc., mobiliado, telefone, 1 a 12 meses, sem fiador, Pôsto 4. Tratar BASIMAR. Fones: 36-3822 e 36-2972. CRECI 1 375.

ALUGA-SE qto., sala, ver Avenida Prado Júnior, 120, ap. 908, c/ porteiro. Tratar 28-0060.

APARTAMENTO TEMPORADA — Alugo ótimo ap., finamente mobiliado, 5.º and., frente. Rua Santa Clara. Temporada 1 à 3 meses. ADMINISTRAÇÃO FIDEX LTDA. Tel., 36-4002.

AVENIDA ATLÂNTICA — Esquina, aluga-se quarto a senhora. Frente, mob., R. Paula Freitas, 19/503 — 56-4430.

ALUGO — Quarto mob., a sra., trabalhando fora. Preço acessível, General Barbosa Lima, 4/102.

ALUGA-SE — Qt., mobiliado a estudante universitária ou moças que trabalhem fora e mais quarto pequeno com banheiro. Pôsto 4 1/2. Ap. equipado. Copacabana. Tel., 36-1540.

ALUGA-SE quarto mobiliado todo confôrto, para duas moças. Tratar pelo telefone, 57-1185.

ALUGA-SE ap. conj., sinteco, pintado a óleo, gel., telefone, à Rua Miguel Lemos. Tratar depois das 13 horas. Tel. 56-4672.

ALUGA-SE quarto para funcionária ou a um senhor na Rua Duvivier. Tratar pelo fone: 48-0003. Copacabana.

ALUGO Qt., frente, 2 moças, todos direitos defronte Igreja. Preço NCr$ 100,00. Barão Ipanema, 94, c/4, ap. 3.

APARTAMENTOS — Temos em Copacabana a partir de NCr$ 280, c/ apenas um mês adiantado. Av. Copacabana nº 1 003, sl. 1 201.

AVENIDA COPACABANA, Atlântica, ou ruas transversais disponho de meios p/lhe arranjar os melhores aps. pequenos e grandes. Faça pedido e em 24h solucionaremos indicando o ap. de agrado. Inf. A. Sta. Clara, 33, s/420. Tels. 56-5723, 56-7714.

ALUGA-SE ap. 713, sala, q. conj. Av. N. S. Copacabana, 796. Ver c/port. Tratar Pça. 11 Junho, 51.

APARTAMENTO — Temporada, aluga-se sala e quarto p/3 rapazes c/referencias. Rua Barata Ribeiro, 668 — 1 006.

APARTAMENTO mobiliado. Aluga-se sala, 2 quartos. Fone — 37-6562 — Neide.

ALUGO apartamento mobiliado, com sala, 3 quartos, 2 banheiros sociais e dependências de empregados na Rua Domingos Ferreira, 95, ap. 301. Tratar: 37-8142.

ALUGO vaga para duas moças que trabalhe fora, peço referencias, ambiente familiar com tel. 36-6463. Copacabana.

ALUGA-SE quarto a senhor de trato. Fone. 36-2347.

ALUGA-SE ap. para temporada. Rua Figueiredo Magalhães, nº 219 — Chave com o porteiro.

ALUGA-SE vaga rapaz. Rua Santa Clara, 251, ap. 3. 56-8379.

ALUGO quarto mobiliado c/ ou s/refeições à moça distinta trabalhe fora. Condução na porta única inquilina. Tel. 27-5348.

ALUGO um quarto em ap. de casal, mobiliado c/tel. refeições a casal ou duas senhoras de fino trato. R. Sta. Clara. Tel. 36-2993 — Copacabana.

ALUGUEL — Aps. qt/ s. sep., deps. emp. Fco. Otaviano, 35/ 407. Ch. c/ port. tel. 22-9150.

ALUGA-SE ap. por temporada, quadra da praia, todo confôrto, tel. etc. Procurar D. Rose, R. Xavier da Silveira, 12, ap. 104.

AV. ATLÂNTICA, amplos aps. bem mobs. frente, garagem, inf. 56-6971, entr. na Almirante Gonçalves, 5.

ALUGA-SE ótimo ap. Rua Miguel Lemos, 99—205, sala, 2 quartos, dep. com ou sem móveis. Chaves porteiro.

ALUGO — Ap., qt., sala conjug., banh., kit. R. Domingos Ferreira, 125, ap. 819. Chaves port. Tratar Av. Rio Branco, 185, s/316. 42-9691. CRECI 1 441. AR.

ALUGA-SE ap. na Rua Barata Ribeiro, 17, ap. C—02. Ver domingo das 8 às 12h e das 14 às 19h e segunda, das 14 às 19h.

ALUGO qt. mob., a duas môças, Tratar Rua Paula Freitas, 45, ap. 1.001. Cop.

ALUGAM-SE duas vagas com todos os direitos, a moça que trabalhem fora. Tratar Ministro Viveiros de Castro, 15, ap. 619.

ALUGA-SE ap., qt., sl. separados, varanda, amplo. Rua Otaviano Hudson, 16 — 205. 430,00. Chaves c/porteiro. Tel. 37-1926.

ALUGO — Quarto mobiliado p/moças, c/tel. e direitos. Ministro Viveiros de Castro, 116/201, tel. 57-0649.

ALUGO ótimo quarto mobiliado, senhora trabalhe fora, única inquilina, exijo referências. Tel. 36-3443.

ALUGA-SE uma vaga e um quarto. Tratar a partir das 14 horas com D. Elizabeth, caixa da padaria. Av. Copacabana, 446.

ALUGA-SE ap. frente c/2 salas, 3 qts., arms. embs., demais deps. Ver R. Maestro Francisco Braga, 507. Tratar c/porteiro.

ALUGO aps. etc., em Copacabana, contrato de 1 ano, para um mês na assinatura de contrato. Assembléia, 45, s/ 902, tel. 31-0973 — Av. Rio Branco, 9, s/ 304, tel. 43-7489.

BARATA RIBEIRO, 280, ap. 401, frente aluga, sala, 3 quartos banh., coz., dep. emp. Tratar Trav. do Paço, 23 s/ 208. CRECI 741. Tel. 31-2526.

BAIRRO PEIXOTO — Aluga-se vaga garagem. Rua Figueiredo Magalhães, entre nos. 663 e 623. Tratar c/proprietário. 37-9034.

COPACABANA — Pôsto 5. Comercial. Alugo ou vendo apartamento vazio, com 2 salas e banheiro, tel. 36-2247.

COPACABANA — Na Rua Professor Gastão Baiana, 38/1 004, final Djalma Ulrich. Aluga-se um quarto a rapazes ou casal.

COOPACABANA — Apartamentos, todos os tamanhos, arranjo qualquer rua, dispenso fiador, 1 mês adiantado na entrega das chaves, caso tenha o imóvel em vista, dou garantia. Inf. R. Sta. Clara, 33, s/ 420, tels. 56-5723 — 56-7714.

COPACABANA — Vaga duas môças com direitos 110, 26-4800 — 36-2244.

COPACABANA — Travessa Angrense, 14, frente — Alugo ap. 1 004 c/qt. e sala conjugado, coz., banh. social. Ver e tratar na ADMINISTRADORA DE BENS COPACABANA. Tel. 56-3365. CRECI 1 346.

COPACABANA — Alugo sala, 517 no centro comercial de Copacabana. Ver amanhã de 14 às 18h. Tratar, tel. 48-6295.

COPACABANA — Apartamentos todos os tamanhos, arranjo qualquer Rua, dispenso fiador, 1 mês adiantado na entrega das chaves caso tenha o imóvel em vista dou garantia, Inf. R. Sta. Clara, 33, s/ 420, Tel. 56-5723 e 56-7714.

COPACABANA — Alugo ap. 1 003 na Rua Siqueira Campos, 63, c/sl., 2 qts., 1 c/arms. embut., banh., coz., área c/tanq. e dep. empregada. Aluguel 600,00. Ver c/port. e tratar na Rua Júlio de Castilhos, 25, ap. 1 202, tels. 47-5885 e 47-1841.

COPACABANA — Alugo o ap. 1 101, na Rua Felipe de Oliveira, 58, c/salão, 3 qtos. banh., coz., área c/tanq., dep. empregada e sinteco. Aluguel 950,00. Ver c/port. e tratar na Rua Júlio de Castilhos, 25, ap. 1 202, tels. 47-5885 e 47-1840.

COPACABANA — Temp., aluga-se ap., sl., qt., mob., gel., and. alto, de frente, a 50m da praia, P. 5. Tratar, Barão Ipanema, 22/601.

COPACABANA — Alugo confortável quarto a moças ou rapazes. Fone, 37-2773.

COPACABANA — Alugo ap., nôvo mobiliado, 2 qts., sl., etc. R. Sta. Clara, 294, ap., 301. Chaves c/porteiro. Tratar, 2a. feira. tel., 56-3654.

COPACABANA — Em ap., de pessoa só, que trabalhe fora, aluga-se uma vaga a 1 ou 2 moças, com direitos. Ambiente limpo. Tel., 37-3828.

COPACABANA — Aluga-se ótimo quarto pequeno a rapaz. Exige referências, Tel. 57-8344.

COPACABANA — Aluga-se quarto para moça ou senhora com banheiro privativo. Tel. 36-1819, depois as 13 horas.

COPACABANA — Aluga-se em ap. de casal só, uma vaga a moça que trabalhe fora, 90,00. Tratar domingo e 2a.-feira. Rua Belfort Roxo, 169, ap. 804 Lido.

COPACABANA — Alugo ap. luxo, R. Tonelero, 311/802 c/ living, salão, 3 quartos, 2 banhs. sociais e dependências completas. Ver c/ porteiro, Tratar 43-1008.

COPACABANA — Alugo 1 quarto grande e outro pequeno independente em, fino edifício na praia. Fone: 56-4879.

COPACABANA — Rua Figueiredo Magalhães, 354/401. Aluga-se com qt., sala, coz., banh., área. Chaves c/ portaria. Tratar Ad. Sta. Rita Cássia, Rua Ouvidor, 130/903 — Tel.: 42-4546.

COPACABANA — Aluga-se casa, com 3 qts., 3 salas e demais dependências. Aluguel NCr$ 500,00 e taxas. Ver e tratar na Rua Euclides da Rocha, 436, com Sr. Bernardo.

COPACABANA — Môça procura outra para dividir despesas ap. conjugado. Av. Copacabana, 750, C—02.

COPACABANA — Aluga-se ap., sala, 2 quartos, dependência empregada, de frente, Raimundo Correia, 34, ap. 401, mobiliado temporada curta ou longa.

COPACABANA — Aluga-se o ap. 204, da Av. Prado Júnior, 297, do qt., sl., banh., kitchnete. Ver no local e chaves c/porteiro. Tratar c/Arthur, CRECI 1 514. R. México, 11, Gr. 502. Tel. 22-1055 e 52-3973.

COPACABANA — Pôsto 5 — Alugo meu ap., mob., sl., 3 qts., arm. emb., dep. compl. empreg. Todos os pertences: gel., ar cond., etc. Tel. 56-6907, ou 56-4885.

COPACABANA — Aluga-se quarto com confôrto, senhor idôneo. Rua Ministro Viveiros de Castro, 122, ap. 15 — 39.

CORTE DO CANTAGALO — Com vista para a Lagoa — 1a. locação — Alugamos amplo apartamento de living, sala de jantar, sala de almôço, copa e coz., 4 qts., 3 banheiros sociais, 2 qts. e WC de empregada, grande área de serviço e garagem. — Ver na Av. Henrique Dodsworth, 13, ap. 1 001,o chaves c/porteiro e tratar LANÇA S/A. Av. Rio Branco, 20, s/801. Tel. 23-2710 — CRECI J-212.

COPACABANA — Aluga-se na Rua Projetada nº 59 (na Av. N. S. Copacabana nº 14), o ap. 902, c/2 qts., sala, banh., dep. de serv. Chaves na portaria. Tratar na ADMINISTRADORA ARAUJO E MOTA LTDA, na Av. Calógeras nº 6-B, s/loja. Tel. 32-7323 — CRECI 439.

COPACABANA — Aluga-se — Francisco Sá, 36/502. Raimundo Correia, 34/1 004. Tel. 37-2629.

COPACABANA — Aluga-se na Rua Projetada, 59 (na Av. N. S. Copacabana nº 14), o ap. 403, com 2 qts., sala, banh., coz., dep. serv. Chaves na portaria. Tratar na ADMINISTRADORA ARAUJO E MOTA LTDA, na Av. Calógeras nº 6-B, s/loja — Tel. 32-7323 — CRECI 439.

COPACABANA — Aluga-se conjugado, mobiliado, com gel. e ar refrigerado, na Rua Figueiredo Magalhães. Informações, tel. 52-1055, de 12 às 18 horas.

DOIS QUARTOS, um pequeno, outro grande mobiliado, casa família. — Pedem-se referências. Siqueira Campos, 68 — 404.

DIAS DA ROCHA, Miguel Lemos, Djalma Ulrich, indico em 24 h. aps. todos tamanhos dispenso fiador, exijo 1 mês do 1º aluguel na entrega das chaves. Inf. R. Sta. Clara, 33, S/421. T. 56-5723, 56-7714.

GARAGEM — Copacabana — Aluga-se vaga na Rua Cinco de Julho, 47. Tratar pelo telefone. 57-6730.

LEME — Aluga-se uma ou duas vagas a moças, em ap., de poucas pessoas c/direito, inc. telefone. 26-2522.

MOBILIADO ou vazio, 2 aps. de 2 salas e 2 qts. e de salão e 3 qts., deps. completas. Vista mar. Ver no local, Av. Copacabana, 44/ 802 ou Av. Atlântica, 514/ 305. Tel. 37-8469.

MOÇA só procura outra para dividir despesas com todos os direitos em Copacabana. 47-9184.

MINISTRO VIVEIROS CASTRO, 15 ap. 1 110, mobiliado c/ todo conf., tratar 2a.f. 56-7696. CRECI 1 193.

POSTO 6 — Alugo ap. 401, na Rua Sá Ferreira, 188, de frente c/ode. varanda, 2 sls., 4 qts., 2 banhs. socs., coz., área c/tanq., banh., 2 qts. empregada e garagem, Aluguel 2 000,00. Ver c/port. e tratar na Rua Júlio de Castilhos, 25, ap. 1 202, tels. 47-5885 e 47-1841.

PASSO ap. conj. NCr$ 300,00. 47-9462. Dep. 2 meses.

PRADO JUNIOR, alugo 330 mais taxes, qt., sala separado, frente, tr. 57-1225 à noite.

PASSO contrato apartamento, mobiliado, em Copacabana. Aluguel NCr$ 200,00. Falar com D. Renina, pelo telefone: 42-5420.

QUARTO — NCr$ 160,00. Vagas môças. NCr$ 60,00 — 80,00. Av. N. S. Copacabana, 445, ap. 1 002. Favor entrar elevador serviço.

QUADRA DA PRAIA, alugo ap. finamente mobiliado e decorado. Tel. 56-3102.

QUARTO confortável c/entrada independente em ap. luxo. Tratar 2a.-feira. Tel. 57-6693.

QUARTO — Aluga-se para sra. ou srta. que trabalha fora, com móveis, telefone, café da manhã e uma refeição, 350 mil. Aceita-se duas irmãs 300 mil cada. Santa Clara, 313/305. Tel.: 36-5457 D. Zaira.

QUARTO — Pessoa distinta só c/referências, ou môça p/dividir quarto de duas, casa família trato. Rua Bolívar, 35/201.

QUARTO OU VAGA — Alugo para rapazes. Rua Francisco Otaviano nº 48. Copacabana. Pôsto 6.

QUARTO — Aluga-se peq. quarto p/ rapaz ou môça que trabalha fora c/ café pela manhã. Fone, 36-5922.

QUARTO — Aluga-se Copacabana, a môças, ou vaga. Rua B. Ribeiro, 669, ap. 304.

RUA SÁ FERREIRA, 228, ap. 736, de sala-quarto conj. Alug. NCr$ 250. Chaves no ap. 834. 27-2231.

SÓCIO — Rp. solt. c/ap. todo mob. procura outro div. desp. 200,00. P/F. Godinho. Tel. 56-2659.

SOCIEDADE em ap., rapaz distinto admite outro em seu belo ap. Fone, 37-2544.

SENHORA morando só procura sócio, Avenida Copacabana, 209, ap. 807.

SENHORA DISTINTA, procura outra p. dividir despesa em seu ap. Tratar só no local qualquer hora, Barata Ribeiro, 450— 508. Copacabana.

SALA DE FRENTE — Alugo de 3 até 6 meses. Rua Francisco Otaviano, 48, Copacabana. Pôsto 6.

SENHOR com ap. aluga para rapazes c/todos os direitos. Tratar Rua Raul Pompéia nº 195/1 001.

TRIPLEX — COPACABANA — Alugo, área 680 m^2, living 108 ms., sala refeições, bar, 200 m^2, lindos jardins. Maravilhosa vista mar, montanhas, 3 quartos, 2 vagas garagem. Tel. 57-6045 — 56-8952.

TEMPORADA — Copacabana — Pôsto 6. Alugo ap., sl., qt., coz., banh., depend., mobil., utens., roupa, gelad. Tratar 56-2304.

TEMPORADA, Pôsto 4, quadra praia. Aluga-se ótimo ap. mobiliado, c/roupa cama, utensílios, reservatório água privativo. Rua Domingos Ferreira, 125, ap. 112.

TEMPORADA — Quarto, sala sep., coz., banh., área c/ tanque, mobiliado — Preço especial, longa temporada. Av. Copacabana, 479 — 204 — Tel. 47-5541.

TEMPORADA Copacabana conj. mob. gel. Vista para o mar. — 300,00. Inf. S. Clemente 141/202

TEMPORADA — Aluga-se apartamento mobiliado conjugado. Sá Ferreira, 138. Chaves porteiro, tel. 37-7542.

VAGAS para môças trabalhem fora, roupa cama, refeições combinar, café pela manhã, 70 mil. Rua Carvalho Mendonça, 12, ap. 702. Tel. 57-2449.

VAGA môça trabalhe fora direitos. Rua Barata Ribeiro, 87 402. Tel 57-7579. Referências, 2a. feira.

VAGAS, môças distintas 90, com direito. Rua Paula Freitas, 32 — 1 018.

VAGA — Com todos os direitos para senhora ou môça sossegada — NCr$ 100,00 — Rua Júlio de Castilho, 35/504. Pôsto 6.

IPANEMA — LEBLON

ALUGA-SE na Avenida Vieira Souto, 288, apartamento 201, frente para o mar, duas grandes salas, quatro quartos, demais dependencias, correspondentes, inclusive c/ garagem, telefone. Chaves e informações com o porteiro.

ALUGO — Ótimo ap. Leblon, mobiliado, garagem, dep. compl. quarto, sala separados, 1 ano — Carlos Góes, 355, ap. 408. Chave c/porteiro. Dr. Pericles. Tels. 26-6543 ou 27-5232.

ALUGA — Ipanema, Antônio Parreiras, 56/203-B. Em frente Hosp. Com. Sala, quarto e quarto reversível, cozinha boa, azulejos até o teto, com ou sem garagem. Inf. Av. Ataulfo de Paiva, 802/801. Leblon.

ALUGA-SE — Ap., c/sala, quarto, cozinha, banheiro, armário embutido, peças amplas. Aluguel, 330,00, mais taxas. Ver e tratar, à Av. Bartolomeu Mitre, 990, ap. 405.

GARCIA D'ÁVILA, Aníbal Mendonça, Maria Quitéria, Dias da Rocha ou outra rua disponível de meios p/ solucionar seu problema, indicando vários aps., dispenso fiador, garantia de 1 mês do 1º aluguel. Inf. R. Sta. Clara, 33 s/420, T. 56-5723, 56-7714.

IPANEMA — Alugo ótimo ap. frente, térreo, de sala, qt., coz., banh. dep. de emp. e vaga de garagem. Ver no local a partir de 3a. feira das 14 às 15h — ap. 101 da Rua Barão da Tôrre, 189 — Tratar F. P. Veiga Engenharia Ltda. Tels. 42-5231 e 42-7144 — CRECI 832.

IPANEMA — Aluga-se o ap., 408, da R. Antonio Parreira, 60 de 2 qts., s. e deps. Ver no local. Chaves c/porteiro. Alug. 550,00, Tratar c/ Arthur — CRECI 1514. R. México, 11, gr. 502. Tel., 22-1055 e 52-3673.

IPANEMA — Alugo ap. 301, Rua Barão da Tôrre, 185 — C/sala, 3 quartos e dependências. Tratar tel. 27-0525 — Chaves c/porteiro.

IPANEMA — Aluga-se ótimo apartamento, 3 quartos, sala, dependência empregada, etc., na Rua Visconde de Pirajá, 102-29 and. — Chaves com o porteiro edifício, e tratar na Av. Pres. Vargas, 583/2 110. Tel. 23-9909.

IPANEMA — Aluga-se ótimo ap. 202. R. Prudente de Morais, 1 644, c/3 qts., 2 sls., 2 banhs. sociais coz., banh., dep. empregada, c/garagem. Chaves no local. Aluguel 900,00 mais taxas. Tratar BANCO AUXILIAR DA PRODUÇÃO S/A, Trav. Ouvidor, 12 — Tel.: 52-2220.

IPANEMA — Aluga-se R. Gomes Carneiro, 84, ap. 202, frente c/ed, sala, quarto separd., coz., banh. comp. área serv. c/tanque. 500,00. Ver c/ port. Tratar Av. Almte. Barroso, 90, s/402 — CRECI 1 424.

IPANEMA — Alugamos o ap 504 à R. Visc. de Pirajá, 411, com quarto, sala, cozinha banheiro e dep. Chaves na portaria. Tratar Av. Erasmo Braga, 255-A Tel. 31-0190.

IPANEMA — Aluga-se na R. Visc. de Pirajá nº 111, ap. 219, c/qt., sala (conj.), banh., peq. cozinha. Chaves na portaria. Tratar na ADMINISTRADORA ARAUJO E MOTA LTDA, na Av. Calógeras 6-B, s/loja, Tel. 32-7323 — CRECI 439.

IPANEMA — Apartamento todos os tamanhos arranjo no local de seu agrado, todos os tamanhos dispenso fiador, garantia mediante 1 mês do 1º aluguel. Caso tenha o imóvel em vista ou garantia, exigida, Inf. R. Sta. Clara, 33, s/420, T. 56-5723, 56-7714.

IPANEMA — Aluga-se casa tipo ap. c/ 3 qts., 2 salas, j. inv., dep. emp. R. Alberto de Campos, 89-A.

IPANEMA — Aluga-se ap. p/rapazes. Tratar Visc. Pirajá, 603/201, 2a.-feira. Tertuliano — 350,00.

IPANEMA — Aluga-se ap. 304, da R. Teixeira de Melo, 61, c/sala, qt. sep. coz., banh. e área. Chaves no local. Aluguel 400,00. Inf. 22-5814/32-5735. Tratar Av. Rio Branco, 156, s/ 909 — Adm. Bens Pedro da Silveira — CRECI 1 336.

JARDIM DE ALAH — Quarto e sala separados. Rua Alm. Pereira Guimarães, 72/206 — Aluguel NCr$ 350,00 — Chave com zelador.

LEBLON — J. Medeiros Ltda. Aluga ap. 205 da Av. Ataulfo de Paiva, n. 930, mobiliado, com telefone, sala, 3 qtos. c/ armários embutidos, 1 banheiro social e deps. empregada completa. Aluguel NCr$ 800,00 e taxas. Chaves com porteiro. Tratar na Av. Pres. Vargas n. 542, grupo 1915 — Telefone 23-0328.

LEBLON — Aluga-se apartamento, João Lira, 205, ap. 402, sala, dois quartos, dependências, garagem. Tel., 36-1164.

LEBLON — Aluga-se ap. tipo casa, 3 quartos, sala, cozinha, banheiro, 3 áreas, sem condomínio. Rua General Artigas, 239 ap. 201.

LEBLON — Aluga-se esquina da praia vista para o mar, ap. 301, Rua Rainha Guilhermina, 15 de sala, 3 qts., sinteco, c/ arm. emb, 1 aparelho de ar condicionado, Chaves com porteiro.

LEBLON — 2 salas, 3 qts., todos c/ arm. embut., 2 banhs. sociais em cor., dep. completas, cofre, telefone, garagem, Ver c/ porteiro Ataulfo de Paiva, 615/501 NCr$ 1 100,00. Tratar 27-8354.

NO LEBLON — Alugo apartamento 2 quartos, 2 salas com dependências completas todo mobiliado e telefone. Tratar tel. 47-8739.

SENHORA — Aceita em seu apartamento, uma môça que trabalhe fora. Visconde Pirajá, 111, ap. 816. Ipanema.

GÁVEA — J. BOTÂNICO

ALUGO ap. novo, s., 2 qts., dep. emp., área serv., linda vista, play-ground Ministro João Alberto, 100, ap. 202. Chav. porteiro José, 56-6112 e 52-0196.

ALUGO — Belíssima confortável residência, R. Embaixador Carlos Taylor, c/4 qts., 2 salões, etc. Trat. 52-5652, depois das 14 horas.

JARDIM BOTÂNICO — Alugo ap. 501, na Rua Pacheco Leão, 320, em frente a TV Globo, de frente, 1a. locação, c/sl., 3 qts., banh., coz., área c/tanq., tel., dep. empreg. e garagem. Aluguel 500,00. Ver c/port. e tratar na Rua Júlio de Castilhos, 25, ap. 1 202. Tels. 47-5885 e 47-1841.

JARDIM BOTÂNICO — Ao lado da TV Globo. Rua Von Martius, 325, excepcional ponto. Alugo a loja H. Tratar Sec. Cabral, 150. Tel. 43-8473 — Ilídio.

QUARTO ótimo. Alugo mobiliado, c/banheiro independente a pessoa, que trabalhe fora. Tratar 26-4844. R. Oliveira Rocha, 46-102, perto do Hospital dos Bancários.

ZONA NORTE

PRAÇA DA BANDEIRA — SÃO CRISTÓVÃO

ALUGA-SE ap. sala, qt., e dep. ot. local. NCr$280. Não tem condomínio. R. S. Cristovão, 1 195 c/36. Chaves p.f. na c/ 3.

ALUGA-SE o ap. 402 da Rua Senador Furtado, 101, com 2 qts., 1 s. demais depend. Chaves com porteiro. Pça. Bandeira.

ALUGA-SE — Casa em São Cristovão na Rua Figueira de Melo, 275, c/14, com 3 quartos, uma sala, cozinha, área e banheiro, tôda em sinteco. Chaves c/ 12. Tratar na Rua Buenos Aires, 217, sobrado tel. 43-5958. Sr. Hugo.

ALUGA-SE quarto e cozinha pequeno a duas pessoas de respeito. Rua São Januário, 367. Sr. José.

ALUGO ap. 2 qts., sl., coz., banh., 2 áreas, R. General José Cristino, 30, casa 11, ap. 101. Chaves no ap. 102.

ALUGAMOS em casa de família, 5 vagas para rapazes. Rua Figueira de Melo, 378-A.

ALUGA-SE quarto ou vagas c/ ou s/ refeições. Rua Teixeira Júnior, 428 fundos. S. Cristóvão.

ALUGA-SE quarto a rapaz com referências. Rua Conde Leopoldina, 711, ap. 201, S. Cristóvão.

ALUGA-SE grande sala, de frente, ótimos quartos, casal, boas vagas môças. Tratar Rua Licínio Cardoso, 107 A, tel. 28-5636. São Cristóvão.

ALUGA-SE 1 quarto para casal que trabalhe fora. Rua Dias da Silva, 20, ap. S. 102. L. Pedregulho.

ALUGA-SE 1 qt., mobiliado em casa de família p/ rapaz ou senhor. Preço combinar. R. General Bruce, 791. S. Cristovão.

ALUGA-SE um quarto pequeno, para 1 rapaz. Rua Barão de Ubá nº 76-A. P. Bandeira.

ALUGO um quarto a casal ou môça que trabalhe fora. Rua General Bruce, 924 — São Cristóvão c/ a Serzideira.

ALUGA-SE um amplo quarto para casal s/ filho ou rapaz. Rua Antunes Maciel, 499, S. Cristóvão. Tratar com D. Ruthe.

ALUGAM-SE quartos e vagas em pensão familiar, ambiente, tudo nôvo. Preço NCr$ 170,00. R. Pará, 305, casa 6. Tel.: 34-0564.

ALUGA-SE um quarto a môça em casa de família, Barão de Ubá, 85, c/10.

ALUGA-SE quarto mobiliado casal, ou vagas para môças. Pereira de Almeida, 19. P. Bandeira.

ALUGO ótimo quarto, mob. senhor ou senhora trabalhe fora. R. Mariz e Barros, 76, ap. 304 — Pça. Bandeira.

ALUGA-SE ap. 2 qts., sala, coz., banh., depends. emp., arm. emb. Ver na Rua Teixeira Soares n.º 117, ap. 302. Tel. 36-0020.

ALUGO — Vagas a senhoras em casa de família. Rua Barão de Iguatemi, 46/204.

ALUGA-SE — Quarto grande com banheiro e área. Pode lavar e cozinhar. Rua Antunes Maciel, 527, sobr. Próximo a Estação da Leopoldina.

ALUGA-SE — Vagas para moças. Rua Felisberto Menezes, 43, ap. 102, perto Inst. de Educação. Praça da Bandeira.

BENFICA — Alugo excelente ap. de sala, 2 quartos, dep. emp. 1a. locação. Rua Senador Bernardo Monteiro, 156/201. Tratar Tel... 22-6466.

BENFICA — Aluga-se casa de 2 qts., 1 sala e dep. R. Francisco Manuel, 101. Chaves no 103, em frente ao HCE. NCr$ 300,00.

CANCELA — Alugo 2 casas e aps., sem fiador, depósito de 1 mês (150, 160, 200, 250, 300). Inf. hoje 43-3413, 22-4774. Tratar 2a.-feira, R. Carioca, 6, 4º and. S. Cristovão.

PRAÇA DA BANDEIRA — Aluga-se na Rua Teixeira Soares, 37, ap. 401. Cobertura, quatro quartos, sala, cozinha, 2 banheiros e grande área. Aluguel NCr$ 600,00 — Tratar Sr. Paulo, na Rua Pereira de Almeida n. 102.

PRAÇA DA BANDEIRA — Aluga-se o ap. 203 da R. do Matoso, 115 de sl., qt., coz., banh. área c/ tanque. Ver c/ porteiro. Tratar tel. 42-9948.

PRAÇA DA BANDEIRA — Vaga atenciosa a senhora só, única inquilina, favor tel. 45-9369, depois de 15h.

QUARTO — Alugo mob. em casa de casal e ar. de respeito que trab. fora e dê referências. Rua Itapuã, 30 — Padregulho — NCr$ 100,00.

QUARTO — Aluga-se casa de família, para uma môça ou senhora. NCr$ 70,00, Rua Barão de Iguatemi nº 298, ap. 301.

QUARTO OU SALA — Alug. a pessoas c/trabalhem fora, ou para escritório. R. Bela, 664. S. Cristovão.

QUARTO — Aluga-se independente, a 2 rapazes. R. São Luis Gonzaga. Tratar R. São Januário, 498, ap. 201. Das 9 às 13 horas.

SÃO CRISTOVÃO — Aluga-se p/ rapaz vaga mobiliada c/ direito ao jantar. Trav. Aires Pinto, 9 — Tel. 28-5235 — (R. Bela).

SÃO CRISTOVÃO — Aluga-se ótimo ap. de frente, 3 qts., 1 salão, copa, cozinha e dep. completa de emp. Rua São Luiz Gonzaga, 568, ap. 101 — Chaves D. Nair. Tratar Rua São Luiz Gonzaga 505 c/ proprietário.

VAGAS mobiliadas a senhores ou rapazes, preço módico. Rua Dr. Rodrigues Santana, 59 — São Cristovão.

TIJUCA — R. COMPRIDO

ALUGA-SE ap. Muda, 1 qt., sala, dep. empreg., 1 qt. revers., garagem. Rua Pinto Guedes, 124, ap. 102. NCr$ 380,00.

ALUGA-SE quarto c/ banheiro e cozinha ou só quarto c/ banheiro casa família. Inf. Rua Visconde de Figueiredo, 73. Tijuca.

ALUGO 2 quartos. Rua Barão de Itapagipe, 442.

ALUGA-SE ótimo quarto em casa de família distinta a môça ou rapaz que trabalhe fora, único inquilino, prox. a Saens Penã. Tel. 38-1371.

ALUGA-SE quarto indep. c/ refeições e mobiliado, preferência para rapaz. Rua Haddock Lôbo, 531. telefone 28-0504.

ALUGO um quarto só rapaz. Tratar seg. feira, Rua Santo Afonso, 178.

ALUGA-SE ampla sala com dependências, sinteco e persianas em plena Pça Saens Penã ao lado do Bobs. Ver com o porteiro na Rua General Roca, 913, sala 602 e tratar 2a.-feira pelo tel. 54-4102. Nelson.

ALUGA-SE, qt. casal s/ filhos, ou 3 môças trabalhe fora. Rua Barão de Itapagipe, 350. Tijuca.

ALUGA-SE qt. 2 môças ou 1 senhora que trabalhe fora. Rua Hadock Lôbo, 320, ap. 402, Tijuca.

ALUGA-SE ap. luxo, sala, 2 quartos e dependências. Rua S. Francisco Xavier, 22, ap. 701, pode ser visto durante a semana.

APARTAMENTO — Aluga-se sala/quarto separados e dependências. Rua Aristides Lôbo, 112, ap. 204. Rio Comprido.

ALUGA-SE quarto indep. ou vaga para rapaz. General Roca, 413/3. Tijuca.

ALUGO na Tijuca R. Comprido, aps. etc., contrato de 1 ano, pago um mês na assinatura do contrato. Assembléia, 45, s. 902, tel. 31-0973, ou Av. Rio Branco, 9, s. 304, tel. 43-7389.

ALUGA-SE, uma vaga à môça que trabalhe fora. Avenida Paulo de Frontin, 245, ap. 105 — Olga.

ALUGA-SE, qt., para môças que trabalhem fora. em ap. Rua Dr. Satamini, 128/101.

ALUGA-SE, casa com 2 quartos, sala, saleta, dependências para empregada, jardim, entrada para carro, Rua Barão de Mesquita, 546-A.

ALUGA-SE, ap., 3 quartos, ótima sala, jardim de inverno, demais dependências empregada e garagem. Ver e tratar R. Radmaker, 41, ap. 401-B.

ALUGA-SE, bom ap., sl., 3 qts., banh. côr, pint. óleo, dep. emp., s/cond. R. João da Mata, 74, fone: 48-7730

ALUGA-SE um quarto independente para rapaz solteiro. Valparaíso n.º 71, ap. 101 — Tijuca.

ALUGO quarto com saleta, entrada independente, ambiente familiar, c/ pensão, móveis e água corrente. Av. P.Frontin, 467-A.

ALUGO ap. 306 da Rua Aguiar, 47, salão, 3 qts., dep. completas, 1a. locação. NCr$ 550,00. Tel.: 48-6431.

ALUGA-SE um quarto grande de frente para senhoras ou môças que trabalhem fora. Rua Major Ávila, 200 ap. 402 — Tijuca.

ALUGA-SE quarto a casal ou môça com direito, lavar, cozinhar. Tratar Rua Navarro, 593, Catumbi.

ALUGO — Ap.,c/2 qts., sala, banh., área, dep. empreg. Ver domingo das 13 às 17. R. João Alfredo, 14, ap. 303.Tratar Av. Rio Branco, 185, s/316. Tel., 42-9691. CRECI 1441. AR.

CATUMBI — Alugo quartos à Rua Gonçalves, 27, casa Rosa, junto Túnel. Cartas fiança, desconto em fôlha ou depósito.

PRAÇA SAENS PENA — Próximo alug. D. Maria, 79 ap. 101, frente c/ hall, ampla sala c/ sinteco, varanda, 3 quartos, saleta, banh., coz., WC emp., área c/ tanque. 560,00 hoje 7 às 17h. Telefone a noite 34-2299. Fiador idôneo ou depósito.

PRAÇA SAENS PENA — Alugo ótimo apartamento. Rua Conde de Bonfim, 352 ao lado do Cine Metro, 1 sala, 2 quartos, cozinha, banheiro, dep. empregada. Ver c/ porteiro. Tratar 32-8902.

PRAÇA S. PENA — Alugo aps. sem fiador, depósito de 1 mês (200, 260, 300, 250, 400, 500). Inf. hoje 43-3413, 22-4774, tratar 2a.-feira R. Carioca, 6, 4º andar.

PRAÇA SAENS PENA — Aluga-se ap. nôvo c/ persianas, sinteco, tinta a óleo, etc. Rua Carlos de Vasconcelos, 113.

QUARTO — Aluga-se à Rua Pereira de Siqueira, 22 p/casal ou 2 moço(as). Tratar no mesmo endereço.

QUARTO — Alugo 60 mil c/ dep. Ver na Rua Barão de Vassouras, 36. Tratar R. Marcílio Dias, 20 s/ 401.

QUARTO — Aluga-se, pode lavar e cozinhar, com 2 meses em depósito. Rua Professor Gabiso, 363 — Maracanã.

QUARTO — Aluga-se, pode lavar e cozinhar, 2 meses em depósito. Rua Leite de Abreu, 29, esquina Conde de Bonfim — Muda.

RIO COMPRIDO — Aluga-se ap. c/ sala, qt. sep. coz. banh. e todo pintado. Ver à Rua Itapiru, 1126 ap. 304. Chaves no local. Inf. 22-5814 — 32-5735 — Tratar: Av. Rio Branco, 156 s/ 909 — Adm. Bens Pedro da Silveira — CRECI 1336. Aluguel — 300,00.

RIO COMPRIDO — Alugo amplo conjugado qt., sl., banh. completo, kitch. Aluguel. 230,00. Rua Sampaio Viana, 5 cob. Entrada R. Bispo. tel.: 25-4203. Ver só domingo.

RUA PROFESSOR GABIZO, 281 — Alugo ap. 402, sl., 2 qts., e depends., confortáveis, 400 mais taxas. BENONI BARROSO, R. México, 119 s/703, 22-0167. CRECI 665.

SAENS PENA — Aluga-se ou vende-se casa nova, 2 pavimentos, 3 qts., 2 sls., garagem, 2 carros, etc. R. Bom Pastor, 243, c/40. Não é avenida. Rua particular, segunda-feira.

TIJUCA — Aluga-se ap. 602 da R. Uruguai, 82, de frente, c/ 2 qts., sala e depends. completas c/ sinteco e garagem. Chaves c/ porteiro. Tratar na Imobiliária MARVIL Ltda. Av. Rio Branco, 37 grs. 407/9 — Tels.: 23-5310 e 43-7142 — J-321.

TIJUCA — Aluga-se ap. 102 da R. Afonso Pena, 48 c/ sl., salets, 4 qts., jardim de inverno, varanda, copa-cozinha, dep. emprep. e área. Chaves no ap. 101 — Aluguel NCr$ 500,00. Tratar na Imobiliária MARVIL Ltda. Av. Rio Branco, 37, grs. 407/9 — Tels.: 23-5310 e 43-7142 — J-321.

TIJUCA — Aluga-se ap. 301 à R. Garibaldi, 71 c/ 3 qts., 2 sls, c/ varanda e dep. compl. de empreg. Chaves c/ porteiro. Tratar na Imobiliária MARVIL Ltda. — Av. Rio Branco, 37, grs. 407/9 — Tels.: 23-5310 e 43-7142 — J-321.

TIJUCA — Aluga-se na Rua Rêgo Lopes, 88, ap. 203, com quarto, sala, cozinha, área, etc. Chave no 202. Tratar pelo tel. 47-7755.

TIJUCA — Aluga-se quarto, sala, cozinha. Ver, Rua Andrade Neves, 289.

TIJUCA — Usina, aluga-se apartamento centro de terreno, sala, 3 quartos, banheiro, cozinha, dependências empregada. Avenida Edson Passos, 667. Chaves no local. Informações, 27-3257.

TIJUCA — Aluga-se ap., pronto para uso. 3 qt., 1 s., copa-cozinha, dependências. Rua Clóvis Beviláqua, 180, ap. 201.

TIJUCA — Alugo ap., nôvo, luxo, frente, 3 qts., dependências e garagem. 700 NCr$. R. Prof. Lafayette Côrtes, 35/701 (esq. S. F. Xavier, 175). Chaves c/porteiro. Horário.

TIJUCA — Aluga-se o ap., 302, da Estr. Velha da Tijuca, 1134, de 3 qts., sl., e dependências e garagem. Alug. NCr$ 450,00. Chaves c/zelador. Tratar c/Arthur, CRECI 1 514. R. México, 11, gr. 502, tel., 22-1055 e 52-3873.

TIJUCA — Ap. frente, sala, 2 quartos, demais dep. Rua Tobias Moscoso, 354/101. Aluguel 430,00. Chaves no 342. Tratar 28-2754.

TIJUCA — Alugamos na R. Paraíso o ap. 503, composto de sala e quarto separados e cozinha e banheiro. Tratar na Av. Erasmo Braga, 255-A. Telefone: 31-0190.

TIJUCA — Matoso, 182, ap. 403. sala, quarto separad. coz., banheiro — Aluga-se NCr$ 300,00. Ver e tratar no local — Corretor Laparcina — CRECI 345.

TIJUCA — Aluga-se um quarto a um cavalheiro de tratamento, Rua Marquês de Valença, 69, ap. 302, tel. 34-2408.

TIJUCA — Rua Almirante Gavião nº 39 ap. 301. Alugo ap. c/ sl., 1 quartos, banh. e dep. de emp. P... 470,00.

TIJUCA — Quarto para 2 môças que trabalham fora. Tel.: 28-2711.

TIJUCA — Sala de frente, ampla. Aluga-se a um ou dois Srs. de respeito, exijo referências. Rua Barão de Ubá, 438 — Abel.

TIJUCA — Aluga-se ap. de frente com varanda, 2 quartos, sala, box para geladeira, cozinha e dependências de empregada. Ver na Rua do Icó, 14, ap. 101, entrada pela Rua dos Araujos, transversal da Rua Gouiart.

TIJUCA — Rua Visconde Cairú, 160, ap. 401. Perto I. Educação e Col. Militar. Alugo c/ 3 qts., sl., coz., área, e dep. emp. Aluguel 3,5 salários mínimos. Ver de 10 às 12 horas de hoje. Tratar tel. 47-3652.

TIJUCA — Alugamos o ap. 501 da R. S. Francisco Xavier, 212, frente ao Colégio Militar, com 3 quartos, sala, área e demais depend. Aluguel 500 cruz. mais taxas. Chaves na portaria. Tratar p/ tel. 22-4691 (17/19h. dias úteis).

TIJUCA — Rua Uruguai, 318, Alugo ap. 104, c/ 2 qts., 1 sala, coz., banh. social, dep. empreg. e telefone. Ver c/ porteiro e tratar na ADMINISTRADORA DE BENS COPACABANA. Tel. 56-2365. CRECI 1 3/6.

TIJUCA — Aluga-se ap. 103, Rua Visconde Itamarati, 97, sala, quarto separados, dependências por NCr$ 320,00 mais taxas. Tratar Sr. Lemos no Bco. Mercantil de Niterói, Rua 1º de Março, 29. Chaves com porteiro das 9 às 17h.

USINA — TIJUCA — Aluga-se ótimo ap. de sala, dois quartos, dependências de empregada e vaga na garagem. Está em excelente estado e com tudo nôvo. Rua Itacocá, 17, ap. 203. Junto ao Montanha Club. Chaves com o porteiro. Tratar Avenida Pres. Vargas, 482 — 6.º, tel. 23-4550 — Adm. IMPERIAL LTDA.

ANDARAÍ — GRAJAÚ — VILA ISABEL

ANDARAÍ — Alugo apartamentos (160, 220, 260, 300, 400) sem fiador, depósito de 1 mês, tratar hoje R. Dias da Cruz, 450 sob. (Não cobro nada adiantado) outros em V. Isabel, 29-5624.

ALUGA-SE ap. 1a. locação, 2 quartos, mais dep. empregada. R. Barão Mesquita, 950, ap. 704 — Verdum. Chaves c/ o porteiro. — Tratar Sr. Valdir. R. Assembléia, 45, 5.º andar.

ALUGO ap., s/ q. sep. Br. B. Retiro, 1 455 — 303, NCr$ 300,00 — tel. 56-7319.

ALUGA-SE, quarto ou vaga para môça. Av. 28 de Setembro, 319 sobrado.

APARTAMENTO no Maracanã. Alugo nôvo, 1a. locação, esplêndida sala, ótimo quarto, banheiro, cozinha e vaga na garagem. Ver na Rua Conselheiro Olegário, 37, ap. 103, outros detalhes pelo tel. 38-2702. Abrahão Coelho, CRECI 746.

ALUGO QUARTO — Pode lavar e cozinhar. Dois meses de depósito. R. Visc. de Sta. Isabel, 542 — Grajaú.

ALUGA-SE ap. 101 — R. Sebastião de Paula, 43 — 2 salas, 2 qts., banh., coz. e dep. compl. empregada, duas áreas. 400,00 mais taxas. Chaves no n.º 40 — Tratar PAR LTDA. R. Ouvidor, 130, 9.º and. CRECI 456 — K-1.

ANDARAÍ — Aluga-se apartamento conjugado. Travessa Vasconcelos, 24. Tel. 28-7738.

ALUGO quarto Rua Gonzaga Bastos, 47 ap. 302 fundos, para senhora.

ALUGA-SE — Quarto para pessoas que trabalhem fora. Tratar à Rua Santa Luísa, 330, ap. 101. Rua fica perto da condução.

ALUGA-SE ap. conjugado Av. Eng Richard 250 ap. 213. Informações tels: 58-9331.

ANDARAÍ — Aluga-se quarto em ap. de um casal sem filhos, para uma senhora que trabalhe fora, com direitos. Tratar na Rua Paula Brito, 141, ap. 202.

ALUGA-SE ótimo ap. em 1a. locação. Salão, 2 quartos, dependências de empregada. Rua Maxwell, 168, ap. 402.

ALUGA-SE apartamento de luxo. 1a. locação — Rua Mendes Tavares, 13.

ANDARAÍ — Alugam-se os aps. 102 e 202 da R. Paula Brito, 235 c/ 1 sala, 2 quartos, banh. compl. coz., dep. compl. empregada, grande área. Ver no local das 10 às 17 horas. Tratar na "Adelma", Av. Almte. Barroso, 90 s/ 610 — Tel. 22-0798 — CRECI J-262.

GRAJAU — Aluga-se ap. 201 — R. Barão de B. Retiro, 231 c/ sala, 2 quartos, coz., banh. área de serv. Aluguel 300,00 mais taxas. Chaves no local. Tratar Banco Auxiliar da Produção S/A. — Trav. Ouvidor, 12 — Telefone 52-2220.

GRAJAU — Aluga-se ap. 103 da Rua e Silva 19 com 2 quartos, sala, armários emb. Chaves no 104. Tratar na RIOPOLIS IMOBILIÁRIA S/A. Av. Rio Branco, n. 277, grs. 809/10 — Tels.: 32-7726 e 32-2896 — CRECI 895.

GRAJAU — Casa com quarto, sala, cozinha, banheiro, etc. Aluga-se por NCr$ 180,00 à Rua Jacibá 27 fundos.

GRAJAU — Aluga-se ap. c/ qt. sala e dependências completas. Rua Acaré, 65, ap. 202 — Chaves no local.

GRAJAU — Aluga-se qt. ap., 2 sls., 2 qts., sinteco. Trav. Caruaru, 31, ap. 301, 360,00 c/depos., ou vende-se 42,00 c/50%, acertar 14 às 18h. diár. 43-4259 — 38-5492.

GRAJAU — Aluga-se quarto casa família, a pessoa só, que trabalhe fora. Rua Caruaru, 434, c/XI, tel. 58-6787.

GRAJAU — Alugo ap. 2 qts., sala, saleta, j. inv., 2 gdes. áreas. Ver e tratar domingo e segunda. Rua Barão de Bom Retiro, 366, ap. 104.

MARACANÃ — Aluga-se ótimo quarto de frente, a senhora ou moças com direito ao telefone. Tratar, Nair, tel., 28-8661.

QUARTOS — Alugam-se NCr$ ... 100,00, fiador ou depósito p/ lavar e cozinhar. R. Conselheiro Paranaguá, 15 — Começa na R. Souza Franco, Vila Isabel.

QUARTO INDEPENDENTE — Aluga-se a rapaz. Rua Teodoro da Silva, 597, Vila Isabel.

QUARTO — Alugo p/ lav., coz., 70 mil c/ dep. Ver R. São Fco. Xavier, 756. Tratar R. Marcílio Dias, 20 sala 401.

QUARTO — Alugo grande c/sinteco a pessoas que trabalham fora. Tratar R. Piabanha, 22, ap. 402, p Praça B. Drumond. Vila Isabel.

VILA ISABEL — Aluga-se ap. 102 — R. Conselheiro Octaviano, 43, sala, 2 qts., coz., banh., área de serv. Aluguel 300,00 mais taxas. Chaves no local. Tratar Banco Auxiliar da Produção S/A. — Trv. Ouvidor, 12 — Tel. 52-2220.

VILA ISABEL — Aluga-se quarto amplo. Inf. 58-1255.

VILA ISABEL — Alugo c/2 qts., dep. R. Mendes Tavares, 91—403. Tratar fone. 61-1265.

VILA ISABEL, em casa família, alugo quarto ou vaga com móveis, môça ou senhora 35 e 70. Tel. 38-6600 ou guarda-se os móveis.

LINS — BÔCA DO MATO

ATENDO HOJE, apartamentos e casas n/ Lins (150, 200, 300, 400) sem fiador, depósito de 1 mês Tratar R. Dias da Cruz, 450 sob. 29-5624, 29-7893 (não cobro nada adiantado) contrato grátis.

ALUGA-SE, uma modesta casa na Rua Engenheiro Eufrásio Borges, lote 39, Lins. Aluguel NCr$ 135,00 ponto final Lins-Passeio.

ALUGA-SE apartamento independente quarto, sala, cozinha e dependências, Rua Grã Pará, 400, ap. 102 — Tratar com o porteiro.

ALUGA-SE — Um apartamento, R. Heráclito Graça, 18. As chaves, ap., 201.

JACAREPAGUÁ

ATENDO HOJE, casas e aps. n/ P. Seca, Freguesia e Tanque, (130, 160, 200, 250, 300, 400) sem fiador, depósito de 1 mês. Tratar R. Dias da Cruz, 450, sob. 29-7893, 29-5624 (não cobro nada adiantado).

ALUGA-SE ótimo ap. no Tanque. 2 qts., sala. por 250,00. Av. Geremário Dantas, 152 ap. 202. Tratar R. Albano, 129 casa 2.

ALUGA-SE — Casa confortável c/4 qs., 2 sls., cop. coz., 2 var., 2 bs. Ver à Rua Nacional, 237. Tratar no tel., 43-8566.

JACAREPAGUA' — Aluga-se uma casa por 130,00, à Rua Samuel das Neves, 583.

JACAREPAGUA — Rua Dom Juvêncio de Brito, 110 ap. 201 — Alug. c/ sl., 2 qts. e dep. de empregada. Chav. no ap. 102. — Trat. na IGAB à Est. Portela, 24 s. 401 — CRECI 1 524.

JACAREPAGUA — Praça Sêca — Aluga-se casa com dois quartos, salas, demais dependências, varanda, quintal, na Rua Albano nº 131 — Procurar chave na Rua Albano nº 129, casa 6. Tratar pelo telefone: 54-1433. Dona Iracema.

PRAÇA SECA — Aluga-se casa, Rua Dias Vieira, 256.

CENTRAL

APARTAMENTO — Aluga-se ótimo em ambiente de absoluto respeito. Com 3 qts., sala, etc. Base NCr$ 320,00 com taxas. Rua Visconde de Santa Cruz, 128, ap. 102 (Eng. Nôvo).

ALUGA-SE uma pequena casa — NCr$ 80,00, Rua Quito 76, Bairro Nova Anchieta, Anchieta, GB.

ATENÇÃO — Largo da Abolição. Aluga-se ótimo ap. Rua Basílio da Gama 126. Chaves no local.

ALUGA-SE, quartos, Rua Paiva, 193, Quintino, entrar pela Rua Amália.

AVENIDA SUBURBANA — Alugo hoje casas e aps. (Depósito de 1 mês) Inf. grátis c/ José 29-7893 — 29-5624. R. Dias da Cruz, 450, sob.

ALUGA-SE ap. 202, Rua Padre Telêmaco n. 774. Aluguel NCr$ .. 200,00 — Cascadura.

ALUGO na Central, ap. casas etc. contrato de um ano, pago um mês, na assinatura do contrato — Assembléia, 45, s/ 902, telefone 31-0973, ou Av. Rio Branco, 9, s/ 304, tel. 43-7489.

ALUGA-SE apartamento, preferência para casal. Rua Tenente Costa, 56 — Méier.

ALUGO pequena casa com bom quintal, 140,00 e taxas. Rua Maria Calderaro, 261 — Tratar no 632.

ALUGA-SE um quarto com duas janelas a casal que trabalhe fora, único inquilino, pode ser visto domingo ou segunda-feira. R. Carolina Méier, 65 — Lado do Jardim do Méier.

ALUGA-SE no Meier, à Rua Cap Filho n.º 65, boa casa c/ 3 qts., sala, dep. comp. etc. Mais inf. Tel. 61-4110.

ALUGA-SE um bom apartamento de frente todo pintado a óleo e sinteco, 2 quartos grandes, 1 sala, banheiro social, banheiro de empregada, copa, cozinha. Rua Bernadino de Campos, 101, ap. 402 — Piedade.

ALUGA-SE casa, quarto, sala e cozinha, banheiro. Tratar. Rua Miguel Fernandes, 642/302 — Meier.

ALUGA-SE casa Rua 24 de Maio, 532 com 4 qts., sala, banheiro, cozinha, quintal. NCr$ 360,00. — Fiador proprietário. Ver hoje e segunda-feira, 9 às 10 hs.

ALUGA-SE casa, sala, quarto, cozinha e banheiro à Rua Pompílio de Albuquerque, 208, Encantado. Casal s/ filhos.

ALUGA-SE ótima casa, frente, sala, 2 quartos, copa, cozinha, área, Preço 300,00, melhor rua Cascadura. R. Sanatório n. 242.

APARTAMENTO — Alugo com 2 quartos, sala, saleta, dependências. R. Piauí, 33/302. Todos os Santos. Chaves no 202.

ALUGO 2 quartos para solteiro, pref. de farda. Rua Emílio Ribeiro. 105 — Bento Ribeiro.

ANCHIETA — Aluga-se ap. de 2 qts., sala, coz., banh. Tratar no local na Rua Itaiaia, 255-B.

ALUGA-SE ap. 404, R. Dr. Garnier, 720 c/ saleta, sl., 3 qts., banh., copa-coz., área, dep. empregada, vaga garagem. Chaves c/ porteiro. Tratar AUXILIADORA PREDIAL S. A. Tel. 52-5007. Tv. Ouvidor, 32, 2.º and. Corr. Resp. M. Guerra — CRECI 4.

ALUGA-SE sala, quarto, frente. — Araújo Leitão, 55. E. Nôvo.

ALUGA-SE casa c/ sala, 2 quartos, demais dep. e área. Rua Ana Neri, 662, casa 49, chaves na casa 51, tels.: 34-7313 e ... 42-4605.

ALUGA-SE quarto sala, cozinha e banheiro, 150,00, contrato e fiador. Rua Cristovão Penha n.º 24 — Piedade.

ALUGO casa c/quarto, sala, cozinha e banheiro, Rua Aurélio, 66, Mesquita. Central, NCr$ 100,00.

ALUGA-SE uma casa com sala, quarto, banheiro e área. Rua Alaíde, 28. Tratar Avenida Rio Branco, 37, na portaria.

ALUGA-SE quarto, coz. e área c/ tanque. Rua Antônio Badajós n. 37, fundos, O. Cruz. Desc. em fôlha ou fiador. Ver hoje até às 12 horas.

ALUGO — Casa no Engenho de Dentro, c/5 qts., 2 salas, coz., banh., área, coberta, terraço. Fundos, 2 qts., empreg. Terreno grande. Serve p/resid., clínica, colégio, etc. Rua Borjas Reis, 165. Tratar, Av. Rio Branco, 185, s/316, Tel. 42-9691. (Domingo, 36-3423). CRECI 1441. AR.

ALUGA-SE quarto c/ entrada independente a uma pessoa, Rua Padre André Moreira, 245, c/ 1 — Méier.

ALUGA-SE, apartamento, Rua Columbia, n.º 215, apto. 204 — (Quintino).

BENTO RIBEIRO — Alugo casas e aps. (120, 150, 200, 250, 300), sem fiador, depósito de 1 mês, tratar hoje c/ José. R. Dias da Cruz, 450, sob. — 29-5624 — 29-7893 (outras em M. Hermes) não cobro nada adiantado.

BENTO RIBEIRO — Aluga-se casa de 2 qts., sl., coz. e banh., a casal c/1 filho. Ver na Rua Pacheco da Rocha, 172 e tratar no 184. Preço NCr$ 260,00 — c/taxas.

BENTO RIBEIRO — Alugo casa tipo ap. 2 qts., sala, coz., banh. c/ chuveiro elétrico. R. Elisa Fonsec., 283.

BENTO RIBEIRO — Alugo casa, frente à estação, 2 qts., sala, coz. quintal. NCr$ 180. Tratar Carolina Machado, 36.

BANGU — Aluga-se ou vende-se casa, 2 qtos., sala. 1a locação, alg. 150,00 — 2 000 ent. facilitado. Rua Paulo Rala 239, apto. 201. Chaves 203. Ônibus 918 p. final.

BANGU — Aluga-se casa com 2 salas, 3 quartos, copa, cozinha, banheiro, dependências, etc. Rua Jacinto Alcides, 101, Bangu, Chaves no n. 45 da mesma rua, com Sr. Alfredo.

BANGU — Alugo casas (80, 120, 150, 180, 200, 250, 300) sem fiador, depósito de 1 mês (não cobro nada adiantado) — Tratar hoje R. Dias da Cruz, 450 sob. — 29-5624 — 29-7893.

CAMPO GRANDE — Alugo casas (80, 100, 120, 150, 180, 200, 250, 300), sem fiador, depósito de 1 mês (não cobro nada adiantado). Tratar, hoje, R. Dias da Cruz, 450, sob. 29-5624 — 29-7893.

CASCADURA — Aluga-se em 1.a locação, um apartamento de fino gosto, com salão, três quartos, um reversível para sala de jantar, Grande cozinha, quarto e banheiro de empregada c/ área de serviço. Tudo com sinteco. Ver Av. Ernâni Cardoso, 173, ap. 502 (chaves com o Sr. Raul na cobertura). Tratar c/ Dona Celina na Av. Suburbana 9866 c/ 1 das 17 horas em diante.

CASCADURA — Aluga-se ap., 2 sl., 2 qts., depend. compl., garagem. R. Pedreira, 180 — 203. Tel. 52-3317.

CASCADURA, em frente as Casas da Banha, cedo contrato de grande loja tôda decorada, cofre, 2 sotões, luminoso, aluguel antigo, Av. Suburbana, 10 002-A. Emanoel.

CAMPO GRANDE — Alugo casa qt., sl., coz., banh., água e luz. R. do Abio, 19, antiga Rua J. J. Paraíso, V. Nova, tel. 931955.

CACHAMBI — Aluga-se ap. qt. e sala c/ dep. completas. Rua Galileu, 40, ap. 102 — Chaves no local.

CASCADURA — MADUREIRA — Alugo casas e aps. (160, 200, 240, 280, 300, 350) sem fiador, depósito de 1 mês, tratar hoje c/ Leal, R. Dias da Cruz, 450, sob., não cobro nada adiantado, solução em 24h. 29-5624 — 29-7893.

ENGENHO DE DENTRO — Alugo apto. 203, da Rua Adolfo Bergamini, 149, c/sala, 2 quartos, etc. Inf. Rua, Senador Dantas, 117, s/ 1 519. Tel. 52-8384, após 13hs.

ENGENHO NOVO — Alugo casa, sala, dois quartos, cozinha, banheiro, área c/tanque. Ver hoje das 8 às 12h. R. Gregório Neves, 131, casa III.

ENGENHO DE DENTRO — Aluga-se 1 por andar, 2 qts., sl., dependências. Rua Borja Reis, 255 ap. 207. Chave de Ouro, 260,00. Inf. tel. 49-3380. Ver das 9 às 12.50 horas.

ENGENHO DE DENTRO — Aluga-se ampla ap. s-201, R. Mário Calderaro, 644, 2 qts., sala coz., banh., área cimentada, 40 m. Chaves n.º 632.

ENGENHO DENTRO — Aluga-se ótimo ap. de frente c/ salas, 3 qts., ampla cozinha, banheiro em côr, dependências completas, — áreas. Chaves c/ porteiro. Rua Souza Cruz, 228, ap. 201 — NCr$ 500,00 e taxas. Tratar pelo tel. 42-2164.

ENGENHO DE DENTRO, Encantado. Alugo casas e aps. (170, 200, 250, 300, 400), sem fiador, depósito de 1 mês, Tratar hoje, R. Dias da Cruz, 450, sob. (não cobro nada adiantado). 29-5624 — 29-7893.

JACARE' — Aluga-se meia água na Rua Bruno Seabra, 123. Independente, a casal sem filhos.

JARDIM SULACAP — Alugo ap., 2 qts., sinteco Tratar Rua Anália Franco, 360, fone, 90-0453 — V. Valqueire.

MEIER — Alugo ap., quarto sala, ban., coz., área c/tanque, de frente, duas entradas, na R. Oliveira, 8, em frente ao Cine Imperator. Para ver e tratar na portaria da Rua, Dias da Cruz, 47, ou na sala, 304, c/Cunha.

MEIER — Até Santa Cruz, alugo casas e aps., (100, 140, 170, 200, 300, 400) sem fiador, depósito de 1 mês. Tratar hoje, R. Dias da Cruz, 450, sob. (não cobro nada adiantado) 29-5624 — 29-7893.

MADUREIRA — Aluga-se ótimo ap. 2 q. s. c. e dep. Ver e tratar Av. Ministro Edgard Romero n. 351, c. 35.

MADUREIRA — Alugo ap. em frente a estação, c/1 sala, 2 quartos, cozinha, banh compl e dep. de empregada NCr$ 280,00 e taxas. Tratar R. Car. Machado, 276, ap. 302. Chaves no local.

MADUREIRA — Alugo Av. Min. Edgard Romero, 245, ap. 601 — 2 qtos. sala, demais dependencias e vaga na garagem, 1a. locação. Tratar no local, das 8 às 10h.

MADUREIRA — Alugo ap. com 2 quartos, sala, coz., banheiro, área dependências empregada, ao lado do Shopping Center. R. Maria Lopes, 276 ap. 504. Chaves com o porteiro. Tratar R. Matriz, 68, S. João Meriti: 2903.

MEIER — Frente, sinteco, sala, 2 qts., banh., copa, coz. e área etc. 260,00 e taxas. Rua Violeta, 418 ap. 202 — (Água Santa). Chaves c/ Sr. Dilson no ap. 201 — Tratar 52-5496 — CRECI 1280.

MEIER — Alug. casa sl., qt. e mais dep. quintal. Vaz de Toledo n.º 605 — F. P. 160,00.

MADUREIRA — Aluga-se ap. 1a. locação, 2 qts., sl., demais dep., garagem. Av. Min. Edgard Romero. 786/203. Ver e tratar hoje no local.

OSVALDO CRUZ — Alugo ap. R. Jabaira, 444 NCr$ 150,00. Tratar R. Topázios, 140, s/204. R. Miranda. Chave R. Cataguazes, 581.

PIEDADE, CAMPINHO, alugo casas e aps., (130, 150, 180, 220, 300) sem fiador,depósito de 1 mês. Tratar hoje, Rua Dias da Cruz, 450, sob. (não cobro nada adiantado) 29-5624 — 29-7893 — Tenho outras em Turiaçu.

PIEDADE — Rua Manoel Murtinho, 105. Alugamos a casa 7. Quarto, sala, demais dependências. Chaves casa 9. Aluguel NCr$ 200,00. Tratar na Rua Buenos Aires, 247 — 1.º. Com Adalberto. Próprio.

PIEDADE — Alugam-se aps. p/ casal, noivos, acabamento 1a. locação, sossêgo, absoluto. Ver Nogueira, 137, c/ propriet. Sr. Costa qualquer dia.

PIEDADE — Aluga-se, casa, quarto, sala, cozinha, banheiro, área. Rua Cesário Machado, 227, c/2, NCr$ 170,00, Tratar Rua da Alfandega, 111-A, sala 304, com fiador.

QUINTINO — Alugam-se ótimos aps. todos de frente, com sala, 2 e 3 quartos e demais dep. Rua República, 160. Chaves c/ port.

QUINTINO — Aluga-se 1 casa c/ 2 qts., sala, coz., banh., área e quintal de frente e de fundos. Ver no local na R. Inharé, 375, final da R. do Souto, só domingo das 8 às 14 horas.

RIACHUELO — Alugo casa, 2 da Rua Ana Nery nº 2 276, c/sala, quarto, dependências completas. Ver no local diàriamente.

RIACHUELO — Rua Ratcliff, 94, ap. 101 (lado 24 de Maio). Sala, 1 qt., banh., coz. e área. 240,00 e taxas. Chaves c/ D. Teresa no n.º 93 — Tratar 52-5496 — CRECI 1280.

RUA 2 DE MAIO, 637 — Jacarezinho. Aluga-se sobrado com 2 quartos e dependências, Informes no local. Tratar Uruguaiana, 104 sala 206 — Dr. Rui.

TODOS OS SANTOS — Alug. ap. à Rua Domingos Freire, 109 — sala, 2 quartos e demais dependência.

TODOS OS SANTOS — Aluga-se o ap. 123 da R. Padre Ildefonso Penalba, 151, c/ sala, 2 qts., banh., coz. e área de serv. Chaves c/ porteiro. Aluguel: NCr$ .. 280,00. Estuda-se oferta. Proposta grátis. Tratar c/ Adm. Sion — Av. Rio Branco, 156, gr. 1714 — Tel. 52-5917 — CRECI J-328. — (44-2).

LEOPOLDINA

ALUGA-SE apto. de frente, tipo casa, 2 qtos., sala e demais dependências. Aluguel NCr$ 260. R. João Santana, 144 — Ramos. Perto da praia.

ALUGA-SE Jardim Vista Alegre, casa de sala e qto. Aluguel s/ taxas. NCr$ 200. R. Hugo Basdecarini, 358. Infs. 23-0086.

AVENIDA LONDRES — Alugo hoje aps. a partir de 250, 300, 400, 500 (depósito de 1 mês). Solução em 24h, (depósito de 1 mês). Inf. grátis c/José. R. Dias da Cruz, 450, sob. 29-5624.

ALUGA-SE — Av. Londres, 354, ap. 301 (Bonsucesso). Preço NCr$ 300,00, livre taxas. Chaves 2a. l. c/o porteiro.

ALUGA-SE ap. frente, 2 qts., salão e dependências. Ver Av. dos Democráticos, 541, ap. 202 e tratar Rua Uranos, 497-B.

ALUGO ap., quarto, sala, coz., banh., sl. 170,00. Rua Paulo Muller, 602. Penha.

ALUGA-SE 1 quarto independente, na Rua Jaci. Tratar Rua Caju, 275, a rapaz solteiro ou senhor. Penha.

ALUGA-SE à Rua Cajuipe n.º 40 — Bonsucesso.

ALUGO casa sl. q. etc. Independente. Rua Roupinho, 84 — Penha Circular.

ALUGO 2 salas. Rua Uranos, 1 200. Inf. 23-9628. CRECI 43. Délio.

ALUGA-SE esplendido sobrado, próprio para guarda de móveis e mercadorias, tem 64,00 quadrados à Rua da Proclamação n. 139, tem entrada para carro a 100 metros da Avenida Brasil.

ALUGA-SE ótima casa, 2 quartos, sala, cozinha, banheiro, área e varanda, e terreno. Av. Hemeterio Batista, 104 junto do Largo do Bicão.

ALUGO NA LEOPOLDINA, casas, aps. etc. contrato de um ano, pago um mês na assinatura do contrato. Assembléia, 45, s. 907, tel. 31-0973, ou Av. Rio Branco, 9, s. 304, tel. 43-7489.

ATENDO HOJE — Alugo em Ramos, casas e aps., (190, 220, 300, 400), sem fiador, depósito de 1 mês. Tratar hoje, R. Dias da Cruz, 450 sob. (não cobro nada adiantado) outras em Irajá.

BRAS DE PINA — Rua Aracoia, 461. Aluga-se uma casa tipo apartamento de 1 quarto e sala, banheiro e cozinha e uma boa varanda, NCr$ 200,00.

BONSUCESSO, alugo apartamentos e casas (200, 250, 300, 400, 500) sem fiador, depósito de 1 mês, tratar hoje R. Dias da Cruz, 450, sob. 29-7893 — 29-5624 (não cobro nada adiantado) outras em Ramos.

BRAS DE PINA — Aluga-se ap. c/ 3 quartos, sala, c/ demais depend. Ver e tratar à Av. Antenor Navarro, 86 ap. 203 — Aluguel NCr$ 250,00.

BONSUCESSO — Aluga-se em casa de família vaga a rapaz que trabalhe fora. Av. Bruxelas, 175-F D. Guiomar.

BRAS DE PINA — Aluga-se ap. gde., c/todo confôrto, melhor rua do bairro, Ver Rua Caroipe 122, fdos., D. Nilza, tel. 23-9663.

BONSUCESSO — Alugo uma casa, três quartos sala, dependência — 350 mensal. Rua Barreiros, 38, c. 3.

BONSUCESSO — Aluga-se ap. 411 — R. Bonsucesso, 404 — Sala, 2 qts., c/ arm. emb., coz., banh., área c/ tanque e dep. empreg. 350,00 mais taxas. Chaves c/ porteiro. Tratar PAR LTDA. — R. Ouvidor, 130, 9.º and. CRECI 456 — J-17.

BRAS DE PINA — Rua Taborari, 167. Alugo casa de fundos, sl. 2 qts., coz., banh. Chaves local. Tratar ABC Imóveis Av. G. Freire, 196, s/ 332. Tel. 32-9002.

HIGIENOPOLIS — Apartamentos (180, 220, 260, 300, 400) sem fiador, depósito de 1 mês, tratar hoje R. Dias da Cruz, 450, sob. 29-5624 — 29-7893 (não cobro nada adiantado) outros em Olaria.

HIGIENOPOLIS — Aluga-se no melhor ponto ap. com dois quartos de frente, com gás. Rua Carneiro da Rocha n.º 5, ap. 202.

HIGIENOPOLIS — Rua Carneiro Ribeiro, 97. Alugamos casa com dois quartos, sala, jardim inverno, demais dependências. Entrada p/ auto. Ver 2a.-feira das 8 às 10 horas. Tratar na Rua Buenos Aires 247 — 1.º, com Adalberto. — Próprio.

HIGIENOPOLIS — Aluga-se ap., na Rua José Roberto, 129, com 1 quarto, sala, coz., banh. e área grande.

JARDIM AMERICA — Aluga-se ap. 201 — R. Gelabert Simas, 81, sala, saleta, 3 qts. c/ arm. emb., banh, coz., área c/ tanque, 250,00 mais taxas. Chaves local. Tratar PAR LTDA, R. Ouvidor 130 9.º and. CRECI 456 — A-34.

JARDIM AMERICA — Aluga-se um belo apartamento com direito garagem e quintal, preço 220,00. Rua Plínio Barreto, 71.

OLARIA — NCr$ 230,00 Alugo à Rua Juvenal Galeno, 113, ap. 202, 2 qts., sala, frente, fiador. Chaves ap. 304. Tels.: 32-5119.

PENHA, alugo casas e apartamentos (180, 220, 300, 400, 500) sem fiador, depósito de 1 mês, tratar hoje R. Dias da Cruz, 450, sob. 29-7893 — 29-5624 (não cobro nada adiantado) outras n/V. Penha.

PRAÇA DO CARMO — Aluga-se uma sala de frente com entrada independente, Av. Brás de Pina 731 ap. 301.

PENHA, alugo, na Rua Mafra, 55, apartamento com 2 quartos, sala e dependências. Ver no local e tratar c/Francisco. Tel. 48-6032.

PENHA CENTRO — Aluga-se ap., 2 qts., sl., coz., banh., área, alug. 240,00. Ver R. São João Bernardo, 147, ap. 103. Tr. R. Plínio de Oliveira, 103-1º and. Penha.

PENHA CIRCULAR — Aluga-se na R. Albertino Araujo, 61 (casa), com 2 salas, 2 quartos, banh., cozinha. Chaves no nº 61. Tratar na ADMINISTRADORA ARAUJO E MOTA LTDA., na Av. Calogeras, 6-B, s/loja — Tel. 32-7323 — CRECI 439.

QUARTO — Bonsucesso — aluga-se a senhor ou rapaz. Av. Teixeira de Castro, 471, bl. 26, ap. 101.

QUARTOS, alugam-se, pode lavar e cozinhar, desde 60,00 e mais uma casa com sala, qt., coz. e banh. 190,00. Rua Paranhos, 453. Ramos.

QUARTO — Aluga-se para cavalheiro com referências. ótimo quarto com banheiro independente em lugar sossegado e de muito respeito. Rua Andorinhas n.º 287 — Olaria.

RAMOS — Alugo com sala, três quartos, etc. Exige-se fiador proprietário. Tratar na administradora, Rua Anfilófio de Carvalho, 29, 7º andar. Tel. 32-2395.

RAMOS — Alugo ap. 301 Rua N. S. das Graças 225. Chaves zelador das 8 às 11 horas.

RAMOS — Rua Aracati, 39. Alugamos casa de sala, dois quartos, demais dependências. Chaves mesma rua n.º 107. Tratar na Rua Buenos Aires, 247 — 1.º, com Adalberto. Próprio.

RAMOS — Aluga-se ap., 2 qts., sala, coz., dep. emp. Trav. Romaris, 8/201. Tratar R. Cardoso Morais, 510, c/ 51.

RAMOS — Rua Leonídia, 68, aluga-se casa 4, com sl., qt., coz., das 10 às 12 horas.

VILA JARDIM DA PENHA — Alugo casa na Rua Galvani, 96, aluguel 220,00, tratar nos fundos.

VILA DA PENHA — Aluga-se uma casa na Rua Anhembi 188 c/ 2, de qt. sala, coz. Chaves na casa 3. Tratar na Rua Nicaragua, 370, sala 302, Tel.: 30-0516 — Penha.

VILA JARDIM DA PENHA — Aluga-se ótimo ap. na Rua General Olavio Povoa, 83, ap. 303 com 2 qts., sal., coz. banh. em cores. Chaves no ap. 102. Tratar na Rua Nicaragua, 370, sala 302 — Tel.: 30-0516 — Penha.

VISTA ALEGRE — Aluga-se ótimo ap. sala 2 quartos com grande terraço. 35,00m2 — à Rua Pedro Teixeira, 338.

AUXILIAR e RIO DOURO

ALUGA-SE 2 cômodos a pessoa só ou casal sem filhos. Moradia modesta. R. Pereira Pinto, 19 — Tomás Coelho.

ALUGO ap., 2 qts., sl., coz., banh., dep. comp. emp. R. Caiçara, 493-B, c/Ana ou c/Almiro. 52-5867. Preço 250,00. Vaz Lôbo.

ALUGA-SE uma casa, na Rua Ibiá, 295, fundos, em Turi-Açu, aluguel 160,00, sem taxas, desconto em fôlha. Tratar no local, somente aos domingos.

ALUGA-SE casa, todo confôrto, qt., sl., coz. R. Pôrto Feliz, 275. Honório Gurgel, Alg. 110,00 fora as taxas, fiador. Tr. R. Prof. Carneiro Felipe, 93, sobrado, Ent. R. Jacarei.

ALUGA-SE uma casa, sala, quarto, cozinha, para um casal. Estação de Coelho Neto, Vila Santa Tereza, à Rua Jatuaia n.º 91. NCr$ 100 2 meses em depósito. Desconto em fôlha.

ALUGA-SE uma casa, R. Luís Barbalho n. 445 — R. Miranda.

ALUGA-SE uma casa em Vaz Lobo ou vende-se Travessa Cascavel, 224.

APARTAMENTO sala e quarto. Aluga-se. Est. Monsenhor Félix, 168/202. Chaves 174/202. Tratar 22-1577.

ALUGA-SE casa nova, com 5 cômodos, Pavuna, 180,00, Tratar Av. dos Italianos, 1364 c/ 12 F-ON.

COLEGIO — Alugo ótimo ap. 201, R. Sodré da Gama, 72, frente de rua, independente. Tratar R. Topázio, 140, s/204, R. Miranda.

COLEGIO — Alugo ótimo ap. frente de rua. Estr. Colégio, 700, ap. 201. Tratar R. Topázios, 140, s/204, R. Miranda.

CAVALCANTE — Aluga-se ap. quarto, sala, cozinha, banheiro de frente, seminovo, com sancas e sinteco, 220,00 com taxas. Rua Mário Teixeira, 198, ap. 402.

ENGENHEIRO LEAL — Rua Iguassu 137 fundos. Aluga-se c/ qto. sla. coz. banh. área. Chaves local. Tratar Ad. Sta. Rita Cassia, Rua Ouvidor 130/903 tel. 42-4546.

ESTR. VICENTE CARVALHO, 19 — Aluga-se o apto. 202 — C/sala, 2 qtos., banh., coz., área, NCr$ 250,00. Ver c/ porteiro e tratar Av. Rio Branco, 114 — 14.º and. Tel. 52-1648 — EKASA — Escritórios Krutman.

IRAJA — Inhaúma, alugo casas (110, 140, 180, 200, 240, 300), sem fiador, depósito de 1 mês. (Não cobro nada adiantado). Tratar hoje, R. Dias da Cruz, 450 sob. 29-5624 — 29-7893.

INHAUMA — Alugamos casa, 3 qts., 2 sls., qt. c/banheiro nos fundos, independente, quintal, NCr$ 280,00. Chaves casa ao lado. Ver, Rua, Matias da Cunha, 167, próximo condução. Tratar Souza Mello — Av. Pres. Vargas, 590, s/311 — 43-7095.

INHAUMA — Aluga-se casa de loja, 2 qts., sala, varanda, etc. Av. Automóvel Clube, 1 017 — Chaves no 1 057.

HOJE — Apartamento e casas em R. Miranda a partir de 120, 150, 200 (depósito de 1 mês). Inf. grátis c/José. R. Dias da Cruz, 450, sob. 29-7893 — 29-5624.

ROCHA MIRANDA — Alugo casas com sala, qto., coz. banh. e área. Nova e frente de rua. Rua Conselheiro Galvão n. 930.

ROCHA MIRANDA — Alugo casa R. Rubis, 1 269. NCr$ 85,00. Tratar R. Topázio, 140, s/204.

ROCHA MIRANDA — Alugo ótima casa na Trav. Marcelina, 17-fds. NCr$ 200,00. Tratar R. Topázios, 140, s/204.

ROCHA MIRANDA — Aluga-se casa na Rua Arequipa, 240 com sala, quarto, cozinha. Chaves no 289 com D. Marlene.

ROCHA MIRANDA — Rua Tacaratu, 53, casa 1, c/3 qts., sala e dep. completas, alugo por 200,00 c/fiador. Tel. 30-1175.

PILARES — Alugo ap., 101, c/sala, quarto, coz., banh., área, à Rua Jacaré, 57. Ver c/zelador. Tratar, Rua Senador Dantas, 117, s/1519, tel.. 52-8384, ap. 13h.

VICENTE CARVALHO — Alugo ap/ com 2 quartos, sala com conjugado casal s. f.º — Aluguel NCr$ 250,00. Ver e tratar na Estr. V. Carvalho, 651, ap. 201.

VAZ LOBO — Alugo casa, 5 qts., 3 sls., dep., etc., serve para com., ind., escola, etc. Ver R.Manoel Machado, 187, tel. 43-9798. CRECI 835.

VILA KOSMOS — Aluga-se casa na R. Alecrim, 569 — C/sala, 2 qtos., demais deps., gar., quintal, etc. NCr$ 250,00. Ver local e tratar Av. Rio Branco, 114 — 14.º and. Tel. 52-1648 — EKASA — Escritórios Krutman.

VAZ LOBO — Alugam-se os aptos. 301 e 302 — Estr. Mons., Felix n.º 66 — C/sala, 2 qtos., demais deps. Ver local e tratar Av. Rio Branco, 114 — 14.º and. Tel. 42-3300 e 90-1693 — EKASA — Escritório Krutman.

ILHA DO GOVERNADOR — PAQUETÁ

ALUGO — Em luxuoso edifício, ap., sala, 2 quartos, dep. completas. Ver, Rua, Uça, 200, Jardim Guanabara, com zelador. Tratar, Av. Rio Branco, 14, 10º andar.

CASA — Aluga-se para temporada, qto., sala e deps., mobília simples, NCr$ 300,00. R. Carlos Ildre, 205 — Cocotá — Cova da Onça — Ilha do Governador. Ver no local. Tratar pelo tel. 61-3369 — Santos.

CACUIA — Alugo apto. 103 Rua Sargento João Lopes, 92 — 1 sala, 2 qtos., coz., banh., área e gar. Chaves c/zela. Tel. 61-4963. Aluguel a combinar.

ILHA DO GOVERNADOR — Rua Justo Jansem Ferreira 101/ 101. Aluga-se c/ 2 qtos., sala, coz. banh. área. Chaves ap. 201. Tratar Ad. Sta. Rita Cassia. Rua do Ouvidor 130/ 903 tel. 42-4546.

ILHA DO GOVERNADOR — J. Guanabara. Aluga-se, ap., c/2 qts., sala, coz., banh., dep. p. emp., vaga p. carro. Ver Rua Pinto Aubein, 90.

ILHA GOVERNADOR — Alugam-se ótimos apartamento. Ver e tratar Rua Berna, 72 — Guarabu.

ILHA DO GOVERNADOR — Alugo quarto ind. p/casal ou 2 môças, c/pensão, NCr$ 250,00. Rua Bom Retiro, 280 — Guarabu.

ILHA DO GOVERNADOR — Aluga-se o ap. 205, de frente da R. Cacuia, 495, c/sl., 2 qt., coz., dep. completas e lugar p/guarda de carro. Chaves c/porteiro e tratar em A. JARDIM IMÓVEIS, na Av. Pres. Vargas, 633, s/201/2, tel. 23-9437 — CRECI J-272

ILHA DO GOVERNADOR — Jardim Guanabara — Aluga-se apto. 105 R. Aureliano Pimentel, 400 — C/sala, 3 qtos., deps. empr., gar., coz. e banh. em cores, etc. NCr$ 350,00. Chaves c/Sr. Ezequiel no local e tratar Av. Rio Branco, 114 — 14.º and, Tel. 32-4808 — EKASA — Escritórios Krutman.

PAQUETA' — Alugam-se aps. 2 qts., sls., cozinha, banh., área, etc. Alug 3 500,00, contrato Rua Furquim Verneck, 167.

ESTADO DO RIO

NITERÓI — S. GONÇALO

AVENIDA AMARAL PEIXOTO — 6 aps. (160, 180, 200, 220, 300, 400,), alugo sem fiador, depósito de 1 mês. Inf. hoje 43-3413 — 22-4774. Tratar 2a.-feira, R. Carioca, 6, 4º andar.

ICARAÍ — Aluga-se mob ap. qt. s. dep. Março e Abril NCr$ .... 400,00 mensal. Tel. 48-4386.

ICARAÍ — Alugo casa junto à praia, fino acabamento, 3 qts., 2 sls., banh. côr, demais dep. Rua Alvares de Azevedo, 66, c/2. Aluguel NCr$ 650,00. Tratar 47-3678.

CAXIAS — SÃO JOÃO DE MERITI

CAXIAS — Alugo casas e apts. (70, 90, 110, 150, 180, 200, 300,), sem fiador, depósito de 1 mês. Inf. hoje 43-3413 — 22-4774. Tratar 2a.-feira, R. Carioca, 6, 4º and.

CAXIAS — Alugam-se 2 casas, 2 qts., sala, coz., banh., água, luz. Rua Nina Rodrigues, 18, lotação Periquito- Mangueira.

CAXIAS — Alugo ótimas casas, s., qto., coz., dep. R. 5 Maio, 751, c/ 4. Cond. Bar Cavalheiros. Fiador, dep., ou desc. em fôlha 90 mil.

SÃO JOÃO DE MERITI — Aluga-se casa, 2 quartos, sala, copa-cozinha etc., grande quintal, na Rua Nabucodonozor nº 246, Jardim Gláucia. NCr$ 130,00. Tel. 26-6865.

NOVA IGUAÇU — NILÓPOLIS

NILOPOLIS — Alugo casas (60, 80, 100, 120, 150, 200), sem fiador, depósito de 1 mês. Inf. hoje 43-3413 — 22-4774. Tratar 2a.-feira, R. Carioca, 6-4º and.

NILOPOLIS — Casas peq., alugo 70, incluídas taxas, luz, água/bica. Rua Dr. Godói, 575, esq. Av. Vitor Braga, final ônibus, Manuel Reis.

PETRÓPOLIS — TERESÓPOLIS — SERRAS

ALUGA-SE casa, sl., 2 qts., copa, grande terreno, cercada. Km 13 Rio-Petrópolis. Alug. 150. — Inform. Ir local etc. 57-5185.

ALUGO — Mesas 600,00 mensais — Ótima casa mobil., centro grande jardim, 3 qts., tel., geladeira, etc. Próximo Quitandinha, 47-0222.

HOTEL QUITANDINHA — Aluga-se ap. frente. Tratar 25-0813.

PETROPOLIS — Alugo ap. 1301, Edifício Centenário, luxo, frente, 3 qs., 2 s., 2 bs., etc. 180m2. Tratar, portaria, Basílio, tel. 58-03.

TERESOPOLIS — Aluga-se ap., de sl. e qt. separado, todo mobiliado, na Rua Itapicuru, 66, ap. 101 — Várzea. Inf. 36-6572.

R. MANGARATIBA

ALUGA-SE casa Muriqui, mobiliada, com piscina para crianças. Tel. 58-0773, ramal Mangaratiba, de 2h em diante.

COMÉRCIO E INDÚSTRIA

CASAS COMERCIAIS

ARRENDO — Cabeleireiro c/moradia e fone. 30-1371.

ALUGA-SE prédio comercial composto de loja e sobrado, aluguel baixo, Praça Tiradentes, 16. Inf. no n. 14.

BOUTIQUE — Alugo contrato nôvo, servindo para outro ramo. Tratar com o proprietário. Tel., 56-7000.

BOUTIQUE — Passa-se uma no centro com estoque, servindo também para depósito de meias tem telefone. Tel. 32-0744.

CENTRO de abastecimento S. Sebastião, alugo o armazém da R. 4, n. 73. Chaves na Guanacentro. Tratar Rua Sac. Cabral, 150 — Ilídio.

LOJA DE ESQUINA — Passa-se o contrato ou vende-se o negócio, pneus, acessórios, borracheiro. Rua Almirante Gonçalves, esquina de Aires Saldanha, ótimo para lanchonete, casa de frutas, laticínios, etc. Tratar no local.

OFICINA WILLYS E VOLKS — Passa-se alug. NCr$ 200. Mot. outro ramo Ford 53, de sm. mot. 020 amc., 1 mac. Jacaré 1 gasom., 6kg. R. da América, 31-B, a 50m final Bão. S. Félix. Paulista.

PASSA-SE por motivo de viagem boutique. Av. N. S. Copacabana, 613, sobreloja 206, Tel. 37-9476.

PASSA-SE, um contrato comercial para qualquer finalidade. Rua Figueira de Melo, 279, sob. S. Cristovão.

SOBRADO, com 150m2, fôrça ligada, Rua Senhor dos Passos, 59. Tratar no local, 2a. feira, depois 10 horas ou pelo tel. 43-4319. Pinto.

SAENS PENA — Aluga-se grande sobrado p/pensão ou pequena indústria. R. Barão de Mesquita, 200 — Jayme.

SOBRADO, 150m2, Rua Senhor dos Passos, 59, tratar no local 2a. feira depois 10 horas, pelo tel. 43-4319. Pinto.

INDÚSTRIAS

ALUGA-SE um galpão, com fôrça ligada, grande terreno, entrada para caminhão, escritório, almoxarifado — Rua Pereira de Figueirado, 61 — Osvaldo Cruz.

BONSUCESSO — Excepcional terreno 1,440m2 — Industrial aluga-se ou vende-se facilitado — Rua Fco. Siqueira ao lado da Escola — Tratar 57-1122.

GALPÃO — Aluga-se, São Cristovão, entrada p/ carreta com 1 000 m2, escritório de 150m2, p/ depósito ou indústria com fôrça e telefone, à Rua General Bruce 747.

GALPÃO — Alugo Inhaúma c/ terreno um NCr$ 300, outro 400 — Ver Estr. Velha da Pavuna n. 1 127, ap. 101. Tel. 58-0829

GALPÃO — Av. Brasil, Bonsucesso, grande prédio, alugo. Tratar com proprietário, Rua Marquês de Pombal, 23 e 25, durante semana.

DIVERSOS

ALUGAM-SE vagas para ônibus, caminhões, carros de passeio. R. Ibatã, 41 — Vaz Lôbo. Tratar Dr. Nelson. Av. Presidente Vargas n.º 2683. Das 10 às 13 hs.

LOJAS — ESCRITÓRIOS — CONSULTÓRIOS

CENTRO

ALUGA-SE andar Av. Rio Branco, 20 c/200m2. Tel. 43-3486 — Horário comercial.

ALUGAM-SE 2 grupos de salas, de frente, 12.º andar, no Edif. Rex, à R. Álvaro Alvim, 33. Tratar c/Da. Silvia das 10.30 às 18 hs. Fone: 31-0126.

ALUGO, uma sala no Edif. Lisboa. e uma no Palácio Mercantil. Inform., tel. 25-8905.

AV. RIO BRANCO — Loja, subsolo e sobre. Alugo, aceito propostas dêste gênero. Com Waldemar P. S. 904. Tel. 47-0344.

ALUGA-SE sala mobiliada, c/tel. R. Evaristo da Veiga, 41/807. Tel. 52-5371.

ALUGA-SE sala com 60m, Edifício nôvo, Rua República do Líbano. Tel. 43-9977.

ALUGA-SE sala, frente p/escrit., ou qualquer ramo comercial. Beco da Bragança, 22. Centro, 1º andar. Tratar tel. 27-0731. Domingo ou seg.-feira, depois das 8 noite.

ALUGA-SE sala, Edifício Odeon Cinelandia — Pequena com telefone Tratar 52-7598. Dr. Barbosa, 2a.-feira.

ALUGA-SE conjunto de loja e sobreloja, à Rua Riachuelo, 161-B, com 420 m2, podendo dividir em grupo de sobrelojas c/ 150 m2 e conjunto de loja com 180 m2 e sobreloja com 90 m2. Ver no local, e tratar com o proprietário pelo tel. 56-9844.

ALUGA-SE uma sala no 2º andar na Praça Olavo Bilac, 11, "Mercado das Flores". Tratar e chaves no restaurante nº 13.

AVENIDA RIO BRANCO — 131 grupo, 1 803, aluga-se com 130m2 e dois telefones. Ver no local, tratar Av. Venezuela, 27, sala 726.

ALUGAM-SE salas 1213, 14, 15, 16. Edif. Kennedy, esq. de Uruguaiana. Todas com banh. Tratar Aux. Predial, Tr. Ouvidor, 32, 2.º de 12 às 17 h. Tel. 52-5007. Corretor resp. M. Guerra. CRECI 4.

ALUGA-SE parte isolada de sala bem. mobiliada, tel., ar condicionado, etc. A única pessoa. Ideal p/advogado ou rep. comercial. Rua México, 111, s/1 707.

A. JARDIM IMÓVEIS — Aluga no EDIFÍCIO PRESIDENTE KENNEDY, na Av. Presidente Vargas, 633, salas juntas ou separadas, grupos e sobrelojas — 1a. locação. Tratar no mesmo prédio nas s/ 201/2 — tel. 23-9437 — CRECI J-272.

ALUGA-SE sala, Edifício Odeon, Cinelandia. Banheiro, c/ tel. Tratar 2a. feira. Dr. Barbosa. Tel. 52-7598.

CENTRO — Aluga-se sobrado e loja gde., 30m de comprimento e 6m de largura. Tel. 52-9025, Sr. Mendes.

CENTRO — Aluga-se a sala 2 211, c/ telefone do Ed. LISBOA, na Av. Pres. Vargas, 590 — tratar em A. JARDIM IMÓVEIS, na Av. Pres. Vargas, 633, s/ 201/ 2, tel. 23-9437 — CRECI J-272.

CENTRO — Aluga-se a s/ 512, c/ telefone, mobiliada do Edifício LISBOA, na Av. Pres. Vargas, 590 — NCr$ 350,00. Tratar em A. JARDIM IMÓVEIS, na Av. Pres. Vargas, 633, s/ 201/ 2. Tel. 23-9437. CRECI J-272.

CENTRO — Ed. Kennedy, Av. Pres. Vargas, 633, alugo ótima sala de frente, 12º pav., 1202, c/banh. privativo. Trat., tel., 56-4500.

CENTRO — Aluga-se na Rua Santa Luzia, 799. Grupo 704. Tratar Av. Erasmo Braga, 255 12.º andar, Tels. 22-8027 e 32-7450. — CRECI 1 280.

CENTRO — Aluga-se sala c/ou s/móveis, frente 225,00. Pres. Vargas, 1 146 — s/1 009. Tel. 45-7628 — JURANDIR.

CENTRO — Ed. Lisboa — Av. Pres. Vargas 590 — Alugo sala, 2,114 com banh. priv. chuv. elet. Aluguel 1º ano NCr$ 260,00 — Tratar. Rua das Marrecas 40 — sala 705 — Tel. 52-5481 — CRECI 794.

CENTRO — Consultório dentário. Alugo vaga 2a. 4a. e 6a. dia todo, NCr$ 300,00, Rua Evaristo da Veiga, 16 — grupo 1 305. Tratar Rua das Marrecas 40 — sala 705. Tel. 52-5481 — CRECI 794.

CENTRO — Aluga-se ótima sala 932, da R. Senador Dantas, 117, junto elevadores, frente Av. Chile, 300,00. Tel. 34-5790.

CONJUNTO de salas com 110,00, c/tel, aparelhos de ar refrigerado, para pessoa exigente. Rua dos Andradas, 96- 12º — 1 201. Chave com o Sr. José na portaria.

CENTRO — Alugo para escritórios de grande emprêsa, andar inteiro, com 350m2, linda vista, fôrça ligada. Alcindo Guanabara, 21, 17º andar. Chaves com o porteiro. Tratar com o Guilherme, apartir de 13 horas pelo telefone 52-4413.

CENTRO — Consultório Médico. Alugo, equipado e com clientela. Rua Marcílio Dias, 20/704 (atrás do Min. da Guerra). 28-3206.

CENTRO — Aluga-se sala 1 612, Ed. P. Kennedy, Av. P. Vargas, 633. Chaves na portaria c/Pereira. Tratar R. da Conceição, 105, s/506, c/Araújo.

CINELANDIA — Senador Dantas, alugo salas para escrt. ou resid., sem fiador, depósito de 1 mês (150, 180, 220, 260, 300, 400). Inf. hoje 43-3413 — 22-4774. Tratar 2a.-feira, R. Carioca, 6, 4.º and.

CONJUNTO de salas. Passa-se com telefone à Praça Floriano, 19 s/ 87, Cinelândia. Tratar 57-6880 com Mme. Sônia.

CENTRO — Aluga-se fin. comercial apto. 803. R. Luís Camões, sala, qts. separados, linda vista. NCr$ 350,00.

DEPÓSITO, ESCRITÓRIO — Passa-se aluguel antigo, 50x4m, centro, estacionamento privativo, instalações modernas, p/preço exclusivo das instalações. Tel. 23-5736, c/Geraldo.

ESCRITÓRIO — Vaga no centro, mobiliado, fone e garôto p/ atender. Inf. tel. 43-7925.

ESCRITÓRIO Cinelândia com tel.: Passo contrato, saleta, salão, banheiro, móveis, tapêtes, cortinas, etc. Aluguel 100,00. Praça Floriano, 19 s/ 73. Ver todos os dias das 9 às 12 e 13 às 17 hs.

ESCRITÓRIO — Aluga-se ótima sala, banheiro próprio, sinteco, móveis telefone melhor ponto Cinelândia, R. Senador Dantas, 3, esquina Rua Passeio, 5.º andar. Tratar Souza.

ESCRITÓRIO — Alugo ap. 504, de frente do Ed. Itu, Av. 13 de Maio, 47. Tratar na CIPA, México, 41.

GRANDE LOJA e sobrado Centro — Com aproximadamente 400 m2, passa-se junto ao Mercado das Flores. Informações pelo tel. 58-5216.

LOJA com sobreloja — Passa-se, Aluguel barato esq. de Almirante Barroso. Tel. 52-7186 e 32-9461. Tratar a partir da 2a.-feira.

LOJA CENTRO, c/ escr. e tel., passo contrato, tratar tels. 22-8310 — 22-2693.

LOCAÇÃO COMERCIAL — Alugamos Largo S. Francisco, 26, ap., 1403. Ed. Patriarca. Chaves porteiro. Tratar, Triunião, 43-5618. Alfandega, 108, térreo.

LOJA CENTRAL, no melhor ponto, quase esq. 7 Setembro, transp. contr. 5 anos, cêrca 60m2, aluguel convidativo — LANDI (CRECI — 351)., Tel.: 22-0931.

LOJA — Alugo no centro. Ver R. Marrecas, 25. Tratar Av. Rio Branco, 156, s/1 327. Tel. 32-7959.

LOJINHA c/12m2, contrato 5 anos, aluguel NCr$ 200. Passa-se c/instalações c/jirau, cofre, etc. por NCr$ 3.000 Ver Rua da Conceição, 146. Tel. 23-2967 — Paulino.

LOJA — Passo o contrato, mede 6x5, qualquer ramo, na Rua da Alfandega 172 loja 3. Ver e tratar no local. Tel.: 43-5306 — Isaac, 2a-feira.

LOJA — com sobreloja e subsolo transfere-se o contrato de uma, na Avenida Mem de Sá, tratar pelos Tels. 42-6289 e 42-5656.

LOJA — 110m2. Passa-se contrato nôvo, de 5 anos, de esquina, serve p/ qualquer ramo de negócio. Sr. Augusto. Rua 20 de Abril, 36 — Centro.

MEIO ANDAR — Alugo p/grandes Cias., 7 salas c/35m2 cada, sendo 4 de frente, 1a. locação, sito Av. Pres. Vargas, 962, 9º and. Tôdas com banh. privativo. P/ver marcar hora. Tel. 56-5723 e 56-7714. Base 15 salários mínimos.

Clubes

MONTE LIBANO — O Departamento Infanto-Juvenil anunciou a seguinte programação para êste mês: dia 16, às 17 horas — **Festival Tom e Jerry**; dia 23, às 17 horas — Desenhos Animados; dia 30, às 17 horas — O grupo de Teatro Infantil apresenta a peça de autoria de Carvalhinho **Reinado da Alegria**, com sete personagens, destacando-se vários artistas da TV Globo.

GRÊMIO RECREATIVO DE RAMOS — Programação para hoje: Grande Gincana Infantil, prêmios, brincadeiras e surprêsas, às 8 horas, diretamente da Rua João Silva. Noite Portuguêsa — Danças típicas executadas por diversas casas portuguêsas, às 20 horas. No dia 10, às 21 horas, coquetel comemorativo do 13.º aniversário do clube.

BANDA PORTUGAL — Está em pleno funcionamento a Cervejaria da Banda Portugal, na Rua do Riachuelo n.º 242.

ASSOCIAÇÃO MACROBIÓTICA — (Rua do Resende n.º 21, ap. 209) — Almôço (11h30m às 14h30m) e jantar (17h30m às 19h30m) diàriamente.

JACAREPAGUA' TÊNIS CLUBE — No dia 29 de março, desfile de fantasias premiadas do carnaval. Comparecerão as vencedoras dos bailes do Municipal, Hotel Quitandinha e Monte Líbano.

CLUBE DOS SUBOFICIAIS E SARGENTOS DA AERONÁUTICA — Avenida Ernâni Cardoso n.º 183 — **Serestas** — Tôdas as sextas-feiras. **Restaurante** — Horário (provisório): das 18 às 22 horas, nos dias úteis. Domingos desde 12 horas.

O boletim mensal de seu clube deve ser enviado à Seção Clubes, do Departamento de Classificados do JORNAL DO BRASIL, na Avenida Rio Branco n.º 110, sobreloja.

Falecimentos/Missas

MANUEL L. ARAUJO — Missa de mês, hoje, às 8h30m, na Irmandade de N. S. do Têrço e Senhor dos Passos. (Rua Senhor dos Passos, 140).

NAZINHA DE ARAUJO VASCONCELOS — Missa de 30º dia, amanhã, dia 10, às 11h30m, na igreja de N. Sra. da Candelária.

ALINE CORREIA DA SILVA PEREIRA — Missa de mês, amanhã, dia 10, às 10h30m, na igreja de São Paulo Apóstolo. (Rua Barão de Ipanema).

JOANA FELIPE AJARA — Missa de mês, amanhã, dia 10, às 10 horas na igreja de Nossa Senhora do Líbano. (Rua Conde de Bonfim n.º 638).

LUISA DE SA' ROCHA MAIA — Missa de 7.º dia, amanhã, dia 10, às 11 horas, na catedral Metropolitana. A Sra. Luisa Rocha Maia era mãe do Sr. Custódio de Sá Rocha Maia, do Sr. Urbano de Sá Rocha Maia, do General Eurico de Sá Rocha Maia, do Sr. Mariano de Sá da Rocha Maia, da Sra. Idalina da Rocha Maia, do coronel-aviador Luís de Sá Rocha Maia e do coronel Augusto César de Sá da Rocha Maia.

MARLI GUIMARÃES FRÓIS PEIXOTO — Missa de 7.º dia, amanhã, dia 10, às 9 horas, no altar-mor da igreja da Candelária.

MARIA BRÁS RIBEIRO MARTINS — Missa de 7.º dia, amanhã, dia 10, às 10 horas, na igreja de N. Sra. da Conceição e Boa Morte. (Rua do Rosário, esquina da Av. Rio Branco).

LAURA ALVES IMBASSAI — (Isaurinha) — Missa de 7.º dia, amanhã, dia 10, às 11h30m, na igreja de N. S. da Conceição e Boa Morte. (Rua do Rosário, esq. da Av. Rio Branco). A Sra. Isaura Imbassai era viúva do General Augusto Imbassai e mãe do Sr. Henrique Alves Imbassai.

MARGARIDA MATARAZZO — Missa de 7.º dia, 10, às 9h30m, na igreja de São Paulo Apóstolo. (Rua Barão de Ipanema — Copacabana). A Sra. Margarida Matarazzo era viúva do Dr. Fraccaroli.

co.

JOSE' PIRES COELHO — Missa de 10 anos, amanhã, dia 10, às 9h30m, na igreja do Imaculado Coração de Maria. (Méier) O Sr. José Pires Coelho era casado com a Sr. Maria Lopes Pires Coelho e diretor da firma Pires Coelho Representações e Cerealista Ltda.

ANA PEREIRA DA ROCHA E SILVA — Missa de 7.º dia, amanhã, dia 10, às 8h30m, na igreja da Candelária.

MARIA RIBEIRO VELHO — (Micas) — Missa de mês, amanhã, dia 10, às 10h30m, no altar-mor da igreja N. Sra. da Boa Morte. (Rua do Rosário, esquina da Av. Rio Branco).

ENGENHEIRO ROSALDO G. DE MELO LEITÃO — Missa de 6.º mês têrça, dia 11, às 9 horas, na igreja de N. Sra. Mãe dos Homens. (Rua da Alfândega n.º 54). O Dr. Rosaldo Leitão era casado com a Sra. Neusa U. de Melo Leitão e pai de Vera Melo Leitão.

ENGENHEIRO ROBERTO MEIRA — Missa de 7.º dia, têrça-feira, dia 11, às 11 horas, na igreja de N. S. do Carmo. (Rua Primeiro de Março)

LINDOLFO MOREIRA DE CASTRO — (Dodô) — Missa de 7.º dia, quarta-feira, dia 12, às 9h 30m, na Basílica de N. S. Auxiliadora. (Santa Rosa — Niterói).

CUSTÓDIA RODRIGUES FERREIRA — Seu filho, Manuel Ferreira Neto, comunica seu falecimento e agradece a todos que compareceram a seu sepultamento.

HERBERT JOSE' FERNANDES PORTELADA — Foi sepultado ontem no cemitério São João Batista. O Sr. Herbert Portelada era gerente do Banco do Estado do Maranhão, Agência Guanabara.

ROBERTO PALAVET MAIA — Foi sepultado ontem no cemitério São Francisco Xavier.

Notícias de falecimento e missas fúnebres devem ser enviadas ao Departamento de Classificados do JORNAL DO BRASIL — Avenida Rio Branco, 110, — sobreloja.

Construção

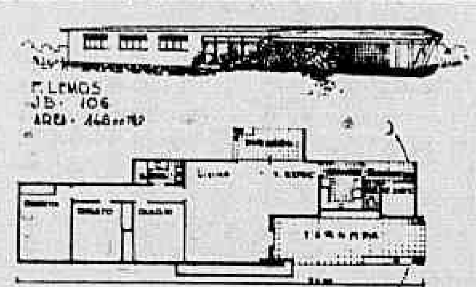

Quando o arquiteto projeta uma residência seja ela de pequena ou grande área de construção leva sempre em consideração vários fatôres para conseguir dentro de uma área limitada, muitas vêzes, dar um confôrto e valorização de capital compatível ao empregado.

Êstes fatôres são entre outros os seguintes:

POSICAO DO SOL NASCENTE — As janelas dos quartos deverão sempre estar voltadas para esta posição, a não ser em casos de proximidade de morros quando então o sol não dá para penetrar na parte da manhã. Neste caso o arquiteto orientará as janelas para o poente.

VISTA PANORÂMICA — Principalmente na casa de veraneio a vista panorâmica torna-se um fator de alta importância para um perfeito descanso, assim as janelas das salas devem, sempre descortinar uma vista ou mesmo uma árvore, pedra, etc., provocando assim um constante contato com a natureza.

PROPORÇÃO E ESTÉTICA — Dois fatôres que automàticamente trazem valorização do capital empregado na construção de uma casa e, sem dúvida, só o poderá ser dado, quando o projeto fôr estudado e executado por um arquiteto. Sem proporção e estética a casa não tornar-se-á convidativa.

MODO DE VIDA — Embora não pareça a primeira vista o modo de vida dos proprietários de uma residência tem que refletir na mesma, pois, dependendo de seus proprietários recebem ou não muitas visitas ou se possuem uma família numerosa que sempre os visitam, terá que ser estudado um perfeito funcionamento da copa; cozinha, salas, áreas de estar, etc., mesmo que os moradores pròpriamente dito sejam apenas duas, três ou quatro pessoas.

FUNCIONABILIDADE — Tôdas as peças de uma residência devem ter sua funcionabilidade perfeita, para podermos assim, usufruirmos de comodidade em tôdas as peças.

MATERIAIS EMPREGADOS — Com êste fator dado por um projeto executado por um arquiteto podemos ter a certeza de conseguirmos economia na construção, pois êle está plenamente capacitado e a par de tôdas as novidades dos materiais de construção, sabendo também empregá-lo com perfeita funcionabilidade. Como exemplo podemos citar:

PLASTICOS — Hoje encontramos materiais de revestimento de parede em plástico, com uma grande variedade não só de côres como também de padrões (Vulcatex Mural).

LOUÇAS E METAIS — Neste setor encontramos a Celite com a maior variedade de côres e modelos para as peças de banheiro e bacias de pias de cozinha, e uma maior variedade, ainda, encontramos os metais para guarnecê-las (Deca, Celite em metal ou louça; Oriente, etc.).

CIMENTO AMIANTO — Com a modernização e o advento de novas técnicas de fabricação os produtos de cimento amianto são empregados em tôdas as faces da construção de uma casa ou prédio de apartamentos, tais como: tubulações, caixas dágua e gordura, telhas de vários tipos e feitios, peitoris, soleiras, tanques, etc., seus fabricantes entre outros destacamos a Acrolite, Eternit, Brasilit.

FERRAGENS — Neste setor encontramos entre outras a tradicional La Fonte e a Brasil, com os mais variados tipos para as mais variadas funções.

COMPLEMENTOS — Em nossos dias também encontramos várias fábricas que, correlatamente, trabalham para o confôrto dos proprietários da sua casa própria, exemplo típico, encontramos na eletrônica os aparelhos distribuídos pela Frota — Com. Imp. Exp. e vendidos pela Mar Com. Rep. tais como o Magic Fone e os aparelhos de música em FM sem fio.

Complementando todos os itens acima mencionados e um perfeito projeto do arquiteto, encontramos o financiamento da casa própria, através de um dos agentes do Banco Nacional de Habitação (Caixas Econômicas, Morado, Cofrelar, Crefisul, etc.). e no qual você com um pequeno capital pagará sua casa como um aluguel e durante 10 a 20 anos.

Como modêlo de hoje publicamos o de referência JB-106 para um terreno que tenha mais frente que fundos.

Assim sendo lançaremos tôdas as peças de frente perfazendo uma área de construção de 148 metros quadrados constando de — varanda, living, sala de refeições, três quartos, banheiro, cozinha, dependências de empregada e área de serviço com tanque.

A posição do sol nascente neste caso é frontal, ou seja o sol nasce na frente do terreno e põem-se aos fundos. As duas varandas dão a vantagem de se ter sempre uma delas em sombra para se estar em bate-papo com amigos.

Sua fachada é de um estilo moderno misturado com o rústico pois temos o emprêgo de madeira roliça, pedra e azulejo colonial. O restante da casa será todo em caiação. O piso das varandas serão em tijolão de barro.

Uma jardineira com flôres dá uma complementação e colorido junto a janela **living**.

Caso seja do interêsse dos leitores maiores informações a respeito dos assuntos tratados nesta coluna ou mesmo construção, reformas, instalações comerciais, financiamentos para construção ou simplesmente a aquisição das plantas de construção dos modelos publicados ou modelos especiais, dirija-se a F. I. LEMOS & CIA. LTDA., Avenida 13 de Maio, 23, grupo 2 139. Telefone 52-7831 — GB.

BOLSA DE MATERIAIS

Relação dos preços médios dos materiais de construção na praça da Guanabara coletados até 7-3-69 pelo **Boletim de Custos**:

	NCr$
Cimento (sc)	7,50
Arame	0,95
Cal hidratada	0,15
Saibro m3	10,00
Areia m3	15,00
Ferro trabalhado CA-50-B (kg)	1,11
Aquecedor de gás de rua (um)	380,00
Azulejo de côr 15 x 15 (m2)	14,04
Pedra britada 1 e 2 (m3)	19,30
Bidê branco de três furos (um)	42,20
Banheiro branca 4 1/2" (uma)	155,60
Exaustor doméstico Standart (um)	145,00
Fogão de três bôcas de gás de rua (um)	110,00
Pia esmaltada para cozinha n.º 1 (uma)	21,70
Torneiras amarelas de 1/2" (uma)	4,70
Chapas de fibrocimento 6mm (m2)	7,81
Cola para tacos (gl)	12,30
Portas lisas internas em cedro (m2)	24,50
Portinholas para pia 50 x 60 (uma)	8,00
Janelas de correr 150 x 150 (uma)	75,00
Basculantes de ferro (m2)	40,65
Fechadura tipo gorge para portas internas (uma)	11,66
Dobradiça FG 1/2" (uma)	1,40
Impermeabilizantes de pega normal	0,64
Cerâmica retangular ou hexagonal (m2)	8,09
Ladrilho hidráulico de duas côres (m2)	7,50
Tábuas 12 x 1 terceira (m)	1,88
Rodapé 2,5 x 5 (m)	0,60
Pernas 3" x 3, terceira (m)	1,45
Chapas plásticas (m2)	21,00
Peitoril de mármore branco nacional 2 x 15	12,00
Fio plástico n.º 10 (um)	0,74
Caixa de derivação 4 x 4 2 OR (pç)	0,66
Tubo eletroduto rígido PVC 3/4 (m)	0,50
Fusível de rôlha fixo 6 a 30-A (um)	0,35
Globo esférico para iluminação 10 x 15 (um)	3,50
Manilha de barro de 4" (uma)	2,20
Tubo galvanizado sem costura 3/4 (kg)	1,57
Tinta a óleo de uso geral (gl) 1/4	20,80
Gêsso crê (kg)	0,75

OTIMA LOJA — Aluga-se perto do Centro c/ 120m2 ver na Rua Mais de Lacerda 272.

PASSAM-SE três salas junto com telefone, na Rua da Alfândega, 284, sob. salas, 7, 8, e 9. Tratar pelo telefone 43-8472 ou no endereço acima. Negócio a fazer com conhecimento do proprietário do prédio.

PÇA. TIRADENTES — Alugo parte de uma sala de 24m2. Rua da Constituição, 10, 29. Ernesto.

PRAÇA MAUA — Alugo grupo de 3 salas, 802, 804, 806, no Ed. Clarissac, na Av. Venezuela, 27. Chaves e detalhes Sac. Cabral, 150. Ilídio, tel. 43-8473.

RUA MIGUEL COUTO, esq. c/ R. do Acre, alugo sala dupla, c/banh. e kit., de frente, 1a. loc., chaves c/port. Antero. Tratar tel. 23-0459.

RUA MARRECAS, 25. Alugo grupo de salas. Tratar Av. Rio Branco, 156/1 327. Tel. 52-7959.

SALA P/ AULA, grande e espaçosa, sala de frente. Somente no horário da noite. Rua Gonçalves Dias, 75, 2.º andar.

SALA alugo no edifício Lisboa, esquina de Uruguaiana, and. alto. Tratar pelo tel. 22-2466. CRECI 1 310

SALA — Alugo à Av. P. Vargas, frente, and. alto, banh. 30m2. 250 mais taxas. Tr. 57-1225, à noite.

SALA — Av. P. Vargas, 1 146, gr. 510. Aluga-se parte c/ tel. etc Tratar das 15 às 17 horas. Tel. 43-7532.

SALA — Rosário de frente, próx. Merc. Flôres. 170,00. Tratar Rosário, 173, 19. Of. rádio.

SALA — Para boutique ou outro ramo, com instalações, tôda em aço, 6 000,00 contrato e iniciar. Rua Buenos Aires, 130, 1.º s/4 em frente ao Merc. das Flôres, ver 12 às 17 horas.

SALA, c/kit., na Cinelândia. Aluga-se ou vende-se, tels. 52-1055 e 22-4037.

ZONA SUL

ALUGA-SE a loja C da Avenida Princesa Isabel n. 254, em 1a. locação. Tratar com Dr. Luís Marcelo ou Carlos Eduardo, na Rua São Bento n. 13 — 2.º andar, tel. 23-2642.

AV. N. S. COPACABANA — Pôsto 3 — Alugo salão, coz., banh., comércio, edifício misto. Telefone 57-9185.

ALUGA-SE — Rua Barata Ribeiro nº 418, Loja nº 103. Tratar no local.

ALUGO sala 619, centro comercial de Copacabana, frente Av. Copacabana. Tratar: 52-4588 com Huna.

BOTAFOGO — Cinema Veneza — Aluga-se loja externa n. 25-C, 27 mts. quartr. com sobreloja. Tel. 27-6701, Sr. José.

BOTAFOGO — Loja — Edifício Veneza — Alugam-se as 3 últimas lojas. Ver no local e tratar tel. 22-6024, Sr. Sousa.

COPACABANA — Alugo sobreloja c/120m2. Na Av. N. S. de Copacabana, 728, c/ban. privativo, telefone, interfones, ar condicionado, atapetada, mobiliada e ricamente decorada. Aluguel barato sem luvas. Vale a pena ver. Ver 2a. ou 3a. feiras, de 10 às 12 horas ou marcar visitas pelo tel., 56-4825 ou 29-7894.

COPACABANA — Sala comercial, aluga-se atapetada, ar condicionado, cortinas. Tratar Figueiredo Magalhães, 286, s/314. Tel. 37-9732.

COPACABANA — Alugam-se lojas 1a. locação na Rua Barata Ribeiro, 651-A. Tratar pelo telefone. 37-5267.

COPACABANA — Aluga consultório dentário, bem equipado, ar condicionado, telefone (hora 8-12) — Inf. 47-2212, 9 às 12 horas.

COPACABANA — Alugo aps. para escrit. ou resid., sem fiador, depósito de 1 mês (200, 250, 280, 300, 400, 500). Inf. hoje 43-3413 — 22-4774. Tratar 2a.-feira Rua da Carioca, 6 4.º andar.

COPACABANA — Casa, aluga-se para fins comerciais com grande área externa. Rua Toneleros. Tratar 37-4649.

JARDIM BOTANICO — Alugo ap., térreo p/com., consult., escrit. ou resid., à Rua Prof. Saldanha, 75, esq. da R. Jardim Botânico. Const. de sala, 3 qts., banh., coz., área c/tanq., dep. empregada, área privat. e garagem. Aluguel, 800,00. Ver no local e tratar à Rua, Júlio de Castilhos, 25, ap., 1202. Tels., 47-5885 e 47-1841.

JARDIM BOTANICO — Alugo, fim comer. sobrado 3 qts. 1 sl. e deps. chave R. J. Botânico 63, terraço, tel.: 42-4804 (C. 1 165)

LOJA . Passa-se Copacabana para comércio luxo: Agência Viagem, Turismo, Casa Bancária, Decoração, Antiguidades. Tratar, Dr. Manuel, 22-1358.

LOJINHA — Rua do Catete, 180, porta de rua e sala no [illegible] da escada. Passo à/v., 7 000. Oreste — 22-5449.

LOJA Leblon 33 m2 — Passe facilitada. Ver Dias Ferreira, 668-C.

LOJA — Copacabana, pôsto 5 1/2, passo contrato, 32m2, mias 16m2 de sobreloja, com finíssimas instalações. Aluguel 600,00 fixos, Av. Copacabana, 1 085, loja 1, tel. 56-4307.

ZONA NORTE

ALUGA-SE 4 salas juntas ou separadas na R. Lucídio Lago, 136. Chaves c/zelador, sr. Jesus. Tratar tel. 30-1104 e 30-6213.

ALUGO NCr$ 80,00 mais encargos, box 59 à R. Ten. Pimentel, 140 — Olaria. Tel. 34-0794. Romalho, C/5 anos sem luvas.

ALUGA-SE grande loja, Rua Maria e Barros, 60-B, ótimo ponto, contrato 5 anos c/ direito a mais 5. Ver c/ porteiro. Tratar p/telefone: 36-6040, Dr. Nélson.

ALUGA-SE salão para Centro Espírita a um co-irmão. Tratar na Rua Teodoro da Silva nº 597 — Vila Isabel.

ALUGO 2 lojas e 1 ap., Olaria. Rua João Rêgo, esq. Evangelina, 61, trat. Garcez 25-3198.

ATENÇÃO — Penha, apartamento comercial ou escritório, 4 salas com telefone. Rua Plínio de Oliveira, 62 202. Base 500. Tratar D. Therezinha — 25-2462.

ALFAIATE — Aluga-se uma vaga para trabalhar calceiro ou oficial de paletós. Rua Van Erven, 70. Catumbi.

ALUGA-SE 1 sala de frente c/ direito a 1 sala de espera. Rua Gal. José Cristino, 26, sob. Chaves 26 fdos., ap. 102. S. Cristóvão.

COELHO NETO — Alugamos a sala 206 à Av. dos Italianos, 1434, c/ banheiro e hall. Chaves c/ zelador. Tratar à Av. Erasmo Braga, 255-A. Tel. 31-0190.

DEL CASTILHO — Alugam-se salas na Av. Suburbana 3 202 — salas 201, 205. Tratar na Rua Nicarágua 370, sala 302. Tel.: ... 30-0516 — Penha.

ENGENHO NOVO — Aluga-se uma linda loja para indústria e comércio com jirau e três banheiros, aluguel 390,00, Rua do Engenho Nôvo, 475, tel. 23-3000 ou 61-4477.

GRAJAU — Aluga-se sobreloja, à Rua: Barão de Mesquita, 950, Praça Verdun, 1a. locação. Ótimo ponto comercial. Chaves com Sr. Lourival, na portaria. Tratar Avenida Pres. Vargas, 482 — 6.º, tel. 23-4550. ADM. IMPERIAL LTDA.

LOJA VAZIA com 90 m2 — Alugo ou vendo, Rua Bonfim, 386 — São Cristovão. Tratar Rua Escobar, 91, Sr. José.

LOJA — Passo Av. Brás de Pina, 841. Aluguel NCr$ 25,00, contrato 5 anos, preço NCr$ 250,00 à vista ou a combinar. Tratar Rua Gonçalves dos Santos, 10, ap. 202.

LOJA — Passo contrato nôvo, ver Rua Goiás, 656-A, Piedade. Aluguel 70,00, hoje e amanhã.

LOJA a 20 metros da Avenida 28 Setembro, ótima para borracheiro etc. Alugo na Rua Silva Pinto, 72, chaves no 70.

LOJA GRANDE — Aluga-se, rua que pode estacionar carros, próxima ao centro Estácio. Mais inf. 32-3138.

LOJA — Passo contrato de 5 anos, tem telefone, medindo 5 x 24. Carimundo de Melo, 386 — Piedade.

LOJA — Aluga-se c/120m2, Rua Barão de Mesquita, 1 021-A. Verdum, fone. 58-4758.

LOJA com 26m2, c/ luz e força ligadas. R. Ministro Moreira de Abreu, 404-4B. Chaves ao lado. Tel. 28-2585 — Olaria.

MADUREIRA — Aluga-se ótimas salas comerciais em excelente ponto comercial com lavatório e banheiro individual em 1a. locação. Avenida Edgard Romero, 236, (frente ao mercado). Chaves com Sr. Fernando na portaria. Tratar Avenida Pres. Vargas, 482 — 6.º — Tel. 23-4550. ADM. IMPERIAL LTDA.

MEIER — Alugo 3 salas, frente, indep., alug. NCr$ 140,00 cada uma. Ver R. Dias da Cruz, 69 s311. ADELCASTRO IMÓVEIS.

PASSA-SE uma loja pequena, entrada 5 000,00, o restante a combinar. Tratar tel. 48-4489. São Cristóvão.

PASSO CONTRATO de uma loja grande, própria para qualquer negócio. Rua Conde de Agrolongo, 870, Penha. Tratar Rua Montevidéu, 1 297.

PREDIO — Av. Brasil, com 2 lojas (450 m2) e 2 aps. superiores, transp. contr. 5 anos, tudo vazio, aluguel total NCr$ 500,00 — Tratar c/ Landi. (CRECI 301) — Av. 13 de Maio, 47, gr. 2 113. Telefone 22-0931.

PENHA — Aluga-se a sala 305 da Rua Nicarágua 370. Tratar na Rua Nicarágua 370, sala 302, com o Sr. Sílvio. Tel.: 30-0516.

PILARES — Aluga-se loja na Rua José Feivre nº 40-C. Chaves na Rua Álvaro de Miranda nº 199-A.

PASSA-SE uma loja na Rua Cardoso de Morais, 232-A, em Bonsucesso. Aluguel NCr$ 80,00. Tratar no local.

SALAS para escrit. ou resid. (Méier, Madureira, Cascadura), sem fiador, depósito de 1 mês, (100, 140, 160, 180, 200, 250, 300). Inf. hoje 43-3413 — 22-4774. Tratar 2a.-feira R. Carioca, 6-4º and.

SÃO CRISTOVÃO — Passa-se instalações de escritório comercial com depósito, em sobrado taqueado com 220m2, com sinteco, contendo prateleiras, talha elétrica para até 500 Kg., telefone, etc. Aluguel de 4 salários mínimos. Contrato de 5 anos. Ver e tratar na Rua São Cristóvão nº 1 021. OTIMO PARA INDUSTRIA.

SALÃO — Aluga-se de fundos com 67 m2. Ver e tratar à Av. Brás de Pina, 238 sob.

VAGA escritório — Aluga-se em frente à Estação do Méier, todo mobiliado. Inf. 43-7925. CRECI 1 548 — Vanderlei.

IMÓVEIS DIVERSOS

ALUGA-SE apartamento para temporada em Caxambu, mobiliado, geladeira. Fone: 45-5303.

BARRA GUARATIBA — Aluga-se casa mobiliada, 3 quartos, 1 sala, banheiro, cozinha, 2 varandas, centro terreno, na praia, estrada Barra Guaratiba, 978. Chaves no local, com D. Jacy. Informações, 27-3257.

CABO FRIO — De 10/3 a 9/4, alugo ap. mobil., sala, qt. sep., celad., TV. Junto praia. NCr$ 360 Tel. 38-3142.

CABO FRIO — Semana Santa ou temporada. Alugam-se casas c/ 2 e 1 qt. sl. etc. J. praia. Tel.: 38-3240.

SÃO LOURENÇO — Alugo ap. mobiliado próximo ao Parque para temporada. Tel.: 61-9709.

Loja — Centro

Transfere-se com contrato nôvo, prazo 5 anos. Localizada em rua transversal à Marechal Floriano (próximo ao Itamarati). Tratar à Rua Senador Pompeu, 59, com o Dr. Pepe.

Praça da Bandeira

SÃO CRISTÓVÃO

Armazém — 1 300m2

Servindo para Trapiche, Depósito ou qualquer indústria. Aluga-se Rua Antunes Maciel, 131.

Tratar c/ proprietário no n.º 93. Tel. 48-5630 e 48-6678.

S. loja de decoração

Passa-se, especializada em tecidos para cortinas, forração de tapetes, persianas, etc. Boa localização no Pôsto 4. Instalação aprimorada. Assistência Técnica e orientação por 30 dias. Tel. 36-5049, Jayme. Só para marcar entrevista.

SERVIÇOS PROFISSIONAIS DIVERSOS

ARGUS DETECTIVES LTDA. — Especializada em informações, investigações e vigilâncias. Rua Senador Dantas, 117, s/ 217. Telefone 42-1206.

ARMARIOS EMBUTIDOS — Móveis em vime, cipó, ferro ou jacarandá. Papel de parede importado. Telefone para 36-2351 e nosso decorador o visitará sem nenhum compromisso.

ALVARAS em 48 hs., início, alteração, para atividades diversas. Pagamento parcelado. R. Miguel Couto, 27, sl. 705. 52-4541.

ALGUEL LHE DEVE? Cobramos com rapidez duplicatas, vales, tudo que represente valor. Consultoria Jurídica, contratos, assessoria, imprensa. Uruguaiana, 86, s/115.

APLICAM-SE — Azulejos, tacos, cerâmicas, reformas de aps. em geral, orçamentos sem compromisso. Tel. 57-9729. Luís.

ACEITO cópias para datilografar, c/ perfeição, rapidez e correção de português. Tel. 27-6670.

AGORA EM IPANEMA E MADUREIRA — KLYSTRON LTDA. — Refrigeração e eletrônica — Consertamos, pintamos, instalamos ar condicionado, antenas, TV, (à válvula e transistorizadas — Sony). Geladeiras, máq. de lavar, todas as marcas nacionais e importadas. Trocamos tubo de TV — Facilitamos pagamento. R. Visc. de Pirajá, 452, subsolo, lj. 1(no prédio dos correios). Tels. 47-7610 e 27-0939. 2) R. Carvalho de Sousa, 262 — 1.º andar, tel. 90-3550.(a domicílio ou mandamos apanhar e entregar na casa do cliente, orçamentos sem compromisso).

ADVOGADOS E CONTADORES — Cobranças em geral. Impôsto de renda, contrato e registro de firmas comerciais, revisão de balanços. Pagamentos de impostos, seguros, serviços junto às repartições públicas. escrituras, assistência jurídica, administração de imóveis em geral. Catete, 215/604. Tel. 25-9907.

ATENÇÃO — Reforma e construção em geral, pinturas e faz-se projeto, muros e calçadas, serviço de marmorite em geral. Fornecemos material de construção — Rua Cardoso Quintão n. 761 — Bairro Tomás Coelho — Telefone 49-2691.

CORRESPONDENTE em inglês — Aceita serviços avulsos C. P. 3 136 — ZC-00 — GB.

CONSTRUIMOS, reformamos casas e apartamentos e facilitamos o pagamento. Av. Pres. Vargas, 529, sala 1108. Tels. 23-3537 e 23-6102 — Sr. Antônio.

CONTADORES E ADVOGADO — Fazemos declaração do Impôsto de Renda, pessoa física. Av. Rio Branco, 156 — 29.º andar — gr. 2933. Tels. 22-9673 e 22-9246.

CONTADOR — Escritório idôneo aceita organização de firmas, contabilidade e assentos fiscais, inclusive impôsto de renda. Av. Rio Branco 135 s/ 911. Telefone 52-2442.

DETETIVE FERREIRA — Casos particulares, investigações, paradeiro, flagrantes, vida pregressa, etc. Sigilo absoluto. Tel. 31-1611 — Centro.

DESENHO de parede, material importado. Técnicos especializados farão seu orçamento, sugestões sem compromisso. Tel. 32-8540.

DECLARAÇÃO DE RENDA — Fazemos por apenas NCr$ 20,00. Tudo em Contabilidade e serviços de despachante. EVEREST. Rua Miguel Couto, 111, s/ 1 — 2.º and.

DACTILOGRAFA — Aceito serviço avulso. Preço por fôlha, tel. 96-1077 — CETEL.

DATILOGRAFIA — Aceito trabalhos de cópia e alunos, inclusive para treinar. Telefone 61-6128.

EMPALHADOR — Empalha-se com rapidez e perfeição. Preço módicos. Tratar Rua Pedro Américo 251. Fone 25-6477 — Abel.

ESTOFADOS — Colchões, reformam-se e modificam-se colchões de molas p/ ortopédico, fazemos capas para móveis. Chamar .... 42-9392 — Alcides.

FLORES — Arranjos modernos, tenho prontos e aceito encomenda, também flôres grandes tipo girassol. Tel. 27-8135.

FIRMA EMPREITEIRA de construções em geral e reformas. Tel. 32-5952. Sr. José Aniceto Dias.

FAÇO tradução de obras em francês (literatura, arte, ensaios), para Editoras ou particulares. 46-5058.

FAZ-SE reforma de ap. serviços gerais: bombeiro, ladrilheiro, pintura, etc. Telefone 32-1770. Chamar Sr. Dias. Recado para o Sr. Resende.

IPANEMA — Urgente — Temos clientes p/ terreno de qualquer área nesta zona. Inf. MAS IMÓVEIS LTDA. Av. Nilo Peçanha, 12, s/ 922/26. Tel. 52-1403 e 52-0959. CRECI J-329

IMPOSTO de Renda — Física e Jurídica, escrita atrasada. R. Dias da Cruz, 127 s/ 501. Tel. 29-7021.

IMPOSTO DE RENDA — "Declaração de Pessoa Física". Preenchimento por Contador especializado — Sigilo absoluto. Tratar Dr. Edno — Tel. 47-0319.

IMPOSTOS — MARICÁ — Os débitos dos impostos em atraso, para evitar executivo, devem ser saldados com a maior urgência, atendendo o despachante do PMM à Avenida Erasmo Braga, 277, sala 811.

INNSTALAÇÃO COMERCIAL — Pintura, armários, decorações, obras em geral. Tel. 42-2717 — Orçamento s/compromisso, pag. facilitado — MODAXS — Av. Rio Branco, 165 — s/1 807.

LUSTRADOR Gabriel especialista em mudança de côr jacarandá gaviúna. Móveis, pianos, escritório etc. 46-0698.

LETREIROS LUMINOSOS — Plástico, gás-neon, luz fluorescente, Tabela Preços. Consertos. Reformas. Dá-se orçamento. Telefone 29-3512.

LAQUEAÇÃO de armários embutidos pintura de apartamentos. Tratar com Levindo Pires, tel. .. 26-9788. Facilita-se.

LOTEAMENTO — Firma especializada, aceita loteamentos ou áreas p/ vendas, planejamentos ou administração na GB ou Est. do Rio. Tratar na Imobiliária El Dorado Ltda. Pres. Vargas 529/501. Tel. 23-4121, C. J331.

MARCENEIRO — Aceito encomenda de arm. embut., reformo móveis em vossa casa, trabalho fórmica. R. Teixeira Soares, 123 — Praça Bandeira. Tel. 28-4681.

MODERNIZE SEU LAR — Pintura, armário embutido, decoração, obras em geral, tel. 42-2717 — MODAXS — Av. Rio Branco, 185 — s/1 807.

OBRAS EM GERAL — Pintura, instalações comerciais, armários, orçamento s/compromisso, pag. facilitado. Telefone p/MODAXS — 42-2717.

POSTER NCr$ 40,00 A fotografia do momento 1m x 70cm dez poses em sua residência a escolher. Reservar horário, telefone 37-5104 — Rua Santa Clara, 33, sala 505.

PINTURA de casas e apartamentos c/ perfeição e garantia. Não pedimos sinal, tel. 38-1104. Diniz

PINTURA — Decoração, instalação comercial, armário embutido, divisão, lambri, rebaixamento de teto, é com MODAXS — Av. Rio Branco, 185 — s/1 807 — Tel. 42-2717.

PINTURAS — B. hidráulica, reformas e consertos em geral. Dá-se referências. Tel. 22-6408 — Santos.

PINTOR Letrista — Cartazes, painéis refletivos para estrada, indústrias, comércio, para empresas em geral. Recados para Rua Vilela Tavares, 140, ap. 250 — bloco D, Méier.

PERUCAS — Lava-se, pinta-se, conserta-se e confeccionam perucas. Rua Teodoro da Silva, 735, c/ 15 — Vila Isabel — Tel: 58-2246.

ROCHA MIRANDA — Anchieta — Alugo várias casas nestes bairros, aluguel baratíssimo. Tratar Trav. Macejana, 36A, sala 301, junto ao Banco Nac. M. Gerais. Rocha Miranda, de segunda-feira em diante.

REPRESENTAÇÃO — Cia. em fase inicial, procura representantes c/ escritório. Negócio de grande monta. Comissão de 35%. Marcar entrevistas com o Sr. Wellington. Tels. 23-5423 — 43-1519 — 43-2649 Rua do Acre, 47, 13.º andar.

SILK-SKREEN — Executamos com rapidez e perfeição. Impressão em flâmulas, cartazes, decalques etc. Srs. João ou Celso. telefone 61-2358 — 11h 30m às 12h 30m.

SERVIÇOS DATILOGRAFICOS — Executo em m/residência c/ rapidez e perfeição, em português, inglês e espanhol, Tel. 46-8855.

SUPER-SINTECO — Aplicador autorizado. Aplicamos o legítimo. Acabamento perfeito. Solicite orçamento sem compromisso. Conservadora limpa. Tel. 22-6909. Amanhã.

TRANSFERE-SE obra 60% concluída, 40 aps. sala, quarto, cozinha, banheiro, lojas melhor ponto de Teresópolis. Deixar endereço ou telefone Caixa Postal 5312.

VIDROS BENFICA — Coloca-se vidros, calhas, borrachas, capotas de vinil e estofamentos em todos os tipos de carros. Rua Prof. Olímpio de Melo, 1 850. Tel. 34-6[illegible]31.

VITRIFICAÇÃO c/ super sinteco raspagem p/ cera calafetação — Massa especial. — Rua Siqueira Campos 264-B — Bairro Peixoto Tel. 37-6724.

Armários embutidos

Fábrica executa c/ pag. facil. a preços econômicos, vários modelos, c/ div. a gôsto. Tenho mostruário, dou sugestões, faço croqui e orçamento na hora — 58-2742.

Alguém lhe deve?

Promissórias, vales, duplicatas, cheques e tudo que represente valor. Serviço especializado, cobrança rápida, sem despesas iniciais. Rua Alcindo Guanabara, 24, sala 1 008, Telefone 22-3689.

Cortinas japonêsas

ZONA SUL

Madeira natural, côres e envernizada. Entrega rápida. Orçamentos s/ compromisso. Exposição: R. Figueiredo Magalhães, 870, loja R, tel. 56-5959.

Despachante

Problemas fiscais com: Impôsto de renda, despachante e contabilidade é com a organização Alfremont Ltda. Rua Senador Dantas, 117, s/ 1 210 — Telefones 52-0526 e 42-3253.

Detetives Evangelista & Silva

Investigações particulares em geral, inclusive flagrantes. — Tel. 42-2667, Rua Alcindo Guanabara n. 24, s/ 702.

Dedetização por nebulização

- Processo alemão
- Não deixa cheiro
- Não mancha
- Não desarruma sua casa

TEL.: 43-5568

Detetives

FERNANDES & GONZALES

Vigilância, flagrantes etc Métodos modernos, máximo sigilo e amplas referências — R. Andrade Pertence, 34/303. — Tel. 45-3141 — Catete.

DETETIVE TANCREDO

INVESTIGAÇÕES PARTICULARES, FLAGANTES, ETC. C/ASSISTÊNCIA JURÍDICA. 52-0668 R. GONÇALVES DIAS, 89 S/ 404

Executa-se

Quaisquer serviços de marceneiro e carpinteiro. Tel. 22-9164 com Luiz. Grato pela preferência.

REPRESENTANTE

Firma produtora de Filtros Industriais p/ Indústrias Petrolífera, Petroquímica e Naval, procura Emprêsa entrosada no ramo e em especial na Petrobrás, Rêde Ferroviária Federal e Estaleiros, para representá-la e vender seus produtos, bem como Material Importado.

Cartas para FILTROS — Caixa Postal n.º 30 438 — São Paulo.

Construções e reformas

Revestimentos de fachadas, pinturas e concreto armado. Financiamos até 10 meses. Construtora Silva Cardoso Ltda., Catete, 248, telefone 45-8552.

Estofador reformas

Reforma de colchões de molas para o mesmo dia. Aumenta ou diminui o tamanho. Reforma grupos estofados, poltronas, sofás-cama, capas, cortinas, todo o serviço em geral. Atendemos em qualquer bairro. — Orçamentos sem compromisso. Serviços rápidos e garantidos.

Rua Turfe Clube n. 12. Telefone 48-4811.

Fábrica em expansão

Interessada em abrir várias filiais no Est. do Rio e da Guanabara. Procura contato com pessoas que tem LOJA EM BOM PONTO para venda de nossos móveis especializados para praia, Jardim, campo hotéis e restaurantes. Em madeira, alumínio e ferro NÃO PRECISANDO O INTERESSADO INVERTER QUALQUER CAPITAL.

Informações com Sr. Freddy pelo tel. 36-7919, no horário comercial. (P

Fazemos sua declaração

Não se preocupe com o Impôsto de Renda. Basta nos procurar. Somos especializados no assunto.

Av. Rio Branco, 135 — 3.º andar. Fone 42-4342 — Acácio.

Ferramental Mestre Iran

EXECUTA-SE MATRIZES

Corte repucho e formadores. Orçamento sem compromisso. Av. Mirandela, 727, Nilópolis, tel. 2200, GB 43-1100, Zélio Barbosa.

Geladeira pintura

NCr$ 60,00

Técnico especializado também pinta a domicílio máq. de lavar e armários de cozinha, c/ base contra ferrugem e tinta brilhante porcelanizada. Troca-se borracha. Serviços duráveis. Tel. 52-3449 — DIONES.

Inventários

Financio despesas. Adquiro direitos em heranças e promissórias de vendas de imóveis. Solução rápida. Procurar Xavier, na Rua Assembléia, 32, grupo 401, sòmente das 16,30 às 18,30 hs. Fone 31-2413.

Instalações comerciais

Exec. todo serv. carp. marc. fórmica etc. Rapidez. Preço módico. Refer. 23-4136 — Alberto. (P

Impôsto de Renda

CONSULTORIA FISCAL

Ensinamos, preenchemos e entregamos. Pessoas físicas e jurídicas. Av. Pres. Antonio Carlos, 615, sala 405, telefone 22-9627.

Letras de câmbio

PROMISSÓRIAS

Duplicatas, vales, cheques e tudo que represente valor, cobramos em POUCAS HORAS — s/ despesas iniciais. Registro no M. Fazenda. R. México, 41, s/ 1301-A. Tel. 32-9313 — Dra. SUELLY.

Lustrador de móveis

Lustro, faço decapê, dourados diversos, conserto móveis, mudo côr para jacarandá, caviúna e outra qualquer côr em geral. ATENDO URGENTE. Tel. 38-5683. Sr. SILVA.

Mudanças

RÁPIDAS E EFICIENTES

28-7649

CAMINHÕES FECHADOS

Pinturas e reformas

Casa, aps., condomínios. Serviços especializados em reformas em geral. Facilita-se pagamento. Rua Santa Clara, 115 s/ 312. Tel. 57-8583.

Persianas reformas

Pintura porcelanizada a fogo, trocamos cordas, cadarços, correias, peças etc. 20 lindas côres. A melhor técnica do Brasil. Preços de arrazar. Orçamentos sem compromisso, Tel. 38-2203. Evaristo.

Promissórias

Cheques, protestos, tudo que represente valor cobramos em 24 horas. Registro M. Fazenda, declaração I. Renda, Registro de Firmas — R. México, 41, s/ 1 301-A — Fone 32-9313 — Dr. Monteiro.

Persianas Reformas

Pintura nos mais lindos padrões e das mais modernas, troca cadarços, cordas, carretéis etc. Compro usadas, transformo as velhas, vendo novas. Orçamentos sem compromisso. Tels. 58-1777 — 38-4535. Sr. ARTUR.

Persianas Venezianas

Pintura brilhante a fogo. Consertos, coloca-se cordas de nylon, cadarços, peças etc. — Vendas de novas, sob medida. Orçamentos sem compromisso com o Sr. Antero. Tels. 43-3377 — 30-6011.

Representação

De esquadrias de alumínio e portas de box, dá-se a pessoa que tenha sala no Centro, telefone e dê referências. GEACE — Caixa Postal, 194 — Rua Manoel Teles, 1.500 — D. de Caxias.

Reformas

Reforma-se apartamentos, prédios residenciais, colégios, banco e lojas, dá-se ótimas referências. Tratar com Sr. Moreira, Rua do Carmo n.º 5, 2a. sala 1. Fone: 31-2412.

Super-Synteko

4,50

Cascollac 4,00, Sinteco 3,50, dedetização e raspagem para cêra, orçamento grátis. Av. Copacabana, 1 066, s/ 602, tel. 56-5488, Aguiar.

Super Synteko Tel. 25-2245

FIRMA IDÔNEA aplica o legítimo **super-synteko** com 5 anos de garantia.

Diàriamente, das 6 às 20 horas, inclusive domingos.

Rua Estêves Júnior, 22.

SUPER SYNTEKO

INCOLOR OU EM CÔRES

LATAS LACRADAS

Raspagem p/ cêra

Limpezas

BARATAS, PULGAS E RATOS = 1 ANO

CUPIM = 20 ANOS

só DDT-FATAL

Pinturas

PAGUE FACILITADO

Orçamentos

45-4546 — 38-7973

25-0766 — 30-7834

Plantão aos domingos

Super-Synteko 56-1103

DEDETIZAÇÕES

Orçamentos grátis p/ pinturas, raspagens e aplicações do legítimo.

Super-Synteko NCr$ 4,50

O METRO

Aplicamos 4 camadas — 5 anos de garantia — Dedetização grátis. Início imediato. P. Macêdo Construções, a mais antiga firma da Zona Sul — Tel.: 26-6930.

SUPER SYNTEKO

Aplicação em CORES

GARANTIA 8 ANOS! RASPAGENS p/ CERA DEDETIZAÇÃO. CARPINTEIRO. ARM. EMBUTIDOS. 52-4414

43-9086 e 61-4983

Super-Synteko Tel. 56-5959

Raspagem p/ cêra. Atendimento rápido. Seriedade e alto padrão técnico.

·SUPER SYNTEKO·

COMÉRCIO E REPRESENTAÇÕES SANTA CLARA LTDA.

57-8583 · 56-8175

RASPAGENS PARA CÊRA

PORTAS PARA BOXES

CORTINAS JAPONÊSAS

PERSIANAS · DEDETIZAÇÃO

SANTA CLARA, 115 · SALA 312

Super Synteko NCr$ 4,00 m2

Aplicamos em côres. Escurecimento de madeiras. Imitação de jacarandá. Serviços garantidos. R. Senador Dantas n.º 117, sala 1.717 — Tel.: .... 52-7241.

Super Synteko

5 ANOS GARANTIA

Raspagem p/ cêra, pinturas. Orçamentos grátis. Plantão hoje — 42-8686 — 52-2668.

Super-Synteko

NCr$ 4,00

O METRO

C/ 4 camadas. Garantia de 5 anos. Aplicadores autorizados. Atende-se aos domingos. A. Tavares. Praça Floriano, 19, sala 66. Tel. 52-0316.

Serviço de marcenaria

Especialidade em armários embutidos, estantes, forração em fórmica, etc. J. MENEZES Marceneiro, desenhista — Telefone: 52-4624.

ANIMAIS — AGRICULTURA

ANIMAIS — AVES

APICULTURA — Vendo c/ abelhas, 10 caixas completas s/ abelhas, 40 caixas completas c/ ninhos, melgueiras e quadros. 1 centrífuga p/ 8 quadros, 1 prensa, fumegador, garfo, faca, luvas, máscaras e material avulso. Tratar Sr. Guedes. Estrada Rio-Petrópolis, Km 10. Caxias-São Bento. Lote Quinze.

AVES — Poedeiras Shaver, procedência Granja Guanabara, 8 meses idade, 1 200 em produção. Ver e tratar sábado e domingo Estrada da Posse, 1 050. C. Grande. Tel.: 22-6300.

ATENÇÃO — Vendo Perdigueiros c/5 meses, pais grandes caçadores de perdiz. Tel. 32-4176. Roberto.

BEAGLE — Cão de caça urrador americano. Vendo filhotes machos e fêmeas com pedigree. Rua Oto de Alencar, 15. — Maracanã.

BLOODHOUND — Rara oportunidade — sabujo urrador o maior caçador do mundo, importada dos EUA — Vende-se com 32 campeões no pedigree, filha do Best in Show Internacional: Rectory's Curate. Tratar. 47-0565.

CAVALO — Puro sangue inglês, 4 anos, lindo e ganhador, ideal para reprodutor em fazenda, baratíssimo, urgente 3 mil e facilito entrego na fazenda. Ver nas cocheiras do Jockey c/ treinador Francisco Abreu e tratar 27-2855, Sr. Raymundo.

COCKER SPANIEL inglês, lindos, dourados, 40 dias, machos e fêmeas c/ pedigree, campeões. NCr$ 200,00. R. Mariz e Barros 415 c/ 24.

CODORNAS, gaiolas, chocadeiras etc. Vendo hoje. R. Zoroastro Pamplona, 162 — c/E, Bananal, 477 — Jacarepaguá.

COMPRA-SE uma fêmea de bicudo. Favor telefonar, 56-5779.

CODORNAS — Selecionadas p/ posturas. Cordonas compradores de codornas procurar os representantes que recebem diàriamente de São Paulo. Rocha em Cascadura, fone, 29-8830 — Mercado de Madureira — Galeria — Loja 205 e em Caxias — Cezar dos Passarinhos.

COLLIES — Vendem-se lindos filhotes com 60 dias, filhos e netos de campeões. Ver na Rua Senador Soares, 41, c/9. Tel. 34-5207

CANARIOS Belgas e Roller — Se a Sra. quer um bom cantador para a sua sala, venha apanhá-lo a preço de pardal. Rua São Clemente, 176 — c/9.

CÃES BOXER — Vende-se fêmeas com 3 meses e 1 ano. Telefone 58-6505.

CÃES PEQUINESES — Legítimos. Vdo. com dois meses. Tratar na Rua José dos Reis n.º 2 032, Inhaúma ou no mercado de Madureira. Galeria A, loja 201.

CANÁRIOS ROLER — Filhotes e criadores. — Vermelhos, Cobres, Brancos e Amarelos. Rua Vilela Tavares, 28 — Méier.

CANARIOS belgas e Roller e papagaio falador, vendem-se na R. Barão de Vassouras, 37. Telefones 58-2492 e 58-3249.

CÃO COLLIE, filhotes, vendem-se. Av. Democráticos, 303. Bonsucesso. Higienópolis, c/ Sr. Orlando.

CODORNAS — Vendem-se com gaiolas e chocadeiras, 500 poedeiras e 500 menores. Praça Engenho Novo, 18. Tel. 61-6518 — Sr. Miranda.

COCKER Spaniel inglês, c/ pedigree. Rua Guamerim, 51 Telefone 58-4621.

CACHORRO Doberman com um mês, macho e fêmea, ótimo cão de guarda, filho de campeões. — Inform. tel. 38-1683. Estr. Gávea pequena. 1 077.

CALAFATES — Lindos virados, raça pura, diàriamente. T. 49-1509.

DOBERMAN — Vendo adulto, porte impecável. Rua Miranda Vale, 295, esta rua fica em frente ao viaduto de Del Castilho.

FOX-TERRIER — Pêlo liso, Vendem-se, 50,00. Tel. 61-9844.

FOX-TERRIER — Vendo filhotes lindos, na Rua Medina, 180. — Méier. Tel. 29-1624.

FOX Pêlo liso. Vendem-se filhotes com e sem pedigree, procedentes do melhor canil do Rio. Rua D. Garnier nº 715. Tel. 61-5615.

FOX TERRIER — Pêlo duro — Filhotes e reprodutores campeões, na Estrada da Vista Chinesa, 114 — Alto da Boa Vista.

FILHOTES DE PASTOR Alemão, filhos de campeão — Rua Araguaia n. 1 350 — Jacarepaguá — Tel. 92-0643.

GATINHA persa branca, 2 m, linda, e mestiço, macho, vendo. — 58-9720.

HOLANDES preta e branco, vendo 5 vacas, 6 bezerras. Reta do Guandu n.º 202/203. Sta. Cruz — GB.

JAGUATIRICA — Vende-se um filhote ou troca-se por filhote de Chiuaua, pinscher ou Yorkshire. Tel. 57-2441.

LULU DA POMERANIA — Vendo filhote macho com 2 meses, totalmente branco, com pedigree. R. Oto de Alencar, 15. Maracanã.

MUDANÇA — Vendo curiós, sabiá, corrupião. Das 10 às 18 h. Rua Rodolfo Dantas, 89, ap. 703. Copacabana.

MINI — Pinscher. Vendem-se belíssimos filhotes machos. Buarque Macedo, 31-402. Tel. 45-1340 motivo viagem.

MINI-PINSCHER — Vdo. f. vários tamanhos, idade e cores — c/s orelhas cortadas, com pedigree, c/ vários campeões — 29-6835.

NOVILHAS E GARROTAS leiteiras. Vendem-se, à escolher entre 200, holandezas e holandozebú. Também vacas no leite e mojando. Telefonar Vassouras 1064.

O CACHORRINHO que você procura para seu apartamento é o Miniatura Pinscher. Filhotes à venda. — 26-7853.

PASTOR alemão, filhotes, filhos de campeões. Rua Odorico Mendes, 26. Tel. 29-0303.

POODLE miniature. Cinza prata. Linda ninhada, com 45 dias e pedigree do BKC. Tel.: 26-2851 — D. Lilian.

PASTOR alemão e Pinscher miniatura, pedigree BKC. Canil von der Fürstenberg. Rua Bambina 126. Tel 26-8268. .. .. ..

PEQUINES — Vende-se lindos filhotes com 45 dias. Preço: 55 mil. Na Rua Glaziou, 49, casa 1 — Pilares.

PASSAROS — Vendo a minha coleção. Todos ótimos cantadores, entre os quais: curiós, xexeu, corrupião manso de dedo, pena, sabiá cica, pintassilgo português, canários Roller, diamante golde, 1 papagaio falador, trinca ferro e azulão. Tel.: 43-0042.

PORCOS — Fazendinha Santo Antônio — Marrãs enxertadas, reprodutores, puros e cruzados. "Hampshire" e "Landrace" e "Duroc". Tel. 28-6380.

PASTORES ALEMÃES — Vendo filhotes com 70 dias. Excelentes vigias. NCr$ 100,00. Rua Oto de Alencar, 15. — Maracanã.

PASTOR ALEMÃO — Vende-se fêmeas, manto prêto, inteligentes e ótimas vigias. Preço barato. Rua Miguel Ângelo, 616.

POODLE com 40 dias, prêtos, muito bonito, sem pedigree. Vendem-se — Tel. 28-9629.

PINSCHER Miniatura — Vendemos filhos de campeões, com 2 meses de idade, pedigree do BKC. Tel. 45-7410.

PASTOR ALEMÃO — Ninhadas de campeão e importados. — Estrada da Vista Chinesa, 114 — Alto da Boa Vista.

PASTOR ALEMÃO — Canil cruzeiro do Sul. Filhos de Quinn V. Steckenborn e Barry V. D. Weidenmühle. Rua Ipoeira, 310, S. Conrado. Tel.: 56-5296. 2.a feira

POINTER — Excelente pedigree, registrado no BKC, descendente de campeões, macho, 4 meses, vacinado. Tel.: 36-1627.

PASTOR ALEMÃO — Lindos filhotes com 63 dias, e BKC. Tel.: .. 35-9325.

PASTOR — Vendo lindo macho com 55 dias, tel. 57-4320.

PASTOR ALEMÃO — Canil Maranguá. Vendem-se filhotes descendentes de campeões. R. Nereida, 70, Cocotá. I. Gov. Tel. 96-0736.

PINTOS coloridos, garantimos fornecimento anual. Temos também pansilvania (pescoço pelado), nosso cruzamento. Tel. 434. C. Grande. Estrada do Mato Alto, 1 137 — Temos preços e qualidade — Consulte-nos.

VENDEM-SE filhotes Pequineses — Rua Sousa Aguiar n. 67, Méier — Telefone 49-1695.

VENDEM-SE filhotes de pastor alemão, com 72 dias. Travessa S. Luís Gonzaga, 24. Francisco.

VENDEM-SE codornas c/ pequena produção já colocada. Inform. de 10 às 18h. Tel. 58-1553.

VENDO — Pastor alemão (filhotes 30 dias). Rua Sampaio Viana, 144, c/ 2, Rio Comprido, com Walter.

VENDO 2 curiós e Manon. Rua Uruguai n.º 519, casa 3. Telefone 38-8718.

VENDE-SE 1 casal canários — York-Shire, Border, Norwich e Gloster — Importados. Preço ocasião. Mearim, 143 — Grajaú.

VACAS Holandesas — Vermelha e branca, 5 vacas amojando 5 garrotes, vendo lote ou isoladas. Estrada Matriz, 187, próximo Fazenda Modêlo — Campo Grande.

VENDE-SE filhote pastor alemão, com pedigree, 60 dias, já vacinado, c/ vacina americana cinomose 46-6632. J. Botânico

VENDO POODLE prêto, ótimo pedigree, filhotes. 27-1994.

VENDE-SE por motivo de viagem canários roller, (25 casais), vermelhos, brancos, cinzas, amarelos, periquitos holandeses (casais e filhotes) e diversos passaros nacionais. Gaiolas, viveiros e demais pertences. Ver domingo até 12 horas e demais dias até 9 horas. Rua Leite Ribeiro, 29 (Méier). Durante a semana, telefones 22-3206 e 32-1093 — Sr. Santos.

VENDO filhotes Pastor alemão — Rua Namur n.º 368, Vila Valqueire — São Roque — Pedigree.

VENDE-SE filhotes de cães de guarda Doberman, ótimo pedigree, Rua Soares Miranda, 51 — Fonseca, Niterói, Tel. 27-428.

YORKSHIRE TERRIER — 2 meses, pedigree, pais importados. Tel.: 47-5233. R. Caning, 18, casa 4, apto. 101.

COMPRAMOS E VENDEMOS

CÃES. GATOS. PÁSSAROS. COELHOS E AVES RARAS; ALIMENTOS EM GERAL. MEDICAMENTOS. GAIOLAS. VIVEIROS. AQUÁRIOS. ACESSÓRIOS. ARTIGOS PARA CÃES

SCAL-RIO

Rua dos Andradas, 96-A - esq. de Mar. Floriano - Tel.: 43-4984

GRÁTIS:

ASSISTÊNCIA VETERINÁRIA

Diàrio: 9 às 12 e 15 às 18 hs.

Ovos de codornas

Para aniversários, recepções e casas comerciais, comprem diretamente do produtor. Rua Oto de Alencar, 15 — Maracanã. — Tel. 34-3099.

AGRICULTURA

VENDO — 2 000 pés de coqueiros adultos. Tratar com Sr. Becy, a partir de 2a.-feira. Tel. 34-8070. Ramal 235.

DIVERSOS

GAIOLAS, ninhos, ninheiras, viveiros, etc. Venda tudo Adolfo Bergamini, 342 ap. 201.

DIVERSOS

DIVERSOS

ACEITA-SE encomendas de salgados. Tratar Praça General Portinho, 6, ap. 01 — Tijuca ou pelo tel. 38-0008.

IOLANDA MOLA ou herdeiro. — Gratifica-se a quem enviar o endereço para William Waruar. Rua Cordovil, 391. Lucas.

PRANCHETA para desenho — Vende-se, estado de nova, totalmente de aço, contrôle por pedais. Tamanho profissional, equipada com tecnígrafo alemão, refletor e banco. Tel. 27-2482.

SALA de Jantar — Vende-se pela melhor oferta. Mobília colonial autêntica de jacarandá, talhada a mão. Mesa, dez cadeiras, console. Tel. 25-0305 e 45-5999. D. Dirce. Rua Machado de Assis, 36, com o porteiro.

TECNICO — Modelista de calçados, homens, senhoras e crianças, vulcanizados, colado e injetado, deseja posição de futuro no Brasil. Possui diploma Ars. Sutoria (Itália) e referências da Suíça, Brasil e Canadá. Fala português, francês e inglês, cartas para, 71-B, Blucher, St. Kitchener, Ont. Canadá.

Sony

Comunicamos que a TRANSMOTO, sita à Rua Rodrigo Silva, 7-C, especializada em consertos de aparelhos transistorizados, é a nossa oficina autorizada na Guanabara.

Cinema – vende-se

Vendemos, sob oferta, tôda a aparelhagem (RCA) que equipa o atual Cinema Alvorada, incluindo poltronas estofadas, móveis diversos, letreiros de acrílico, tela, caixas de fôrça, extintores, etc.

Marcar visitas com o Sr. Madeira pelos tels. 42-5797 e 42-4483.

BUFFET — DOCES — SALGADOS

Buffet Flórida

ORÇAMENTO PARA 100 PESSOAS NCr$ 700,00

Jantar Americano, 2 perus, 4 pernis, 10 ks maioneses, 5 ks de farofa, 2 tab. de arroz de forno. 3 000 salgados fritos na hora. 3 cxs. de Coca Fam., 3 cxs. de Fanta Fam. 24 Cristal. 96 guaranás, 6 champanhas, 3 rum, 1 coq. Flórida, 1 Quinado, 2 Martines, 1 Alexande, 3 garçons, 3 copeiros, material completo para servir. — Rua Nage, 126, c/ 1. Tel. 30-1134 — Sr. João Carlos.

Buffet Pálace

SERVIR BEM PARA SERVIR SEMPRE

ORÇAMENTOS PARA 100 PESSOAS NCr$ 680,00

Jantar Americano, 4 Pernis, 2 tabuleiros Arroz de Fôrno, 10 kg maionese c/peixe, 3 kg farofa. SALGADOS QUENTES, 300 croquetes camarão, 300 croquetes Palace, 250 camarões à doré, 300 churrasquinhos, 300 enroladinhos carne, 200 filés peixe, 200 cajuzinhos, 250 salch. Valenciana, 300 salch. à milanesa. SALGADOS FRIOS, 200 arco-íris, 200 pastéis, 100 empadinhas camarão, 200 imprensados Carlados, 100 sanduíches. COQUETÉIS — 1 Alexandre, 1 ferro quina, 1 licor Palace, 1 Martini doce, 1 Martini sêco, 6 champanhas, 2 vodkas, 3 rum. REFRIGERANTES — 3 caixas Coca-Cola, 3 caixas Fanta, 96 guaranás, 24 minerais.

Equipe: 3 garçons, 3 copeiros, completo material p/servir.

AGORA TODOS FAZEM FESTA

Super-Luxo	NCr$	1.100,00
Luxo	NCr$	680,00
Econômico	NCr$	630,00

SR. JOAQUIM — RUA SABAÚNA, 16 — TEL. 30-6459.

Buffet Itamaraty

SERVIÇO PARA 100 PESSOAS — 700,00

Jantar americano, 4 pernis, 10 galinhas c/ farofa, 10 kg de maionese, 2 travessas de arroz de fôrno, 400 filés de peixe à doré, 800 churrasquinhos, 400 salsichas ao bacon e 2 látas de batatas fritas. SALGADOS QUENTES: 1.800 muito variados. CORTESIA ITAMARATY: SORVETE. Bebidas: guaranás, coca, mineral, rum, ponche e champanha. 3 garções, 3 copeiros e material completo para servir.

Orçamentos sem compromisso com Sr. Macedo — Telefone 23-0450 ou Trav. Romariz, 11.

Buffet Paris

Orçamento para 100 pessoas: NCr$ 700,00. Jantar americano; 2 perus; 4 pernis; 5 kg de farofa; 2 tabuleiros de arroz de forno; 10 kg de salada de maionaise.

Salgados fritos na hora. 200 croquetes de galinha; 200 croq. de camarão; 200 bolinhos de bacalhau; 200 sals. valenciana; 200 bolinhos de carne; 250 camarões a doré; 200 cajuzinhos; 400 churrasquinhos.

Salgados frios. 200 pastéis; 150 empadas; 150 sanduíches; 200 arco-íris; 200 canapés; 200 quadradinhos de pizza.

Coquetéis: 1 litro de Alexander; 2 l. martini; 1 l. quinado; 1 licor Paris; 3 rum; 1 l. vodka; 6 champagne.

Refrigerantes: 4 caixas guaraná; 4 caixas Coca família; 2 caixas Fanta família; 1 caixa água Cristal.

3 garçons, 3 copeiros e completo material para serviço. **Rua Aracati n.º 40** — Remos. Tel. 30-9617, João.

Aceitam-se encomendas de doces e bandejas Dna. Ester, horas por dia, com sábados livres.

Buffet Vianna

TRADIÇÃO NA ARTE DO BEM SERVIR

Organiza banquetes, coquetéis e recepções em geral.

Aceitamos encomendas de salgadinhos e doces finos. Se você exige qualidade nós estamos aptos para servi-lo.

Rua Clemente Falcão, 32 — Tijuca. Telefones 58-0029 e 58-6992, Sr. Pires.

Confeitaria Manon Ouvidor Ltda.

Serviços completos de bufet, casamentos, aniversários, coquetéis e recepções em geral. Serviços novos c/ nova orientação. Jantares americanos, almoços, etc. Orçamentos s/ compromisso, à Rua do Ouvidor, 189 — 1.º — Tel. 23-8647, c/ ARES — ATENDEMOS NO EST. DO RIO.

DECLARAÇÕES E EDITAIS

Reserva S.A.

CRÉDITO, FINANCIAMENTO E INVESTIMENTOS

Convocação

Ficam os Senhores Acionistas da Sociedade convidados a comparecer à Assembléia Geral Extraordinária a realizar-se na sede da mesma, na Rua do Ouvidor n.º 104 — 4.º andar, no dia 18 (dezoito) de março do corrente ano, às 10 horas, a fim de deliberar sôbre:

a) Aumento de Capital Social;

b) Atendimento ao disposto no item n.º 13 da Resolução n.º 3 do Conselho de Administração do Banco Nacional de Habitação e demais atos complementares;

c) Assuntos Gerais.

Rio de Janeiro, 07 de março de 1969.

CARLOS CAETANO
Diretor-Presidente

BUFFET COPACABANA

CLASSE E HONESTIDADE
Direção: Lessa e Cardoso

Serviços para casamentos, batizados, inaugurações, coquetéis, etc. Orçamentos sem compromisso.

Orçamento para 100 pessoas: NCr$ 700,00. Jantar americano: 4 pernis, 3 galinhas, 10 kg de salada com maionese, 5 kg de farofa, 2 travessas de arroz de forno, 250 croquetes de camarão, 250 croquetes Copacabana, 200 bolinhos de carne, 200 camarões à doré, 400 churrasquinhos, 250 salsichas Valencianas, 200 bolinhos de bacalhau, 200 pastéis de carne, 200 arco-íris, 150 empadinhas de camarão, 200 quadradinhos de pizza, 200 prensados com paté, 150 maravilhas de queijo, 150 sanduíches de queijo, 120 guaranás, 120 Coca-Colas, 48 Fantas, 24 Água Cristal, 2 Martinis, 2 Alexander, 1 Vodka, 3 rum, 6 champanhas, 1 licor Copacabana, 1 quinado, 3 garções, 3 copeiros, 2 pedras de gêlo e material para todo o serviço. — Rua Pharoux n.º 39 — Telefone 31-0448 — Praça 15.

AGÊNCIA DO

JORNAL DO BRASIL EM CASCADURA

PARA ANÚNCIOS CLASSIFICADOS E ASSINATURAS

AV. SUBURBANA/10 136
Largo de Cascadura
DAS 8,30 ÀS 17,30 HORAS
SÁBADOS: DAS 8 ÀS 11 HORAS

Satélite Clube — Banco do Brasil

ASSEMBLÉIA GERAL ORDINÁRIA

Convocação

De conformidade com o Artigo 6.º, parágrafos 1.º, 3.º e 4.º, dos Estatutos, ficam os senhores associados convocados para, no dia 11 de abril de 1969, às 18 horas, em primeira convocação, exigida a presença de número legal, e uma hora após, em segunda e última convocação, com qualquer número, na sede social, à Rua Haddock Lôbo, 227, Tijuca, deliberarem sôbre a seguinte Ordem do Dia:

Eleição do Conselho Deliberativo para o período 69/73.

Rio de Janeiro, 7 de março de 1969.

RENATO REIS
Presidente

Atlântica Companhia de Investimentos, Crédito e Financiamento e a Cifra S/A — Crédito, Investimentos e Financiamento, em liquidação extra-judicial

Edital

VENDA DE VEÍCULOS

ATLÂNTICA COMPANHIA DE INVESTIMENTOS, CRÉDITO E FINANCIAMENTO e CIFRA S/A — CRÉDITO, INVESTIMENTOS E FINANCIAMENTO, instituições financeiras em liquidação extra-judicial, por seus liquidantes abaixo assinados, vêm, pela presente, informar que está aberta a concorrência para venda dos seguintes veículos:

— 2 (dois) automóveis FORD GALAXIE (1967) e uma camioneta KOMBI (1963).

A entrega das propostas deverá ser feita até 7 de abril de 1969, às 10,00 horas, na sede social à Rua Primeiro de Março n.º 43, 3.º andar, nesta Cidade, ao **Dr. CHAVES.**

A abertura das propostas será no mesmo local de sua entrega, no dia 9 de abril de 1969.

O preço mínimo dos veículos é: para Kombi — NCr$ 2.500,00 (dois mil e quinhentos cruzeiros novos) e para os FORD GALAXIE — NCr$ 14.000,00 (quatorze mil cruzeiros novos).

Os veículos poderão ser examinados na garagem do BANCO CENTRAL DO BRASIL, à Rua Correia Vasques n.º 51 — Mangue.

Rio de Janeiro (GB), 05 de março de 1969.

ATLÂNTICA — CIA. DE INVESTIMENTOS, CRÉDITO E FINANCIAMENTO — Em Liquidação Extrajudicial

(a.) **Roberto Formiga**
Liquidante

CIFRA S.A. — CRÉDITO, INVESTIMENTOS E FINANCIAMENTO — Em Liquidação Extrajudicial

(a.) **Nelson de Sá Brito Filho**
Liquidante

Às farmácias e drogarias

Londrifarma-Ostam Indústrias Farmacêuticas S.A., iniciando suas atividades nesta praça e Estado do Rio, tem a satisfação de comunicar que, a partir de 10 de março de 1969, seus produtos serão distribuídos com exclusividade pela firma Mothé Produtos Químico-Farmacêuticos Ltda., sediada na Rua Conde de Bonfim, 233-A — Tijuca. Telefones: pedidos 34-5494 e 34-0954. Diretoria: 28-8367.

MA – INDA

Instituto Nacional do Desenvolvimentoo Agrário

Delegacia Regional do Estado do Rio de Janeiro

Edital

CONCORRÊNCIA PARA ALIENAÇÃO DE VEÍCULOS

Faço saber aos interessados, pessoas ou firmas, que a Delegacia Regional do INDA no Estado do Rio de Janeiro receberá proposta para a venda do seguinte material:

1. JEEP UNIVERSAL — ANO 1962 — CHAPA 1109
2. JEEP UNIVERSAL — ANO 1962 — CHAPA 1965
3. JEEP UNIVERSAL — ANO 1962 — CHAPA 1966
4. JEEP UNIVERSAL — ANO 1961 — CHAPA 1975

O material poderá ser visto nos dias úteis de 8 às 18 horas, na garagem situada à Rua 15 de Novembro n.º 35, Centro, Niterói.

Os interessados poderão apresentar propostas para cada item, isoladamente, ou para o lote, até as 15 horas do dia 21 próximo, na Av. Amaral Peixoto, 171, s/ 703, Niterói, onde serão prestadas quaisquer informações a respeito.

Niterói, 7 de março de 1969.

WALDELEU BRITO
Chefe da Seção de
Atividades Auxiliares

Petrobrás Química S.A.

Petroquisa

ASSEMBLÉIA GERAL ORDINÁRIA

Comunicamos aos Srs. Acionistas da PETROBRÁS QUÍMICA S.A. — PETROQUISA, que a Assembléia-Geral Ordinária, convocada para o dia 14 do mês de março de 1969, às 10 horas, fica, por motivo de fôrça maior, transferida para o dia 17 de março corrente, às 9 horas, na Praça Pio X, 119, 10.º andar.

Rio de Janeiro, 7 de março de 1969.

(a.) **Arthur Duarte Candal Fonseca**
Presidente.

GAVEA GOLF AND COUNTRY CLUB

ASSEMBLÉIA GERAL ORDINÁRIA

De acôrdo com os Estatutos Sociais, ficam convidados os Senhores sócios proprietários para a Assembléia Ordinária, que se realizará no dia 27 de março (quinta-feira) do corrente ano, na sede social do Clube, na Estrada da Gávea, 800, às 20 horas em primeira convocação, e em segunda e última convocação, com qualquer número, às 20 horas e trinta minutos a fim de:

1.º) — tomar conhecimento e aprovar o relatório da Administração, as contas de exercício financeiro e parecer da Comissão de Contas, relativos ao exercício findo em 31 de dezembro de 1968.

2.º) — eleger o Presidente, o 1.º e 2.º Vice-Presidente e o Capitão de Gôlfe e preencher as vagas do Conselho Deliberativo.

ASSEMBLÉIA GERAL EXTRAORDINÁRIA

De acôrdo com os Estatutos Sociais, ficam convidados os senhores sócios proprietários para a Assembléia Geral Extraordinária que se realizará no dia 27 de março (quinta-feira) do corrente ano, na sede social do Clube, na Estrada da Gávea n.º 800, logo após o término da Assembléia Geral Ordinária, a fim de tratar da doação do terreno da Boite das Canoas ao Govêrno do Estado da Guanabara (de acôrdo com o Art. 35 dos Estatutos).

Rio de Janeiro, 8 de março de 1969.

a) WALTER F. PRETYMAN, Presidente

COMPANHIA FÁBRICA DE TECIDOS DONA ISABEL

Sociedade de Capital Aberto
CGC-MF n.º 31.119.639/1

DIVIDENDOS

Comunicamos aos Senhores Acionistas que, a partir de 12 do corrente, a Companhia receberá os COUPONS N.ºs 18 e 19 para efeito de pagamento dos dividendos aprovados pela Assembléia Geral Extraordinária de 27-2-69, sendo relativos a 1966 os dividendos de 6% para as ações preferenciais, conforme art. 5.º, § 2.º, letra "b" dos Estatutos e relativos a 1967 os dividendos de 6% para as ações ordinárias e 12% para as ações preferenciais, obedecidos os horários e escala abaixo:

É necessária a apresentação conjunta daquêles coupouns, que agradecemos sejam entregues já destacados dos títulos, para facilidade e maior rapidez no atendimento.

IMPÔSTO DE RENDA — Os titulares de ações nominativas e de ações ao portador identificados poderão optar pela tributação do impôsto de renda na fonte, conforme facultado pelo Decreto-Lei n.º 427 de 22-1-69, à taxa de 15% (quinze por cento). Esta opção deverá ser manifestada por escrito, em formulário que estará à disposição na Companhia, no ato do recebimento dos dividendos.

Os dividendos de ações ao portador não identificados pagarão também 15% de impôsto de renda na fonte.

Os dividendos de ações nominativas e de ações ao portador identificado, cujos titulares não optarem pelo regime de desconto na fonte, conforme acima indicado, não sofrerão qualquer retenção de impôsto de renda na fonte.

Com referência aos dividendos não reclamados até 27-4-69 a Companhia procederá nos têrmos do Decreto-Lei n.º 401 de 30-12-68.

Lembramos que até 10 de abril de 1969 os Senhores Acionistas poderão exercer o seu direito de preferência legal para subscrição de debêntures conversíveis em ações — Decreto-Lei n.º 157, mediante a apresentação dos mesmos Coupons n.ºs 18 e 19, conforme chamada por aviso próprio que a Companhia está fazendo.

LOCAIS E HORÁRIO:

RIO DE JANEIRO: Rua Santana n.º 165
8,30 às 10,30 horas e 14 às 16,30 horas
Pessoas físicas: segundas, quartas e sextas-feiras.
Pessoas jurídicas: têrças e quintas-feiras
PETRÓPOLIS: Rua Dr. Sá Earp n.º 632
8,30 às 10,30 e 13 às 16 horas
(Aos sábados não haverá atendimento).

Ficam suspensas as transferências, conversões e desdobramentos de títulos no período de 10 a 25 de março de 1969.

Petrópolis, 4 de março de 1969.

A DIRETORIA.

COMPANHIA ALTEROSA DE CERVEJAS

PORTAL — DISTRIBUIDORA DE TÍTULOS E VALÔRES MOBILIÁRIOS LTDA., **distribuidora exclusiva**, nas praças do **Est. da Guanabara** e do **Est. do Rio de Janeiro**, das ações da **Cia. Alterosa de Cervejas**, convida homens de vendas para a colocação das referidas ações junto ao público. Apresentar-se têrça-feira, dia 11 de março do corrente ano, a partir das 10 horas, na AV. GRAÇA ARANHA, 416 — 10.º ANDAR.

SERVIÇO AUTÔNOMO DE ÁGUA E ESGÔTO DE TRÊS-RIOS (SAAETRI)

CONCORRÊNCIA PÚBLICA

RESERVATÓRIO DE ÁGUA POTÁVEL

O Saaetri, chama a atenção dos interessados que fará realizar às 16,00 horas do dia 9 de abril de 1969, em sua sede à Rua 14 de Dezembro 398 em Três Rios, concorrência pública para construção de um reservatório de água potável, em concreto armado, circular, capacidade de 2.000 m3. A obra terá financiamento parcial do B.N.H. e FAE-RJ.

Eng. Samir Macedo Nasser
Diretor

SERVIÇO AUTÔNOMO DE ÁGUA E ESGÔTO DE TRÊS-RIOS (SAAETRI)

CONCORRÊNCIA PÚBLICA

TUBULAÇÃO DE AÇO

O Saaetri chama a atenção dos interessados que fará realizar às 17,00 horas do dia 9 de abril de 1969 em sua sede à Rua 14 de Dezembro 398 em Três Rios, concorrência pública para fornecimento de tubulação e peças de aço de 600mm de diâmetro, para travessia de braço do Rio Paraíba do Sul — vão de 25m.

Eng. Samir Macedo Nasser
Diretor

ENSINO — ARTES

COLÉGIOS — CURSOS — PROFESSÔRES

AUTO ESCOLA ATLANTICA — Apr. em Volks, s/matr. Aulas dia, noite e dom. Ap. domic., matriz Copac. Filial Inhaúma. Tel 37-6097.

APRENDA a dirigir Volks. Apanha-se a domicílio. Aulas dia e noite. Prepara-se documentos sem cobrar taxa nem matrícula. Temos também instrutora para senhoras — Tratar 57-7845. Maurício

APRENDA a dirigir. Apanho a domic. e prop. docs. s/matr. Dia e noite, incl. feriados. Curso esp. p/senhoras — 27-7445. Avila.

AVISAMOS que a rifa de um taipe americano com quatro fitas fica transferida de 8 de março p/ o dia 26 de abril, de 1969.

ALEMÃO — Professora alemã ensina individualmente conversação e gramática. Cursos ultra-rápidos — Fone 27-8344.

ALUNO de Engenharia dá aulas particulares de matemática, física. Tijuca. Fone 58-9585.

AULA PARTICULAR Inglês e Alemão, escrever ou visitar de 18 até 20 horas. Sr. M. Hany. Av Copacabana 1056 s/ 1107.

ARTIGO 99 — GINASIO CLASSICO — Científico, com ou sem ginásio em 1 ano — 90% aprovados — DATILOGRAFIA. — CURSO COMPLETO — Ambiente requintado — Matrículas abertas — O curso C. O. C. APROVA! — Avenida Copacabana, 1 072 — grs: 302/308 — Tel: 57-6477.

ADMISSÃO — Gins. Ests., Pedro II, Col. Militar, profa. com longa prática — Turmas pequenas — Testes semanais. Rua do Matoso, 207/207 — Ed. Madri.

APRENDA violão pelo método moderno de cifras do professor Bandeirante, adultos e crianças. NCr$ 30,00. Tel. 36-4771.

AULAS corte-costura G. Brandão. Bandejas, flores, ôvo de páscoa. Aceito encomendas. Marques de Abrantes, 37/1209. Tel. 25-6121.

APRENDA uma profissão — A Escola Nacional de Cabeleireiros e Manicuras. Rua Senador Dantas, 117, s/ 213, uma escola oficializada. Matrículas abertas.

APRENDA limpeza de pele, massagem, maquilagem nupcial, faço tratamento de flacidez, gordura da barriga, celulite, rugas, acne, depilação. Profa. Iolanda. Atende p/ tel. 56-9791.

ALEMÃO, professôra alemã, diplomada, ensina com seu próprio método rápido, principiantes e adiantados. 36-6327.

AULAS INGLES — Curso intensivo de conversação — Aula NCr$ 8,00 ou NCr$ 80,00 p/mês, 3 aulas p/semana. Prof. ANWAR — 36-6604.

ARTIGO 99. Turmas iniciando. Últimas vagas. Ótimas equipes de professôres. Rua Conde de Bonfim, 375, s/loja.

AULAS DE PERUCAS — Entranç. e implan., cílios, franjas. Aulas individuais, curso comp. 25,00. Tel. 58-6323. Alzira.

ATENÇÃO — Vende-se uma escola de cabeleireiros. Rua Machado Coelho, 119 s/ 203. Estácio.

ATENÇÃO — Vá à escola de cabeleireiros Guedecco, ela garante sua independência. Rua 19 Fevereiro, 65. Fone 26-4234. Botafogo.

ALUNA 6.º ano IBEU leciona inglês em sua residência. Aceita crianças, NCr$ 8,00 a aula. Tel. 27-8144, Marcia, 2a.-feira.

AULAS decoração de bolos e aulas de violão para principiantes. Rua Visconde de Taunay 25 apt. 202, Meier (perto da liga dos cegos), depois das 16 h.

ALFABETIZAÇÃO — Primário — Método prático e moderno. Adultos e crianças. 27-2691.

APRENDA piano de ouvido com pianista do Iate Clube, Américo Cerqueira, no melhor estilo. Atende a domicílio. Tel. 37-7702 e 46-8100. Acompanha desfiles, festas, etc., só ou com excelente conjunto musical, qualquer ritmo. R. Barata Ribeiro, 311 apto. 906.

AULAS rápidas, atualiz. e eficientíssimas, ao alcance de todos: pintura em porcelana e azulejos. Encomendas, info. 57-9898.

ADMISSÃO — Turmas de apenas 5 alunos. Dá-se base. Professôra com grande prática. Tel. 46-7957.

ATENÇÃO — Precisamos professôres registrados no Ministério da Educação e Cultura para o ginásio e o Científico. Vagas nos turnos da manhã, tarde e noite. Precisam-se das seguintes matérias: Português, Francês, Inglês, Matemática, Ciência, História, Geografia, Artes Industriais, Desenho, Física, e Química. Tratar no Colégio Cristo Rei, na Avenida Ministro Edgard Romero, 881 — Madureira — Vaz Lôbo.

AULAS piano, teoria, solfejo — Qualquer idade. Prof. inscrito na OMB. Faz arranjo. Sá Ferreira, 183 — 102. Tel. 56-6385. Copacabana.

ALEMÃO AUDIO-VISUAL — Professôra leciona seu idioma em aulas individuais. Ensino objetivo. Conversação Tel. 45-6356.

CURSO PRATICO DE CABELEIREIRA — Apenas NCr$ 18,00 (é impossível haver escola mais barata). Não cobramos taxas. Fornecemos apostilas sem nada cobrar. Em poucos dias você estará cortando, penteando, etc. Turmas pela manhã, à tarde e à noite. ESCOLA MARQUESINE — Rua Barão de Bom Retiro, 827.

CURSO DE MANICURE — Apenas NCr$ 15,00 — Não cobramos taxas. Apostilas grátis. Em poucos dias você aprenderá uma profissão rendosa. Turmas pela manhã, à tarde e à noite. ESCOLA MARQUESINE — Rua Barão de Bom Retiro, 827.

CONTABILIDADE PRATICA — Aprenda profissão mais procurada, ensino rápido e eficiente, aplicação prática imediata, aluno recebe livros necessários para escrituração e resumo de cada aula. Av. Copacabana, 462-D ap 903. Tel. 37-3482.

CABELEIREIRO — O Sindicato dos Emp. em Inst. de Beleza e Cabeleireiros de Senhoras, na Rua Russel n.º 496, 12.º andar, avisa aos interessados que estão abertas as matrículas para os cursos de cabeleireiro.

CURSO para cabeleireiro manicura — L. de pele e maquiagem. Matrículas abertas. Damos diploma registrado e carteira profissional — Rua Carvalho de Souza n. 247 — 4.º andar, entrada ao lado e Rua Almerinda Freitas, 37 grupo 202 — Madureira.

CONSERVATORIO de música Brasil. R. Maria Freitas, 146. Cursos: instrumentos teóricos e preparatório. Sargentos músicos.

CANTO POPULAR — Professôra ensina na Academia do Conservatório, canto popular, coral folclore e dança, a crianças e jovens. Informa-se pelo tel. 61-5040, das 8 às 10h e depois das 20h.

COPACABANA — Português p/ qualquer fim, inclusive redação — Adultos, crianças estrangeiras. Sá Ferreira n. 188 — 102., — 56-6385. — Copacabana.

CURSOS ESTENOGRAFIA (Taquigrafia) datilografia em 60, 90 dias garantidos bons horários. A ATA 20 anos de suces. Av. R. Branco, 151 s/loja, s/09.

CABELEIREIRAS (os), sem diploma, atenção. O professor Innocencio resolve o seu caso 2a., 4a., 6a.-feira. Rua da Matriz, 278, sala 5, S. João de Meriti.

CURSOS de confeitos de bolo, culinária salgadinhos, doces e artes aplicadas dando diploma. — Machado de Assis, 30 ap. 302. F. 45-3726.

CADEIRAS escolares tipo Cimo Kestrup, particular vende 30 e 2 qds. negros. Praia Olaria, 287, Cocotá — I. Gov. Tel. 96-1818.

CURSO para demonstradora em produto de beleza, com ensino de maquillage, duração 1 mês na France-Bel. Av. N. S. Copacabana 583 ap. 407. Tel 56-4647.

CORTE E COSTURA — Faça seu vestido na 3a. aula. Método prático. Dá-se diploma. Flôres e chapéus. R. Alm. Cochrane 162, c/ 4. Tijuca. Tel. 54-0617.

CARTEIRAS Escolares — Vende-se conjunto de 44 lugares pela melhor oferta. Dr. Benedito, Valparaiso 47. 48-7986.

CURSO Técnico de Instrumentação Cirúrgica Margarida Cermak, registrado. Você pode aprender uma profissão de futuro. Inscrições abertas. Informações na Av. Rio Branco, 257—313, diàriamente de manhã.

CARTEIRAS ESCOLARES USADAS — Compram-se. Tratar tel. 42-4673 (Jurandy).

CARTEIRAS ESCOLARES USADAS — Compram-se. Tratar tel. 42-4673 (Jurandy).

DESCRITIVA — Aceitam-se alunos. Tratar 58-2522.

DISCIPULO de Baden Powell ensina violão por método muito moderno. Tel. 57-1450. Mauro.

ENSINA-SE corte e costura. Método Gil Brandão. 47-7292.

ENSINA-SE corte e costura, método Gil Brandão. Curso completo e aulas avulsas. Cortam-se vestidos no tecido (meia confecção). Fazem-se moldes. Tel. 46-4719.

ENSINA-SE corte e costura. Método Gil Brandão, 47-7292. Ipanema.

ENSINA-se pintura a óleo, paisagens, desenhos, em telas, vidros, quadros etc. Em casa e a domicílio, tel. 61-6944.

ESTENO-INGLES. Tenha um ótimo ordenado, tirando o curso de esteno em inglês. Rua Conde de Bonfim, 375, s/loja.

ENSINO Ingles para todos os niveis e piano para principiantes. Tratar tel. 29-1837 — Helena.

ESCOLA de cabeleireiro e manicure. Mensalidades 10,00 e 15,00. Horario a escolher. Modelo não falta. Direção prof. Idelman de Paula. Rua General Roca, 913 s/ 301. Saens Pena. Filial Rua Estácio de Sá, 163 s/ 201.

ESCOLA ensina cabeleireiras 4 a 6 meses, aulas limpeza pele, grátis, só manicura 30 dias. R. Teodoro da Silva, 312, c/ IV — Vila Isabel, D. diploma.

FRANÇAIS accéléré, viagens, audio-oral, ginasial, comercial, por professôra parisiense. NCr$ 8,00. 37-4953.

FRANCES — Aulas em 50 lições você fala, aulas em todos os niveis. Tel. 25-6016.

FRANCES — Professôra chegada da França, dá aulas a domicílio. Tel. 25-5747.

FRANCES — Escolares — Viagens — O professor Henri informa seus alunos e interessados que começará as aulas particulares em casas dos alunos da Zona Sul a partir de segunda-feira — Telefone 57-8675.

GEOGRAFIA — Precisa-se de professor(a), registrado no MEC. Instituto Santa Rita — Rua Conde de Bonfim, 735.

HATHA — YOGA — Professôra licenciada dá aulas particulares — Informações à Rua Ferreira Viana, 53, ap. 202 — Flamengo.

INICIAÇÃO MUSICAL PIANO — Professora dipl. Escola Nacional de Música, Tel. 57-0363 — Copacabana.

INGLES — Professor norte-americano, altamente qualificado, dará aulas em sua residencia ou na do aluno. Horas livres, 7 a 8 da manhã, 7 a 10 da noite, e sabados. Só zona sul. Tel. 47-1397.

INGLES — Professor especializado prepara alunos para ginasio. NCr$ 5,00, tel. 37-2868.

INGLES — Professora especializada crianças já alfabetizadas e adolescentes. Método Cultura Inglesa. 27-3129.

INGLES para ginasianos, crianças etc. Iniciação, revisão. Area Catete — Laranjeiras. Maria Luiza Reed. Tel. 45-2383.

INGLES — Conversação crianças alfabetizadas adultos. NCr$ 8,00 aula ou NCr$ 60,00 mês 2 x p/ semana. Falar c/ Paulete, 23-0236 das 10 às 17 h. (Parque Guinle).

INGLES — Aulas individuais ou em grupo, Gramatica e conversação. Eliana. 37-3575.

INGLES — Professor universidade dá aula particular método próprio. Curso rápido intensivo. Prof. Philip. Tel. 57-7615.

INGLES — Professor de colégio dá aulas particulares. Todos os níveis. Tel. 46-9046.

INGLES. Professor F. Wahba dá aulas particulares, conversação em 3 meses com gramática. Tel. 27-9613.

INGLES Audiovisual intensivo — Profs. americanos. Rapidíssimos métodos práticos. Sen. Dantas, 117, gr. 935 — 52-9649.

INGLES — Senhor inglês dá aulas particulares e também curso intensivo para pessoas que desejam viajar. Mr. Alan. 27-9666.

INGLES — Universitário, filho inglêses c/ dipl. Cambridge, dá aulas domicílio aluno. Convers., viagem, colegiais. Lanning. Tel. 45-0692.

INGLES em 1 mês, p/viagens, etc. Conversação, assuntos da vida prática, Aperfeiçoamento. Tel. 36-0323.

INGLES — Prepara-se alunos para exames da Cultura Inglesa, Oxford e Colégio Savannah. Tel. 55-1708.

INGLES — Ensino à crianças, senhoras e colegiais. Tel. 57-0507 — Lilia.

INGLES — Português — Admissão - Secundário — Copacabana. Tels. 36-7586 — 30-5170 — Prof. Sylvio.

INGLES — Professora leciona a principiantes e adiantados. (Gramatica e Conversação). NCr$ 28,00 por mes. Tel. 28-9154. Tijuca.

INGLES — Curso Squema, manhã, tarde, noite, modernas instalações c/ ar condicionado. Avançados métodos de ensino, mensalidades acessíveis. Rua Alvaro Alvim n.º 21, 13.º andar — Cinelândia.

INGLES intensivo, curso Squema. Tarde e noite, especial p/ alunos do ginásio, colégio, art. 99 e pré-vestibulares (será ministrado todo o programa do secundário). Rua Alvaro Alvim, 21, 13.º andar — Cinelândia.

INGLES — Básico em 20 lic. ou para falar e escr. corretamente em 40 lic. — 45-9399.

INGLES — Aulas particulares para moças e crianças. Aproveitamento certo. Conversação. Tel. 25-5289.

INTERNATO a NCr$ 100,00 — Fiscalizado Rua Ibatã 101 (Largo do Vaz Lobo), saltar no ponto final do ônibus Praça Tiradentes-Vaz Lobo.

JUDO PROFESSOR — Precisa-se c/referências p/2 vêzes p/semana. R. Paissandu, 148. Flamengo.

LECIONA-SE corte e costura, método Gil Brandão, NCr$ 25,00 por mês, vai-se a domicílio. Preço a combinar. Tel. 28-1781, D. Maria.

MATEMATICA, QUIMICA, DESENHO, DESCRITIVA E FISICA — Est. de Engenharia leciona p/ Ginásio e Científico. Marcos .. 36-7805.

MATEMATICA — Primário e secundário. Rua C. Bonfim, 113/103 — 34-4279.

MILITAR leciona português e matemática, prepara admissão. Rua Cinco de Julho, 188 apto. 802. Tel. 36-5209 — Copacabana — Pôsto 4 1/2.

MATRICULE-SE — Cursos cabeleireiro, manicure e maquillagem, método japonês, novas turmas, poucas vagas. Av. Copacabana 583 s/ 302. Tel. 37-7027.

MATEMATICA, Quimica e Fisica, aulas para científico e vestibular. Sidney. Tel. 46-9593 (Acadêmico de ENQ).

MAQUILAGEM PROFISSIONAL — Com noções de cosmetologia e limpeza de pele. Curso prático em 1 mês. Aulas diárias de 13 às 14,30h. Certificado. NCr$ 250 em 3 vêzes. Profa. Ida. Tel. 25-8641.

MATEMATICA Art.º 99 — Curso intensivo das 19 às 21, com prof. militar, Rua 2 de Dezembro, 65, Loo. do Machado. Tel. 38-0246.

MATEMATICA, Fisica e Descritiva, quartanista de Engenharia leciona em qualquer nivel. Tel. 27-0490.

MATEMATICA E FRANCES — Professôres nivel superior aceitam alunos particulares. Barata Ribeiro, 93/304. Copacabana.

MATEMATICA, Vestibulares, Científico, Ginásio, Algebra moderna, Algebra linear, Cálculo diferencial, Geometria analítica. Estudo orientado, Professor Novais — Telefone 25-3498.

MATEMATICA para o ginasio — Aulas particulares, tel.: 25-2410 — M. Teresa.

MATEMATICA — Moderna. Prim., adm., 1a. e 2a. gin. Profa. especializada recuperação — 36-5115.

MATEMATICA — Procura-se professor do Leblon para acompanhar aluno 4a. série ginasial — Fone 47-7214.

PROFESSOR leciona alemão, português. Método moderno, eficaz, num ano aluno domina a língua. Também casa aluno. Tel. 45-5683.

PROFESSORA inspetoras de alunos, precisa-se à Estrada Intendente Magalhães, 655 — Jacarepaguá.

PROFESSORA — Português, Francês, R. Gen. Roca, 426. ap. 406. Tijuca. Aulas individuais ou em grupo. Atende-se também a domicílio.

PRECISA-SE professor de matemática, curso ginasial, turno manhã. Tratar tel. 25-7852.

PORTUGUES e matemática. Leciona-se para admissão, primário e ginasial. Tel. 37-1875. Sòmente à noite.

PROFESSORA piano — Aulas, parte da tarde NCr$ 30 por mês. Tratar R. Pires de Almeida, 14 apto. 201 ou tel. 25-8475 c/Bernadete.

PROFESSORES de ciências, inglês, história e português para o horário da noite. Av. Monsenhor Felix, 420 — Irajá.

PRECISA-SE professores da História, Geografia, Português. (Parte da manhã), e Inglês (tarde). Visconde de Pirajá, 452, s/ 206.

PRECISA-SE de professor de Português, registrado, para o segundo ciclo, noturno. Tratar na Rua Adolfo Bergamini 191. de 20 às 22 horas, Engenho de Dentro.

PROFESSORA — Oferece-se para lecionar Biologia, Psicologia e Sociologia (Reg. da Guanabara). Tel. 29-4225.

PRECISA-SE de profs. Português, Latim, Francês e Inglês. Telefone 29-5009 — 2a. feira. Inf. José Carlos.

PRECISA-SE de professor de Contabilidade Pública. Tratar na Rua Adolfo Bergamini 195, de 20 às 22 horas. (Engenho de Dentro).

PRECISA-SE prof. alfabetização competente, método palavração. 37-3616.

PROFESSOR DE INGLES registrado no MEC, preciso urgente, turno noturno, ótimo ambiente de trabalho, Rua Maia Lacerda, 15 — Tel. 32-5161.

PORTUGUES — Professora especializada. Qualquer nivel. 57-6463.

PINTURA em porcelana para meninas até 14 anos, professora muito paciente ensina, mensal .. NCr$ 50,00 c/ lunche. 36-1071. Lucia. N. S. Copacabana, 462 1102.

PROFESSORA — Leciona primario e admissão. Pequenas turmas e individual. Fone 37-9942.

PORTUGUES-INGLES — Aulas particulares admissão ginasial. Prof. Ribeiro. Tel. 36-4997.

PROFESSORA diplomada dá aulas particulares diversas. Tel. 45-6379.

PRIMARIO — Aulas particulares. Professora especializada. Rua Conde de Bonfim, 526/301.

PROFESSOR particular — Ginásio, tôdas as matérias, Científico, física, química e biologia. Telefone 43-7791.

PIANO — Teoria, solfejo, iniciação musical, criança e adulto, NCr$ 40,00 mês. R. Gal. Roca, 518 — 48-7111.

PORTUGUES — Atualização rápida. Análise sintática. Redação. Barata Ribeiro, 502/716. (36-7062).

PROFESSORA ESPECIALIZADA ensina crianças com problemas. Vai a domicílio. Tratar Rua Moura Brito, 125 — 101. Tijuca.

PROFA. Italiana ensina desenho, pint. porcelana, decapê. Telefone 26-0900.

PROFESSOR — Terceiro clássico ensina português, inglês, francês até 2.º ginásio. Vou a domicílio. Tel. 46-7426. Mario Sergio.

PROFESSORA especializada em alfabetização, leciona crianças e adultos. Telefone 37-2888.

PRECISA-SE de professôres registrados de Inglês, Matemática e Geografia para o noturno e História e Inglês para o diurno. Rua Luis Ferreira, 217. Bonsucesso (Av. Brasil).

PRECISA-SE de professôres registrados para diurno e noturno de: Inglês, Português, Desenho e Francês, Rua Taborari, 822. Brás de Pina.

PROCURO sala p/ aulas de inglês, após 18h. Prof. c. uso telef. Roberto, tel. 52-2042.

PROFESSORA primária, formada pelo Instituto de Educação, aceita alunos. D. Mary, Rua Barão de Icaraí, 38, ap. 502, Flamengo. Tel. 45-5683.

PROFESSORA de piano especializada do Conservatório brasileiro de Música, ensina e prepara adultos e crianças. Tel. 58-0342.

PIANO — Professôra aceita alunos na Tijuca — Ensino teórico e prático — Tel. 54-2976 — P/crianças.

PROFESSORA primária ensina particular, Tel. 45-6000, Laranjeiras.

PROFESSOR (A) de Ciências. Precisa-se para ginasial noturno. Salário inic. NCr$ 5,50 p. aula. — Aceita-se terceiro anista com prática. Kepler. R. Cândido Benício, 1 154.

PROFESSOR/PROFESSORA — Registrado/a. Precisamos para: Diurno, Jardim de Infancia. Noturno, primario supletivo, Educandario. N. S. da Apresentação, Rua Fidias, 32, Jardim America (ponto final do ônibus 906).

PROFESSORES — Precisam-se registrados MEC ou Faculdade concluída. Manhã, Ciências 12 aulas, Francês 12 aulas, Educação Física 8 aulas, Desenho 12 aulas. Noite Inglês 12 aulas, Francês 12 aulas, Rua Capela, 75. Piedade. Colégio Brasília.

PROFESSORA c/ longa prática dá aulas particulares, primário-admissão. Tratar Conde Bonfim, 214 a/504.

PROFESSORA — Leciona Curso Primário e Admissão, fone. 36-7381.

PROFESSORA PRIMARIA — Precisa-se para estudo dirigido e Admissão, 2 turnos. Salário NCr$ 170,00. Tratar 2a.-feira de 9 às 11h. Visconde Pirajá, 214.

PROFESSORAS PRIMARIAS, aceitam alunos alfabetização, primário e admissão em Fátima e na Glória. Tel. 42-8426 das 13 às 17 horas, dias úteis.

PSICOLOGIA, Português e Sociologia — Professor de Instituto de Educação oferece-se a colégios. Tel. 28-4711 — Prof. Wanderley.

A Modern American English Course

Cursos: Intensivo em 4 e 8 meses. Regular: 18 meses. Grupos limitados a cinco alunos. Audio-lingual ("Dynamic English"), objetivos sem congêneres — Profs. formados na "The University of Michigan" — Também específico para Carreira Diplomática — Inf. tel. 36-1189.

APRENDA AS NOVAS TÉCNICAS DE COMPUTAÇÃO NO LTD

Inscrições abertas para:

INTRODUÇÃO AOS COMPUTADORES	Início 10/3
PROGRAMAÇÃO IBM /360	Início 10/3
PROGRAMAÇÃO BURROUGHS 3500	Início 11/3
ANÁLISE DE SISTEMAS	Início 17/3
COBOL	Início 18/3

AULAS PRÁTICAS

Laboratório de Técnicas Digitais

Buenos Aires, 90-S/808-Tel: 52-9514

Artigo 99

(20% DE DESCONTO)

CURSO SQUEMA — Ginásio. Clássico ou Científico (em 1 ano). Manhã. Tarde. Noite. Matr. Abertas. O SQUEMA oferece: Apostilas gratuitas. Biblioteca. Aulas extras. Profs. Categorizados. Eficiente organização. Testes periódicos. Modernas instalações, com ar côndicionado. Mensalidades acessíveis (início das aulas, 10/3).

Obs.: Desconto de 20% para os matriculados nas turmas da manhã e tarde, até o dia 10/3. CURSO SQUEMA, Rua Álvaro Alvim, 21, 13.º andar — Ed. Delta. Cinelândia.

APRENDA VIOLÃO GRÁTIS

O I.B.C.M. (17 anos servindo ao ensino) está oferecendo bôlsas de estudo de violão em suas filiais de Copacabana, Centro e Méier.

Haverá uma taxa única de NCr$ 30,00 para matrícula.

Ensino completo de acompanhamentos e solos.

Você começa a tocar na 1.ª aula e aprende todos os gêneros de música.

Também ministramos aulas individuais ou a domicílio.

Avenida Presidente Vargas, 529 — 19.º andar.

Rua Frederico Méier, 12, 6.º.

Avenida Copacabana, 709 — 10.º andar.

IBCM — Telefones 57-3660 e 56-8836 — IBCM

Artigo 99 conjugado com Vestibular

O INSTITUTO RIVER informa que dos 135 alunos inscritos nas Faculdades, obteve APROVAÇÃO TOTAL, fato inédito na GB.

Nossos resultados são a sua garantia.

TURMAS NOVAS

Artigo 99 — Conjugado com vestibulares de Direito — Economia — Administração de Emprêsas — Jornalismo.

MANHÃ — TARDE — NOITE

Início dia 11 de março.

Instituto River

(Oficializado)

Rua Uruguaiana, 104 — 4.º andar

Tels.: 42-6735 — 42-1975 (P

Bôlsas de inglês

(ÁUDIO-VISUAL)

O CENTRO MODERNO DE IDIOMAS, com o intuito de melhor divulgar o COMPACT AUDIOVISUAL METHOD, está oferecendo 50 (cinqüenta) Bôlsas de Estudo para o Curso Áudio-Visual Intensivo de Inglês. Início das aulas: 17 de março.

Inscrições de 9 às 19 horas na Rua General Roca, 913 — 4.º andar, Conj. 407 (Praça Saenz Peña) — Tijuca. (P

COMPUTADORES IBM /360 E 1130

CURSOS: CBC, RPG, FORTRAN, COBOL

NA UNIVERSIDADE DO ESTADO DA GUANABARA
Horário: 8,30/10,30 Tel.: 52-3877
Inscrições: Av. Mem de Sá, 261

NAS FACULDADES E ESCOLAS CÂNDIDO MENDES:
Horário: 16,00/18,00 Tel.: 31-0683
Inscrições: Praça 15 de Novembro, 101

NA FUNDAÇÃO GETÚLIO VARGAS
Horário: 19,00/21,00 Tel.: 52-3877
Inscrições: Av. Mem de Sá, 261

COMPUTADORES

AULAS PRÁTICAS!

NOVAS TURMAS → TAXAS REDUZIDAS

- Introdução à Programação — 19/3
- Programação IBM/360 — 28/3
- COBOL
- UNIVAC * Burroughs

Cepd *centro de estudos de processamento de dados*

Av. Rio Branco, 185, s/ 1 107 - Tel. 42-2375 - a partir das 12 horas

PROFESSORA de violão dá aulas para senhoras e crianças. NCr$ 35,00 por mês. Tel. 26-8409. Perto da Sears.

PIANO — Método especializado do ensino clássico para crianças e adultos. 30,00 mensais. Tel. 36-2183.

PROFESSOR (A) de, Português, História e organização para curso ginasial turno da manhã. Av. Mons. Félix, 813 — Irajá.

PROFESSOR (A) de elementos de Economia, História e Direito Usual para Curso de Contabilidade à noite. Av. Mons. Félix, 813 — Irajá.

PROFESSORA de piano, diplomada, dá aulas em casa e a domicílio. Preferencia crianças. Telefone 29-7303.

PORTUGUES — Precisamos prof. 1.º e 2.º ciclos — noturno — bastante pratica — entrev. sábado e segunda: 9 às 11 — Pres. Vargas, 509 — 1603.

PROFESSOR(A) para Artigo 99 (manhã). Rua Soares da Costa 25, sala 204.

PROFESSORES — Admitimos para história e geografia, sociologia e filosofia. Horário noturno. CURSO BARONE — Av. Min. Edgard Romero, 236, 2.º andar, Madureira. Tratar 2a.-feira das 18 às 22 h, c/ prof. Onédio.

PROFESSORES registrados no Ministério da Educação e Cultura — Precisam-se para os turnos da manhã, tarde e noite, das seguintes matérias: português, francês, inglês, matemática, ciências, história, geografia, artes industriais, desenho, física, química. Tratar na Av. Ministro Edgard Romero, 881 — Vaz Lobo.

PROFESSORA de Ingles dá aulas particulares para princip. e com base. Gramática, conversação etc. Tel. 34-0370 — Lisete.

PROFESSÔRES: — Matemática Química e Física. Necessitamos. Só aceitamos com registro no M. E. C. — Colégio Primeiro de Setembro. Rua Mariz e Barros n. 572 — Tel: 28-8120.

PRECISA-SE de professôra com Curso de Especialização de Pré-Primário. Tratar na Rua Isidro de Figueiredo n.º 47. Tel. 28-3863.

QUER aprender trânsito e direção? Tem tempo e recurso? Eu ensino. Funcionário do trânsito, aposentado e ex-examinador. — Tel's. 29-6732 e 49-4766.

RECEPCIONISTA. Completo curso de relações públicas e humanas, maquilagem, postura, etc. Após o curso colocamos as nossas alunas em ótimas firmas. Rua Conde de Bonfim, 375, s/loja.

SUCESSO certo no seu vestibular ou ano letivo. Aulas de Português Francês e Inglês. Tel. 47-4739.

SENHORA c/ curso de Belas Artes e ótima modista oferece seus serviços p/ ensinar uma das artes. Natalia 25-1670.

TAQUIGRAFIA MARTI em Português, com adaptação para o inglês, francês, alemão. Profa. registrada, leciona. Tel. 57-2168.

TAQUIGRAFIA MARTI — Em Português e Inglês, Parl. Com. Jurid. e diplom. Aulas individuais. Tel. 47-1952.

TAQUIGRAFIA GREGG, Inglês, Português, Francês, ensina professôra diplomada separado ou grupo. Tel. 45-7620.

TAQUIGRAFIA — Marti-Datilografia, Preparo para concurso em 30 aulas c/diploma. Rua Pompeu Loureiro, 32, ap. 906-A — 37-0769. Copa.

TAQUIGRAFIA Taylor Curso Squema. Manhã. Tarde. Noite. Modernas instalações c/ ar condicionado. Mensalidades acessíveis. Rua Alvaro Alvim, 21, 13.º andar. Cinelândia.

VIOLÃO E GUITARRA EM 10 AULAS — VIDEZA, vocacional e motivacional. Única, no gênero, na América do Sul. Escala psicométrica. (Mínima P.E.). Processos específicos de aprendizagem segundo tipificação. Visitem, por favor, outros cursos antes de contato VIDEZA. Não percam mais tempo. Economizar é gastar bem. 22 qualidades pesquisadas, 105 "Guitar-Test", 55 processos de ensino. Inscrevam-se, por telefone e aguardem entrevista. 47-9904. Cx. 5 485.

VIOLÃO — Rapaz ensina a domicílio zona sul. Sigurd. 47-4889.

VIOLÃO — Ensina-se met. ouvido b. nova. Solo. 1 aula por semana. 20,00 mensais. Tel. 25-2299.

VIOLÃO — Preparo instrumental prático e completo em violão popular no prazo mínimo de 10 meses. Rua Sá Ferreira, 228, ap. 405. Prof. Carvalho.

VENDEM-SE — 28 carteiras escolares. Tels. 52-1845 — 49-1614.

VIOLÃO por música — Preço módico, método especializado. Ensina-se também a domicílio — Telefone 32-9600, ou das 15 às 17 horas, à Rua dos Inválidos, 70 — Travessa Bentevi, casa 17 — Baixos.

VIOLÃO — Curso em 10 aulas, todos os ritmos. B. nova, ye, ye e romantico. Mens. 60,00. Só a domicílio. 36-0375. Recados.

VIOLÃO — Cante e acompanhe uma música de sucesso em cada aula, mesmo sendo principiante. Prof. Evilásio. Tel. 57-9952.

Contabilidade (Geral e aplicada)

Ensino rápido, eficiente e prático de abertura de escritas, classificação de contas, lançamentos e organização de balanços. Tel. 28-9206.

cursos de COMPUTADORES

- Introdução à Programação IBM 1401 e 360 (RPG e Assembler) Cobol.
- B 200/500 (Assembler) e B 3 500
- UNIVAC 1 005

Utilidade Pública pela lei 1698 de 20 de agôsto de 1968

ABRACE

Av 13 de Maio, 47, sala 1 813
TELEFONE 52-0061

Curso Decoração de Interiores

Básico. Desenho. Início 10 março. Prof. Alayde Parisot Mascarenhas. Inf. 26-2476 — 26-9780.

Computadores eletrônicos?

Consulte "Multiprogramação" — Linguagem comercial ou científica. Êste mês inscrições para Barra 360 (RPG e Assembler) e 1 401. Av. N. Sra. de Copacabana, 540 gr. 604. Tel 57-9973.

Concurso para Juiz Substituto

O Curso preparatório coordenado pelos juízes da Guanabara, encerra as inscrições dia 14 de março.

Av. Rio Branco, 173 — 16.º andar — 32-8854. Das 15 às 19,30 hs.

Curso de perfuradores(as)

IBM

Aulas práticas e individuais Manhã, tarde e noite. Inscrições: Avenida Franklin Roosevelt, n. 39, sala 1 301.

CURSO DCE — PUC

Vestibular em JULHO para:

Psicologia	Letras	História
Pedagogia	Jornalismo	Geografia
Filosofia	Direito	Sociologia
S. Social	Química	Teologia
Física	Matemática	Engenharia

Inscrições de 11 a 21/3 das 9 às 17 horas, Rua dos Diretórios, casa VIII. Mensalidade de NCr$ 60,00. Início das aulas dia 17/3.

Carreira de Futuro — NCr$ 800,00

14 A 23 ANOS — SEJA SARGENTO OU OFICIAL
AERONÁUTICA — EXÉRCITO E MARINHA

CURSO AVIAÇÃO MILITAR

INÍCIO DE NOVAS TURMAS

Ensinam as profissões de aviador, mecânico, motorista, telegrafista, desenhista, fotógrafo, rádio, enfermagem, fileira, engenharia, com vencimentos, estabilidade, promoções, autoridade, segurança.

INSCRIÇÃO COM OS CORONÉIS DIRETORES

AVENIDA RIO BRANCO, 4 — SOBRELOJA
RUA ACRE, 83 — 5.º ANDAR

Registro Oficial da Secretaria de Educação e Cultura sob os números 2 225 e 2 237.
FÔRÇA TOTAL: 1 144 aprovedos.

Cursos de preparação para o lar

INSTITUTO SOCIAL DA PUC

- Diàriamente pela manhã
- Aos sábados à tarde
- Às quintas-feiras à tarde — especial p/ donas de casa.

Aulas de Psicologia, Organização do lar, Etiquêta, Cultura Geral, Puericultura, Costura e Culinária.

Rua Humaitá, 170 — 26-0967.

INGLÊS GRÁTIS!

Com 6 meses você FALA INGLÊS

Com 2 anos terá o certificado de professor.

O IBCM (17 anos ensinando Inglês) oferece bôlsas de estudo da língua inglêsa, aos interessados, não alunos do IBCM, que se apresentarem, com êste anúncio, em qualquer de suas filiais. Os candidatos deverão possuir, pelo menos, a 2.ª série ginasial. Haverá uma taxa única de NCr$ 30,00 para matrícula.

CENTRO: Av. Presidente Vargas, 529 — 19.º andar
COPACABANA: Av. Copacabana, 709 — 10.º andar
TIJUCA: Rua Conselheiro Zenha, 61
MÉIER: Frederico Méier, 12, sala 603
Tels.: 57-3660 e 56-8836

Assista a algumas aulas sem compromisso.

Também ministramos aulas em seu escritório ou domicílio.

TEMOS TURMAS EM TODOS OS NÍVEIS
TURMAS PARA PRINCIPIANTES A 11 E 12-3-69
I.B.C.M. HORÁRIO: DAS 7 ÀS 22 HORAS I.B.C.M.

INGLÊS ÁUDIO VISUAL ?!

CURSO INTENSIVO: 5 MESES. CURSO REGULAR: 2 ANOS. PLANILHAS IMPRESSAS. SLIDES-FILMES. TODOS NÍVEIS. ADULTOS E CRIANÇAS. VÁRIOS HORÁRIOS. CERTIFICADO

CENTRO MODERNO DE IDIOMAS
Rua General Roca, 913, Conj. 407 (Ar Cond) Tijuca

Legislação Fiscal

Esteja atualizado com ICM, IPI, ISS, FGTS, INPS etc. Curso Compacto — Turma Reduzida — Eficiência comprovada.

Av. Pres. Vargas, 529 — 18.º.

Av. Copacabana, 690 — 6.º.

Môças e rapazes

TED

Cursos com garantia de encaminhamento a emprêgo.

Preparamos e colocamos nossos alunos que aprendem trabalhando em tempo recorde.

DATILOGRAFIA — AUX. DE ESCRITÓRIO — AUX. DE CONTABILIDADE PRÁTICA — SECRETARIADO — TAQUIGRAFIA — INGLÊS COMERCIAL — CORRESPONDÊNCIA COMERCIAL — MATEMÁTICA E PORTUGUÊS — ARTIGO 99.

Não cobramos jóia nem taxa de matrícula.

Novas turmas amanhã.

ABSOLUTA GARANTIA DE ENCAMINHAMENTO A EMPRÊGO APÓS O CURSO.

A mais completa Organização de Empregos e Ensino Comercial Prático do País. — Uma entidade de Utilidade Pública pelo Dec.-lei 181/59.

MATRIZ:
Av. Presidente Vargas, 529 — 18.º — Tel.: 43-8024

FILIAIS:
Av. Copacabana, 690 — 6.º andar — Tel.: 36-6728
R. Catete, 214 — s/loja — Tel.: 23-4376
R. Dias da Cruz, 185 — G. 223/6 — Tel.: 49-5068
R. Maria Freitas, 42, s/loja, 201/211 — Tel.: 43-8024
R. Conde Bonfim, 375 s/loja — Tel.: 34-0489

NITERÓI:
R. B. Amazonas, 528 — s/loja — Tel.: 2-7861

NOVA IGUAÇU:
Av. Nilo Peçanha, 185 — s/loja — Tel.: 29-09

SÃO PAULO:
Pça. da República, 386 — Conj. 63 — Tel.: 37-3712

RECIFE:
Rua Nova, 356 — 1.º andar — Tel.: 4-0558

Programação para computadores IBM/360

1) Professôres altamente especializados
2) Apostilhas grátis
3) Ambos os sexos

Matrículas abertas (diàriamente)
CURSO CAMBRIDGE
Rua Senador Vergueiro, 218 — loja 19, Flamengo.

Professôra de Estenografia

(METODO MARTI)

Expediente integral ou meio expediente.

Grande estabelecimento de ensino comercial necessita de uma professôra de estenografia para o Méier e Copacabana. Tratar na Av. Pres. Vargas, 529, 18.º andar, s/ 1 807, com o Prof. Paulo.

Programadores IBM 1401 e /360

CURSOS: CBC — AUTOCODER — RPG

Início de turmas p/ ambos os sexos

Manhã — 1401 — 7 de abril
Noite — 1401 — 7 de abril
/360 — 13 de março

Não há taxa de inscrição.

Garanta sua vaga, inscrevendo-se à Rua Conde Bonfim, 369, s/ 605, tel. 34-8736.

Parapsicologia

Os mistérios da parapsicologia revelados teórica e pràticamente. Vidência, clarividência, psicografia, mesas falantes, revelações de vidas passadas etc. Rua Alcindo Guanabara, 15, gr. 501 — Fone: 52-8899.

Programação IBM - 1.401

Faça êste curso profissional em apenas 3 meses c/ 2 aulas p/ semana: manhã ou noite, em uma credenciada associação de classe.

Ass. Nac. dos Téc. em Computadores Eletrônicos. R. Sen. Dantas, 117, 8.º, sala 806. — Tel. 22-6461.

Secretariado prático

Com: Português, Taquigrafia, Datilografia, Matemática, Escrit. Mercantil e Rel. Públicas. Turmas especiais com o trio-básico: PORTUGUÊS, TAQUIGRAFIA e DATILOGRAFIA (ambos em 10 meses).

ÚLTIMAS VAGAS.

Quaisquer das matérias acima, bem como INGLÊS e TAQUIGRAFIA em INGLÊS, pelo Método "Paulo Gonçalves", podem ser estudadas também em avulso.

AULAS: — MANHÃ, TARDE E NOITE.

Encaminhamos nossos alunos aos melhores empregos.

CENTRO TAQUIGRÁFICO BRASILEIRO

Entidade especializada de conceito internacional.

PRAÇA FLORIANO, 55 — 12.º ANDAR — (CINELÂNDIA)
TELS.: 52-2972 e 52-0618.

Internato

Primário e admissão.

Dispomos de poucas vagas. Escola N. S. da Lapa — Rua Maranhão, 171, Méier.

Leitura dinâmica

Acessível a qualquer idade. Mens. 60,00 apenas. "I.R.H.". Rua Alcindo Guanabara, 15, gr. 501. Fone. 52-8899.

Leitura Dinâmica

No Catete, 242. Tel. 45-6514 — Curso S. José. Novas turmas, vários horários.

Yoga

Vendo Academia de Yoga, Ballet e Música, 106 alunos — Instalações modernas. Professôres famosos — Contrato locação 5 anos.

Cartas para portaria dêste Jornal 101 592.

LIVROS — ARTES — COLEÇÕES

ATLAS PEDAGOGICO — Editôra Pedagógica para professôra primária. Tel. 61-6964. Preço NCr$ 100,00.

ATENÇÃO — A firma G. Lamego Moedas compra e vende moedas antigas. R. da Alfândega, 111-A, sala 202. Tel. 43-1945.

COLECIONADORES — Part. vde. bandeja de prata Maria I lindo abajur, índia majestosa escrivaninha — Sousa Lima n. 121, ap. 1 101 — Copacabana.

COLEÇÃO Revista Quatro Rodas. Vende-se, tratar tel. 58-0268.

CRUCIFIXO medindo 80cm de altura c/mais de 300 anos, todo trabalhado em madeira e prata. Peça única no gênero. Vendo. Rua Figueiredo Magalhães, 870, ap. 908. (P

ESCULTURA E OBRA DE ARTE — Vendo por motivo de mudança, um carro de bois com 6 bois, todo esculpido em madeira, com todos os acessórios. Foi presente do próprio escultor, na Rua Santa Luisa, 407. Tijuca, Só no domingo.

LIVROS — Vendo Smith-Reading Instruction for todays children. Dechant — Improving the Teaching of Reading. Lewis Scientific Principles of Psichology. Brauner — American Educational Theory. Kurtz — The Lineman's and Cableman's Handbook. MacMillan: The Principes of General Biology. Grolier: La Medicine au Foyer. Mais de 500 livros novos e usados. Av. Copacabana, 1 241, ap. 713.

LIVROS — Vendo magnífica coleção de 34 volumes, fartamente ilustrados, sôbre a história política e econômica dos municípios brasileiros. Edição moderna. Telef. para 47-9702, pela manhã.

MOEDAS ANTIGAS — Compro ouro e prata — Rua Toneleros 152 — Tel. 36-1219.

MOTIVO viagem — Vendo minha coleção de quadros a óleo, aquarelas e desenhos de Aldemir Martins — Dacosta, Di Cavalcânti, Iberé, Kraiberg, Maria Leontina, Portinari, Selir, Serpa, Volpi e outros. Rua Getúlio das Neves, 17 — Tel. 26-9541 — Jardim Botânico.

NA EMBALAGEM — Delta Larousse 400 — Caudas Aulete 150 — Oto Bier 25 — M. Lobato 180 — Geografia do Mundo Atual 90 — 56-5101 e 56-5105.

QUADRO FABULOSO de Raimundo d'Oliveira "O Caminho ao Calvario" — Vendo por NCr$ 17 000,00 — 146 cmx114cm 1965 Tel. 36-3290.

SELOS — Nacional e estrangeiro, vendem-se. Rua Almte. Alexandrino, 628-A.

SELOS — Tenho terreno para trocar p/coleção, possuo variedade plantas, troco por avulsos. Urgente, com o ten. Domingos, perto conjunto nôvo, Vila Operária, Estr. Iguaçu, entrar trevo K 15, Via Dutra — Nova Iguaçu.

SELEÇOES — Vende-se coleção completa. Melhor oferta — Tel. 38-4723.

VENDO 2 trabalhos em água forte de Brugnoly. Wilson Tibério, Guignard e 1 conjunto de móveis. Tel. 26-4540.

VENDE-SE enciclopédia Barsa s/ uso, na embalagem, preço de ocasião. Ministro Viveiros de Castro, 71, apto. 503.

20 CUSQUENHOS — Autênticos garantidos — Vendo minha coleção, por motivo viagem. Estudo financiamento. Tel. 26-9541, Rua Getúlio das Neves, 17 — J. Botânico.

INSTRUMENTOS MUSICAIS

A CASA MOTTA, vende o mais belo estoque de pianos nacionais e estrangeiros, 10 anos de garantia, à vista e longo prazo. Rua 2 de Dezembro, 112. Catete.

A CASA MILLAN especializada em pianos vende: Bentley, August Forster, W. Tuller, etc. A longo prazo, sem juros, 10 anos de garantia. Ouvidor, 130 2.º andar lojas 218 e 221.

A. A. A. PIANOS — Casa Especializada, vende pianos nac. e estrangeiros. Grande estoque de selecionadas marcas. Financiamos s/ juros 15 anos de garantia. Rua Santa Sofia, 54, em frente ao n. 220, da Rua Barão de Mesquita. Os mais baixos preços.

A CASA MILTON PIANOS é a maior organização do ramo desde 1925. Menores preços. Maior estoque. Vendas até 24 meses. Garantia de 10 anos. No Rio: Rua Mariz e Barros, 920, tels. 28-4413 e 34-8522. Em Belo Horizonte: Rua Aimorés, 2 248. Tel.: 37-0313

A VISTA compro um piano de cauda ou armário, mesmo precisando reparo. Chamar qualquer hora 45-1581.

ADIDO militar que se retira, vende guitarra elétrica, 4 cristais e amplificador 3 saídas, (americanos), camara polaroid, etc. Tratar na Av. Rui Barbosa, 624, ap. 101. Tel. 45-0594.

ACORDEON Scandalli, de procedência italiana, c/80 baixos e 5 registros, em estado de nôvo. Vendo. NCr$ 230,00. Rua Paissandu, 90, ap. 101.

ACORDEÃO SCANDALLI — 120 baixos, italiano, luxo, preço a combinar, tel. 45-0096. Francisco.

ACORDEON SCANDALLI—SUPER VI — Vende-se um de concertista, em estado de nôvo, em belo estojo de couro acolchoado de cetim. Transação à vista. Tratar aos domingos com Regina, na R. Benjamim Constant, 55, ap. 501, Glória.

BATERIA Musical completa, nova, marca Caramuru. Vendo com urgência NCr$ 600, e um amplificador com guitarra 650, R. Bento Lisboa 175 apt. 301. Monteiro.

BECHSTEIN e August Forster de um quarto de cauda, recentemente importados da Europa. Ambos novos e com grande financiamento. Ver na Casa Garson de Copacabana, na Rua Raimundo Correia, 15.

COMPRO ou conserto pianos, clareio teclado, mato cupim e lustro e afino a domicílio. Manuel Vieira, tel. 22-9468.

COMPRO 1 piano de uso particular, de cauda ou armário. Pago bem, à vista. Urgente, tel. .... 56-3281.

COMPRO 1 piano — Mesmo precisando reparos, de cauda ou armário. Pagamento imediato, tel. 36-3652.

GUITARRA — Solo e amplificador e uma bateria. Vendo em estado nôvo, motivo viagem, na Rua São Gabriel 1190. Maria da Graça.

GUITARRA e amplificador, vendo em estado de nova, preço 650 cruzeiros novos. Ver e tratar Estrada dos Tres Rios, 1131, atual Meneses Cortes, tel.: 867, Jacarepaguá, Sr. Alberto.

GUITARRA ELETRICA — Vende-se com amplificador. Sem uso. R. Maxwell, 149, tel.: 48-0582.

MUSICOS! Orgão elétrico M. 66 — Diatron-pesado. Vendo p/ NCr$ 1 500,00. Facilito, tel. 91-3334.

PIANO NITNDORF — Nôvo. Metade do preço, vende-se motivo mudança. Ver hoje. Rua S. Francisco Xavier, 382 — Cobertura ou tel. 48-3108.

PIANO vende-se estado nôvo sem uso. Rua Moura Brasil, 84, ap. 4, frente Fluminense F. C. Laranjeiras.

PIANO BLUTHNER, 88 notas, 3 pedais, teclado marfim, cepo metal, maravilhoso instrumento, NCr$ 2.200. Av. Copacabana, 610-J.

PIANO LUX — Máq. alemã, ótimo estado, 88 n., cepo metal, c. cruzadas, côr escura. Vendo, NCr$ 1 100. Av. N. S. Copacabana, 435 s/410.

PIANO PLEYEL, NCr$ 400. Para estudo, pequeno. Vendo NCr$ .. 400. R. Xavier da Silveira, 40, ap. 401 — Copacabana.

PIANO PLEYEL, tipo luxo, em jacarandá, cordas cruzadas, cepo de metal, em perfeito estado. Vendo 850. Rua Gustavo Sampaio, 520, ap. 104 — Leme.

PIANO FRANCES, tipo "Pleyel" de ap. Vende-se urgente por 500, R. Ministro Viveiros de Castro, 32, ap. 510. (Lido — Copacabana).

PIANO alemão — Ed. Seiler vende-se a particular excelente crapô 1/4 de cauda, pouco uso, em perfeito estado. Av. Mal. Floriano 10-1.º andar.

PIANO moderno — Vende-se pouco uso, 3 pedais, 88 notas, c. cruzadas, c. metálico. T. 61-6194.

PIANO Pleyel francês 88 notes, cepo metal, cordas cruzadas. Vendo urg. Estudo facilidades, ocasião, estado nôvo 38-7028.

PIANO H. HERZ bom para estudo. Grande oportunidade. Preço .. NCr$ 300,00. R. Nabuco de Freitas, 110, prédio, 5, ap. 103. D. Mariana.

PIANO vendo cepo metal c/ cruzadas 88 notas, três pedais ótimo som moderno NCr$ 850,00. Rua Rocha Fragoso n.º 36. Tel. 58-9606.

PIANO — Vende-se Boisselot, cordas cruzadas, otima sonoridade. Rua Barata Ribeiro, 269 ap. 1001.

PIANO Roesler côr mogno quase nôvo, 3 p., som de veludo, aceito oferta condigna. Cartas a êste Jornal para n.º 042933.

PIANO Bluthner, vende-se, cepo de metal, teclas marfim, 88 notas, cordas cruzadas. Henrique Morize, 29, ap. 2-A. Grajaú.

PIANO — Vendo, marca Bluthner. Tratar na Rua S. Salvador, 38, ap. 205. Tel. 25-8044.

PIANO PLEYEL, cepo metal, cordas cruzadas. NCr$ 1 000,00. Ana Teles, 581, c/ 3 — Campinho.

PIANO 1/4 Cauda. Otimo, vendo 1 500 p/ desocupar lugar. 49-9173. Sr. Fernando p/f.

PIANO PLEYEL 1/4 de cauda, seminovo, teclado de marfim, cepo de metal, cordas cruzadas, próprio para pessoa de fino e apurado gôsto. Vendo urgente e facilito o pagamento, na Rua Toneleros, 152.

PIANO FRITZ DOBER ap. 1968 — Vendo, sonoridade excepcional, 3 pedais, 88 notas. Facilito. Av. Henrique Valadares, 41, ap. 606.

PIANO apartamento seminovo, moderno, 88 notas, cepo metal — Vendo e facilito. Rua Uruguai, 147 apto 401.

PIANO ESSENFELDER — Vende-se em ótimo estado. NCr$ 1.200,00. Tel. 26-4497.

PIANO Alemão, vendo, troco, por objetos, facilito 88 notas, 3 pedais, c/ cruz. T. de marfim, Cap. Rezende, 448, bloco 1, ap. 101 — Meier.

PIANO PLEYEL — Vendo urgente, com cêpo de metal, cordas cruzadas, 88 notas, 3 pedais, teclados em marfim, côr clara e maravilhosa sonoridade. NCr$ ...... 2 200,00 à vista. Ver hoje, entre 14 e 17 horas, à Rua Gen. Glicério, 335/402. Jardim Laranjeiras. (B

REFORMA-SE — Instrumentos musical a sopro. Rua do Rezende n.º 10.

RARIDADE — Vendo violino antiquíssimo. Possui gravado: "Nicolaus Amatus Fecit in Cremona — 1682". Preço 2.000,00. Telefone 25961 — Niterói.

SUPER SONIC — NCr$ 200. Tel. 26-8196. Guitarra.

SAXOFONE Baritono, marca Selmer, vende-se. Tratar com Aurino. Tel. 45-8809.

VENDE-SE UMA GUITARRA Alex, mod. FA3, um amplificador Phelps com duas saídas n.º 3. Tratar pelo telefone 23-5096, com Kerginaldo, segunda-feira.

VENDE-SE um piano Fritz Dobbert com pouco uso. Preço NCr$ 2 500, Rua Carlos Góis, 447, ap. 402, Leblon.

VENDE-SE uma guitarra Giannini Sonic e um acordeão Scandalli. Rua Edmundo Lins, 18 ap. 1001. Copacabana.

VIOLINOS — Estrangeiros, usados. Vende-se. R. Matoso, 109 c/ 10. Não se atende p/ telefone.

VENDO T. Sound, c/baixo Gianninni. NCr$ 1 500,00 — 26-0908.

VENDO piano Brasil. NCr$ 700,00 — Tel. 38-4723.

VENDO 1 piano Collard e Collard, cêpo de metal, 2 pedais. Sr. Benedito, tel. 47-9887.

VENDEM-SE — Guitarra super Sonic, amp. Ipane e baixo Alex Brucutu c/ cordas V.S.A. Tel. 37-9472.

VENDE-SE piano "Steigermann", fabr. alemã, recentemente importado. Tel.: 26-1646.

VENDE-SE piano Gassela e acordeon Scandalli de 80 baixos. — Tudo novo, tratar Rua Mariz e Barros, 470 ap. 616 48-4595 e 36-1801.

VENDO piano NCr$ 180,00. Rua José Bonifácio, 290, casa 4, tel. 29-2248.

VENDE-SE piano Essenfelder novo. Av. Atlântica 1.136, 2.º andar.

DIVERSOS

FLAUTA Bilôro de prata e Eternamatic de ouro. Vendem-se. — Preço ocasião. Rua Uçá, 345 ap. 208 — Jardim Guanabara. Ilha do Governador.

VENDE-SE bateria Pinguin, projetor de slids, 2 radiovitrolas, máquina fotográfica, máq. escrever, uma citara NCr$ 1 200,00. N. S. Copacabana, 1096-501. Emilson.

PROFISSIONAIS LIBERAIS

ADVOGADA — Desquite, casos de família em geral — Conselheira conjugal — Dra. Lia Maya — Escritorio Av. R. Branco, 156, 89, sala 827 — Tel. 32-8313.

ADVOGADOS — Precisa-se estudantes de Direito. Av. Presidente Antônio Carlos, 615/405. Depois das 13 horas. Dr. Neves.

ADVOGADOS — Temos para causas civeis, comerciais, trabalhistas, criminais. Consultas grátis. Uruguaiana, 86, s/ 115.

ADVOGADO — Causas de família, trabalhistas e outras. Dr. Mayrink. Av. Rio Branco, 123, 2.º — De 12 hs. em diante.

CONSULTORIO — Leblon, com telefone, atendente. Cedo horários. Pediatra, clínica médica. — Tel. 27-8059.

CONTADOR — Legalizações, transferências, perícias — contabilidade em geral. Ivan Carlos. Tel.: 26-5580.

CLINICA — Precisa-se de dentista e corretor. Tratar na Rua Franz Schubert, 203. Jardim América, Guanabara.

DESENHISTA PROJETISTA — Redaelli Engenharia Ltda. admite um com pratica, salario de acordo com as aptidões, tratar na Av. Rio Branco, 156, gr. 3137 com Sr. Osvaldo.

DESENHISTA — Executa rapidamente desenhos de arquitetura. Telefonar para 32-5656, Sr. Wilson.

DENTISTA — Aceito p/sócio, c/ou s/cap., ou alugo cons. na Cinelândia. R. Alvaro Alvim, 48, 415, das 16 às 19 horas.

ENGENHEIRO — NCr$ 3 000 — Admite-se para contrôle de produção prática em metalurgia e aços em geral. Fortes conh. em inglês. Experiência de 5 anos. — Av. Rio Branco, 156, s/ 2 828.

ENGENHEIRO — Procura-se engenheiro eletricista com experiência em manutenção e testes de painéis de comando. Procurar Dr. Henrique, das 12 às 18 horas. R. Leopoldina Rêgo, 917 — Penha.

ENGENHEIRO — Grande prática de coordenação e condução de obras. Organização de canteiros, auditorias e perícias. Trabalho independente. Seriedade e sigilo. Tel. 28-7386.

ENGENHEIRO — Projetos de arquitetura, estruturas e Instalações. Av. F. Roosevelt, 126, sala 705, das 17 às 19h.

FARMACEUTICO-QUIMICO — Aceita responsabilidade em qualquer atividade relativa a profissão. Tel.: 26-1808. Roberto.

INSTRUMENTAL MEDICO — Pinças, tesouras, esterilizador, microscópio, negatoscópio p/ desocupar lugar. Av. Copacabana, 647 ap. 1114.

MEDICO — Pediatra ou clinica geral. Precisa-se p/ policlinica as segundas, quartas, e sextas. 8 às 12 horas. Est. do Otaviano 299 c/ IV. Turiaçu a 5 min de Madureira. Casa IV.

MEDICOS — Precisa-se de 2 para clinica geral e 1 ginecologista para horários diversos. Tratar na Clinica Valpôrto. Rua Aurélio Valpôrto, 113 — Mal. Hermes.

MATERIAL MEDICO — Vendo mesa ginecológica c/tampo vidro, mesa exame clinico de ferro, suporte p/irrigador, armário de vidro, coleção beniquê e algumas peças avulsas. Ver Pç. Floriano, 55 — 7.º andar, dias úteis depois das 9 horas. Tel. 42-8326 com Dr. Jorge.

MEDICO — Precisa-se na estação da Penha. — Diariamente das 9hs às 12hs. Escrever Portaria dêste Jornal sob o n.º 073755. (B

MEDICA — 51 anos, afastada agora profissão oferece horas de trabalho, remuneração compensadora preferencia fora medicina. Cx. P. 1 235 C. R. Carvalho.

QUIMICO — Oferece-se para assistência técnica a Ind. Tintas, colas e adesivos. Respostas para nº 064004 na portaria dêste Jornal.

RAIO-X Dentário — Vende-se (Siemens), perfeito estado. Neg. ocasião. Tel. 38-2541.

Advocacia especializada

Assessoria. Consultoria. Direito Agrário e Tributário. Praça Mahatma Gandhi, 2, s/ 915 — Tel. 42-3100.

EMPREGOS

SERVIÇOS DOMÉSTICOS

AMAS — ARRUMADEIRAS — COPEIRAS

A UNIVERSAL SERVICE AGENCY — 56-8346, oferece p/ o Brasil e exterior domésticas de diferentes categorias, c/ docs. e refs.

AGENCIA UNIVERSAL copeiras, cozinheiras, babás, experimentadas com referencias e documentos. 56-8346. Av. Copacabana, 1 085 ap. 604. D. Marta. Oferece.

ARRUMADEIRA-COPEIRA — Precisa-se com prática. Exigem-se boa aparência, cart. e referências. Dorme no emprego. Ord. 80 a 120 mil dependendo da prática. Rua Vicente Licinio, 150. Tel. 34-8506.

ARRUMADEIRA — Preciso para lavar e passar. Pousar em casa. Araujo de Paiva, 226, ap. 801. Paga-se bem.

ARRUMADEIRA-BABA' — Precisa-se com referências. Saída 15 em 15, ord. 100, para menina colegio 6 anos e arrumação. Rua Redentor, 300. Ipanema.

ARRUMADEIRA — Precisa-se jovem c/ pratica em ap. de casal sem filhos. Rua Raimundo Correia, 65, ap. 602. Copacab.

ARRUMADEIRA — Precisa-se para casa de familia. Dorme fora e folga aos domingos. Pede-se carteira. Rua Santana, 186, 204. Depois das 8 horas.

ARRUMADEIRA — Precisa-se com pratica e referências. Rua Correia de Sa, 7. Santa Tereza, fone 52-5928.

A MISSÃO Evangélica, oferece empregada doméstica selecionada, boas cozinheiras, babá, arrumadeira, diarista, enfermeira, governanta. Av. Almirante Barroso, 6, 10º andar, sl. 1 003. Tel. 52-0062.

ARRUMADEIRA precisa-se, na Rua Barata Ribeiro, 587, ap. 202. Copacabana.

AGENCIA SÃO JUDAS TADEU oferece ótimas emps. domésticas, efetivas, diaristas, faxineiras, tels. 57-7106 — 57-0632.

ACOMPANHANTE c/cart., p/senhora idosa, serviços leves em troca casa, comida. Hilário Gouveia, 74/203. Cop.

ACOMPANHANTE para senhora idosa, lúcida, necessário saber costurar e cortar, para serviço de familia, paga-se bem, telefone 58-0866 — Usina.

AS DONAS DE CASA — Domésticas c/documentos, referências 38-0143, R. Uruguai, 194, lojas 4 e 33, p/qualquer bairro.

AGENCIA GRAJAU' — 38-2176. Peça s/doméstica, doc. e ref. Rua Uruguai, 194, loja 33, c/D. Dulce. Entre p/galeria do meio.

ACEITO crianças para tomar conta. Rua Alice, 107. Laranjeiras.

ARRUMADEIRA — Precisa-se para casa de familia. Pedem-se referências. Tratar Rua Senador Vergueiro, 66/902.

ATENÇÃO — Empregadas domésticas. Apresentar-se com documentos. Av. Mal. Floriano 38, sala 705.

ARRUMADEIRA — Precisa-se idade 25 a 40 anos. Exige-se referencias serviço, trazer carteira otimo salario. Av. Atlantica, 3786 ap. 801. Tel. 47-7736.

ARRUMADEIRA — Precisa-se para casa de tratamento e que durma fora, Marquês de Pinedo n.º 70. Tel. 25-5836 — Laranjeiras — Pedem-se referências.

ARRUMADEIRA — Com prática, precisa-se para pequena familia, que dê referências e more no emprêgo. Inicial 70,00. Rua Raimundo Correia, 10, ap. 502.

BABA' — Precisa-se com muita pratica para uma menina de 2 anos. Exigem-se otimas referencias — minimo de um ano. Tratar 2a.-feira na Rua São Clemente n. 137 — apto. 202. Tel. 26-6242 — Paga-se muito bem.

BABA' — Precisa-se com referência. Rua São Clemente, 320, ap. 201. Botafogo.

BABA' — Paga-se bem para babá competente e com muita prática para duas crianças — uma de 1 ano e 1 de 2 anos e meio. Rua Paissandu, 328, ap. 201 — Flamengo. Tel. 45-1625.

BABA' — NCr$ 800,0 — Precisa-se moça de 15 a 20 anos, para cuidar de uma criança de 1 ano e 9 meses. Favor trazer responsável ou referência e documentos. Moura Brasil, 60, ap. 803. 25-1425. Laranjeiras.

BABA' — Precisa-se para menina de 2 anos. Pedem-se referências. Rua Barão de Itapagipe, 515. (Largo 2a. Feira).

BABA' — Precisa-se com pratica e referências, para 2 crianças de 4 e 5 anos. Av. Delfim Moreira, 652, ap. 301. Tel. 27-2541.

BABA' — Preferência portuguêsa, ótimas referências 100,00. Uma criança oito meses. Barão da Tôrre,559/107. Ipanema.

BABA' — Precisa-se com muita pratica gemeos de 2 anos, preferência portuguesa. Ipanema. Tel. 47-3553 ou 27-7052. Rua Visconde Pirajá, 175 ap. 402.

BABA' — Precisa-se de uma que saiba tratar de criança de dois meses, exige-se referências com um ano no mesmo emprêgo. Apresentar-se na Rua Prof. Gastão Bahiana, 150, ap. 1 002. Tel. 57-1770. Paga-se muito bem.

BABA' — Precisa-se pratica, responsavel, referências. Avenida **Beira Mar, 406, ap. 703. Castelo.**

COPEIRA — Arrumadeira c/ pratica e referencias. Ord. NCr$ ... 100,00. Tel. 36-6289. R Aires Saldanha, 25 ap. 602.

COPACABANA — Precisa-se empregada todo serviço familia pequena. Paga-se bem. Exige-se referência. Telefone 57-9414.

COPEIRAS E BABAS tenho pedidos para 210 mil, 170 mil e 120 mil. Av. Copacabana, 1 085 ap. 604.

CIDADÃO — Precisa de senhora jovem, livre (ou s/ filho). Farneze, 46 final. Nabuco de Freitas, Pça. XI. Hoje dia todo e 2a. de 15 às 22.

COPEIRA — ARRUMADEIRA — Para casal, paga-se bem. Av. Copacabana, 1 319, ap. 501.

COPEIRA — ARRUMADEIRA — Familia de tratamento procura copeira-arrumadeira, maior de idade, com referências. Tel. 25-5495.

COPEIRA — Preciso até 25 anos. Avenida Marechal Floriano nº 46.

COPEIRA-ARRUMADEIRA — Precisa-se na Rua Anita Garibaldi, 48, ap. 1001 — Copacabana — Ordenado: NCr$ 110,00.

DESEJA-SE para pequena familia de tratamento, empregada para todo o serviço. Não encere, nem passa. Paga-se bem e pedem-se referências. Tratar na R. Pompeu Loureiro, 106, ap. 302.

DOMESTICAS — Aceito crianças recem-nascidas até 5 anos, internas ou semi-internas. Voluntários da Pátria, 365, casa 6. Tel. 26-0779 ou 22-5430.

EMPREGADA todo serviço. Paga-se bem. Rua São Cristóvão, 1 195, casa 1.

EMPREGADA — Precisa-se para um casal, para todo serviço. Av. Henrique Valadares, 41, ap. 606.

EMPREGADA para dormir. Bom ordenado. Rua Antônio Basilio, 39, ap. 201 — Praça Saens-Pena.

EMPREGADA para casal — Rua Santa Alexandrina nº 101, ap. 402. Rio Comprido.

EMPREGADA exigem-se referências. Dois de Dezembro, 103, ap. 701.

EMPREGADA — Precisa-se para arrumar e cozinhar, com boa aparência e referências. Paga-se bem. Rua Ronald de Carvalho, 21 — Ap. 403. Tel. 57-0629 — Copacabana.

EMPREGADA — Precisa-se de uma que cozinhe bem, para todo o serviço de um casal. Paga-se bem. Pede carteira. Tratar R. Conde de Bonfim, 722, ap. 506. Tijuca.

EMPREGADA — Precisa-se 5 dias na semana. Exigem-se referências ou carteira. Tratar na Rua Delgado de Carvalho, 67 ap. 101 Tijuca.

EMPREGADA — Precisa-se para casa de familia, na Rua Galvani, 120, ap. 201. Vila da Penha.

EMPREGADA — Preciso, todo serviço, menos passar, 3 pessoas. Refs. 120 cruz. Fig. Magalhães, 421/402.

EMPREGADA para todo serviço, paga-se bem. Av. Suburbana, n.º 9 520, ap. 201.

EMPREGADA p/ todo serviço e durma no emprêgo. Pede-se referências. Tratar 36-3898 ou 56-0783 — Copacabana.

EMPREGADA p/ todo serviço em ap. peq. Pede-se referências. Rep. Peru, 327/702.

EMPREGADA por hora para Rua Voluntários da Pátria, 127 ap. 714 e outra para Rua Candido Mendes, 164 ap. 301 — Glória.

EMPREGADA para apartamento de 3 pessoas, preciso com referências. Tel. 47-4220 ord. NCr$ 100,00.

EMPREGADA doméstica para 2 pessoas, todo serviço, referências. R. Major Rubens Vaz, 525, ap. 102, Gávea. Tel. 47-0952.

EMPREGADA com referências. Paga-se bem. Rua Anita Garibaldi, 35 ap. 204 — Copacabana.

EMPREGADA NCr$ 90,00 Iniciais. Precisa-se na Praia do Flamengo, 254 ap. 404. Exige-se referências.

EMPREGADA c/ referências. Dorme no emprêgo. Marquês de Abrantes, 26 ap. 303.

EMPREGADA doméstica não cozinha, preferência senhora só c/ referência. Tratar, segunda-feira, Rua Magalhães Couto, 255 — Meier.

EMPREGADA — Precisa-se para serviço de casal, boa aparência. Paga-se bem. Rua Nascimento Silva, 71/302 — Ipanema.

EMPREGADA — Doméstica p/ 2 pessoas, tôdo serviço, pede referências. R. Carolina Machado, 452, Madureira "O Cavalheiro."

EMPREGADA — Precisa-se para arrumar, passar e servir. Tratar na Rua Anita Garibaldi, 48 ap. 501 — Copacabana.

EMPREGADA — Precisa-se para 3 pessoas, arrumar e cozinhar, com referências. R. Pompeu Loureiro, 98, ap. 501 — Copacabana.

EMPREGADA — Precisa-se para todo serviço, 3 adultos, paga bem. Exijo referências. Segunda-feira de 8 às 12 horas. Marquês de Abrantes, 107, ap. 612.

EMPREGADA — Precisa-se para pequena familia. Paga-se bem. Rua Almirante Calheiros da Graça, 67, ap. 102. Méier.

EMPREGADA — Casal precisa de uma mocinha de 13 a 18 anos para serviços leves, que durma no emprêgo. Paga-se bem. Rua Pedro Américo, 218, ap. 904. Catete.

MOCINHA, para arrumar. Rua Coelho Neto, 25 — Laranjeiras. 45-4394 — NCr$ 50,00.

GOVERNANTA p/ap. de senhor só, máximo 30 anos, ótimas referências. Lauro Muller, 46, ap. 1 302 (próximo ao Canecão). Atendo somente à noite, de 19 às 20h30m.

MOCINHA até 17 anos para arrumar, que venha com os pais. Ord. 60 para começar. Praia do Flamengo, 82, ap. 402, tel. 45-8434.

MOÇA de 17 a 25 anos, p/serviços diversos, em casa de familia. Dorme no emprêgo. Tratar, tel. 25-0563.

MOCINHA para arrumar e outros serviços. Precisa-se c/ref. Rua Maracanaú, 5 — Copa — Praça Arco Verde — Principio R. Toneleros, entrar R. Otaviano Hudson.

MOÇA de ótima aparência, para ap. de pessoa só. Precisa-se. Paga-se bem. Tel. 56-1819.

OFERECE uma senhora com a filha, para empregar em casa de senhora só. Dormir no emprêgo. Tel. 26-4540.

OFERECE-SE diarista com otimas referências para todo o serviço. Telefonar para 27-7653. Dulcinéia.

PRECISA-SE, empregada com referências. Flamengo. 45-3994.

PRECISA-SE — Arrumadeira por hora ou dia. República do Peru, 113, ap. 501 — Anita.

PRECISA-SE de empregada doméstica, paga-se bem. Rua Maria e Barros, 923, ap. 702. Procurar segunda-feira.

PRECISA-SE, empregada doméstica, paga-se bem. Rua Conde Bonfim, 90, ap. 603, esquina Alzira Brandão.

PRECISO, empregada doméstica com prática. André Azevedo, 106 — Olaria.

PRECISA-SE, empregada, folga aos domingos. Tratar, na Rua Vieira do Couto, 297 — Rocha Miranda.

RECEBO crianças internas, NCr$ 100 novos, semi-internas NCr$ 80 novos. R. Correia Dutra, 149—202 — Catete.

PRECISA-SE de uma empregada, para tomar conta de uma casa c/ tres crianças, morar no emprego. Rua Capitão Meneses n. 257 — Jacarepaguá.

PRECISO empregada todo serviço e que cozinhe trivial fino, apartamento casal. [illegible] referências. Tratar pessoalmente R. Barão de Ipanema, 127, ap. 602. Copacabana.

PRECISA-SE de empregada para pequena familia. Paga-se bem. Rua Rodolfo Dantas, 91, ap. 703.

PRECISO de uma empregada doméstica p/2 pessoas. Paga-se bem. Rua Marquês de Abrantes, 197, ap. 52.

PRECISO pessoa responsabilidade, todo serviço casal. Informações 47-2344. Não servem mocinhas.

PRECISA-SE de uma pessoa para todo serviço. Deve ser limpa e de confiança. Dê referência. Ord. 130,00. Casa de 1 pessoa e 2 crianças pequenas. Tratar c/D. Suzana — 47-6415. R. Aristides Espinola, 49 — 403.

PRECISA-SE de uma empregada e também de uma babá. Rua Silveira Martins, 156, ap. 1 003. Catete.

PRECISA-SE de babá para criança de 1 ano. Exige-se prática e referências. Paga-se bem. Rua Almirante Cockrane, 288. D. Celina.

PRECISO empregada serviços gerais, com referências. Paga-se bem. Praça Eugênio Jardim, 39/903. Fim Miguel Lemos.

PRECISA-SE de empregada p/todo serviço, com prática. Vir prevenida p/dormir. R. Barão de Iguatemi, 187, ap. 402. Pça. da Bandeira.

PRECISA-SE empregada. Urgente, na R. do Matoso, 93, c/4.

PRECISA-SE copeira arrumadeira maior 25 anos c/ pratica casa tratamento boa aparencia. Bolivar, 23 ap. 1201. 37-7773.

PRECISA-SE arrumadeira c/ referências e sossegada NCr$ 100,00. Domingos Ferreira, 207, ap. 801. Telefone 36-6458.

PRECISO de copeira-arrumadeira com prática e referências. Pago NCr$ 100,00. Princesa Isabel, 166 ap. 1 001 — Tel. 57-1009.

PRECISA-SE de babá c/prática e referências. Leblon. Tel. 47-3816.

PRECISA-SE de arrumadeira que durma no emprêgo. Rua 24 de Maio, 272, ap. 202.

ORECISA-SE empregada, dá-se moradia. Rua Caimbé, 132, ap. 202 — Eng. Nôvo.

PRECISA-SE, empregada doméstica, todo serviço de casa, com referencia, durma no emprêgo. Rua Inácio Acioli, 68, ap. 101 — Penha. Praça do Carmo.

PRECISA-SE, empregada p/serviço de 3 pessoas. Ord. NCr$ 80.00. Ver seg. feira. Catete. 310, s/307.

PRECISA-SE de empregada. Aceita-se c/filho. Tel. 61-3197.

RAPAZ para serviços internos de escritório. Rua Debret, 23 gr. 516. 2a.-feira.

COZINHEIRAS

AGENCIA TIJUCA — 58-6415, s/cozinh., arrumad., e babá, com doc. e ref. R. Uruguai, 194 loja 31. Galeria do meio. D. Dulce.

AGENCIA UNIVERSAL, cozinheiras, copeiras, babás experimentadas com referências e documentos. 56-8346. D. Marta oferece.

AMERICANOS — Dois precisam cozinheira e copeira, ord. 200. Tratar Av. Copacabana, 1 085, ap. 604, c/docs, e refs. 2a. feira.

COZINHEIRA — Trivial variado e que faça outros serviços. Carteira e referências. Rua Dois de Dezembro, 33, ap. 202 — Flamengo.

COZINHEIRA — Trivial fino e variado, precisa-se, na Rua Carmela Dutra, 94, Tijuca. Exigem-se referências, e que durma no aluguel. Paga-se bem.

COZINHEIRA — Precisa-se com referencias. Dorme no emprêgo. Rua Nisia Floresta, 73, tel. 58-1242 — Tijuca.

COZINHEIRA e arrumadeira. Precisa-se, paga-se bem, R. Conde Bonfim, 412, ap. 603, tel. 28-7456.

COZINHEIRA — Precisa-se de 1 com boas referências. Paga-se muito bem. Rua Prudente de Morais, 291, ap. 402.

COZINHEIRA, com prática trivial fino e variado, dormindo no emprêgo ou morando em Copacabana. Paga-se bem. Av. Copacabana, 827/803, tel. 57-3443.

COZINHEIRA — Trivial variado, Barão de Ipanema, 139/201, 130,00. Importante ter prática.

COZINHEIRA — Paga-se otimo ordenado para 3 pessoas. R. Nisia Floresta, 53, Andaraí. Tratar pessoalmente.

COZINHEIRA do trivial simples, preciso competente, educada, limpa — Pago NCr$ 150,00. Tratar c/ Dona Clara, Rua Toneleros, 7, ap. 401. Tel. 57-7201.

CHEFE DE ESCRITORIO — Grande emprêsa Comercial e Industrial admite elemento com conhecimentos contabeis e fiscais para chedade. Pedem-se referencias de cardade. Pedem-se referência de cargos ocupados e pretensões, salariais. Cartas para o n.º 304 115, na portaria dêste Jornal.

COZINHEIRA — Precisa-se de uma com prática e referências, para casa de tratamento. Rua Domingos Ferreira, 78, ap. 301.

COZINHEIRA c/ prática e referência. Ord. NCr$ 120,00, todo serviço. Rua Xavier da Silveira, 97, ap. 604 — Copacabana.

COZINHEIRA de forno e fogão para familia estrangeira. Exigem-se boas referências. Praia de Botafogo, 242, ap. 301, das 12 às 16 horas.

COZINHEIRA — Precisa-se Rua Itabaiana, 124 — Grajaú — 100,00, trivial, com referências.

COZINHEIRA forno e fogão, ref. 1 ano, ord. 200,00. Rua Sousa Lima, 178, ap. 101.

COZINHEIRA forno e fogão p/ familia tratamento, dorme no emprêgo, paga-se bem. Rua Guilhermina Guinle, 210, ap. 101 — Botafogo, tel. 46-0970, ou 46-1587.

COZINHEIRA que durma, ord. .. 90 100. Lavar pequenas roupas. V. Verbenas, 126 — Vila Valqueire.

COZINHEIRA — Precisa forno e fogão, pequena familia. Exigem-se referências. Rua General Urquiza, 198, ap. 201 — Leblon.

COZINHEIRA — Precisa-se de forno e fogão e que durma no emprego. Aceita-se excepcionalmente com criança até um ano. Avenida Edson Passos, 4 272. Tijuca, Tel. 38-1468.

COZINHEIRA para um casal três filhos que durma no emprêgo. Ordenado a partir de NCr$ .... 120,00. Rua Silva Guimarães, 89, ap. 302. Praça Saenz Pena.

COZINHEIRA competente. NCr$ 150. Dorme, lava e passa. Exige-se referencias. Paissandu, 7, ap. 1 201.

COZINHEIRA trivial fino. Precisa-se dormir no emprego. Muita pratica. Rua Conde de Bonfim, 560, ap. 702. Tijuca.

CASAL — Precisa-se de empregada de forno e fogão para todo serviço. Pede-se referências. Paga-se bem. Tel. 37-9550. Copacabana.

COZINHEIRA e lavadeira, precisamos de duas senhoras, meia idade de preferência, que sejam limpas no trabalho, que desejem trabalhar em um ambiente que as tratem humanamente, como se fossem pessoas da propria familia. A cozinheira devera conhecer o trivial fino e a lavadeira terá que fazer a limpeza e arrumação da residência. Trabalhar em Copacabana. Tratar somente na parte da manhã na Rua Alice, 214. Laranjeiras.

CCOZINHEIRAS — Oferece-se Sociedade Feminina, Boas faxineiras, passadeiras, copeiras, lavadeiras, efetivas ou diaristas. Tel. 43-0092.

COZINHEIRA — Precisa-se p/ trivial simples e lavar com máquina. Exigem-se boa aparência, cart. e referências. Ord. 100 a 150 mil dependendo do que souber fazer. Dorme no emprego. Rua Vicente Licinio. Tel. 34-8506.

COZINHEIRA-ARRUMADEIRA, Precisa-se na Barão do Flamengo, 35, ap. 705. Pede-se referência ou documento.

COZINHEIRA trivial fino para casal. Precisa-se que durma no emprego. Exige-se cart. Indent. Ord. 180,00. Aires Saldanha, 144, ap. 901. Copacabana.

COZINHEIRA entre 40 a 55 anos precisa para todo o serviço de um casal. Ord. 120,00 mil cruz. Rua Barão de Ipanema, 25, ap. 501.

COZINHEIRA — Precisa-se para o trivial fino e que também arrume. Rua Paraiba, 26 (Praça da Bandeira) dorme no emprego e exige-se referências.

COZINHEIRA serviço pequena familia só lavando roupa miuda. Referências, NCr$ 150,00. Anita Garibaldi, 105, ap. 201. Copac.

COZINHEIRA e 1 BABA' — Precisa-se c/ docs. Ord. 300. Boa aparência. Tel. 56-8346. Av. Copacabana, 1 085, ap. 604.

COZINHEIRAS, tenho pedidos para cozinheiras de 250 mil, 180 mil e 150 mil. Av. Copacabana, 1 085, ap. 604.

COZINHEIRA — Precisa-se de uma para o trivial e pequenos serviços. Dorme no emprego. NCr$ 100,00. Rua Lúcio de Mendonça, 34.ap. 404. Maris e Barros, tel. 48-3324.

COZINHEIRA — Forno, fogão, com prática cozinhar de Casa de Saúde Exigem-se referências e que saiba ler escrever. Rua Paulino Fernandes, 38 — Botafogo.

COZINHAR, lavar, carteira profissional, ord. NCr$ 100,00. Rua Cardoso de Morais, 510, casa 41.

COZINHEIRA p/trivial variado, NCr$ 120,00. Preciso c/refs. R. Urbano Santos, 72 — Urca. Tel. 46-1848.

COZINHEIRA — Precisa-se, lavar peças miúdas, dormir no emprêgo. familia 4 pessoas, referências. Paga-se 100 mil. R. Conde de Bonfim, 507, ap. 802, tel. 34-0569.

DOMESTICAS — Se você quer mudar de casa para ganhar mais, venha nos procurar. Rua Conde de Bonfim, 369 s/ 904.

EMPREGADA — Precisa-se para cozinhar e arrumar, Paga-se bem — Rua São Salvador, 24, ap. 602 — Flamengo.

EMPREGADA — Preciso cozinhar arrumar. NCr$ 90,00. Estr. Intendente Magalhães 323 casa 56. Campinho. Tratar hoje ou amanhã.

EMPREGADA — Para cozinhar e pequenos serviços. Rua Dona Claudina, 361 casa 1 — Meier. Próximo ao Shopping Center.

EMPREGADA — Precisa-se que saiba cozinhar e mais alguns serviços, não lava e nem encera. Exigem-se referências e documentos. Ordenado 120,. Tratar Praia do Flamengo, 98 ap. 513.

EMPREGADA — Cozinhar e serviços gerais das 8 às 5 horas, folga 2 domingos, NCr$ 90,00. Tratar domingo na Figueiredo Magalhães, 848 ap. 301. Cop.

EMPREGADA — Paga-se bem, sabendo cozinhar. Exigem-se referências e dormir no emprêgo. Rua João Lira, 35 ap. 101. Leblon.

EMPREGADA — Precisa-se para cozinhar, lavar e passar roupa miúda, que durma no emprêgo. Ordenado NCr$ 140,00. Apresentar-se com documentos e referências na Rua Alberto de Campos, 256. Ipanema. 2a.-feira à tarde.

EMPREGADA — Precisa-se que cozinhe bem e tenha boas referências. Tratar. Rua Castro Alves, 42—301 — Méier.

EMPREGADA — Cozinhar trivial e arrumar, somente casal só. Ordenado noventa para começar, referências. Rua Silva Teles, 30-A, ap. 201 — Andaraí.

FAMILIA PEQUENA — Precisa empregada todo serviço e 1 babá. Ord. 300. Tratar tel.: 56-8346. Av. Copacabana, 1 085 ap. 604.

PRECISA-SE de cozinheira trivial fino e demais serviços p/ duas pessoas c/ documentos. Ordenado NCr$ 120,00, Horário de 8 às 17 horas. Tratar de 9 às 11h, à Rua Gustavo Sampaio, 411, ap. 1 102.

PRECISA-SE de um passador para máquina Hoff-Man. Rua dos Arcos, 13.

PRECISA-SE de empregada que saiba cozinhar, durma no emprêgo. Rua Gral Roca, 836 ap. 302. Tratar pela manhã. Tijuca.

PRECISO cozinheira pequena familia. Paga-se bem. Rua Camarista Méier, 516 casa 20. Engenho de Dentro.

PRECISA-SE de empregada para cozinhar e arrumar, que durma no emprêgo e dê referências. Ordenado NCr$ 100,00. Avenida Paulo de Frontin, 685. Rio Comprido.

PRECISA-SE de empregada p/ cozinhar e arrumar. Exigem-se referências e total competência. Inicial: NCr$ 100,00. Valparaiso, 33 ap. 104. Tijuca.

PRECISA-SE pessoa responsabilidade para cozinhar e arrumar. Pede-se referências. Ordenado a partir NCr$ 100,00, dependendo capacidade. R. S. Salvador, 24 ap. 1001.

PRECISA-SE mocinha de 17 anos para ajudar na cozinha que tenha prática de casa de familia. Rua Assis Brasil, 57 ap. 201. Tel.: 36-1235.

PRECISA-SE de uma cozinheira que arrume. Pede-se referências. Rua 5 de Julho, 47 ap. 202.

PRECISO cozinheira de forno e fogão, Ordenado 250,00. Dorme no emprêgo. Av. Copacabana, 1 085 ap. 604.

PRECISA-SE empregada que saiba cozinhar e outros serviços, em casa de 3 pessoas. Pede-se referências. Rua Gustavo Sampaio, 195, ap. 1 001. Leme.

PROCURA-SE empregada para cozinhar e arrumar. NCr$ 130,00. Referências. Domingos Ferreira, 159, ap. 302.

PRECISO de cozinheira. Rua Raimundo Correia, 23, ap. 1 001. Tel. 57-6056.

PRECISA-SE de empregada doméstica p/cozinhar e arrumar. Tratar na Av. Copacabana, 380/401.

PRECISA-SE cozinheira que cozinhe bem, pedem-se referências e documentos. Paga-se bem. S. Clemente, 233/202.

SENHORA — Capacitada p/ dirigir cozinha de casa de saúde. Rua Paulino Fernandes, 38. Botafogo.

LAVADEIRAS — PASSADEIRAS

EMPREGADA — Precisa-se para lavar e passar 2 dias na semana — NCr$ 7,00 por dia. Rua Uruguai, 87-A, casa 4.

LAVADOR — Precisa-se de um lavador com prática de calandra para trabalhar em lavanderia de hotel. Apresentar-se na Rua Senador Dantas, 25. Hotel Ambassador no Departamento do Pessoal depois das 8 horas.

LAVADEIRA — PASSADEIRA — Precisa-se uma vez por semana. Rua José Higino, 356, ap. 201. Tijuca.

PRECISA-SE de passadeira e colarinheira que tenha prática de confecções de blusões. Rua Dr. Paulino Wernek, 270 — Senador Camará.

PASSADOR Industria de calças — Precisa com prática em máquina. Semana de 5 dias. Assistência médica. Rua Capitão Abdalla Cama, 258 — Benfica, ao lado do H.C.E.

PASSADEIRAS ou passador — Precisa-se com boa prática em confecções femininas. Rua Frei Caneca, 59 sob.

PASSADEIRAS — Lavanderia precisa com prática. Soares Cabral, 37-A. Laranjeiras.

OFERECE passadeira por dia. Chamar 46-7347. (X

PASSADEIRA — Precisa-se para fábrica de confecções de vestidos finos, sedas, cetim, etc. Semana de 5 dias. Rua do Acre, 55 — 6º andar.

PASSADEIRA — Para fábrica de confecções de senhoras com prática. Rua General Caldwell, 270 — Centro.

TINTURARIA — Precisa-se de passadeiras. Rua Capitão Rubens, 37 — Marechal Hermes.

TINTURARIA — Precisa de lavador. R. Conde Bonfim, 531.

TINTURARIA — Precisa-se de passador, Rua São Francisco Xavier, 653. Tel. 48-8486.

TINTURARIA — Precisa de uma passadeira e uma caixeira. Rua Bom Pastor, 343.

TINTURARIA — Precisa-se lavador com prática Rua Ana Néri, 652. Tel. 61-1105, Triagem.

TINTURARIA — Precisa-se de passadeiras com prática para linho e vestidos. Rua Uruguai nº 266-B.

DIVERSOS

ACOMPANHANTE — P/Sra. doente. Boa apresentação, paciência, referências. Praia do Flamengo, 350/203, hoje de 10 às 17.

CASAL OU DUAS IRMAS — Familia estrangeira, residente no bairro de Laranjeiras procura casal ou duas irmãs com experiência de servir à familia de alto tratamento. Exigem-se referências e experiência em cozinha e copa. Tratar Avenida Lôbo Júnior, 1 672 — Penha Circular.

FAXINEIRO — Precisa-se com referências, para casa familia. NCr$ 120,00, dorme fora. Rua João Lira, 68, após 12h.

GOVERNANTA — Precisa-se senhora entre 40 a 50 anos para tomar conta direção de casa de senhora com dois filhos (idades 13 e 7 anos). Exige-se boa apresentação e referências. Tratar 2a.-feira. Av. Gen. San Martin, 749, ap. 302, Leblon. NCr$ 300,00.

MENINO — Precisa-se para casa de familia. Rua Santana, 186-204.

OFERECE para tomar conta de casa de cômodos ou aluguéis, com grande prática. R. Teixeira Soares, 131, ap. 107. Pça. Bandeira. Augusto.

PRRECISA-SE menina até 12 anos para ajudar em serviços domésticos, casa de familia. Tel. 57-5570.

PRECISA-SE casal sem filhos, 22 a 35 anos, 200 mil. Ela cozinheira trivial fino variado, passar, arrumar. Ele copeiro, faxineiro, arrumar. Dorme emprego. Ambos prática, referências c/familia. Tratar juntos pessoalmente das 8 às 11. Corcovado, 78, Jardim Botanico, 26-6801.

PRECISA-SE governanta para senhora idosa que mora em pequeno apartamento no Leblon com empregada. Apresentar-se Av. Rui Barbosa, 566, ap. 701, às 13 horas ou depois das 18.

PRECISA-SE môça de 20 a 30 anos, fina aparência, traquejo social p. tomar c. ap. pessoa estrang., podendo viajar. Tel. 37-5021.

SENHORA educada se propõe como dama de companhia. Telefonar para 56-4879.

PROFISSIONAIS DE ESCRITÓRIO E COMÉRCIO

AUX. DE ESCRITÓRIO

AUXILIAR de escritorio — Moça — Precisa-se com conhecimento de dactilografia. Otimo local de trabalho. Apresentar-se com documentos 2a. feira a partir de 12 horas na Av. Pres. Vargas, 482, salas 625/627.

AUXILIAR de Escrit. — Datilograf., esteno datilog., notista, recepcionista c/ boa apar., arquiv., pintores autos, serventes. Prec. Av. Rio Branco, 185 s/ 930.

AUXILIAR DE ESCRITORIO — Precisa-se de rapaz maior, educado, desembaraçado, com boa letra, instrução secundária, que escreva a máquina e já tenha trabalhado. Apresentar-se 2a.-feira de 8 às 11 hs. na Rua Gonçalves Dias, 38, sala 502.

AUXILIAR DE ESCRITORIO — C/ prática, boa datilografia, ótima aparência, solteira, de 18 a 25 anos. SELETEP. Av. 13 de maio, 23 s/ 1 733.

AUXILIAR Escrt. rapaz, moç. dat. assist. pes. 600/700/Tec. cont., bco.500/Recep.250/Vários cargos. Pres. Vargas, 542, s/ 413. ERESP.

AUXILIARES — 250/450, 12 moças, prática dep. pessoal, notista, 5 datil., demonstradora, 12 raps. p/ notista, contab. c/ téc., mecanógrafo, escriturário p/ contrôle produção, vendedores, motorista p/ Kombi. Sen. Dantas, 117 s. 813.

AUXILIARES DE ESCRITORIO — Admitimos moças e rapazes, maiores, menores p/ iniciar carreira, não exigimos prática, apenas o curso primário. R. Dr. Alfredo Barcelos, 546, s/ 209. Olaria.

AUXILIARES — Precisamos de rapazes c/ ótima aparência e boa dat. de 20 a 25 anos. Moças p/ serv. int. e ext. c/ ótima aparência. Av. Copacabana, 690/601.

AUXILIAR DE ESCRITORIO. Precisa-se de uma moça competente com pratica de notas fiscais, faturamento, ICM, IPI e outros serviços correlatos. Indispensavel boa letra e saber escrever a maquina — Rua Santos Rodrigues n. 255 — 3.º — Estacio — Renami.

AUXILIAR PESSOAL rap. c/ prát. 400 arquivista, rap. 35/40 anos, 400 esteno port. 550 solt. — estoquista, rapaz c/ prát. estatística, 450. Ouvidor, 169/809.

AUXILIAR DE ESCRITORIO — Fábrica de móveis, precisa de pessoa competente para tomar conta do escritório. Av. Ministro Edgard Romero nº 852 — Vaz Lôbo.

AUXILIAR DE ESCRITORIO — môça com boa letra, instrução ginasial e datilografia. Tratar Av. Copacabana, 702-B/59.

AUXILIAR DE ESCRITORIO — Precisa-se de 1(um) aux. de escritório que conheça escrituração de livros fiscais, tenha boa letra e seja datilógrafo. Apresentar-se c/ documentos ao D. Pessoal de ROMA S/A Revendedor Volkswagen na Rua São Francisco Xavier, 697.

AUXILIAR DE ESCRITORIO — Precisa-se com prática de informações comerciais, SPC etc., apresentar-se para admissão imediata, na Rua 7 de Setembro, 186.

AUXILIAR D. PESSOAL — Admite-se até 35 anos, com boa experiência em Dep. P. Prática mim 1 ano, 400. Av. R. Branco, 156/2 828.

ADMITE-SE auxiliar p/ escritório de indústria. Exige-se conhecimentos gerais. Escrituração de livros fiscais, INPS, folha de pagamento, c/ corrente e faturamento. R. Gambea, 91 e 93.

AUXILIAR ESCRITORIO moças e rapazes, 2 recepcionistas princ. ou c/ prática 14 a 25 anos, s/ 200/300. Apres. Av. 13 Maio, 47 s/ 2 105.

AUXILIAR ESCRITORIO — Môça datilografa, boa caligrafia. Rua Paulino Fernandes, 38 — Botafogo, salário 150 e refeições, tratar 2a.-feira das 13 às 15 horas.

AUXILIAR DE ESCRITORIO — Precisa-se com muita prática, que seja perfeito datilógrafo e muito firme em cálculos, inclusive com frações decimais e percentagens. Favor não se apresentar quem não estiver em condições. Rua Visconde de Inhaúma, 134 sala 212 das 9 às 11 horas.

AUXILIAR ESCRITORIO — Precisa-se c/ boa letra, datilógrafo e conhecer cidade. Av. Itaoca, 1 939 fundos — Bonsucesso. Procurar Sr. Santos Filho.

AUXILIAR ESCRITORIO — Môça maior p/ trabalhar só c/ advogado 3 dias p/ semana, 18 às 21 hs. ou a comb. inicial: NCr$ 25,00 p/ semana. Cartas com ref. p/ 304 256 no JB.

AUXILIAR DE ESCRITORIO — Precisa-se de um que seja bom datilógrafo, rápido em cálculos. Dá-se preferência quem tiver prática de legalização de firmas nas repartições públicas. Cartas próprio punho, dando idade, empregos anteriores, dados pessoais resposta para a portaria dêste jornal nº 304 258.

AUXILIAR DE ESCRITORIO — Môça ou rapaz para emprêsa de transporte sendo datilógrafa com muita prática. Rua General Bruce, 721 São Cristóvão. Tratar horário de 14/17 horas. 2a.-feira.

ADMITIMOS escriturário com bons conhecimentos de contabilidade e bom datilógrafo. Rua do Passeio, 90 — Sr. Mário.

ADMITIMOS aux. escritório, datilógrafos, recepcionistas, secretárias, operador Ruf. Auxiliar de Contabilidade, notista, aux. para Dep. Pessoal, almoxifes. (Vagas para môças e rapazes) c/ prát. e b/ aparência. Av. 13 de Maio, 47, s/ 209.

CHEFE DE ESCRITORIO — 650/800, 2 vagas, prática 3 anos, secundário, conhec. dep. pessoal, 28/35 anos. Sen. Dantas, 117 s/ 813.

CHEFE PESSOAL — Auxiliar, [illegible]/800, 6 vagas. 2 p/ chefia conhec. serv. gerais. 2 moças p/ auxiliar, 2 rap. 22/35 anos. Sen. **Dantas, 117 s. 813.**

DAM-RIO, serviços Volkswagen, necessita de moças de boa aparencia, datilografas, com conhecimentos gerais de escritorio. — Apresentarem-se na Av. Geremario Dantas, 1399 — Freguesia — Jacarepaguá.

DENIL ADM: Ch/fatur/400. Reconc contas/400, Operad/300. datilóg. c/ing/500. Secret/400. Aux. Esc. M/R/300. Datilóg. M/R/200, Aux/Pess. M/R/300. Aux. custo/200, Datilóg/200. Men. Av. Rio Branco, 185, s/1 001.

FATURISTA DE Notas fiscais, bastante prática e eximio datilógrafo. Tratar de 11h30m às 13h30m. na Avenida Rodrigues Alves, 303/331. C/ Sr. Augusto.

FIRMA de alto gabarito, precisa de Office-Boy, maior, com 2 anos de carteira em uma só firma. Apresentar-se com documentos na Rua Sete de Setembro nº 66 — 5º andar, das 8,00 às 10,00 horas, C/D. Marlene.

MEIO EXPEDIENTE — Precisa-se para serviços gerais de escritório. Rua Ferreira de Andrade, 485 galpão 4 — Méier.

MOÇA — Precisa-se para escritorio com pratica de contabilidade e serviços gerais na Rua Barão de Mesquita n. 582.

MOÇAS — Precisa-se para auxiliar de escritório. Tratar Rua Joaquim Méier, 784. Méier.

MOÇA — Precisa-se boa letra, para escritório, favor só se apresentar apta. Rua São Luiz Gonzaga, 2 314, 1º andar, sala 2.

MOÇA para escritório, com prática de faturamento, boa aparência. NCr$ 180,00 — Rua Lavradio, 161 — 29.

OPERADOR RUF, Caixa Contabil — Admite-se rapaz com prática de sistema Ruf e moça com prática de serviços de caixa contábil. Apresentar-se na Tapeçaria Lider. Rua do Catete, 40-B.

OFICE-BOY — Precisa-se. Av. Rio Branco, 128, 15º, s/1 508, de 9 às 10h.

PROCURA-SE auxiliar escritório, rapaz/môça, com experiência emissão notas fiscais. Faturamento, livros e correspondência. — Apresentar-se Rua Miguel Lemos n. 44, gr. 602 — Copacabana.

PRECISA-SE balconista c/ prática de laticinios e mercearia. Rua Ouvidor, 52.

PRECISA-SE moça de boa aparência, c/ boa caligrafia, responsável, e que possa viajar p/ Cabo Frio e Araruama. Trat. horário comercial na Rua Bento Cardoso, 721 1.º and. s/ 2/4. Tel.: 30-7706. B. de Pina.

PRECISA-SE de moça desembaraçada, boa caligrafia, e que escreva à máquina, curso ginasial e boa aparência. Tratar na Rua México, 11, grupo 1 303. ☛ Rodolfo. Das 9 às 12h.

PRECISA-SE uma moça c/ prática de escritório datilógrafa. R. Acre, 116.

PRRECISA-SE de um menor bem esperto que possa ajudar num escritório. Rua Lavradio, 161, 29 and.

RAPAZ MENOR — Prec. c/ ginásio completo, firme em cálculos, dact. c/ prática serv. escr. ativo h/ refs. Av. Rio Brano, 156, s/ 1 718, das 16/18h.

RAPAZES Escritório (dois), um menor, 16 anos, more no centro. Um maior, até 25 anos, datilógrafo, ginásio. Rua Miguel Couto, 23, s/703.

RAPAZ — 20/32 anos, precisa-se, ginásio, prática geral, escritório, datilógrafo, carta ref. Carteira prof. Salário inicial NCr$ 240,00, pag. semanal, atende-se 9 às 11 e 14 às 17. Av 13 Maio, 47, s/2 211.

SEÇÃO PESSOAL — Admite-se um com muita experiência em seleção, se fôr psicologo melhor, c/boa aparência, até 35 anos. Base NCr$ 1 200,00. STAR, Av. Rio Branco, 156, gr. 2 828.

BALCONISTAS

BALCONISTAS — Preciso rapazes com pratica, roupas homens. Av. Min. Edgard Romero n. 97-A — Madureira. Tratar após 9 horas.

BALCONISTA — Precisa-se com prática de venda de artigos de camisaria e roupas para homens. MAGAZINE LOUVRE. Rua da Carioca, 12.

BALCONISTA — Moça maior c/ pratica. Rua Gonçalves Dias, 89-A.

BAR — Precisa-se de balconista prático de preferência Português. Tel. 28-8005.

BALCONISTA — Precisa-se c/prática para org. líquidos comestíveis. Apresentar-se na Rua Sacadura Cabral, 169.

BALCONISTA — Com boa experiência e apresentação, para roupas infantis. Largo Machado, 29, loja, 21.

BALCONISTA para peças Willys — Precisa-se de um rapaz, salário NCr$ 300,00. Av. Henrique Valadares, 142-A. Centro.

MOÇA - Precisa-se boa aparencia para vendas, varejo, loja bijuterias, até 25 anos, preferência morando perto. Rua Almirante Pereira Guimarães, 72-B. Leblon.

PADARIA LIRIO — Olaria. Precisa rapaz para balcão. Rua André Azevedo, 128. Tel. 30-1868.

MOÇA BALCONISTA — Loja de modas e confecções em geral admite môças de boa aparência, desembaraçadas e que já tenham trabalhado como balconistas do mesmo ramo. Otimo salário. Tratar na Rua da Alfândega, 250, após 9h30m.

PRECISA — Balconista — homem com bastante prática de tecidos cama e mesa e confecções para homem. Pedem-se referências — Av. Suburbana, 10 396 — Cascadura — Casa Alvaro.

PRECISA-SE de balconista para boutique de perfumes de preferencia com pratica — Tratar no Largo do Machado n. 29 — loja 11.

CONTADORES

AUXILIARES de contabilidade Dois — Um operador Ruf muita prática, outro conhecendo livros, guias recolhimento, classificação. Rua Miguel Couto, 23/703.

AUXILIAR CONTABILIDADE — Horario integral ou extras. Rua Debret, 23, gr. 516 das 18 as 20h.

AUXILIAR de contabilidade c/prática de livros fiscais (ICM — IPI — ISS) — Paga-se bem. Rua Cardoso de Morais, 50, 19 and. Bonsucesso. Fone 30-4582.

AUXILIAR contabilidade Precisa-se com prática de escrituração do livro diário. Av. Alm. Barroso, 90, s/908.

ASSISTENTE CONTABIL — Admite-se rapaz até 35 anos com pratica de contabilidade, principalmente escrituração — Inicial de 400 50 p/ experiencia — Av. 13 de Maio n. 23, — grupo 614 — Adolfo.

OFERECE-SE pessoa do sexo masculino para trabalhar das 8 às 13 hora, serviço de escritório. Cartas para portaria sob o n.º 09690.

AUXILIAR DE CONTABILIDADE — (moça) c/ prática, solteira, boa aparência, salário: NCr$ 350,00. Av. 13 de Maio, 23 s. 1 733. SELETEP.

CONTADOR — Senhor de responsabilidade, com grande tirocinio, dando ótimas referências, procura lugar para trabalhar. Favor telefonar para 34-6808. Chamar o Sr. Kneip.

CONTADOR (ra) — Admite-se para sociedade, tenho sala, telefone e algumas escritas. Propostas p/ portaria dêste Jornal sob. n.º 303869.

CONTADOR — Precisamos c/ conhec. leis fiscais. Apresentar-se c/ curriculum vitae, ótimo s. Av. Copacabana, 690/601.

CHEFE de cont. c/prát. contrôle financeiro, contador ou economista 2 000 c/ curriculum, chefe de manutenção geral 28/35 anos 900, subcontador c/tec. 1 000, secretária p/cont. 500, desenhista projetista 900, Ouvidor, 169, s/809.

CONTABILIDADE — Precisa-se aposentado, conhecendo, serv. contabeis, para horario integral. Tratar na Av. Rio Branco, 120 — 11.º, s/ 1 120, c/ Sr. Rubem — Horário de 9 às 12 h.

DAM-PEC, peças e acessorios Volkswagen, necessita de balconista com amplos conhecimentos da linha Volkswagen. Apresentar-se à Av. Geremario Dantas, 1399. Freguesia — Jacarepaguá.

DESPACHANTE — Procura contador p/ associar-se, que tenha escritorio no Centro. Possue escritas c/ renda de NCr$ 3 mil. Recados pelo tel. 45-6440 p/ Antonio.

PRECISA-SE para escritório de contabilidade, de contadores ou contadoras, avulsos ou recém-formados. Av. Pres. Vargas, 542, s/715 no horário de 8,00h às 11h c/Sr. José.

TECNICO CONTAB. — Precisa-se p/meio expediente, mesmo sem prática ou aposentado. Tratar c/Pedrosa, Rua Nicaragua, 370, s/202. Penha.

DATILÓGRAFAS — ESTENÓGRAFAS — SECRETÁRIAS

AUXILIARES — Datilografas, 300/350, contab. 400/450, Op. Ruf., Burroughs, Front-Feed, 450/500, classificador, 450/500, aux. esc. 180/250. Av. 13 de Maio, 47 s. 1 206.

DATILOGRAFA — Otima 8 moças prática, ginasial, 20/30 anos, adm. imediato, semana 5 dias. Sen. Dantas, 117 s. 813.

DATILOGRAFIA — Otima aparência, falando inglês, bom salário. Av. 13 de Maio, 47 s. 1 206.

DACTILOGRAFAS — Precisam-se 3 competentes — Curso Oxford — Rua Duvivier, 28 2.º — Copacabana — Apresentar-se entre 11 e 12 horas.

DATILOGRAFO — Precisa-se de um perfeito, nivel ginasial, cartas próprio punho dando dados passoais, empregos ocupados. Resposta para a portaria dêste Jornal sob o nº 304 259.

DATILOGRAFIA — Mimeógrafo. Executamos com rapidez e perfeição. Rua do Rosário, 105. 23-4431, 23-6380.

DATILOGRAFA para firma construtora. Rua das Marrecas, 40, sala 402.

DATILOGRAFO (A) — 180 batidas, curso científico, Av. N. S. Copacabana, 664 — Loja 35.

MOÇA / Datilógrafa — Precisa-se 15 a 17 anos, alguma prática serviços de cópias à máquina. Tratar 8 às 10 horas. R. Leandro Martins, 20, sala 804.

MOÇAS — Precisa-se com prática de datilografia na Rua Lucidio Lago, 96, s/609 — Méier.

MOÇA — Precisa-se com boa aparência. Datilógrafa. Av. Mal. Floriano, 155 — 1º andar.

MOÇAS — Menor, com datilografia, boa aparência, desembaraço, para Zona Sul, Tratar Rua Miguel Couto, 23, s/703.

DAMIRIO, serviços Volkswagen, necessita de moça com boa aparencia, secretaria, datilografa, c/ conhecimentos gerais de escritorio e redação própria. Apresentar-se na Av. Geremario Dantas, 1399, Freguesia — Jacarepaguá.

MOÇA — Datilógrafa e serviço de rua. Precisa-se na Rua do Carmo, 5, 1.º andar s/ 2.

PRECISA-SE môça dactilografa a partir têrça-feira. Rua Adalgisa Aleixo, 251 — Bento Ribeiro.

SECRETARIA — Esteno — NCr$ 450/1 400, 8 vagas, 2 esteno/português, 2 c/redação port. 3 secretarias/esteno ingles/port. Sen. Dantas, 117, s. 813.

SECRETARIA CONTABIL — Admite-se até 28 anos, c/prática de 2 anos em contabilidade, 400,00. Av. Rio Branco, 156, gr. 2828.

SECRETARIA — Comerciante procure senhora independente para trabalhar em São Paulo. Cartas indicando nacionalidade, idade e pretensões para êste Jornal sob n.º 304057.

SECRETARIA — C/ noções de inglês, taquigrafia, boa datilógrafa, ótima aparência. SELETEP. Av. 13 de Maio, 23 s 1 733.

SECRETARIA para banco — (Duas) uma esteno-portuguêsa inglês fluente, 1 200 — Outra conhecimentos gerais de contabilidade. Rua Miguel Couto, 23, s 703, Sr. Ross.

SECRETARIA BILINGUE — Precisa-se até 35 anos, solteira — boa aparencia, dominando muito bem inglês - português, taquigrafa nos dois idiomas — Salario entre 1 200/1 500 — Av. 13 de Maio n. 23, grupo 614.

SECRETARIA — Precisa-se com prática, paga-se bem. Tratar Rua Soares Cabral, 39, com Dr. Roberto.

VENDEDORES — CORRETORES

AMBOS OS SEXOS — Garantimos ganho superior NCr$ 500,00, serviço externo c/ ótimas indicações, horário livre. R. Quitanda, 30, s. 408.

CORRETOR — Registr. CREC, chefiar setor comercial e imóveis. Preciso DELFOS JURIDICA, Pres. Vargas, 417 s. 903. Tel.: 43-7502.

CORRETORES — Vendedores ambos os sexos, oferecemos oportunidade a retirada de 50,00 por dia negocio bom e de grande aceitação, tratar Catete, 214 604 das 9 às 20 h. Sr. Sousa.

DEMONSTRADORAS dom., precisam-se salários, comissões e passagem. Rua Dias da Cruz, 230, c 5, Sra. Zilma.

FABRICA DE BOLSAS — Precisa-se de vendedores com bastante prática e boa clientela no ramo de couro e bolsas finas, favor não se apresentar quem não estiver em condições. Rua General Belford, 190-C — Rocha.

INSPETORAS DE VENDAS — importante firma de cosméticos admite moças e senhoras c/prática de relações públicas ou vendas, para cargo de chefia de demonstradoras. Condições a combinar. Marcar entrevistas pelo tel. 38-3613. DR. ALAN.

INSPETOR VENDAS — Vendedor 6 vagas, Inspetor 500/600, até 35 anos, 3 anos prática, vendedores salário mais comissões. Sen. Dantas, 117 s. 813.

MOÇA de boa aparência, desembaraçada que tenha aptidão para vendas para visitar bancos e Cias. de seguro etc., material, artigos de escritório, papéis em geral. Procurar Sr. Carelli, Rua **Barão de São Félix, 7-A.**

MENORES 50 vagas — Precisa-se de menores de 14 a 17 anos, de preferência com carteira de saúde e autorização do Juiz de Menores para trabalhar. Quem não tiver a documentação exigida poderá providenciar depois. Fornece-se, gratuitamente, uniforme de trabalho. Favor trazer o responsavel com documentos. Procurar Sr. Francisco — Largo do Machado, 29, sobreloja 244, das 7 às 11 horas, no domingo e segunda-feira de 7 às 9h 30m.

MOÇAS — Boa apresentação, ativas, para casa de modas. Apresentar-se das 10 às 12 horas. R. Conde de Bonfim, 281.

MOÇAS E SENHORAS — Admitimos pessoas que disponham de 2 horas livres p/dia. Trabalho com produtos de beleza à base de Geléia Real. Otimo salário. Infs. p/tel. 38-3613. Mm. Lena.

MOÇAS — Boa aparência p/revendedoras artigo grande aceitação, paga-se salário e comissão. R. Montevideo, 1297. loja M.

NCr$ 1 000,00, AMBOS OS SEXOS — Quer ganhar esta quantia por mês? Honre-nos com a vossa visita, e torne-se uma pessoa realizada financeiramente na vida. Horário para entrevista de 9h. a 12h. e 15h. às 20 horas. Rua Alvaro Alvim, 33/33, sala 1-001. Entrevista com o Prof. Oswaldo.

OTICA — VENDEDOR — Importadora precisa de vendedor para estoque armações óculos podendo orientar novas importações — Tel. 23-1315 — Sr. Lofredo.

PRECISA-SE de vendedor com prática de tapeçaria ou tecidos em geral. Bom ordenado e comissão. Tratar 2a.-feira na Av. Copacabana, 534, s/loja. 202.

PRECISA-SE — Vendedoras, tratar Rua Senador Mourão Vieira, 102 — Ramos ou Da. Francisca, 142, ap. 101 — Lins.

PRECISAM-SE de môças e senhoras, apresentáveis, desembaraçadas. Ensinamos o serviço. Paga-se NCr$ 135,00, mais prêmios e comissões. Rua México, 70, s/1 106.

VENDEDORES — Precisa-se para bebidas e outros artigos, com prática e freguesia pronta. Paga-se comissão semanalmente. Atende-se segunda-feira das 7 horas da manhã, até 13 da tarde. Rua Juliano de Miranda, 277-D. Vic. de Carvalho.

VENDEDORES (AS) — Firma em expansão, admite vendedores para seu quadro de funcionários. Rua Almerinda Freitas, 25, grupo 507. Madureira.

VENDEDOR — Precisa-se p/equipamentos elétricos. Apresentar-se na Av. Mem de Sá, 101, loja, das 12/18,00h.

VENDEDORES (AS) — Com ou sem prática, produtos de fácil aceitação, trabalho orientado, admissão imediata. Sal. fixo mais comissão. Atendo de 8,30 às 10,30h. R. México, 158, s/304.

VENDEDORES (AS) — Pracistas, idade de 18 a 30 anos, boa aparência, fluente em nosso idioma, desinibição (indispensável). Av. 13 de Maio, 23, s/1 733.

VENDEDOR OU REPRESENTANTE para fábrica de confecções finas e malharia de senhoras, bem relacionados, zona fechada, urgente. Tratar na Rua General Caldwell, 270. Centro.

VENDEDOR OU REPRESENTANTE para fábrica de calçados e bôlsas de senhoras, bem relacionados, zona fechada, urgente. Tratar na Rua General Caldwell, 270. Centro.

VENDEDOR — Comissão 10%, artigo de limpeza. Tel. 26-3510, 2a. de 8 às 12 horas.

VENDEDORES E VIAJANTES — Para drogarias e farmácias. Laboratório na Rua General Galieni, 335-A. Bonsucesso.

VENDEDOR — Para embalagens de acetato de celulose, precisa-se com conhecimento da Praça. Salário, ajuda de custo e comissões. Av. Mem de Sá, 89.

VENDEDOR — Ativo e desembaraçado, trabalhar no centro. Artigo de grande aceitação, salário 300 mil, mais comissões. R. México, 111, s/1 707.

VENDEDORES, com prática, para venda de comestíveis finos de fácil aceitação. Freguesia já organizada, somente visitar. Super mercados também. Tratar Rua Uranos, 351-B. Com Sr. Dalmacio. Bonsucesso.

VENDEDOR — Ind. de plásticos, precisa para trabalhar c/ artigos técnicos escolares, junto a papelarias, ajuda de custo e comissões. Apresentar-se das 14 às 17,30 h. na Rua Newton Prado, 45, s/201. S. Cristóvão.

VENDEDORES — Para calçados de menina, exigem-se referências, Rua Soares Neiva, 81, fundos (Nilópolis, Est. Rio).

VENDEDOR-BRINDES — Precisa-se de vendedores especializados no ramo de Brindes Comerciais. Grandes possibilidades. Tratar c/ Sr. Fernando, R. Laranjeiras, 336, loja C. Horário comercial.

VENDEDORES — Para artes gráficas, alto relêvo, papelaria. Av. Amaro Cavalcanti, 425, Meier, 8 às 16 horas.

VENDEDORES a Bico ou Autônomos, temos bebidas de alta qualidade e conhecidas, admitiremos alguns — Vendedores Tratar Sac. Cabral, 150, Alexandre.

VENDEDORES — Material de incendio Confiança Firex, precisa de 5 elementos para completar s/ quadro — Comissão e ajuda de custo. Apresentar-se Rua Torres Sobrinho, 26 Meier de 8 às 12 horas. Meier.

VENDEDORES MOTORISADOS — Precisam-se de vários, ótima remuneração, horario livre — R. Lobo Junior, 1934, grs. 201, a 206 — Penha Circular.

VENDEDOR — Para tintas artísticas, importado. Exige-se profundo conhecimento do ramo. Rua Gonçalves Dias, 89, s/705. Horário comercial.

VENDEDORES — Precisa-se c/prát. lingerie R. Maia Lacerda, 343 — Estácio.

VENDEDOR com prática, firma tradicional com artigos escolares, material de embalagem e plásticos. Apresentar-se com documentos e 2 fotografias. Rua do Riachuelo, 143, loja com Sr. Marques.

VENDEDORES — Precisamos para bebidas, pagamos comissão. Av. Mem de Sá, 112.

VENDEDORES — Otimo bico para venda de rolos e bandejas para pintura no ramo de tintas e material de construção, comissões de 10%. Av. Franklin Roosevelt, 39, grupo 1 101.

VENDEDORES — Fábrica de colas e fitas adesivas necessita com experiência do ramo e da praça, ordenado fixo e comissões. Av. Franklin Roosevelt, 39, grupo n. 1 101.

VENDEDORAS — Precisam-se para artigos de senhoras, vendas a domicilio, ordenado e comissão, R. Itabira n. 395, fundos — Brás de Pina.

VENDEDOR — Para produtos de beleza, apresentar-se com credenciais e carteira autônoma na France-Bel, Rua Padre Miguelinho, 15, Tel. 22-0335.

VENDEDORAS — Precisa-se com pratica em vendas a domicilio. — Paga-se salario fixo, comissões e ajuda de custo. Serviço em equipe, em condução por conta da firma. Rua Constança Barbosa, 152 sala 201. Méier. Tratar depois das 16 horas.

VENDEDORES(AS) egressos da Adcoas ou não, para serviço facil e lucrativo. Tratar com José Roberto na Rua México, 70 s/ 1005 após 9 horas.

VENDEDOR(A) tipografia — Precisa-se comissão e ordenado. Trav. Leopoldina de Oliveira, 281 — Mad.

DIVERSOS

AGENCIADORES — Admitimos cinco p/relações públicas. Exigem-se boa apresentação e pratica comprovada em carteira. Fixo 100 novos, mais comissão e 2% em carteira. Senador Dantas, 117, 903. Cavalcanti.

AUXILIAR Juridico finalista de Direito — Precisa-se para construtora conhecendo do ramo. Cartas para a portaria deste Jornal, sob n.º 304-251.

AUXILIAR Secretaria e 2 recepcionistas até 25 anos, c/ótima apar. s/400. Apres. 2a. e 4a.-feira. Av. 13 Maio, 47, **s/2 105.**

ASSISTENTE Administração, prát. despachante, datig., 1 operador Burroughs, s/1 000 e E. 1 000 prat. contab. Otimos ord. Av. 13 Maio, 47, s/2 105.

ATENÇÃO Cobradores,preciso de vários que possam dar carta fiança. Rua Gonçalves Dias, 89, sl. 203. 8 às 11 horas, segunda-feira.

BALCONISTA — Precisa-se de môça de boa aparência, com muita prática, em loja de confecções. Tratar de 8 às 11h. Rua da Constituição, 33 lj.

BRASILIA LTDA precisa admissão imediata: 7 datilógrafas c/prática 300,00, 5 datilógrafas c/inglês copista 600,00, 2 secretárias datilógrafas 500,00, 3 recepcionistas c/inglês 500,00, 2 aux. pessoal 250,00, 1 kardecista 200,00, 5 continuos maiores 150,00. Av. 13 de Maio, 47, s/913. Sr. Expedito.

CORRESPONDENTE INGLÊS. — Preciso com urgencia rapaz até 35 anos, dominando bem o inglês, bons conhecimentos de importação, boa aparencia. Inicial 600/700 p/ experiencia. Av. 13 de Maio n. 23, grupo 614. — Adolfo.

CAIXA Registradora — Môça maior c/ prát., c/ conhec. livro caixa, Balconistas c/ótima aparênc. maior c/prát. Av. Copacabana, 690/601.

CAIXEIRO — Precisa-se com bastante prática de balcão de padaria, para dormir no emprêgo. Padaria Nova América. Estrada Velha da Pavuna, 840. Inhaúma.

CAIXA — Precisa-se elemento experimentado em serviço de caixa, que seja perfeito datilógrafo e tenha boas noções de contabilidade. Favôr não se apresentar quem não estiver em condições. Rua Visconde de Inhaúma, 134, sala, 212, das 9,00 às 11,00 horas.

FARMACIA precisa funcionario(a) com pratica. Praça Valqueire, 8-G — Vila Valqueire.

GERENTE — A SERAUCO — Necessita de elemento com experiência para gerenciar o Setor de Transporte de Valôres e Segurança. Entrevistas na Rua Santana, 187, Sr. Italo, das 15 às 17 horas.

MOÇAS MENORES, serviço externos, venda cartões visita e convites. Retirada acima NCr$ 200,00. R. Rosario, 61, 29 and. Sr. Decio, 9 às 11h.

MOÇAS — Precisa-se com prática de livros de ICM na Rua Lucidio Lago nº 96, s/609 — Méier.

MOÇAS, boa apar. até 25 anos, p/recepcionista de firma imobiliaria, plantão de 24h. e descanso 72 h., s/ 400, Av. 13 Maio, 47, s/2 105.

MENOR p/limpesa da loja. R. Carolina Machado, 452. O Cavalheiro. Madureira.

MECANOGRAFO — 400/450, 2 c/prática, ginasial, 25/32 anos. Sen. Dantas, 117 s/ 813.

MENORES — Precisa-se para entregas. Rua Joaquim Méier, 784 — Méier.

MENINO DE 13 a 14 anos. Precisa-se para boy. Tel. 57-9678.

MOÇA MAIOR, boa aparencia — Preciso para limpeza escrever e atender telefone. 56-8346. Av. Copacabana, 1 085, s/604.

MOÇA — Loja. Precisa-se c/ boa apresentação, aparência e experiência. Exigem-se referências. Av. Passos, 55. Sr. Max.

MENOR — Precisa-se para carregar mostruário de bôlsas. Deverá morar na Tijuca ou perto. Ordenado NCr$ 65,00. Tratar tel. 36-5982. Sr. Mário.

OFERECE-SE rapaz de confiança, bico, horário normal, cobranças, entrega de documentos e mercadorias, e motorista — Dá referências e fiança. Tel. **61-2869. Sr. Oliveira.**

OFEREÇO-ME um senhor de grande responsabilidade para firma comerciais ou particulares para viagem em qualquer parte no Brasil. Não aceito como vendedor. Carta para portaria deste Jornal, sob. numero 304 251.

PRECISA-SE — Rapaz menor para limpeza em geral. Av. Copacabana, 1 059-B.

PADARIA — Precisa um caixeiro c/ prática, Rua das Laranjeiras, 366.

PRECISA-SE de rapaz com alguma prática de açougue. Apresentar-se com documentos na Av. Suburbana, 3 025, Del Castillo.

PRECISA-SE de meninos de 14 a 16 anos. Rua do Rosário, 104.

PRECISA-SE de rapazes para escrituração de livros fiscais (IPI—ICM). Rua Ramalho Ortigão, 22/24.

PRECISA-SE de môças c/prática de caixa e balcão de confeitaria Documentos e boa aparência. Rua Ouvidor, 187.

PRECISA-SE um menor, mensageiro para escritório. Av. Pres. Vargas, 482, s/814.

PRECISA-SE menor com prática de entrega limpeza, com boas referências e carta garantia. Rua Anita Garibaldi, 83. loja F.

PRECISA-SE de rapaz de 25 a 30 anos. Boa apresentação, de preferência morando no Centro ou Z. Sul. Tratar na Rua Santa Clara, 33, sala 1 003.

RECEPCIONISTA — Admite-se até 25 anos, moça de boa aparencia solteira, desembaraçada, minimo ginasial, boa letra. Não precisa datilografia — Inicial de 250/300 — Av. 13 de Maio n. 23, grupo 614 — Adolfo.

RELAÇÕES públicas, môças e rapazes, boa aparência, ambiciosos e um contador formado, precisa-se vários. Rua Francisco Serrador, 90 gr. 1 402 de 9 às 20 horas.

RAPAZ menor, instrução ginasial, serviço externo, meio expediente. Serdo — Sacadura Cabral, 81, s/302.

RECEPCIONISTAS — 3, sendo 2 p/1/2 exp., a comb., até 30 anos, solt. ou cas., outra integral datil. s/250 a 350. 13 de Maio, 47, s/913.

RELAÇÕES Públicas — Rapazes até 30 anos, boa apresentação, falando Inglês, até 30 anos. Av. 13 de Maio, 47, s/1 206.

RAPAZ para pequenas entregas que conheça bem a cidade, de 14 a 16 anos, Rua do Rosário, 34 — 2.º.

TELEFONISTA — Precisa-se com experiência, comprovada — Rua Visconde de Pirajá, 254.

TINTURARIA — Caixeiro, precisa-se c/ prática. Paga-se bem. R. Ferreira Pontes, 183, Andaraí.

PROFISSIONAIS DE INDÚSTRIA

METALÚRGICOS — SOLDADORES

SERRALHEIROS para grades e caixilhos, precisam-se na Rua do Resende, 26.

SOLDADOR — Para trabalhar montagem Caxias. Tratar Av. Erasmo Braga, 277 s/ 601 — GB

CARPINTEIROS — MARCENEIROS

CARPINTEIROS para colocação de esquadrias. Precisa-se, dou empreitada. Rua Conde de Bonfim 1156 — Sr. Pereira.

LUSTRADOR — Precisa-se para trabalhar em casa de móveis, R. do Catete n. 91 a 95.

LUSTRADORES — Precisa-se competentes base, 1,00 a hora. Favor não se apresentar se não fôr bom profissional mesmo, Praça S. Dumont, bairro Dr. Laureano, D. Caxias.

MARCENEIROS Carpinteiros, precisa-se. Feliciano Carvalho, 25. Esta rua começa Av. Teixeira de Castro, 516 — Bonsucesso.

MAQUINISTAS — Precisa-se tupieiro, base 2,25 a hora e serrador de fita, base 2,00 hora. Favor não se apresentar se não fôr bom profissional mesmo. Praça S. Dumont, bairro Dr. Laureano, D. Caxias.

MARCENEIROS E MAQUINISTAS — Precisamos bons profissionais, tratar Av. Roberto Silveira, 249-A Porto São João de Meriti.

MARCENEIROS E CARPINTEIROS — Para oficina de instalações e armários embutidos. Tratar Av. Camões, 560, galpão Penha Circular, ônibus 498. Atende-se hoje.

MARCENEIROS — A fábrica móveis Lamas precisa, também meios oficiais. Rua Melo e Souza, 102, próximo à Leopoldina.

TUPIEIRO — A fábrica Móveis Lamas [illegible], para móveis finos, que entenda um pouco as plantas. [illegible] Souza, 102, próximo à Leopoldina.

CONSTRUÇÃO CIVIL

APONTADOR — Firma construtora precisa de um. Paga-se bem, dá-se preferência a quem conheça o Sistema Mello Bianchi. Exige-se o minimo de dois anos de carteira assinada nas últimas firmas em que trabalhou. Apresentar-se com documentos na Rua Sete de Setembro, 66 5.º andar, das 11 às 12 horas.

PRECISA-SE dois pintores profissionais que saibam trabalhar massa. Rua Moura Brito, 64, Tijuca — Procurar Everaldo.

ELETRICISTAS — RADIOTÉCNICOS

PESSOA com prática de eletricista e bombeiro. Precisa-se Rua Visconde de Pirajá, 254.

PRECISA-SE de um montador de rádios c/ noções de eletricidade p/ automóvel. Tratar Rua Real Grandeza, 238 — Judival.

RADIOTECNICO — Precisa-se de 2, c/ prática em rádios de auto, transistores, etc. ROCAR — R. Gonzaga Bastos, 429, loja.

RADIOTECNICOS — Fábrica de vitrolas precisa com bastante prática para serviços de assistência técnica externa. Apresentar-se na Rua Matinoré, 113 — Jacarezinho. Próximo à Cervejaria Ultramarina.

RADOTECNICO — Precisa-se a válvula, transistor, gravador, toca-discos, TV etc. Rua 7 Setembro, 38, 1º, c/ muita prática.

TECNICO TV — Procuro, dou sociedade. Vol. da Pátria, 1, loja 35.

TECNICOS DE TV — Precisam-se, competentes. Apresentar-se à Rua Teodoro da Silva, 854-A, c/ doc. ref. e ferramentas. Só serve c/ os requisitos.

TRANSISTOR — Precisamos de técnico cobra em radios transistor. Ordenado e comissão. Otimo ambiente de trabalho. Todo mundo boa praça. Até o patrão. Rua Barata Ribeiro, 752-C — Copacabana.

GRÁFICOS

BLOQUISTA — Precisa-se competente. Apresentar-se na Rua Clemenceau, 284 — Bonsucesso.

COMPOSITOR Gráfico — Precisa-se competente. Rua João Alvares n.º 9, fundos — Gamboa.

COMPOSITOR gráfico competente. Paga-se bem, Semana 5 dias. R. Torres Homem, 458-B — Vila Isabel.

COMPOSITOR — Precisa-se meio oficial na Rua Siqueira Campos n.º 143, sobreloja 138 — Shopping Center Copacabana.

CORTADOR — Precisa-se competente. Apresentar-se na Rua Clemenceau, 284 — Bonsucesso.

COMPOSITOR — Precisa-se na Av. Copacabana, 610, loja 6.

ENCADERNADORES — **Precisa-se com pratica em brochuras e alceado. Tratar com Irani. Rua General Pedra, 181.**

ENCADERNAÇÃO — Precisa-se profissionais com prática de acabamento e demais serviços. Trabalho noturno. Rua Visc. de Maranguape, 15.

ENCADERNADOR de blocos e talões. Paga-se bem. Semana 5 dias. R. Torres Homem, 458-B — Vila Isabel.

IMPRESSOR de Off-Set p/ máquina "Davidson" — Precisa-se. Rua Riachuelo, 97 — Lapa.

IMPRESSOR de Off-Set competente precisa-se para máquina Planeta A e Chief 20 à Rua Santos Rodrigues, 240, Estácio.

IMPRESSOR Minervista, precisa-se à Rua Joaquim Silva, 106, Lapa.

IMPRESSOR Minervista — Precisa-se Av. Augusto Severo, 202, fundos.

IMPRESSOR — Precisa-se para máquina Miller vertical, com muita experiência. Tratar Rua Pereira de Almeida n.º 81. Praça da Bandeira.

LAGEL — Seção acabamento — Precisa-se p/ acabamento só com muita prática de encadernação. Rua do Resende, 137.

MARGEADOR para máquina de cilindro AA, experimentado e competente. Rua Norval de Gouveia, 409 — Cascadura.

OFF-SET — Precisa-se impressor competente para máquina Rolland duas côres. Rua Visconde de Maranguape, 15 — Lapa.

PRECISA-SE de impressor para máquina de cilindro AA, competente e experiente, Rua Norval de Gouveia. 409 — Cascadura.

PRECISA-SE 1 cortador à Rua Capoava, 20, fundos — Braz de Pina.

PRECISA-SE de impressor para máquina Chief 22 com prática. — Tel. 49-6827.

TIPOGRAFIA — Precisa-se de impressor-margeador para máquina de cilindro — serviços comerciais. Rua Senador Pompeu, 30, Loja.

TIPOGRAFIA — Precisa-se de compositor na Rua Frei Caneca, n.º 360, A e B.

TIPOGRAFIA — Preciso bom compositor que saiba dirigir oficina pequena c/ 3 maq. manual. Travessa Leopoldina de Oliveira, 281 — Mad.

TIPOGRAFO compositor, precisa-se na Rua 7 de Setembro, 53, 1.º.

TORNEIROS — FRESAD. — AJUSTADORES

AJUSTADOR — Precisa-se p/ oficina de recuperação de peças c/ prática de embuchamentos e desempeno de eixo dianteiro. Rua Rolândia, 310, esq. com Av. Itaoca, 1 127. Bonsucesso.

TORNEIRO MECANICO — Precisa-se de bom com prática, p/ oficina de recuperação de peças. R. Rolandia, 310, esq. com Av. Itaoca, 1 127. Bonsucesso.

TORNEIRO — MECANICO — Precisa-se de bom profissional, à Rua Tiboim, 719 — Brás de Pina. Semana de 5 dias.

TORNEIROS MECANICOS e fresador — Precisam-se competentes na R. Tenente França, 101 — Cachambi

DIVERSOS

A SERAUCO necessita: bombeiro, Eletricista, Calafate, Carpinteiro, Motoristas, Pedreiro, Pintor. Entrevistas à Rua Santana, 187.

ENCARREGADO — Fábrica de colchões de molas, precisa de um com bastante conhecimento de colchões e que dê referências. Apresentar à Rua Guatemala, 215, Penha.

FABRICA de bolsas precisa oficiais, ajudantes e cortadores. Também costureiras para confec. em couro. Aristides Lôbo, 169. Rio Comprido.

FABRICA de porta notas — Precisa-se de môças com prática de mesa. Rua do Livramento, 138.

FABRICA de bôlsas — Precisa-se ajudante, menores, com prática. R. General Belford, 190-C, Rocha.

MOÇAS — Precisa-se maiores e menores p/ indústria eletrônica, carteira e referências. R. Frei Jaboatão, 137, sobreloja. IAPETC.

INDUSTRIA de calças — Precisa de revisor de qualidade, Rua Capitão Abdalla Chama, 258 — Bonfica — Triagem.

PRECISA-SE de fundidores esmeriladores e serventes. Tratar Rua Mario Carpenter 810. Piedade.

SUPERVISOR — Admite-se com nivel técnico, prática de 3 anos, um em freza e retifica outro em furadora e cavadeira. Base 1 500, Av. Rio Branco, 156 gr. 2 828.

ALFAIATES — COST.

AJUDANTE costura — Precisa-se com prática. Sta. Clara, 118—804 — Copacabana.

AJUDANTE COSTURA — Precisa-se dormir no local. Tratar Aires Saldanha, 27, ap. 1 210, diariamente.

ALINHADOR de mangas — Precisa-se c/ pratica de fab. de roupas p/ homens. Apresentar-se Av. Min. Edg. Romero, 955. Largo de Vaz Lobo.

ARREMATADEIRAS para fábrica de vestidos finos com muita prática. Precisam-se. Rua das Laranjeiras, 143, Loja T.

AJUDANTE de cortador para confecções. Favor não se apresentar sem prática. Est. Vicente de Carvalho, 1 333.

ALTA COSTURA — Precisa costureira competente, almôço e lanche. Rua Paula Freitas, 66, apto. 701 — Cop.

A. ROZENRY, precisa de costureiras altamente especializadas em camisas esportes e sociais. Possibilidade de alta remuneração, conforme aptidões e semana de cinco dias. Apresentar-se com documentos na Rua Itamaracá, 33 — Del Castilho. Esta rua começa na Av. Suburbana, n. 4589.

BORDADEIRAS — Dá-se serviço de bordados a bordadeiras que têm máquinas de bordar em casa. Trazer amostras. Rua Antônio Lage, 38. Entrada pela Av. Venezuela. Tel. 43-1284. Dna. Celia.

BORDADEIRA mão. Paga-se bem. Dá-se para fora. Rua Dez, nº 28, Apto. 401. IAPI — Penha.

COSTUREIRAS — Precisam-se para camisas e blusões, paga-se bem fornecemos linha, apresentar-se só com pratica. Praça da Bandeira, 189 loja 16.

COSTUREIRAS — Profissionais para indn. conf. c| pratica comprovada. Rua Barão de Bom Retiro, 1152. 1.º andar.

COSTUREIRAS — Atenção. Confecções Pompéia, tem vagas para pessoa que tenha muita pratica para colocar cós e fechar em maquinas de 1, 2 e 3 agulhas e tambem para colocar fechos. Favor só se apresentar quem tem muita pratica em maquina industrial. Rua Castro Alves, 91 Méier, ao lado do jardim.

COSTUREIRA — Precisa-se para costuras simples. Rua Dois de Dezembro, 71. Catete.

CALCEIRAS — Serv. externos — Precisa-se com pratica na Rua Silva Rêgo, 42, s| 202.

COSTUREIRA com pratica no corte e costura e que deseje associação. Rua Barata Ribeiro, 739 ap. 701. Copacabana.

COSTUREIRA — Precisa-se com pratica de marcar e consertar vestidos finos. Tratar na Lebolson Modas. Rua Raimundo Correia, 35-A Copacabana.

COSTUREIRA — Preciso, pratica em alta costura desembaraço. Pago bem. Rua São João Batista 21 ap. 306. Botafogo.

COSTUREIRA — Preciso uma com pratica, serviço interno. Rua Saint Hilaire 296 ap. 202 (junto Av. Itaóca). Bonsucesso.

CONTRAMESTRE com muita pratica para alta costura. 5 com muita experiência e também costureiras internas e externas. Barata Ribeiro, 505.

COSTUREIRA — Precisa-se com pratica de cortinas. Tratar na Av. Gomes Freire, 559 das 8 às 10 h.

COSTUREIRA e acabadeiras, malharia precisa com prática em costura fina. Av. Copacabana n.º 1 072, sala 1 102.

COSTUREIRA — Alta costura com prática. Oficina costume. Apresentar-se Rua Uruguaiana, 118 s| 812.

COSTUREIRA — Precisa-se com bastante prática em alta costura que queira trabalhar por peça, no local. Paga-se NCr$ 15 a 100 cruzeiros novos. Rua Barata Ribeiro, 577, apto. 203.

COSTUREIRA — Precisa-se com muita prática e ligeira para atelier. Santa Clara, 33, S| 815.

CORTADOR — Com prática — Precisa-se, na Rua Sacadura Cabral n. 142 — 1.º andar.

COSTUREIRAS p| roupa de criança, c| prática máquina industrial. Tratar Maria Quitéria, 99 — Ipanema.

CHULIADEIRAS — Precisa-se com pratica em fechamento de camisas. Tratar na Rua Viscondessa de Pirassinunga n. 46-B esq. com Rua Salvador de Sá.

CASEADEIRAS — Precisam-se com pratica para fabrica de camisas. Tratar na Rua Viscondessa de Pirassinunga n. 46-B, esq. com R. Salvador de Sá.

COSTUREIRA — Precisa-se para oficina de estofador com pratica em cortinas — Tratar na Rua Barão de Mesquita n. 582

COSTUREIRA - Oferece-se para costurar em casa de familia, vestido de senhora, crianças e blusões. Tratar D. Aurea. Tel. 29-8128.

CALCEIRAS — Precisam-se profissionais com prática de fábrica. Av. Gomes Freire, 47, 1.º and.

COSTUREIRA com prática de modelagem de vestidos e conf. para senhoras, serv. interno. Carvalho de Sousa, 293 — Madureira.

FECHADEIRAS — Temos vagas para quem tem muita pratica, para fabrica de calças p| homens. Rua Castro Alves, 91 — Méier.

MOÇAS MENORES — Precisam-se para indústria de confecções. Rua Washington Luís, 110, S|L 202 — Próx. a Praça Cruz Vermelha.

MENORES — Precisa-se para arremate confecções. Rua Maia Lacerda, 343 Estacio.

PRECISA-SE cortador para roupas profissionais. Tratar Rua Cardoso de Morais, 284 — Bonsucesso.

PRECISA-SE de caseadeira, pregadeira de botões, fechadeira para máquina de 3 agulhas. Tratar Rua Cardoso de Morais, 284 — Bonsucesso.

PRECISA-SE de costureiras para alta costura com muita pratica na Rua Cosme Velho n. 174 — Cosme Velho.

PRECISA-SE de costureiras para malharia em maquina Overloc e Singer — Paga-se bom salario — Praça Tiradentes n. 52 — 1.º andar.

PRECISA-SE de costureira com ótima prática em roupa de criança. Exige-se referências. Tratar na Rua Senador Vergueiro, 36-A, 2a. feira das 9,30 às 13h.

PRECISA-SE — Costureira dolmas e túnicas, com prática em dolmas e túnicas. Fábrica Silvio. Rua Leopoldina Rêgo, 480|86 — Olaria.

PRECISA-SE de calceiras, profissional com prática de confecções. Tratar Av. dos Democráticos, 521 sala 207 — Bonsucesso.

PRECISA-SE costureira tenha prática de atelier para trabalhar alta costura. Paga-se bem. Barata Ribeiro, 746|102.

PRECISA-SE de costureira. Paga-se bem. Av. Copacabana, 374 ap. C-02.

PRECISA-SE auxiliar de costura. Figueiredo Magalhães, 286|209.

PRECISA-SE costureiras internas, competentes, confecções senhoras. Av. N. S. Copacabana, 1 072, sala 301.

PRECISA-SE de acabadeira para vestidos com pratica de passar. Rua Santa Clara, 98|506.

BARBEIROS — MANIC.

AJUDANTE DE CABELEIREIRO — Precisa-se muita prática. Siqueira Campos, 143 loja 134. Salão Lenir.

APRENDIZ — CABELEIREIRA — Precisa-se de menor — Apresentar se segunda depois das 13h na Rua Figueiredo Magalhães n. .. 304-A — Copacabana.

CABELEIREIRO e manicure precisa-se com boas referencias. Av. Copacabana 534|303.

CABELEIREIRA — Precisa-se que trabalhe bem em penteados. Bairro Rio Comprido. Tel. 48-5690.

CABELEIREIRA — Salão com freguesia precisa de uma competente principalmente em penteado. Rua dos Topázios, 246-A, R. Miranda.

CABELEIREIRA — Rua Paraná 234-A com prática.

CABELEIREIRO(A) — Preciso bom profissional p| salão de 1a. Rua Juiz de Fora, 193 esq. R. Borda do Mato — Grajaú.

MANICURA — Precisa-se competente. Tratar segunda-feira, depois 13h. Rua Figueiredo Magalhães n. 304-A — Copacabana.

MATRICULAS grátis cursos cabeleireiro, manicure e pedicure, oficializado. Av. N. S. Copacabana, 647|301.

MANICURES e cabeleireiras com freguesia. Precisa-se dou luvas. R. Tadeu Kosciusko, 91 s| 202. B. Fátima. Centro.

MANICURA — Precisa-se com muita prática, p|bem. Rua Castro Alves n.º 133-B. Méier.

MANICURE e ajudante cabeleireira, preciso. Tratar Rua Senador Vergueiro, 216 loja 2.

PRECISA-SE de moças e rapazes para implantar perucas. Paga-se bem. Av. Copacabana, 1003, sala 204.

PRECISA-SE de uma manicura c| pratica na Rua Sidonio Pais n. 36, sala 402 — Cascadura.

PRECISA-SE môça menor p| trabalhar em salão de calista e pedicure. Paga-se salário. Ver seg. feira. Catete, 310 s| 509.

PRECISA-SE de uma ajudante de cabeleireira com prática. Obs. c| boa aparência, Boutique Cristina. Rua Constância Barbosa, 96-C — Méier.

PRECISA-SE de cabeleireiro na R. 24 de Maio, 316, Rocha. Tratar a partir de 2a. feira das 12h em diante.

SAPATEIROS

FABRICA DE SAPATOS — Precisa-se balcão de acabamento p| obra Luiz XV. Rua Arquias Cordeiro, 452.

MONTADOR para brotinho fino, que monte e acabe com perfeição. Tratar 3a.-feira. Rua Goiás, 208 — Encantado. Calçados Primor.

PRECISA-SE de pespontadores — Rua Hadock Lobo 149-A, sobrado

PRECISO de menor com pratica de acabamento de sapatos. Av. Suburbana 3253.

SAPATEIROS montadores, visadores, pespontadeira com pratica — Estrada Coronel Vieira, 594-A — Irajá.

SAPATEIRO — Precisa-se de pespontadeira. Avenida de Santa Cruz 1472—1474 — Bangu.

ENFERMEIRAS — LABORATORISTAS

ENFERMEIRO — De responsabilidade, oferece-se paar assistir pessoa doente durante o dia ou noite. Dou referencias da Clínica São Vicente, tel: 45-6717.

ENFERMEIRAS — Aux. enfermagem, para seção e Sala de Operações, Rua Paulino Fernandes, n. 38. Botafogo.

ENFERMEIRA diplomada e auxiliar da enfermagem, precisa-se para serviço de pediatria. Entrevistas com Dr. Mauricio Dias Pares, a partir das 10 horas. Policlínica Botafogo. Avenida Pasteur 72.

GARÇONS — COZINH. E GARÇONETES

AJUDANTE COZINHA — Precisa-se para hotel. Rua Visconde Pirajá, 254.

AJUDANTE cozinha, bar prática. Av. Rodrigues Alves, 157.

COZINHEIRO c/ pratica, que dê referencias, com carteira saude em dia, precisa-se à Rua Teofilo Otoni 71. Centro, tratar hoje das 7 às 8 horas.

COZINHEIRA e ajudante. Precisa-se, Alfandega 163.

COPEIRO com pratica. Precisa-se à R. da Quitanda 45.

COPEIRO — Precisa-se Av. Rio Branco n. 20.

COZINHEIRA — Precisa-se com prática de restaurante. Apresentar-se c| documentos. Av. Suburbana. 15.

COZINHEIRA — Para pensão de preferência que durma no emprêgo. R. Lucídio Lago, 198, Méier.

COPEIRO — ARRUMADOR — Faxineiro — Precisa-se com muita pratica sabendo perfeito servir à Francesa — Idade 30 a 50 anos — Exigem-se referencias amplas, de casa de alto tratamento — Dorme fora. Rua República do Peru, 193. ap. 90. Não se tratar pelo telefone.

COPEIRO — Precisa-se com prática. Rua Visconde Pirajá, 254.

GARÇONETE — Precisa-se de uma para pensão comercial. Quem não tiver prática é favor não se apresentar. Rua do Rosário, 71 ent. p| Bêco das Cancelas, 10. Centro, tel: 31-3281.

MOÇA ou senhora boa aparência, para garçonete, bem ordenado, 4 horas de trabalho. Rua Figueira de Melo, 387-A.

PRECISA-SE — Garçom com prática de Botequim. Ver Rua Manuela Barbosa, 15-B, Méier.

PRECISA-SE — De um copeiro, para Rua Visconde Pirajá, 479-B.

PRECISA-SE — De ajudante de lancheiro, com prática de confeiteiro. R. da Matriz, 82 S. J. Meriti.

PRECISA-SE — Cozinheira para pensão. Paga-se bem, não trabalha aos domingos. Rua Santo Cristo, 99.

PRECISA-SE — De cozinheira para pensão, Rua São Luiz Gonzaga, 151, Cancela, S. Sristovão.

PRECISA-SE — De uma boa cozinheira para pensão paga-se bem; pede-se muita prática e desembaraço. Horário comercial, folga aos domingos. R. dos Andradas, n. 59 1.º.

PRECISA-SE — Garçonete para pensão e garôto para louça na Avenida Gomes Freire, 579.

PRECISA-SE rapaz com pratica para copa de bar. Não funciona aos domingos. Avenida Pedro Segundo, 222-D. São Cristovão.

PRECISO cozinheira só para salgadinhos com muita prática — Rua Itapiru n. 501-A. Catumbi.

PRECISO moça cafezinho à Rua Teofilo Otoni. n. 97.

PRECISA-SE de uma garçonete c/ prática para Pensão, Rua Alcantara Machado n. 46 — Tratar segunda-feira — Centro.

PRECISA-SE de uma cozinheira com prática para trabalhar em restaurante. Exige-se referencias. Tratar Rua Otranto 956 — Parada de Lucas, Atrás da Volvo.

PRECISA-SE de um bom lancheiro, com bastante prática. R. Xavier Curado, 36. Mal. Hermes — Campo dos Afonsos.

PRECISA-SE de um rapaz que tenha pratica de pensão. Rua Cons. Saraiva, 23.

PRECISA-SE Garçonete com bastante pratica só para almoço — Tratar na Rua Miguel Couto n. 117 sobrado, das 7 horas em diante.

PRECISA-SE de várias moças para ajudar na cozinha de pensão: Que tenham prática: R. dos Andradas n. 59 — 1.º

PRECISA-SE de rapaz menor forte, para trabalhar em pensão, que tenha prática. R. dos Andradas 59 — 1.º.

PRRECISA-SE de um empregado com prática de balcão para lanchonete. Rua do Rosário, 154.

PRECISA-SE de um terceiro cozinheiro com prática de minutas. Travessa do Ouvidor nº 10 — Comparecer 2a.-feira.

PRECISA-SE de copeiro com prática, na Rua do Canecão, 48.

PRECISA-SE de um copeiro e um pasteleiro com prática — Praça Tiradentes, 8.

PRECISA-SE de uma cozinheira com prática de pensão. Rua do Mercado, 39, 2.º andar.

PRECISA-SE cozinheiro (a) com prática de restaurante e salgadinhos. Voluntários da Pátria, 329, loja NO.

1 Ajudante de fogão, e 1 lavaprato com experiência. Senador Dantas, 33 sobrado.

CHOFERES

MOTORISTA — Precisa-se para particular, com prática e referências. Telefone 25-0663

MOTORISTA — Emprêsa de transporte precisa de um com prática para fazer entregas. R. Sargento Silva Nunes, 144 — Bonsucesso.

MOTORISTA com mais de 5 anos de carteira, idade 35|45 anos — Precisa-se na Av. Marechal Floriano, 22, sobrado.

MOTORISTA — Preciso para trabalhar em caminhão de mudanças. Tratar na Rua Haddock Lôbo, 303-C.

MOTORISTA — Precisa-se para caminhão Chevrolet Brasil, com prática de entregas na cidade, no minimo de dois anos. Admissão imediata. Rua Visconde de Santa Cruz, 116 — Engenho Nôvo. Procurar Sr. Souza.

MOTORISTA — Precisa-se para Volks, idade maxima 30 anos — Exige-se referencias. Auto particular, Rua São Francisco Xavier 910.

MOTORISTA de caminhão, precisa-se. Pratica e conhecimento de cidade. Rua Ubaldino do Amaral 5, loja 8.

MOTORISTA — Precisa-se c| prática para caminhão, Praça Cotegi, 152 — Vicente de Carvalho.

MOTORISTA — Precisa-se com pratica de mudanças locais e interestaduais. Garagem na Penha. Exigem-se referencias. Tratar na Rua Gen. Polidoro, 30, Botafogo — Guarda-moveis Carioca.

MOTORISTAS — Precisa-se com mais de 5 anos de habilitação para trabalhar em caminhões Mercedes Benz e outros. Tratar Rua Thomaz Gonzaga, 41 — Jacaré.

MOTORISTA — Fabrica de moveis precisa para trabalhar com Kombi. Av. Ministro Edgard Romero, n. 852, Vaz Lobo.

MOTORISTA — VENDEDOR — Precisa-se Rua Torres Sobrinho, 26 — Meier.

MOTORISTA com pratica em Kombi e entregas com documentos em ordem. Preciso Rua Barbosa 320 Cascadura.

MOTORISTA particular com experiência policial de segurança Pessoal, oferece-se à indústria ou comércio, como motorista particular c| ord. e horário a combinar. Cartas para o n. 304 081, na portaria dêste Jornal.

OFERECE-SE motorista com pratica b/ ref. educ. trabalhar de 6 às 18,30. Tel.: 47-6338.

OFERECE-SE motorista nôvo de carteira, pouca prática, para particular ou para táxi à noite — Tel. 22-6393. Paga 30,00 diários. Inocêncio

PRECISA-SE motorista e ajudante de caminhão com prática de transporte de material de construção. Tratar na Rua Maxwell, 468, com o Sr. Nilton, das 8 às 11 horas.

PRECISASA-SE de motorista para entregas em Kombi que tenha no minimo 2 anos de prática. Tratar na Rua Frei Caneca, 386-A. Sr. Pedro a partir das 6 horas.

MECÂNICOS E LANT.

LANTERNEIROS e mecanicos, oficiais e meio oficiais para trabalhar em VW. Precisa-se à Rua Chaves Faria n. 96 — Largo da Cancela com o Sr. Josué.

LANTERNEIRO — Precisa-se competente, Rua Uarumã 163, Higienopolis, ao lado da Suburbabna.

CAPOTEIRO — Precisa-se de oficial na Rua Dois de Dezembro, 71 — Catete.

LANTERNEIROS — Precisam-se. — Paga-se bem, Rua Almirante Saddock de Sá, 10 — Ipanema.

LANTERNEIRO — Precisa-se de bom oficial c| prática de todo o serviço. Rua da Proclamação, 611. Bonsucesso.

LANTERNEIROS — Precisa-se de competentes com ferramentas, Paga-se bem. Auto Ronel Ltda. Rua Marialva 165, esq. Av. Itaóca. Bonsucesso.

MECANICO DE AUTOMOVEL — Precisa-se de bons para trabalhar em oficina de agência de automóveis. Paga-se bem. Apresentar-se com carteira profissional na Rua Voluntários da Pátria, 123 — Botafogo.

MECANICOS de Automóveis — Precisa-se competentes com ferramentas, linha Willys. Paga-se bem. Auto Ronel Ltda Rua Marialva, esq. Av. Itaoca. Bonsucesso.

MECANICOS VW — Precisa-se de mecanicos p/ linha Volkswagen, de referendiac em curso. Apresentar-se c/ documentos ao D. Pessoal de ROMA S/A, à Rua S. Fco. Xavier, 697.

MECANICOS — Grande oficina admite oficiais de comprovada competência. Pagam-se bons salários. Tratar na Rua Barão da Tôrre, 188 — Ipanema.

MECANICO GERAL DE AUTOS — 25 a 35 anos de idade. Bons conhecimentos. Precisa-se, Rua Figueira de Melo, 411 — GB.

MECANICOS especialistas em Volks. Tratar Av. Suburbana, 9 021 — Piedade.

PRECISAM-SE de pintor, lanterneiro e mecanico. Av. Salvador de Sá, 51 — Estácio.

PRECISA-SE de eletricista com perfeito conhecimento em Volkswagen. Rua Galileu, 30 — Maria da Graça.

PRECISA-SE de um lanterneiro — Rua Professora Ester de Melo, 51 — Benfica.

PINTOR para automoveis precisa-se de meio-oficial na Av. Automovel Clube, 2890. Irajá.

DIVERSOS

AÇOUGUEIRO — Precisa-se com prática para Organ. Liquidos e comestiveis. Apresentar-se na Rua Sacadura Cabral, 169.

AJUDANTES DE CAMINHÃO — Precisa-se com prática de mudanças locais e interestaduais. Garagem na Penha. Pedem-se referências. Tratar Rua Gen. Polidoro, 30, Botafogo. Guarda Móveis Carioca.

AJUDANTES — Precisa-se p| trabalhar em depósito de ferro. Só serve quem já tenha trabalhado no ramo. Av. dos Italianos n.º 1038|1604. Vila Santa Teresa. R. Miranda.

ALMOXARIFE — Necessita-se para responder por almoxarifado de material de escritório e outros serviços gerais. Av. N. S. Copacabana, 664 loja 35.

AJUDANTE de Caminhão, precisamos maior. Rua Guaratinguetá, n.º 18 — Olaria, até 12 horas.

AJUDANTE p| camioneta de entrega de ar condicionado, geladeira. Precisa-se com prática, exigem-se referências e apresentação. Tratar na Rua da Passagem, 93 — Botafogo.

AJUDANTE de pintor de automovel que saiba cortar massa. Rua Moreira, 406.

COMMIS p| hotel — Precisam-se com boa apresentação e referências. Rua Visconde Pirajá, 254.

CONFERENTE — Emprêsa de transporte admite um com prática. R. Sargento Silva Nunes, 144 — Bonsucesso.

CICLISTA — Precisa-se na Rua Senador Pompeu, 47

ENXUGADOR — Precisa-se de enxugador que tenha prática de lavagem e lubrificação. Apresentar-se c| doc. ao D. Pessoal de Roma S.A, na Rua São Fco. Xavier, 697.

FOTOGRAFO — Retocador de negativos — Precisa-se para trabalhar em estúdios fotográficos — Foto Estúdio Mafra — Av. 13 de Maio, 23, 17.º, sala 1 706.

FABRICA de bôlsas. Precisa de colocador de armação. Rua Lavradio, 161, 2.º andar.

LAVADORES e lubrificadores — Precisa-se p| posto de serviços. Apresentar-se c| documentos hoje à Rua General Roca, 598. Praça Saens Pena.

LAVADORES (rapazes) lavanderia precisa com prática. Soares Cabral, 37-A — Laranjeiras.

LUSTRADOR — Precisa-se de um com pratica em marcenaria. Tratar com o Sr. Mario à Rua Aires Saldanha, 98-B — Copacabana.

MOÇAS e Senhoras, bom salário, Rua dos Andradas n.º 102, s/ 2, Centro, com Sr. Ted, particular.

MONTADOR DE BATERIAS — Precisa-se na Rua Barão Bom Retiro n. 1583-B. Paga-se bem.

OFERECE-SE — Senhor aposentado de responsabilidade para trabalhar como porteiro de edificio comercial ou familiar. Ari Lessa — Tel. 49-3604.

PRECISA-SE entregadores rápidos para zona sul, norte, centro, rural. Paga-se salario de comissão. Rua João Alvares, 8 sob.

PRECISA-SE um ajudante confeiteiro com prática. R. Visconde de Pirajá, 278. Tel. 47-5200.

PRECISA-SE de faxineiros com prática e ajudantes de confeiteiro, môças com pratica de fabricação de doces maior de idade. — Tratar na Rua Afonso Pena, 148.

PRECISAMOS rapaz maior com habilidade manual para serviço de ortopedia. Ensinamos o trabalho. Tratar Rua Francisco Sá, 35 s/ 210 Copacabana, Pôsto 6.

PRECISA-SE de bombeiro c| prática de pôsto de gasolina. Rodovia Pres. Dutra, Km 5 — S. J. Meriti.

PRECISA-SE fotógrafo laboratorista para trabalho fino. — Telefone 27-6010.

PRECISA-SE de caxeiro para entregas. Dá-se preferência, maior. Rua Conde Bonfim n.º 42-F.

PRECISA-SE boa estetista p| salão de luxo em Copacabana. Ótima oportunidade. 37-2019 hoje, domingo, das 12 às 16 hs. e, diàriamente, até 11 hs. da manhã.

NECESSITO de moças, senhoras e fotografo. Rua Francisco Gifoni, 176 ap. 101. Campinho.

OPERARIO — Precisa-se na Rua Ferreira de Andrade 485 galpão 4. Méier.

PRECISA-SE môças maiores p| trabalhar em show boite-teatro, possam viajar. Tratar hoje e amanhã. Av. Pres. Vargas, 1 146, s| 1 401. Hélio.

PRECISA-SE de enfermeira e carpinteiro. Ladeira da Freguesia n. 196 — Jacarepaguá.

REDATOR — Ótima oportunidade para auxiliar de redação que já se sinta capaz de criar e desenvolver revista de emprêsa, participando também de outros serviços adicionais de redação. Cartas c| curriculum e pretensões p| portaria dêste Jornal sob o n. 143677.

RAPAZ — Precisa-se rapaz boa aparência, sabendo ler e escrever. Trabalhar casa cortinas, ajudante colocador, todos serviços. Apresentar-se de manhã. Largo do Machado, 29/812. Ed. Condor.

RAPAZES — Precisa-se de 20 a 25 anos com bastante prática de triciclo. Rua Ipiranga, 33 — Laranjeiras.

SENHORA c| condução faz qualquer serviço 4 anos de prática — 29-3398.

SERVENTE — Preciso com prática de fábrica de bebidas para serviços internos e entregas. T. na R. Barros Barreto, 27 — Bonsucesso.

TERRAPLENAGEM — Comprador, conhecendo catálogos, mercado, indústria e importação direta procura trabalho. Cartas para 261 400 na portaria dêste Jornal.

TRICICLISTA com prática de ruas. Exigem-se referências. Rua Riachuelo, 143, Loja.

VIGIA NOTURNO — Precisa-se senhor, preferência aposentado, c| referências. Rua Marechal Floriano, 720. D. Caxias. R. J.

VIGIA — Fabrica de plasticos precisa-se pessoa de confiança com pratica. Rua Cordovil n. 815.

VIGIA — Precisa-se com prática minima comprovada de 2 anos, idade de 35 a 45 anos, devidamente documentada. Rua Senador Pompeu, 59.

ZELADOR — Preciso de um com muito prática em edifício de [illegible] e ótima apresentação. Tratar na Rua Prudente de [illegible], [illegible] Sr. Lemos, somente no horário de 8 às 10 horas.

Admissão imediata

Firma em expansão está admitindo jovens de boa aparência. Magnífico ambiente de trabalho. Carteira assinada, curso de treinamento. Os candidatos deverão comparecer na Av. Beira Mar, 406, conj. 909, com Da. Maria José, 2a.-feira.

(P

Arquivista-datilógrafa

HOFFMANN BOSWORTH DO BRASIL S.A. precisa de ótima datilógrafa, com bastante prática em arquivo e noções de recepção. A firma proporciona reajuste trimestral em ótimo ambiente de trabalho, com semana de cinco dias. Apresentar-se à Av. Beira Mar, 262, 3.º andar. Div. Pessoal.

Admissão imediata

Firma em expansão está admitindo jovens de boa aparência. Magnífico ambiente de trabalho. Carteira assinada, curso de treinamento. Os candidatos deverão comparecer na Av. Presidente Vargas, 590, S|2010, com o Sr. Moura, 2a.-feira.

Auxiliares de escritório

Firma hoteleira procura rapazes com conhecimentos gerais de escritório e departamento pessoal, boa datilografia e curso ginasial p| preenchimento de vagas nos escritórios do Centro e Copacabana. Horário diurno e noturno. Os candidatos deverão apresentar-se à Rua Teófilo Ottoni, 15, sala 1.013.

Auxiliar de escritório

COFABAM precisa de uma com alguma prática e que seja boa datilógrafa. Tratar na Rua Melo e Sousa, 101, com o Sr. Marco.

Alemão

De 34 anos, trabalhando em relações públicas de org. ligada ao Gov. da Rep. Federal da Alemanha, conhecendo perfeitamente português, inglês e outros id. C| ed. univers., está interessado em trabalhar no Brasil. Corresp. p| Peter Kuhfuss, 5320 Bad Godesberg, K'Olner Str. 107-B, ou portaria dêste Jornal sob o número 086 718.

Auxiliar de escritório

RAPAZ p| trabalhar em escritório de firma comercial, p| serviços internos e externos — Exigem-se ref. e documentação completa e alguma prática — LIDER DOS PLASTICOS S|A. — R. Visconde de Pirajá, 555-A. Diàriamente no horário comercial.

Auxiliar Depto. Pessoal

(RAPAZ)

Precisa-se c| prática em carteira, apresentar-se à Trav. Santa Martinha, 75 — Abolição.

Aux. Dep. Pessoal

Indústria Química em Acari, necessita com prática em serviços gerais para trabalhar em Icari. Tratar à Rua Embaú, 759.

Auxiliar Técnico

Precisa-se com curso técnico, eletricidade e mecânica de precisão. Boa remuneração, expediente integral. Rua Newton Prado, 65 — s| 202, São Cristóvão. (P

Caseiro

Precisa-se para casa de campo no Recreio dos Bandeirantes. Informações pelo telefones 52-3853 e 52-5073 — Sr. Francisco e Sr. Miguel.

Cozinheiro para hotel

Só almôço, cêrca de 300 refeições trivial, simples. Necessário referência. Paga-se bem. Rua Almirante Alexandrino 176 — Santa Teresa. Bondes, Largo da Carioca.

Auxiliar de escritório

Emprêsa de Transporte admite um com prática de Carteira de Cobrança. R. Sargento Silva Nunes, 144 — Bonsucesso.

Auxiliar de contabilidade

Môça

Precisa-se em emprêsa industrial, que seja dactilógrafa e tenha prática do serviço. Apresentar-se das 9 horas em diante à Rua Cachambi n. 634 (Del Castilho), perto da Av. Suburbana na altura do n. 4 728.

Auxiliar de contabilidade

Companhia com escritórios no centro, precisa de funcionário com prática de fôlhas de pagamento, encargos fiscais e conhecimentos de datilografia. Cartas com referências para a portaria dêste Jornal sob o n. P-53 391. (P

ISIDORO — 7

Auxiliar – contabilidade

Emprega-se rapaz-Sr., 25/35 anos, muito experiente em SERVIÇOS GERAIS: Boa aparência, DISCIPLINADO, PONTUAL, ESFORÇADO. Recomendações e/ Ginásio. Datilógrafo.

Começar 270,00. Av. Rio Branco, 133 — 18.º s| Hermes, 9/10 hs.

AUXILIAR
DEPARTAMENTO PESSOAL

Indústria de Produtos Alimentícios

piraquê

Precisa com experiência comprovada em carteira.

Apresentar-se 2.ª-feira na Trav. Leopoldino de Oliveira, 335 — Madureira — no horário das 9 às 11 horas ou das 14 às 16 horas. (P

Rheem

Ajustador mecânico
Fresador
Ferramenteiro

Precisa-se de elemento habilitado para as funções acima e que conheçam desenho técnico.

Os candidatos deverão se apresentar munidos de documentos na Rua Prefeito Olímpio de Melo, 721, das 9 . 11 horas.

Assistente administrativo

Idade até 30 anos c/ prática de serviços de despachante (Ministério da Fazenda, INPS, BNH, RENDA IMOBILIÁRIA, etc.), boa aparência, datilógrafo e de nível acima do Ginasial. Apresentar-se na Av. Rio Branco, 311, sala 501.

Aux. Dept.º Pessoal

A Fábrica de Móveis Lamas precisa de um com prática bastante fazer fôlhas pagamento semanal 75 empregados, INPS, FGTS, férias, etc., salário 300,00. Rua Melo e Sousa, 102. Telefone 28-8854, próximo à Leopoldina.

Aprilia S/A.

Precisa:

FERRAMENTEIROS
ESTAMPADORES

Com prática comprovada em carteira.

Apresentar-se à Rua São Gabriel, 168 — Cachambi. (P

Assistente de vendas

(MÔÇA OU RAPAZ)

Com experiência mínima 5 anos. Apresentar-se c/ documentos Rua da Lapa, 120, s/ 201/9 — Aurora. (P

Capoteiro

Importante indústria precisa com prática em máquina de costura.

Semana de 5 dias — Bom salário — Restaurante no local.

Apresentar-se munidos de documentos, na AVENIDA BRASIL, 14 936 — Parada de Lucas. (P

Cartazista

Grande Organização de líquido e comestíveis precisa com prática comprovada em carteira. Paga-se bem. Exige-se diploma do curso primário ou certificado de reservista ou alistamento, duas fotos 3x4.

Atende-se à Rua Gen. Padilha, 64, 2.º andar, c/ o Sr. Henrique.

N.B. — Esta rua fica perto do Campo do Vasco da Gama.

Correspondente em português

Precisa-se com muita prática, que seja perfeito datilógrafo e tenha boas noções de contabilidade. Favor não se apresentar quem não estiver em condições. Rua Visconde de Inhaúma, 134, sala 212, das 9 às 11 horas.

Colonial Veículos S/A.

REVENDEDOR VW
PRECISA URGENTE:

Auxiliar escritório —Datilógrafa

Môça com excelente aparência. Prática comprovada em datilografia. Instrução secundária. Desembaraçada. Ótimo ambiente de trabalho. Possibilidade de promoção na emprêsa.

Apresentar-se para entrevistas no horário de 15h às 17h com o Sr. Lima, na Rua Dezenove de Fevereiro, 43 — Botafogo. (P

Capas Copacabana S/A.

RUA ÁLVARO DE MIRANDA, 243 — Pilares

Chefe de expedição

Necessitamos para admissão imediata de elemento com prática comprovada de função e que possa apresentar carta de fiança.

Entrevista a partir das 9 horas, com o Sr. Robson. (P

Técnico de Computador

A BURROUGHS DO BRASIL MÁQUINAS LTDA.

Está selecionando elementos para o seu Departamento Técnico — Equipamento Eletrônico.

OFERECEMOS:

- Treinamento especializado completo.
- Boa remuneração, inclusive no período de treinamento.
- Possibilidades de progresso.
- Muito bom ambiente de trabalho.

EXIGIMOS:

- Boa formação
- Idade entre 20 e 30 anos
- Curso científico completo ou equivalente.
- Fácil assimilação e bastante rapidez de raciocínio.
- Bons conhecimentos de eletrônica.
- Fôrça de vontade e perseverança.

Os interessados queiram dirigir-se à nossa Filial Rio — Bancos e Govêrno, localizada à Rua Visconde de Inhaúma, 134 — 12.º andar, nos próximos dias 11 e 12 entre 13:00 e 15:00 horas, procurando a Srta. Virgínia. (P

Corretores (as)

Tradicional firma, com 32 anos de atividades, desejando aumentar seu quadro de vendedores, está admitindo novos colaboradores.

Atende de 9 às 11,30 — Rua do Rosário, 104 — 4.º. (P

Cobradores viajantes

Admite-se para trabalhar no interior do Estado do Rio, pessoas que tenham condução própria. Exige-se carta de fiança de proprietário de imóvel e boas referências. Apresentar-se à Rua da Quitanda, 185 conj. 202.

Caseiros

Casal português ou não para casa em Teresópolis. Exigimos referências anteriores — Tel. 27-2525.

Desenhista naval

Escritório técnico internacional precisa desenhista projetista c| conhecimento inglês técnico. Conhecimento francês técnico e noções datilografia desejáveis. Referências e pretensões para Caixa Postal n.º 1 112 — Rio.

Emprêgo nos EE.UU.

Precisa-se de um rapaz que sirva de cozinheiro, arrumador e jardineiro, em casa de senhor solteiro, perto de São Francisco da Califórnia. Exige-se conhecimento de inglês. — Cartas para Box 1.026, Sunny vale, CALIFÓRNIA, EUA.

Excelente emprêgo

Conceituada emprêsa, oferece monumental oportunidade as pessoas com ginasial. Seis vagas, inicial base NCr$ 500,00, ferias e 13.º. Apresentar-se na R. do Rosário, 99 — 2.º andar. Munido de Carteira Profissional.

Ebras S/A

Precisa de môça com prática em arquivo e datilografia.

Apresentar-se à Rua São Cristóvão n. 300 — Bairro Variante em Duque de Caxias. Falar com Sr. Moreira.

Estados Unidos Posições diversas

Industriais, hospital, escritório, etc. Srtas. e casais p| lares. Torna-se imperativo elucidar que a Lei Pública 89-236 restringiu severamente o número anual dos trabalhadores admissíveis do exterior. Portanto os que pretendem viajar ainda em 69 devem formalizar seus pedidos desde já. O Sr. Roberto, funcionário da matriz atende no hotel Marialva c| hora marcada, f. 52-2042 até quinta. — Consultores — Colaborar R. Gualanases, 80, São Paulo. (P

Gerente de vendas

Admissão imediata. Atuante, capaz de planejar e reestruturar Dep. Vendas, orientar e assistir equipe. Boas condições de trabalho.

Respostas para a portaria dêste Jornal sob o n. 270 184.

Contador

Indústria em desenvolvimento precisa para chefiar sua seção de contabilidade de contador com prática administrativa.

Cartas com curriculum vitae e pretensões para o n.º 47 905, na portaria dêste Jornal.

Desenhista projetista
Mecânico de manutenção
Bombeiro hidráulico

Indústria de auto peças procura profissionais capazes. Apresentar-se à FARLOC DO BRASIL S/A — Rodovia Presidente Dutra, km 4, 1/2 — São João de Meriti — RJ.

Desenhista projetista

Experiências de 5 anos, profundo conhecimento construções civis, dedicação integral e capacidade p| desenvolver projetos até a fase executiva.

Salário compensador, podendo elevar-se após experiência. Possibilidades de assumir Chefia da Seção.

Cartas para a portaria dêste Jornal sob o número 082 822.

Datilógrafas

Precisa-se de 3 datilógrafas, com prática mínima de um ano, para admissão imediata. Dá-se preferência a quem tenha experiência em seção do pessoal ou contabilidade. Dirigir-se à Geotécnica S/A.

Rua Sacadura Cabral, 81 — 6.º andar, gr. 604 — Sr. Walter Moura.

Fiscais de salão

Grande Organização com Rêde de Supermercados admite rapazes de 21 a 30 anos de idade. Apresentarem-se com os seguintes documentos: Diploma do Ginasial, Carteira Profissional, Carteira de Saúde, Certificado de Reservista e duas fotos 3x4. Tratar na Rua General Padilha, 91, das 9h às 16h, até o dia 13 do corrente. N.B. — Esta rua fica perto do Campo do Vasco da Gama.

Faturista

Precisa-se faturista para o sistema nota fiscal-fatura.

Semana de 5 dias. PIMACO — Rua Santana, 73, sobreloja 204, com Sr. Juarez.

Gerente de vendas

Indústria de porte médio, ramo de colas e adesivos, em fase de expansão, procura elemento dinâmico para reestruturar seu dep. de vendas, assistir e liderar equipe, com o objetivo de dinamizar suas vendas. Oferece boas condições remuneratórias. Cartas detalhadas, com curriculum, para a portaria dêste Jornal sob o número 073 753.

Gerente de vendas

Precisa-se de elemento altamente qualificado para grande lançamento de clube totalmente construído.

Exigem-se experiência e referências. Entrevistas 2.ª-feira das 10 às 18 horas. Av. Rio Branco n.º 185, grupo 2 125.

Inédito espetacular

NCr$ 800,00 para você que é vendedor.
NCr$ 500,00 para você que nunca vendeu.
Êste produto você nunca viu.
É patente exclusiva nossa.
Av. Presidente Antônio Carlos, 615. grup n.º 904.

Line Material do Brasil S/A.

PRECISA:

- Torneiro-mecânico.
- Ajustador-mecânico.
- Fundidor-moldador.
- Prático Preparador de Peças.
- Praticante Tôrno Revólver.
- Ajudante de Fundição.
- Ajudante de Montagem.

Apresentar diploma de Curso Primário.

Semana de 5 dias.

Rua Miguel Ângelo, 385 — M. da Graça.

Line Material do Brasil S/A.

Precisa:

- Auxiliar de Escritório (Rapaz)
- Recepcionista
- Vigia

Semana de 5 dias.

Rua Miguel Ângelo, 385 — Maria da Graça.

Limador

Precisa-se, com bastante experiência com trabalho em peças de "latão" de fino acabamento.

Semana de 5 dias — Bom salário — Restaurante no local.

Apresentar-se com documentos, na AVENIDA BRASIL, 14 936 — Parada de Lucas. (P

Lanterneiros — Pintores — Eletricistas

AMENDOEIRA IMP. E COM. S.A.

REVENDEDOR FORD E WILLYS

Precisa de diversos profissionais das especialidades acima, com prática comprovada em carteira, para preencher as equipes de suas oficinas. Tratar na Rua General Polidoro, 316, 2.º andar, Departamento do Pessoal, com o Sr. ARY. (P

Maquinista

Importante indústria precisa admitir com bastante prática de tupia.

Semana de 5 dias — Bom salário — Restaurante no local.

Apresentar-se munidos de documentos, na AVENIDA BRASIL, 14 936 — Parada de Lucas. (P

Midas Propaganda S/A.
Layoutman

Admitimos elemento com prática comprovada em carteira.

Apresentar-se munido de documento e trabalhos à Rua Riachuelo, 81, sobreloja. (P

Mestre de obras — Bombeiro hidráulico — Carpinteiro de fôrma — Serventes

PRECISA-SE

LUZ BRASILEIRA S/A IND. E COM.

Rua Marques de Oliveira, 150

Ramos — próximo Av. Brasil

MAQSERV admite:

Mecânicos

Para máquina de escrever, somar e calcular. Dá preferência a ex-técnicos Olivetti. Salário fixo mais comissões. Procurar Sr. Valdir, a partir das 8:30 hs., à

RUA DO OUVIDOR, 55 - 2.º andar

MAQSERV admite:

Mecânicos

Para máquinas de escrever, somar e calcular. Dá preferência a ex-técnicos Olivetti. Salário fixo mais comissões. Procurar Sr. Valdir, a partir das 8:30 hs., à

RUA DO OUVIDOR, 55 - 2.º andar

Môças — Inicio imediato

Organização em nova fase convida p/ entrevistas môças c/ excelente apresentação e mínimo 2.º ginasial. Base: NCr$ 800,00.

Segunda-feira — Av. Nilo Peçanha, 26, sala 706 — Centro, das 9 às 18 horas.

Môças e rapazes

Emprêsa de âmbito nacional, em fase de expansão admite pessoas de ambos os sexos, maiores de 21 anos com ginasial. Basta boa apresentação, dinamismo e desembaraço. Os interessados deverão comparecer munidos de documentos e retratos à Av. Pres. Vargas, 583 — grupo 1 320 — De 8,30 às 19h.

Orientadores educacionais
Ótimos ganhos

Apresentação à Av. Passos, 615, 7.º, sala 707. Após às 9h30m. (Prof. Noemy). (P

DELINEADOR MECÂNICO

Importante Companhia de renome, na expansão de suas atividades, procura um elemento para ocupar o cargo acima, que preencha os seguintes requisitos:

- conhecer desenho técnico, tolerância e dimensionamento.
- estimar tempo de execução e fabricação baseando-se em projetos (desenho).
- conhecer matéria-prima própria para o emprêgo na fabricação de peças.
- experiência mínima de 5 (cinco) anos.
- idade de 30 a 35 anos.

Os interessados deverão enviar "Curriculum Vitae" que serão mantidos sob o mais absoluto sigilo para a portaria dêste Jornal sob o número P-53545. (P

ENGENHEIRO MECÂNICO
(PARA CARGO DE CHEFIA)

Executivo firme e ativo, com idade até 45 anos, qualidades de liderança, mínimo de 10 anos de experiência de projeto em um ou mais dos seguintes ramos: MANUSEIO DE MATERIAIS, TUBULAÇÕES, INDÚSTRIAS QUÍMICAS, MAQUINÁRIA. Preferência para experiência variada. Necessária experiência em cargo de supervisão, programação e contrôle de serviços técnicos. Salário excepcional, segurança e ótimo ambiente de trabalho em grande e conceituada firma de Engenharia. Não perca esta oportunidade que poderá ser a única em sua carreira.

Cartas para a portaria dêste Jornal sob o número P-53339, ou telefonar para Dr. Paulo, tel. 42-6089. Garantia de sigilo absoluto. (P

ESTAMOS COMEMORANDO O 10º ANIVERSÁRIO DE FUNDAÇÃO

FUNDIDOR, FORJADOR
AJUSTADOR-MONTADOR

(PARA REPAROS NAVAIS)

PROFISSIONAIS — COM CURSO PRIMÁRIO COMPLETO

Os interessados serão recebidos no Estaleiro Inhaúma — Rua Gen. Gurjão, 2 — Ponta do Caju — Das 7,30 às 11,00 hs., diàriamente, munidos de: COMPROVANTE DE ESCOLARIDADE, CART. PROFISSIONAL, CERT. MILITAR. (P

Ishibras

Ishikawajima do Brasil - Estaleiros S.A.

1959 — 1969 10 ANOS NA LIDERANÇA DA CONSTRUÇÃO NAVAL, ESPECIALIZANDO OPERÁRIOS E TÉCNICOS, PRODUZINDO PROGRESSO PARA O BRASIL

Esso

ENGENHEIRO
(VAGÃO — TANQUE)

Gostaríamos de integrar em nosso ambiente de trabalho um profissional com experiência comprovada em atividades relacionadas com operação, manutenção e construção de "Vagão-tanque". Preferimos candidatos com prática e com algum conhecimento de inglês.

Oferecemos remuneração altamente compensadora, semana de 5 dias e assistência médica preventiva.

Apresentar-se munido de "curriculum vitae" e uma foto 3x4, de 8:30 às 11:30 e de 13:30 às 16.00 horas.

ESSO BRASILEIRA DE PETRÓLEO S.A.

Av. Presidente Wilson, nº 118 - sala 410

TELEFONISTA PABX
RECEPÇÃO — JOVEM — ZONA SUL

— Companhia internacional no ramo de produção de produtos químicos, com escritórios na zona sul, admite jovem entre 22 e 28 anos, solteira, curso ginasial no mínimo, para cargo de Telefonista-Recepcionista.

— Precisa ter desembaraço, boa dicção e alguma experiência nesta especialidade.

— Salário compensador, restaurante no local de trabalho, sábados livres e outras vantagens de cunho social são oferecidas.

— As interessadas serão atendidas à Avenida Rio Branco, 181 — 15.º andar — sala 1506.

Governanta

Sra. 45 anos, falando francês, oferece-se para governanta de casa ou crianças. — 45-6650.

Hotel Serrador
Garçons

ELETRICISTA DE BANCADA

CARPINTEIRO

Precisa-se c/ prática. Apresentar-se à Rua Álvaro Alvim, 9 — D. Pessoal, das 9 às 12 hs. c/ documentos.

Lanterneiros

Emprêsa de ônibus precisa de bons profissionais. Paga-se bem. Rua Carolina Machado, 2 150 — Marechal Hermes.

Môça — Datilógrafa

Precisamos de duas, com boa aparência e desembaraçadas. Ótimo ambiente de trabalho. Semana de 5 dias. Tratar com Dna. Júlia à Rua Mário Pederneiras, 55, Botafogo. Favor não se apresentar quem não fôr boa datilógrafa.

Môça

Com prática de contabilidade, desembaraçada e boa datilógrafa, p/ Cia. de Financiamento. Rua Uruguaiana, 55 sala 818.

Môças e rapazes

Firma nacional em fase de expansão admite mesmo sem prática. Dá-se assistência total. Amplas possibilidades de ganho — Tratar à Rua dos Andradas, 29, 10.º andar, das 9 às 1[illegible] horas.

Precisa-se mecânico competente para ônibus Mercedes-Benz. Tratar segunda-feira com Sr. Pedro à Viação Paredense Ltda. Rua Alvarenga Peixoto, 20, Vigário Geral, GB. Apresentar-se com documentos.

Mecânico Brastemp

Lavadora e refrigerador. Precisa-se. Rua São Luiz Gonzaga, 2120-B — SATEL S.A.

Motorista

Precisa-se para trabalhar com materiais de construção. Ordenado e gratificação diária. Rua Voluntários da Pátria, 360.

Môça (2)

Precisa-se de menor para atender telefones e recepção e outra maior com sólidos conhecimentos de cobrança. Exige-se datilografia. Apresentar-se à Rua 24 de Fevereiro, 79 — Bonsucesso, próximo à Av. Brasil. — Sr. Arnaldo.

Representação

Oferecemos excelente oportunidade a elemento ativo, que já esteja no ramo de materiais de construção. Entrevistas com Dr. Bernardo à Rua Barão de Ipanema, 59-A.

Você quer trabalhar à noite?

EXIGE-SE BOA APRESENTAÇÃO

Rua 1.º de Março, 9 — 2.º and. (A partir das 18h).

Vendedor (a)

NCr$ 150,00 P/ SEMANA

Precisa-se para demonstração de planos educacionais. Não é necessário prática, damos treinamento, assistência permanente e registro em carteira. Exigimos ótima apresentação e fluência verbal. Av. Rio Branco, 133, s/ 1703. (P

Aeroquip SULAMERICANA
Indústria e Comércio S. A.

PRECISA

Estamos admitindo elementos de real capacidade para o preenchimento das seguintes funções:

- SOLDADORES A GÁS
- TORNEIROS DE MANUTENÇÃO
- MECÂNICOS DE 2.ª CATEGORIA
- ELETRICISTA DE MANUTENÇÃO
- TORNEIROS REVOLVER
- AUXILIARES DE INSPEÇÃO (Ambos os sexos)

EXIGIMOS:

- Experiência comprovada
- Cartas de apresentação
- Curso primário completo

OFERECEMOS:

- Ótimo ambiente de trabalho
- Assistência Médico-Social

Apresentar-se à Estrada Cel. Vieira, 80 — Vicente de Carvalho, munidos de documentos. Favor não se apresentar quem não preencha os requisitos. (P

JOHNSON BRONZE DO BRASIL

ADMITE:

ELETRICISTA ENROLADOR

Com experiência de rolamentos em motores elétricos. Capacidade comprovada de 3 anos no mínimo.

PEDREIRO

Com prática de 3 anos em construção civil.

SERVENTES

Para trabalhar em construção civil.

REGULADOR DE MÁQUINAS

Com prática de regulagem e montagem de ferramentas. Será preparado para tomar conta de diversas máquinas de produção em série.

AUXILIAR DE COMPRAS

[illegible]

[illegible] 1720 — COLÉGIO.

JOSÉ VASCONCELOS CONVIDA
SENHORAS

Para um interessante e bem remunerado lançamento, junto à clientela selecionada, de um empreendimento de grande alcance Social e turístico, já em plena execução.

É um trabalho nôvo e que em São Paulo alcançou um Sucesso extraordinário.

Às candidatas Selecionadas:

OFERECEMOS:

- Altas comissões
- Bom Ambiente de Trabalho
- Clientela Selecionada

EXIGIMOS:

- Ótima apresentação
- Aptidão para contato e trato com o Público
- Nível mínimo Ginasial completo.

Procurar o SR. EVARISTO para entrevista inicial, 2a.-feira, a partir das 9,00 horas, à

AV. RIO BRANCO, 185 — SUBSOLO — LOJA 3 (P

Ponto Frio

Precisamos de môças, com idade variável entre 18 e 25 anos, com curso secundário, boa aparência e facilidade em cálculos.

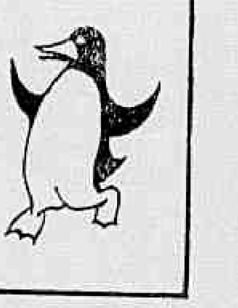

As candidatas deverão apresentar-se segunda-feira às 8,30 horas, à Rua do Rosário, 164 — 2.º andar (Mercado das Flôres) ao Setor de Seleção. (P

Verolme

ESTALEIROS REUNIDOS DO BRASIL S.A.

necessita para trabalhar em seu Escritório na Guanabara de:

SECRETÁRIA
STENO BILÍNGÜE

— Idioma Português e inglês, redação própria e estenografia (Alemão ou Holandês desejável), de preferência com curso de Secretariado.

— Experiência mínima de 3 anos em grandes Emprêsas e habituada a trabalhar independentemente em assuntos de rotina.

— Idade de 24 a 30 anos, instrução secundária completa.

Oferecemos ótimo ambiente de trabalho, semana de 5 dias, salário compatível com as aptidões.

As candidatas deverão apresentar-se com fotografia 3x4 e resumo das atividades profissionais, na Seção de Pessoal, à Rua Buenos Aires, número 68 — 15.º andar "Edifício Big" a partir de segunda-feira dia 10-3-69, das 9 às 17 horas. (P

Môças

Grande Organização de Líquidos e Comestíveis admite com ou sem prática:

CAIXAS — EMPACOTADEIRAS

Boa aparência. Idade de 18 a 30 anos. Exigem-se referências e os seguintes documentos: carteira profissional, carteira de saúde, diploma do primário e duas fotos 3x4. Atende-se no horário de 9h às 14h, até 14 do corrente, na Rua General Padilha, 91 — São Cristóvão.

N.B. — Esta rua fica perto do campo do Vasco da Gama.

ORWEC — Química e Metalurgia Ltda.

ADMITE:

Pedreiros

Semana de cinco dias.

Apresentar-se na RUA GENERAL GURJÃO n.º 326 — CAJU. (P

Produtos de beleza revendedoras

Ganhe 30% como revendedora autônoma de cosméticos. Linha completa. Tels.: 52-0926 e 52-6553, ou na Rua Gonçalves Dias, 89, sobreloja, salas 202/3.

Rei da Voz S/A.

RECEPCIONISTA

Admitimos môça de ótima aparência e desembaraçada c/ ginásio completo.

Apresentar-se munida de documentos, à Rua Riachuelo, 81, sobreloja. (P

Recepcionista

Precisa-se, 20/30 anos, c/ ginásio, **pontual**, disciplinada, recomendações. **Educada**. Possa vender. Salário 200,00. Fora dessas exg. não perder tempo. Av. Rio Branco, 133 — 18.º, c/ D. Wilma, 9h.

Secretária

(MEIO EXPEDIENTE)
(A COMBINAR)
Para Tijuca — Copacabana e Madureira

Grande organização de ensino comercial admite môça ou senhora de responsabilidade, entre 28/35 anos, desembaraçada e com boa apresentação, para trabalhar em atendimento de público. Damos pref. a quem tiver alguma prática administrativa. Sal. 350,00.

Tratar na Av. Pres. Vargas, 529, 18.º andar, sala 1 807, com o Sr. Humberto.

SOTEL — Serviços de Eletricidade S/A.

NECESSITA DE:

— 2 Bombeiros Hidráulicos
— 1 Ajudante de Bombeiro
— 1 Motorista p/ Kombi

Apresentar-se à Rua México, 148, gr. 808 — Sr. Mourão.

Serete S/A. Engenharia

PROCURA

Secretária

Esteno-datilógrafa em Português. Salário a combinar. Dirigir-se à Av. Rio Branco, 311 — sala 211, das 9 às 11h, para entrevista. (P

Sears Méier

Precisa-se de môça mesmo sem experiência para professôra e demonstradora de máquina de tricô LANOFIX. Ensina-se o serviço. Pede-se ótima apresentação.

Comparecer segunda-feira às 9h com Sr. Roberto.

Tele-Rio

Precisa de rapaz para auxiliar de cobrança e conta-corrente, com bastante prática e que seja datilógrafo.

Exige-se referência — Apresentar-se munido de documentos no Depto. Pessoal — Rua Buenos Aires, 294 — 3.º andar. (P

Torneiro mecânico

ALUMÍNIO MARMICOC S/A

Precisa para sua Fábrica, profissional competente com conhecimento de Ferramental e regulagem de torno-Revólver e automático. Paga-se bem. Apresentar-se com documentos à Av. Manuel Teles, 1 500, Duque de Caxias — Estado do Rio. (P

Técnico de contabilidade

Precisa-se com muita prática e capacidade de direção para chefia de pequeno escritório de fábrica.

Exige-se referências concretas de firma onde tenha trabalhado um mínimo de 2 anos.

Tratar à Pça. 11 de Junho, 195, loja.

HOMENS DE VENDA

Organização de São Paulo, instalada recentemente no Rio, já proporcionando condição de ganho superior à NCr$ 2 500,00, convoca VOCÊ para participar de atividade moderna que lhe proporcionará alto padrão social e financeiro.

Oferecemos curso para adaptação de nosso produto.

Entrevistas com Sr. OSMAR. Sigilo absoluto.

AV. FRANKLIN ROOSEVELT, N.º 146 — 6.º ANDAR — GRUPO 604

(P

HOMENS — 1969

(AMBOS OS SEXOS) — (Maiores de 25 anos)

Damos os parabéns aos que lendo êste convite se apresentem no LEME PALACE HOTEL — Av. Atlântica, 656 — 2a.-feira, dia 10, das 9,30 às 18 horas, procurar o Sr. LINK para iniciar uma atividade que permite atingir ganhos de faixa internacional.

O curso de preparação (5 a 6 dias) é subvencionado pela Companhia.

Os candidatos aprovados iniciarão suas atividades já com direito a recebimentos mensais — média NCr$ 3 292,00.

(P

International Organization, in the Automotive Field, expanding its industrial activities in Brasil, offers important and high prestige management position in São Paulo for a

FINANCIAL CONTROLLER

Economist, with sound experience in financial investments in general, financial sources and schemes, pay-back evaluations, and good command of English language.

The position offered ensures all necessary support and means to reach established financial targets.

Pleasant working climate and attractive fringe are also ensured.

Application letters should be sent to "HIGH QUALIFIED CONTROLLER", including detailed curriculum with salary desired.

(P

VENDEDORES (AS)

NCR$ 100,00 POR DIA

É MESMO O QUE VOCÊ GANHARÁ por dia. Mas bons vendedores conseguem média muito maior pois trata-se de mercadoria de FAMA MUNDIAL, que estamos agora lançando com exclusividade no País. É artigo tão bom que o cliente sente logo vontade de comprar.

Procuramos elementos ambiciosos com boa aparência e instrução secundária. Os selecionados terão rápido curso de venda, REMUNERADO, e tôda as garantias das Leis Trabalhistas.

Os candidatos devem dirigir-se à portaria do HOTEL NÔVO MUNDO, na Praia do Flamengo, com Silveira Martins, procurando Srs. BARROS ou GINO, das 9 às 12 e das 14 às 17 horas, sòmente segunda-feira dia 10.

(P

CHEFE DE TURNO

DE MILLUS em processo de expansão seleciona elemento para seu setor de produção de nylon, com os seguintes requisitos:

- Curso técnico (químico ou textil)
- Idade máxima de 30 anos
- Experiência anterior de trabalho desejável.

Entrevista a partir das 9 horas na Avenida Lôbo Júnior 1672 — Penha Circular.

DATILÓGRAFO (A)

DE MILLUS seleciona para ampliar sua seção de correspondência, elementos com as seguintes qualificações:

- Curso ginasial
- 200 toques por minuto
- Conhecimentos de elaboração de quadros, tabelas e etc.

Entrevista a partir das 9 horas na Avenida Lôbo Júnior, 1672 — Penha Circular.

DIRETOR DE ARTE

GRUPO EXECUTIVO DE PUBLICIDADE

Estamos procurando um que seja mais criador e menos desenhista. Que não se submeta às velhas fórmulas e que, por isso, não está satisfeito onde está. Nós sabemos quanto custa um homem assim e estamos dispostos a pagar. Venha. Marque entrevista com D. Jane pelos tels.: 52-9157 - 42-2254 - 22-3578

(Nosso telefone é um inferno. Insista).

Seres, Seleciona:/

Para seus clientes:
Rapazes e Môças para:

- **AUXILIARES DE CONTABILIDADE**
- **AUXILIAR DE PESSOAL**
- **DATILÓGRAFOS (AS)**
- **MECANÓGRAFOS (AS)**
- **NOTISTAS**
- **FATURISTAS**
- **AUXS. EXPEDIÇÃO, ALMOXARIFADO E ESTOQUE**

Rua Alcindo Guanabara, 24, sala 913, de 2.ª a 6.ª-feira, com 1 fotografia. No horário de 9h às 15h.

Não cobramos dos candidatos. (P

Viajante autônomo interior de São Paulo

Firma líder no ramo de acessórios para automóveis, necessita de elemento conhecedor do ramo e praça citada.

Cartas com curriculum e foto 3 x 4 recente, para o n.º 082 824, na portaria dêste Jornal.

Vendedores (as)

Oferecemos ótima oportunidade a bancários, funcionários públicos, estudantes e militares que estejam com horários livres para trabalho fácil.

E que sejam pessoas ambiciosas. Oportunidade de altos ganhos até NCr$ 1.000,00 por mês. Exigimos ótima apresentação de ambos os sexos. Das 9 às 12 e das 14 às 18 horas, com o Sr. Ferreira.

Rua dos Andradas, 29 — Salas 703 e 708. (P

Vendedores pracistas e viajantes Inspetores viajantes

Admitimos de preferência ligados aos ramos de secos e molhados, estivas, material de limpeza e artigos religiosos.

LUZ BRASILEIRA S/A IND. E COM.
Rua Marques de Oliveira, 150
Ramos, próximo Av. Brasil

Vendedores (as)

DIRCEU FURQUIM DE ALMEIDA Representações precisa de vendedores (as) para Zonas Fechadas, relacionados com:

Confeitarias — Fábrica Sorvetes — Artigos Elétricos — Cutelarias — Garagens e Postos de Serviços — Farmácias — Bazares e Supermercados. Tratar diàriamente de 9 às 13h, com os Srs. Fernando ou Mário, na Rua do Catete, 310, sala 310. (P

Vendedores — Vendedoras

Indústria gráfica precisa de vendedores e vendedoras com prática e boa apresentação. Paga-se bem. Cartas para o n.º 393689 na portaria dêste Jornal, com referências. Preferência a quem tiver clientela própria.

Vendas

Se você precisa de um empurrão para subir na vida, procure-nos.

Rua Senador Dantas, 117, sala 913, com Carlos.

Vendedores

Se você quer iniciar-se em vendas, venha conhecer o nosso plano de trabalho, o produto e a possibilidade de você criar altos salários mensais.

Segunda-feira, das 9 às 18 horas. Procure o Sr. Oscar. Rua da Quitanda número 199, sala 1 202.

Vendedores

Precisam-se para venda de produto de fácil aceitação junto aos Supermercados, Mercearias, Armazéns, etc.

Tratar a partir de segunda-feira na Rua Andrade Pertence, 33-A. Bairro do Catete. (P

Vendedores autônomos

INDÚSTRIAS QUÍMICAS DANÚBIO LTDA.

Produtos de limpeza e Conservação Industrial

Em expansão, necessita de elementos ativos e ambiciosos para colocação de seus produtos.

Apresentar-se, com documentos, na Av. Rio Branco, 181 — grupo 1 306, de 9 às 12 horas.

Você nunca vendeu nada?

GANHE NCR$ 300 A 1 000

Oportunidade espetacular para você.

- Ótimo ambiente de trabalho.
- Ensinamos trabalhar
- Aceitamos vendedores (as) com ou sem prática. Rua Uranos, 1 072-A, sala 304. Sr. Janser. Após 15 horas.

Vendedores

FIXO + COMISSÕES — CURSO DE VENDAS GRÁTIS — 8 DIAS

Freqüência obrigatória. Zona fechada. Ganhos acima de NCr$ 600,00.

"NÃO PRECISA PRÁTICA"

Rua da Quitanda, 49, sala 106 e 108. — Sòmente 2.ª-feira até 12h.

JORNAL DO BRASIL
PARTE INSEPARÁVEL DO JORNAL
CLASSIFICADOS
Rio de Janeiro, domingo, 9, e segunda-feira, 10/3/1969
3.º Caderno

ÍNDICE

PÁGINAS
IMÓVEIS — COMP. E VENDA 1 a 7
IMÓVEIS — ALUGUEL . . . . 7 a 10
UTILIDADES . . . . 10 e 11
OPORT. E NEGÓCIOS . . . . 11 e 12
EMPREGOS . . . . 12 a 16

ZONA CENTRO

CENTRO

CENTRO — Vendo apartamento de frente, composto de saleta, 1 quarto, kitchnette, banheiro e varanda, quatro unidades por andar — 2 elevadores. Pronta entrega — Apenas 6 mil de sinal e o saldo facilitado e financiado em 20 meses — Ver na Rua Senador Dantas n. 23 — apartamentos 601 ou 602 — Chaves com o encarregado do prédio — Tratar pelo telefone 52-4903 com o Sr. Wilson a partir de segunda-feira — Pode ser visto diariamente inclusive hoje, domingo. CRECI 3.

CENTRO — Av. Pres. Vargas — Ap. residencial ou boutique e atelier modas, c| telefone 172,85 p| mes s|correção monetária, entrega p| jan. Passo c| escritura 14 mil. 50% parcelados. Sr. Davi o próprio. Rua Tapaví n. 14. 22-7890.

AVENIDA N. S. FATIMA, 74, 12.º andar, ap. 302. Vd. ap. qto., sala, sep., banh., coz., área c| tanque — L. DE MIRANDA — CRECI 932, no local. Tels. 52-1217 e 32-6709.

ATENÇÃO — Centro. Vendo amplo ap. de quarto e sla. separados, coz., despensa, banh., entr. vazio. Facilita-se em 60 meses a NCr$ 333,60. Tratar ORG. DANIEL FERREIRA. Rua 7 Setembro, 88, 2.º and. Tels. 42-0975 e .. 32-3638. — CRECI 236.

CENTRO — Vendo na Rua Ubaldino do Amaral, amplo ap. de frente, sala, 2 qts., varanda, dep. área total 71,74m2. Preço NCr$ 40 000,00. Tratar na Rua Buenos Aires, 41, 3.º andar.

CENTRO — Bairro de Fátima, Ap. de sala e 2 qts. e demais deps. Vazio, 50 000,00 c| 50% financiados em 30 meses. Pan Imóveis R. México, 119, gr. 801. Telefones 52-5256 e 22-3032. CRECI n.º J—308.

CENTRO — Vendemos apto. conjugado, kitch. e banh. Base 17 mil. Rua Joaquim Silva, 11, ap. 302 (chaves c. Sr. Waldir). BARROS FILHO (corretores há 33 anos). CRECI 805. Av. Rio Branco, 108, grupo 801 — 42-1040 e 42-0812 25220 100

CENTRO — Hospital dos Servidores — Gamboa. Vendo o último ap. novo, de 2 qts., sala e demais dependências. Entrada de NCr$ 7.000,00 restante financiado em prestações de NCr$ 370,00 mensais. Ver e tratar na Rua do Monte n. 48, ap. 101.

CENTRO — Vendo ap. 1002. Rua Riachuelo, 161, c| sl., qt., banh., coz. 1a. locação. NCr$ 25 mil facilitados. Chaves c| port. e tr. Av. Rio Branco, 114, 149 — Telefone 32-4808 — NAYRO.

CENTRO — Vende-se lindo ap. sala, 2 quartos, banh. côr, tôdas as peças de frente, linda vista sobre baía, qto empregados, área, cozinha. Vazio, finamente decorado ou mobiliado. Base 80 000, facilitados. Aceita-se proposta. — Ver hoje, 2a. e 3a.-feira com o porteiro Luís — Av. Calógeras, 6, esquina Av. Beira Mar—Presidente Wilson.

CENTRO — Vendo prédio vazio, 2 moradias. Ver Travessa do Sereno, 35, 9 às 12h ou tel. 38-0768. 35 000,00 facilitados.

CENTRO — Ubaldino Amaral, 80, ap. 602. Vdo., sem lucro e facilito minha parte, c/entr. 10 000, c/2 qts., sala, deps. Chav. c/port. Tel. 42-7761 e 37-4794 — CRECI 1 173.

CENTRO — Entrega imediata na Rua Mem de Sá n. 93, apto. . 302, de frente com sala, 3 qts. cozinha, banh. area, quarto e W. C. de empreg. Preço de .. 50 000 a combinar em 2 anos. Ver no local e tratar na Imobiliaria e Construtora Abbade Vinci S. A. na Rua Alcindo Guanabara nº 24 — 2º andar. Tels.: 52-1446 e 32-1039 — CRECI 404

CENTRO — Rua do Resende, 119, grande apartamento de cobertura CO-2, em construção c| 3 quartos, salão etc., vaga de garagem com possibilidade de ampliação. Preço de 35 000,00 facilitados e saldo em prestações de 715,00. Tratar diretamente com o proprietário em 52-0833, de 8 às 14 horas — D. Hilda.

CENTRO — Excelente apartamento com sala, quarto, cozinha, banheiro. Vende-se vazio, para pronta entrega, à vista 14 600. Chaves com o porteiro. Tratar com proprietário no local, Rua Riachuelo, 333.

CENTRO — Rua Monte Alegre, 43 — Vendemos prédio c| loja, s|loja e 2 pavts. Telefone, ótimo para depósito, Laboratório, Tipografia. Facilitamos e financiamos s| juros. Ver no local c| cor. Francisco. — Tratar IMOBILIARIA PÃO DE AÇUCAR S. A., Assembléia, 51, 8.º andar. Tel. 22-7365 — J—285. CRECI 722.

CENTRO — Rua Moncorvo Filho, 95 97. Vendem-se aps. 602 e 1 001 c| qto. e sala sep., banh., coz., frente, c| pequena entrada e grande financiamento. Inf. CORRETA IMOVEIS LTDA. Av. Copacabana, 605, s| 509. Tel. 37-1001. CRECI 237.

CENTRO — Vendemos ótimo ap. pronto de frente, vazio, c| vestíbulo, sala, qt., banh., copa, coz., área cob. Entr. de 16 500 e prest. de 458. Ver diàriamente das 9 às 12h c| o corretor na portaria e Rua Washington Luís, 45. Inf. Rocha, Mendonça Imóveis — Av. Nilo Peçanha, 151, 9.º and. Tels. 42-0610 — 22-0245 e 22-4474 — CRECI J—113.

CENTRO — Vendo na Ladeira João Homem, 5 aps. em construção, em terreno de 10x45. Tratar telefone 31-1431. Preço 75 mil financiados.

CENTRO — Vendemos em final de construção confortáveis aps. de sala e qto. separados, banh., coz. Vá hoje à Rua do Senado 230 e faça um ótimo negócio. Sinal de NCr$ 2 500,00 e o saldo bem facilitado. H. Martins Imóveis Ltda. 7 Setembro, 88, s| 604-6. Telefones 22-4966 e 22-4858. (CRECI 265).

CENTRO — Vd. ap. conjugado amplo, estado de nôvo. Praça Aguirre Cerda, 47, ap. 5-314 — Imob. Atlântica — CRECI J—315 — Tel. 22-5627.

EDIFICIO GARAGEM Pres. Vargas n. 487 — Vende-se vaga. — Telefone 45-8679 — Sr. Viana.

EDIFICIO GARAGEM — Av. Presidente Vargas, 487, quase esquina da Av. Rio Branco. Ultimos boxes à venda. Inf. com os corretores no local. — NATAN BERMAN. R. 7 Setembro, 66, 3.º. Tels. 52-2281 e 32-6172. — CRECI 8.

FATIMA — Vendo 2 aps., 1 pequeno outro na praça, todo de frente, com 2 qts., 2 salas, dependências completas. 32-5526.

FATIMA — Frente à praça, ap., c/sala, 2 qts. sep. ,banh. e coz. Urgente, vazio, ent. 13 000, saldo à combinar. Rua Guilherme Marconi nº 95, ap. 205. Chaves com D. Amelia, ap. 904.

SANTO CRISTO — R. Moreira Pinto, 144 — Vdo. terreno 11x48 — baratíssimo. Det. c| prop. — Tel. 42-1035 — 57-3530.

TERRENO — Vende-se na Rua da Conceição, 1 000m2, com 13 de frente, planta aprovada. Tratar com Santos, 23-3320.

VENDO ap. 705, Rua Riachuelo, 161, frente, sala, quarto, banh., coz. Chaves c| porteiro. Tratar tel. 25-9399.

VENDEM-SE aps. 2 q., c. e b., frente, vazio. Av. P. Vargas 2007. 2.800 financiado ou 2.500 à vista. Negócio urgente com o proprietário. Tel. 38-7547.

VENDE-SE, casa c/10 peças, serv. p/moradia ou peq. indústria. Ver e tratar na R. Morais e Vale, 21 — Lapa.

VENDO na Rua do Riachuelo n. 325, apto. 1 002, de sala e qto. separados, frente e dpend. — NCr$ 15 000,00. Chaves com o porteiro. Tratar na Rua Assembléia n. 92, grupo 2 101. Tel. 22-9474 com o proprietário.

ZONA SUL

GLÓRIA — STA. TERESA

ALMIRANDE ALEXANDRINO, 767 — Vdo. casa duplex, 2 qts., sala, salão envidraçado no terraço. Ent. 15 mil, L. de Miranda — CRECI 932, no local. Tel. 52-1217.

ATENÇÃO — Glória — Vendo magnífico ap. de frente, andar alto, prédio novo, c| play-ground e salão de festas, de sala-living, 2 quartos, banheiro em cor, copa-cozinha, dependências completas de empregada. Ver à Rua da Glória n. 268, ap. 708. Preço NCr$ 70.000,00 c| 50% à vista e 50% financiados. T. Price. Tratar com LUIZ RODRIGUES. Tels. 42-7067 e 32-6545. CRECI 1096.

COBERTURA — Rua Cândido Mendes n. 240 — sala, 2 quartos, e denpendencias, amplo terraço — Ver com o síndico Dona Rose — apto. 501 — Tratar tel. .... 31-0998 — Avenida Rio Branco nº 151 — sala 1111.

GLORIA — Dono vende ap. 301, frente, nunca habitado, gar., dois q., s., saleta, var., armários, dep. empreg. etc. Sinal 20 mil, resto com fac. Chaves ap. 102. Rua Candido Mendes 240.

GLÓRIA — Vendo apto. 2 qtos., sala e deps. empr., NCr$ 18.000 de entrada, rest. financ. pela Copeg em 10 anos. R. Cândido Mendes, 236 apto. 205. Direto c propriet. no local.

GLORIA — Vende-se ap., sala, 2 qts., d. compl., peq. ent. R. Candido Mendes, 236/515.

GLORIA — R. Benjamim Constant, 66, ap. 305, qto., sl. sep. qt. empr., reversível, área serv. pilotis, garag. Edif. luxo fase de acab. NCr$ 10 mil ou a combinar e prest. NCr$ 250,00. Tratar Rosário, 117/04. Tel. 31-2050, r. 23 — Morais.

GLORIA — Vendo ap. 303, Rua Rua Santo Amaro, 89, qto., sala, grandes 55m2, 32 000, financiados. Ver no local. Tratar FRANCISCO CONTE IMOVEIS — Lgo. São Francisco 26, s| 1 003. Tel. 43-8009 — CRECI 1 234.

GLORIA, Rua 268|513 — Vd. ap. nôvo, pronto p| morar, 2 qts., sala, dep. comp. emp. L. DE MIRANDA — CRECI 932, no local. Tels. 52-1217 e 32-6709.

GLORIA — Rua Santo Amaro, 107 — Prédio sôbre pilotis. Vendemos ótimos aps. c| qt. e sala separados, coz., banh., área c| tanque e qto. p| empreg. Vá hoje mesmo ao local. Apenas NCr$ 2 300,00 de sinal e prestações de NCr$ 196,80. Ver diàriamente no local c| o corretor de plantão — Alugu-mas garagens à venda. Tratar H. MARTINS IMOVEIS LTDA. 7 Setembro, 88, s| 604|6. Telefones 22-4858 e 22-4966 — (CRECI 265).

GLORIA — Maravilhosa vista p| o mar, sl., 3 qts., dept. compl. Entr. Imediata, Av. Augusto Severo, 272, ap. 702. GABRIEL DE ANDRADE. 32-7932. CRECI 51.

GLORIA — Praia Russel. Vdo. ap., 2 qts., sala, deps. compls., p/apenas NCr$ 38 000, vazio. Urgente, motivo viagem. Tel. 42-7761 e 34-4794 — CRECI 1 173.

GLORIA — Apartamento — Vende-se um c| sala e quarto separado e demais dependências de frente, na Rua da Glória, 318, ap. 404 — Entrada 50%, o restante em dois anos. Chaves no local. Tel. 52-2764. CRECI 268.

KAIC — KOSMOS — Santa Teresa — Ap. de alto luxo, vista deslumbrante, apenas 2 p| andar, 1a. locação, c| salão, s. jantar, 3 dormitórios c| arms. embutds., dois banhs. sociais, copa, coz., dep. compl. empreg., garagem. Ver na Rua Candido Mendes 1070, ap. 402, c| porteiro. Tratar KAIC — Tels. 52-2995, 31-1544, 57-8066, 57-8067. CRECI J-72.

RUA JOAQUIM MURTINHO, 531 — Vende-se, casa de altos e baixos, im grande terreno. Ver no local e tratar na IGAB, Rua 19 de Março, 13 — 31-0080 — CRECI 1 524, Nunes.

SANTA TERESA — Vende-se um magnífico apartamento em prédio novo, salão duplo, 3 quartos, 2 banheiros, armarios, sinteco e garagem na Rua Almte. Alexandrino n. 636 — apto. 401

SANTA TERESA — Vende-se vazio. Rua Almirante Alexandrino, 905/401, salão, 3 quartos, dependências. Tel. 31-2557.

SANTA TERESA — Vendemos aps. prontos de frente c| sala, 2 qts. e dep. comp. de emp. Preço excepcional de 29 000 c| entr. de 12 500 e prest. de 416. Os aps. estão ocupados s| cont. mas a desocupação é feita gratuitamente pela n| firma. Ver diàriamente das 14 às 17h na Rua Laurinda Santos Lôbo, 52, c| o corretor na portaria. Inf. Rocha, Mendonça Imóveis — Av. Nilo Peçanha, 151 — 9.º andar. Tels. 42-0610 — 22-0245 e 22-4474 — CRECI n.º J—113.

VENDE-SE, na Rua Candido Mendes, 98, ap. 305, confortável ap. de sala e quarto separados, banh. cozinha, armário, área e dependências de empregada. 50% em 18 meses. Tratar com Adm. de Imóv. Masset Ltda. Tels. 22-9272 e 42-1335 — CRECI 1 131.

CATETE — FLAMENGO

APARTAMENTO — Tipo casa — Vendo c| 2 qts., sala. R. Silveira Martins, 156. NCr$ 35 000. 50% financiados, Prop.

ATENÇÃO — Flamengo — Vendo magnífico apto. de frente, todo pintado a óleo, com hall, varanda, 3 salas, 4 qtos., 2 banhs. sociais, copa-coz., deps. compl. de empr. e gar. Preço: NCr$ 160.000 c|50% de entrada e 50% financ. T. Price. Ver na R. Senador Vergueiro, 237. Tratar c| Luís Rodrigues. Tel. 42-7067 e 32-6545 — CRECI 1096.

TUDO ISTO PODE SER SEU

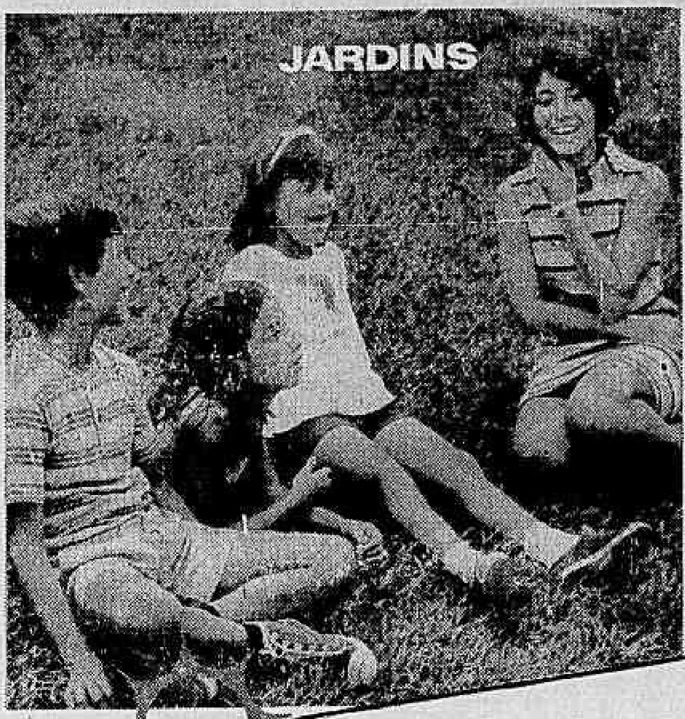

PLAY GROUND

SOLAR DAS LARANJEIRAS
RUA DAS LARANJEIRAS, 314

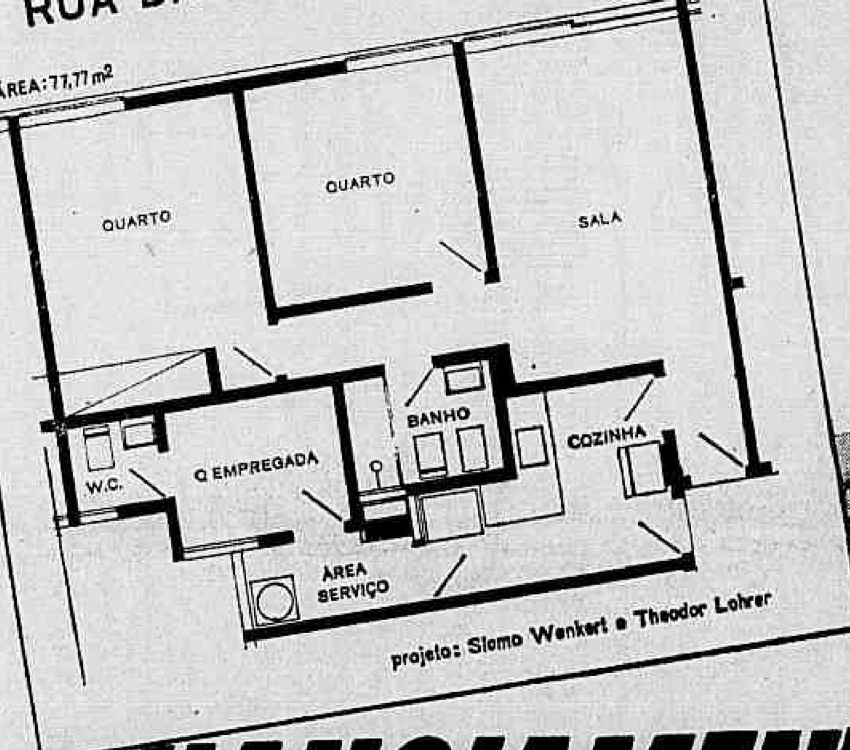

projeto: Slomo Wenkert e Theodor Lohrer

DÊ A SEUS FILHOS ÊSTE PRIVILÉGIO

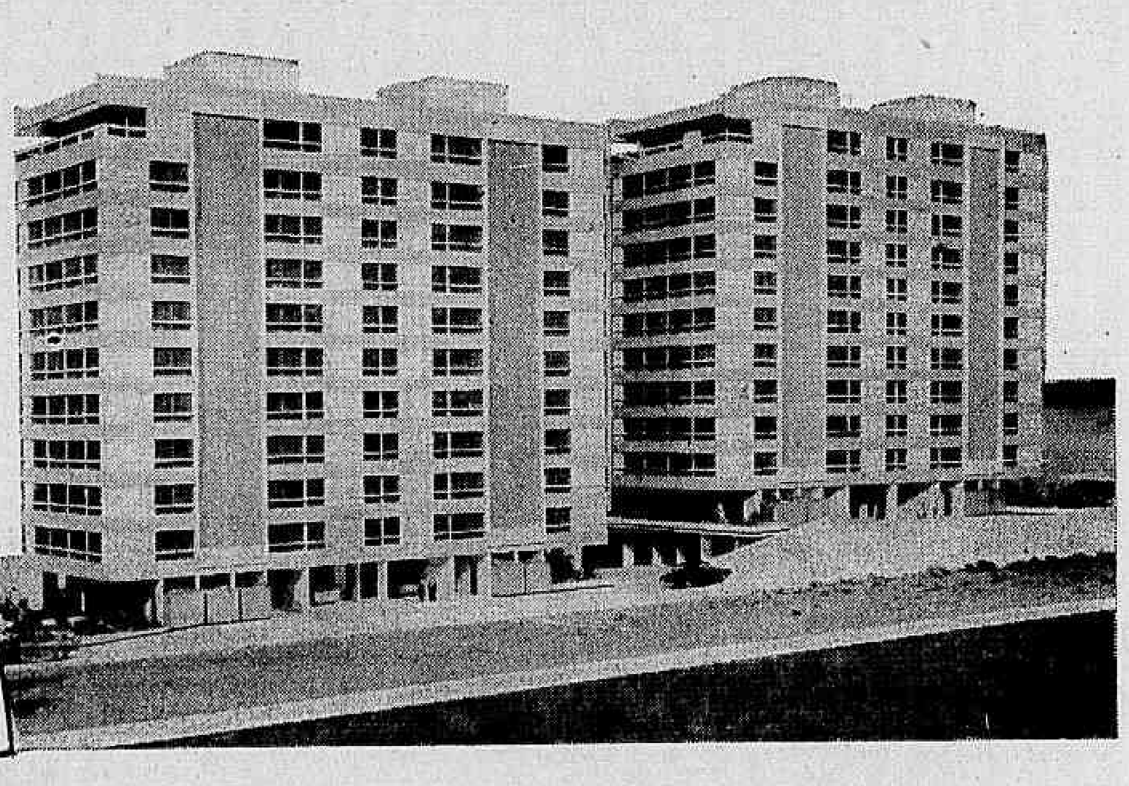

FINANCIAMENTO EM 13 ANOS PELA CREFISUL

78% VENDIDO EM 15 DIAS

EM CENTRO DE TERRENO COM 3.050 m²

9 pavimentos sôbre pilotis, com entradas sociais independentes. Garagem e parqueamento de veículos no térreo e no pilotis, com entradas. Amplas áreas de recreação, com magnífica piscina em meio a jardins e playground isolado dos pontos de tráfego. Os apartamentos têm tôdas as peças de frente, iluminação natural e ventilação perfeitas. 2 elevadores para cada 4 apartamentos.

LOCALIZAÇÃO PRIVILEGIADA

Você vai morar num jardim, cujo contraste das montanhas forma um quadro indescritível. É realmente o melhor ponto de Laranjeiras. Pertinho, V. tem o mais variado e intenso comércio do bairro, além de excelentes colégios, cinemas, praças etc...

CONSTRUÇÃO EM 20 MESES

4 PLANOS DE PAGAMENTO

Você pode escolher 4 modalidades de pagamento, de acôrdo com suas possibilidades. Se V. pagar prestações maiores durante a obra, terá reduzidas as mensalidades quando estiver morando. De acôrdo com o plano que V. escolher, a sua renda familiar poderá variar de NCr$ 1.209,00 a 2.400,00. Os casos excepcionais serão estudados sem compromisso.

SALA • 2 QUARTOS

Sala • 2 quartos • banheiro social • copa/cozinha • área de serviço c/instalação para máquina de lavar • quarto e banheiro de empregada.

PREÇO A PARTIR DE	38.500,00
SINAL:	2.500,00
MENSALIDADES DURANTE A OBRA	250,00
NO "HABITE-SE"	744,00
MENSALIDADES APÓS A CONSTRUÇÃO	504,00*

*As mensalidades após a construção poderão ser menores, de acôrdo com o plano que V. escolher.

Na prestação de resgate já estão incluídos tôdas as taxas, juros, seguros, a exceção de 4% correspondente à taxa de abertura de crédito que será paga durante a construção.
Plano B do BNH.

ARTPLAN

Construção • Incorporação
CHOZIL ENGENHARIA S.A.
Incorporação: J. I. Peres e outros.
Memorial Registrado no 9.º Ofício do RGI, sob n.º 389, Livro 8 - V, Fls. 1, em 31-1-69

Planejamento • Incorporação • Projeto • Vendas
VEPLAN IMOBILIÁRIA
LIDER NA GUANABARA
Corretor Responsavel: J.O. Sodré - J.107 - CRECI 66
Rua México, 148 - 3.º andar - Tels.: 22-0435 e 22-4861

Financiamento:
CREFISUL RIO S.A.
CRÉDITO IMOBILIÁRIO
Agente financeiro do BNH

VENDAS NO LOCAL - R. DAS LARANJEIRAS, 314 - DIÀRIAMENTE DAS 9 ÀS 22 H. OU EM NOSSOS ESCRITÓRIOS R. MÉXICO 148 - 3.º AND - TELS. 22-0435 e 22-4861.

AVENIDA RUI BARBOSA, 666 e 702, construção acelerada. Entrega em 12 meses. Fachada em mármore, esquadrias alumínio, vidros ray-ban etc. 340 m2 de alto luxo, living, sala de jantar, sala íntima, 3 banhs. sociais, 4 quartos c| arm., copa-cozinha, dep. comp., 2 qts. emp., 2 vagas de garagem. Preço total 160 000,00 a combinar. Plantas e informações na IMOBILIARIA E CONSTRUTORA ABBADE VINCI S|A. Rua Alcindo Guanabara, 24 — 2.º and. 52-1446 e 32-1039 — CRECI 404.

ATENÇÃO — Flamengo — Frente — Vazio — 1 p|andar — Salão, sala íntima, 3 doms., sendo 2 c|varanda, 2 banhs. soc., ampla copa, coz., deps. c|2 qtos. empregada e garagem. Infs. FRENTE IMOBILIÁRIA, tels. 52-9425 (incl. hoje) ou 42-5734 — J-339 — Maurício Goldbach — CRECI 500.

ATENÇÃO — Catete — R. Alm. Tamandaré esq. da R. do Catete. Vendo ótimo apto. no 11.º andar de sala, 2 qtos., banh., coz. e deps. compl. de empr. Preço e condições a combinar c|Luís Rodrigues. Tels. 42-7067 e 32-6545 — CRECI 1096.

A VENDA — Apto. 303 c|3 qtos., sala, deps. empr., pode guardar carro, Av. Rui Barbosa, 300. Chaves c|port. Tratar RIÓPOLIS IMOBILIÁRIA S. A. Entrega imediata. Tel. 32-7726|32-2836. Resp. Magalhães — CRECI 895.

ATENÇÃO — Cobertura de frente. Quase na praia, Rua Cruz Lima, 17, ap. C-01. Grande terraço, sala, 2 qts., dep. emp. etc. Visitas p| especial favor do inquilino. Preço excepcional, NCr$ 70, c| 50% financ. 3 anos. Tratar Lowndes & Sons — Av. Pres. Vargas, 290, 2.º — 23-9525 e 43-9084 — CRECI 204.

ATENÇÃO — R. Alm. Tamandaré — De frente, elevador privat., 350m2, living, sala jantar, 4 quartos c|arms. emb., 2 banhs. soc., copa, coz., ótima área de serv., 2 qtos. empr. e garagem. Infs. FRENTE IMOBILIARIA, tels. 52-9425 (incl. hoje) ou 42-5734 — J-339 — Maurício Goldbach — CR. 500.

ATENÇÃO — Praia do Flamengo — 240m2 — Salão, 3 ou 4 qtos., 2 banhs. soc., magnífica vista. Tôdas as peças de frente, demais deps. compl. e gar. Infs. FRENTE IMOBILIARIA, tls. 52-9425 (incl. hoje) ou 42-5734 — J-339 — Maurício Goldbach — CR. 500.

ATENÇÃO — R. do Catete — Frente, vazio, sala, qto., banh., coz., área de serv. c|tanque, pintado, sinteco. Infs. FRENTE IMOBILIARIA, tels. 52-9425 (incl. hoje) ou 42-5734 — J-339 — Maurício Goldbach — CRECI 500.

ATENÇÃO — Cobertura — Entrega em 90 dias — Salão, sala jantar, 3 qtos. c|arms. emb., 2 banhs. soc., copa-coz., deps. completas empr. e gar. Infs. FRENTE IMOBILIÁRIA, tels. 52-9425 (inclusive hoje) ou 42-5734 — J-339 — Maurício Goldbach — CRECI 500.

COBERTURA ESPETACULAR — Vendo, Rua Sen. Vergueiro, 218, C-02, 13.º and., frente, hall, salão, escritório, bar, terraço social c| 60m2 em cerâmica, sala de almoço, 4 dormitórios, 1 lavabo, 2 banheiros sociais, rouparia, grande varanda nos fundos, copa-cozinha c| armários, área de serviço, 2 qts. e banheiro de empreg., 2 vagas na garagem, todo pintado a óleo e sinteco, arms. embutidos de qualidade, lustres, cortinas, etc. 320m2, entrega imediata. Inf. Sr. Leivas, dias úteis. Tel. 32-7501. CRECI 392, Peixoto.

CONJUGADO com saleta. Vendo na Rua do Catete, 214, ap. 615. Ver no local c| corretor. Preço 21 milhões facilitados. Tel. 32-7501, dias úteis. CRECI 392. J. Peixoto.

CATETE — Vendo ótimo apto. vazio, nôvo, c|sinteco, peças claras e arejadas c|boa vista, arm. emb. e estac. priv. p|carro, c|2 qtos., sala e deps. compl. NCr$ 25 mil entrada e 25 mil em 2 anos. Negócio direto c|a propr. Não aceito corretor. Tel. 25-9365.

CATETE — Sala, 2 qts., deps. Trav. Carlos Sá — 35 ent., saldo 250 p| mês, s| correção. Marcar visita 2a.-feira — 57-3243. CRECI 558.

CATETE — Vendo ap. nôvo, frente C. Dutra, prédio esquina, sala ampla, quarto, vestíbulo, cozinha, banheiro completo, 3 elevadores. Entrada 15 mil, restante muito facilitado, sem juros. Total 35 400. Dr. Rubem — 34-1653.

CATETE — Vende-se o aprazível ap. 703, da R. Pedro Américo, 314, nôvo, c/vestibulo, ampla sala, banheiro completo, kitch., armário embutido, etc. Ver com o porteiro Sr. Paulo. Tratar com ALENCAR e CIA. Av. Mal. Floriano, 10, 1º and. Tel. 23-3328. CRECI 1 371.

CATETE — Bento Lisboa, 184 apto. 601. Vendo vazio, sala, qto. sep., coz., banh. ducha, persianas. Ver c|pintor. Preço NCr$ 30 mil c|15 à vista. Tratar tel. 56-4716.

CATETE — Vendo sala, qto. sep., banh., kitch., área c|tanque. Entrada NCr$ 10.000. R. Santo Amaro, 184 apto. 114. Ver c|porteiro. Tratar 22-4374.

CATETE — Vendo ap. conjugado, com armário emb., novo. Tratar Catete 344-102. Freire. 25-7296 — CRECI 125.

FLAMENGO — Vende-se ap. sala, qto. sep., coz., banh. c| inquilino, Rua C. Dutra, esq. Praia do Flamengo. Ofertas para ALIANÇA IMOVEIS — Praça Pio X, 99 — 3.º andar — Sr. Joaquim. — (CRECI 1 606).

FLAMENGO — Propriet. vende apto. com 85m2, de frente, sala, 2 qtos., varanda e deps. completas. R. Honório de Barros, 27 apto. 301.

FLAMENGO — R. Marquês de Abrantes, 148 apto. 904. Indevassável. Elev. p|2 aptos. Sala, três qtos., coz., banh., deps. empr. Apenas NCr$ 70 mil a comb. Ver local 9-17 hs. Infs. 22-7307 — CRECI 1388 — J. SANTOS.

FLAMENGO — Apto. 202 da Rua Senador Vergueiro, 232. Vendo vazio c|sala dupla, 3 qtos., dependências compl., estacionamento p|carro e telefone. Chaves na portaria. Tratar tel. 26-5434.

FLAMENGO — R. Buarque de Macedo, 68. Vendem-se aptos. conjugados, quarto-sala separados, 2 e 3 qtos. Tem vazios e ocupados. Preços desde NCr$ 15 000 c|entrada de NCr$ 5 060 e prest. mensais de NCr$ 304 s|correção ou reajustamento. Ver com porteiro. Tratar R. Araujo P. Alegre n.º 70/704. Tel. 22-0442 — CRECI 1152.

FLAMENGO — Vendemos já em fase de acabamento p|entrega em abril, aptos. de sala, 2 qtos., coz., demais deps. e gar. Sinal fácil, a combinar c|o saldo financiado até 6 anos pelo BNH, com amortizações equivalentes ao aluguel, revertam p|uma propriedade que será inteiramente sua. Vá hoje mesmo ao local. R. Senador Vergueiro, 93. Infs. c|o Sr. Raimundo. H. MARTINS IMÓVEIS LTDA., R. 7 de Setembro n.º 88 s|604|6. Tels. 22-4966 e 22-4858 — CRECI 265.

NO FLAMENGO...

EDIFÍCIO PENA COLORADO

Rua Conde de Baependi, 124 — Excelente localização

SALA, DOIS QUARTOS, BANHEIRO, COZINHA, ÁREA DE SERVIÇO COM TANQUE, WC E QUARTO DE EMPREGADA REVERSÍVEL — GARAGEM

- Grande financiamento após as chaves
- Construção a preço fixo
- Prazo de entrega garantido na escritura
- Obra já em estrutura adiantada
- V. pode adquirir, mesmo já sendo proprietário

Mais um empreendimento da

IMOBILIÁRIA ITACAL LIMITADA

20 ANOS DE TRADIÇÃO

VISITAS NO LOCAL, DIÀRIAMENTE, ATÉ ÀS 22 HORAS

VENDAS — JAYME FARBIARZ E JOÃO BREVES (CRECI 255 e 1397)

Av. Rio Branco, 151, s/loja 210 — Tels.: 31-0881 e 31-0342

Memorial Registrado no 9.º Ofício do RGI sob n.º 359 (Livro 8-U — fls. 140-10/9/68)

FLAMENGO — PRAIA DO FLAMENGO 320 — Vendem-se apartamentos de 285 ms. quadrados de área real privativa com 4 quartos, 2 amplas salas, saleta, sala íntima, 2 banheiros sociais, toilette, copa-cozinha, 2 quartos de empregada, área de serviço, vaga em garagem. Sinal a partir de NCr$ 8 000,00. Ver no local das 9 às 22 hs. ou em nossos escritórios na R. Buenos Aires, 68, 21.º andar. Creci 706. — H. C. CORDEIRO GUERRA & CIA. LTDA. (B

FLAMENGO — Vendemos, vazio c/sinteco, pintado de nôvo, ap., de sl. e qt. sep., kit. e banh. Ent. NCr$ 13 000,00, saldo a comb. Ver o ap., 209 da Rua Machado de Assis, 31. Diàriamente de 14 às 18h. Inf., MAS IMÓVEIS LTDA., Av. Nilo Peçanha, 12, s/922/26. Tel., 52-1403 e 52-0959. CRECI J-329.

FLAMENGO — V. cobertura grande terraço luxuoso, 3 qts., 2 sls., b., deps., garagem, prédio nôvo, 270m2, pço. combinar. T., 22-7226 — 52-1892 — CALIMAN — CRECI 1158.

FLAMENGO — Oportunidade — Vdo., de frente, vazio, excel. ap., 2 qts., sala, jard. inv., copa, coz, banh. soc., deps. comp. emp. e garagem. Ver de 9 às 19h na Rua São Salvador, 59, ap., 502. Cor. resp. Horácio V. da Rocha Filho. Rua 1º de Março, 17, 2º andar, salas, 3 e 4. Tels., 31-3651 e 31-2580. CRECI 1198.

FLAMENGO — Ocasião, v. ap., frente, salão, 3 qts. c/arms., deps., s/pilotis, 2 p/andar. 140m2, à R. Senador Vergueiro, 167, ap., 401. Ver local. Pço. 90 mil, combinar ou 85 vista. Tratar R. Sen. Dantas, 117, s/2143. T. 22-7226 — 52-1892. CALIMAN — CRECI 1158.

FLAMENGO — Vendo apartamento de cobertura na Rua Senador Vergueiro n. 35, apto. C-02 — composto de sala, 2 quartos, copa-cozinha, banheiro, toalete — area de serviço, dependencias completas de empregada e garagem, 3 varandas, sendo duas c| piso de cerâmica. Ver diàriamente no local e tratar pelo telefone 52-4903 a partir de 2a.-feira. Apenas 30 mil de sinal e saldo facilitado e financiado - CRECI 3.

FINANCIAMENTO ESPETACULAR — R. Marquês de Paraná, 128 apto. 408. Sala, 2 qtos., coz., banh., área serv., deps. empr. Sinal de NCr$ 15 mil e saldo em 15 anos. Ver local 9-17 hs. Detalhes: 22-7307 — CRECI 1388 — J. SANTOS.

FLAMENGO — Vendo excelente apto. de frente, c|1 qto. e 1 sala sep., deps. compl. Ver a partir de seg.-feira c/a propr. à Rua Andrade Pertence, 32 apto. 302.

FLAMENGO — Rua Presidente Carlos Campos — Residência de 2 pavs. em terreno de 12 x 30 c| 350 m2 de área construida. Preço e condições na Veplan Imobiliária. Rua México, 148, 3.º and. and. Tels.: — 22-6102, 32-6864. CRECI 66 — J-107.

FLAMENGO — Vende-se no magnífico Ed. Conde Nassau, na P. Barão do Flamengo, 4, esquina da praia, ótimo ap. 206, lateral, com sala dupla, 3 amplos quartos, 2 banheiros sociais, copa, cozinha, dependencias completas de empregada, armários embutidos, área c/tanque, etc. Ver no local c/ portiero. Tratar c/ ALENCAR & CIA. Av. Mal. Floriano, 10, 1º and., tel. 23-3328 — CRECI 1 371.

FLAMENGO — Vende-se, pequeno ap., sala, kit e banheiro, de frente. Ver e tratar na Rua Senador Vergueiro, 210, ap. 1106.

FLAMENGO — Vende-se na Rua Paissandú, 162, o ap. 915, sala, quarto, coz. e banheiro. Preço NCr$ 25 000, com 15 000 vista e restante 1 ano. Chaves c/ porteiro. Tratar c/ proprietario. Rua R. Aires, 90, s/ 707. Tel. 52-7344.

FLAMENGO — Otimo ap. de sala e quarto. Vendo próximo à praia. Preço NCr$ 20 000,00 em 36 meses. S. Stockler. Av. Nilo Peçanha, 155, s/220/22, tels. 22-7221 — 32-9261 — CRECI 117.

FLAMENGO — Vendo excel. apto. sala, 2 qtos., banh., coz., deps. empr., arm., vazio. R. Paissandu n.º 245 apto. 23. Chaves apto. 33 — D. Dagmar.

FLAMENGO — Rua Machado de Assis — Construção financiada a longo prazo, após a entrega das chaves. Ap. de sala, 3 qts., c| arm. emb., banheiro social, toilette, cozinha, deps. completas empregada — Inf. na Veplan Imobiliária. Rua México, 148, 3.º and. Tels.: 22-6102 e .. 32-6864. — CRECI 66 — J-107.

FLAMENGO — Vendo apto. frente, grande salão, jard. inv., grande qto., banh., coz., área e qto. de empr. Ver com corr. Paulo, R. Paissandu 104 apto. 702. Tratar na PAR, R. do Ouvidor, 130 9.º and. Tel. 22-9435, 52-1677 — CRECI 456.

FLAMENGO — Vende-se apto. 1205 — R. S. Salvador n.º 1 — Sala, qto. separados, coz., banh., compl. Preço NCr$ 32.000, 50% à vista, rest. em 12 meses. T. P. Entrega vazio. Visita marcar pelo tel. 45-7265 e 42-2164.

FLAMENGO — Vende-se apto. c/2 qtos., sala e banh., deps. de empr. compl. por NCr$ 65.000. Sinal 50%, rest. a combinar. Tratar com propr. Tel. 25-8338.

FLAMENGO — Quadra da praia, Rua Silveira Martins n. 62, em 1a. locação — Living, sala de jantar, sala íntima, 3 quartos c| arms., 2 banhs. em marmore — copa-cozinha, dep. compl. e garagem. Preço de 150 000, pagamento financiado em 24 meses. Ver no local e tratar na Imobiliária e Construtora Abbade Vinci S. A. — Rua Alcinde Guanabara n. 24 — 2.º andar. Tels., 52-1446 e 32-1039 — CRECI n. 404.

FLAMENGO — PRAIA — Vende apartamento no prédio mais luxuoso do bairro. Alto luxo, fachada de marmore. Vidros fumê — Um por andar. Espetacular planta, 4 salas, 4 quartos, 4 banheiros, 3 quartos de empregada quarto de costura, copa, cozinha, area de serviço, vagas na garagem. Ar condicionado central — Praia do Flamengo n. 256, 5.º andar. Marcar visitas pelo telefone 52-4903 a partir de 2a.-feira. Tratar co me Sr. Telentino. — CRECI 3.

FLAMENGO — Vendo apto. luxo, edif. centro terreno, 250m2, c| vestíbulos, 2 salões, 4 qtos. c| arms. embs., 2 banhs. sociais, em côr, copa-coz., c|arms. embs., deps. c|2 qtos. empr., gar. Ver R. Marquês de Abrantes, 115 apto. 1101. Tratar SÉRGIO CASTRO, R. Assembléia, 40 12.º and. Tels. 31-3629 e 31-0898 — CRECI 22.

FLAMENGO — Vendo apto. 611 da R. São Salvador, 59 c|2 qtos., sala, saleta, jardim de inverno e garagem. Preço NCr$ 35 mil de entrada, saldo financiado. Ver no local. Entrego vazio em 30 dias.

FLAMENGO — R. Senador Vergueiro, 50. Vendo apto. 404, c| sala, 3 qtos., banh. em côr, copa, coz., área e deps. Ed. sôbre pilotis. Ver no local. Infs. telefone 45-7459. Machado, CR. 27.

FLAMENGO — Vende-se apto. sala, qto. separ., banh., coz., área tanque. Sinal NCr$ 15 000,00 rest. como aluguel. Ver diàriamente R. Senador Vergueiro, 238. Chaves port. Tratar na PAR, R. do Ouvidor ,130. Tels. 22-9435 e 52-1677 — CRECI 456.

FLAMENGO — Pronto, Frente — Vendemos ótimo apto. vazio p| ocupação imediata c|sala, 2 bons qtos., banh., coz. e deps. completas de empregada. Ver c| o Sr. Adelino na R. Marquês de Abrantes, 197 apto. 402 e tratar na PREDIAL AQUARELA, R. México, 11 12.º and. Tels. 52-3612 e 42-6874. Primeira classe no ramo imobiliário. Corretor responsável S. Sabah. CRECI 258.

FLAMENGO — Compro apto. de sala, 2 ou 3 qts., até Botafogo. Tratar com Sr. Dias, Tel. 42-7602.

FLAMENGO — Vendo ap. 450m2, um por andar, garagem, 2 q. emp. 200 mil 50% entrada. Tratar Catete 344-102. Freire — 25-7296 — CRECI 125.

FLAMENGO — Vendo urgente p| motivo de viagem aptos. de 2 sls., 2 qts., dep., frente e 2 qts., sla., dep. novo. 25-4421.

FLAMENGO — Vendemos apartamentos compostos de salão, 3 quartos, 2 banheiros, copa-cozinha, área de serviço, dependencias completas de empregada e 1 garagem. Condomínio convencional, sem correcão monetaria. — Obra da GOMES DE ALMEIDA, FERNANDES — Sinal a partir de 15 mil e o saldo financiado em 30 meses. Atendimento no local na Avenida Osvaldo Cruz n. 106 diàriamente das 9 às 22 horas ou na IMOBILIARIA NOVA YORK S. A. na Rua Sete de Setembro, 61 — Tel. 31-0060. CRECI n. 3.

KAIC — Kosmos — Flamengo — Av. Rui Barbosa, 500 apto. 1302. Alto luxo, apenas 2 p|andar, 1.ª locação, living, 4 qtos., 2 banhs. sociais, 1 lavabo, copa, coz., sala jantar, 2 qtos. empr., gar., 300 m2. Chaves ao lado no n.º 480, c|sr. Ataíde. Tratar KAIC, tels. 52-2995, 31-1544, 57-8066, 57-8067 — CRECI J-72.

LARGO DO MACHADO, 29 — Vendo o apto. 1213 dêste Edifício. NCr$ 22 mil a combinar. Chaves na portaria. Tr. 22-0262 — CRECI 1445 — Prates.

MACHADO ASSIS, 31, ap. 506, sl., qt. sep., banh., coz., sinteco, cortinas, pintura nova, 30 mil financ. Inf. 47-9730. Batuira. CRECI 190.

PRAIA DO FLAMENGO, 374 — Apto. 1001 mais o terraço privativo com 150m2. Vista fabulosa. Duas salas, quatro qtos. (1 revers.), 2 banhs. sociais, coz., área, deps. empr. e gar. Ver local c|port. Tratar 22-7307 — CRECI 1388 — J. SANTOS.

PRAIA FLAMENGO, 12, ap. 1 209, últ. and., sl., qt. conj., grde. banh., coz., mesmo. 15 mil entr. e 11 em 2 anos. Inf. 47-9730. Batuira. C. 190.

PRAÇA SÃO SALVADOR, 59/204 — Vendo vazio, 2 qts., salão, jardim inverno, garagem, 96m2. Parte em 15 a., p/INPS. 47-4138.

PRAIA DO FLAMENGO — Vendo luxuoso apto. 1.100m2, ocupando 2 and., terraço, 3 qtos., pod. fazer 6 qtos., 3 salões, 1 suíte c|110m2, banh., dorm. e qtos. vestir, 6 qtos. empr., decoração mot. Luís XV. Preço NCr$ 600 mil c|50% a comb. Tratar CIRAL, R. Bar. Ribeiro, 428 loja. Tels. 36-6303 e 56-8440, até 21 hs. Corretor resp. — CRECI 896.

RUA MACHADO DE ASSIS — Ap. com sala, 3 qts., deps. compls. Construção já iniciada — Passo cota de terreno abaixo de valor c| fac. CIMBRA — Tels. 32-7766 e 22-9615 — CRECI J-210.

RUA SANTO AMARO — Vendo o ap. 505 do prédio n.º 5, c| sl., qto., varanda, coz., banh. NCr$ 35 000 à vista. Tratar PINHEIRO GUIMARÃES — Adm. e Corr. Imob. Ltda. — Tels. 42-8903 e 32-9354. CRECI J-332.

RUA DO CATETE — Vendo o ap. 905 do prédio n.º 30, c| saleta, qt., coz. e banh. NCr$ 25 000 à vista. Tratar PINHEIRO GUIMARÃES — Adm. e Corr. Imob. Ltda. — Tels. 42-8903 e 32-9354. CRECI J-332.

R. SENADOR VERGUEIRO — Vendo magnífico apto. frente, c| 60 m2, hall, saleta, grande sala, amplo dorm., banh. soc. côr, grande coz., área, deps. empr. Sinal NCr$ 25 mil rest. financ. 2 anos. Tel. 36-3459, 36-6506 — CRECI 1157.

R. PAISSANDU, 261 apto. 202 — Vendo apto. sala, qto., arm. embutido, sint. NCr$ 25.000 em 2 anos e meio. Tel. 46-7463.

RUA MARQUES ABRANTES, 138 — Vendo bonito apto. com elevador privat., edif. nôvo, 8.º andar, peças amplas e claras, 3 qtos. c|arm., 2 salas, banh., deps. Preço NCr$ 80 mil. 40.000 entrada, resto 3 anos. Estuda-se proposta. Tel. Antônia Mendéjar. Tel. 36-6328 — CRECI 1236.

SENADOR VERGUEIRO, 35, ap. 507 — Vendo, sala, 2 quartos, dependências, embutidos. Facilitado.

TROCO ap. de 2 qts., sl., coz. e banh., na Rua Buarque de Macedo, por ap., de 2 qts., sl., coz. banh. e dep. comp. emp. e garagem no Flamengo. Pago dif. à vista. Não aceito corret. Tel. 45-0892, p. manhã.

VENDO — Apartamento conjugado, copa-cozinha, boa sala-quarto, banheiro com box em acrílico e armários. Entrada 15 mil cruzeiros novos e o restante a combinar. Rua do Catete, 310, ap., 1212. Tel., 25-6393.

VENDO ap. conjugado de frente, grande desconto, pag. à vista, R. Marquês de Abrantes, 37, ap. 405 — Ver das 12 às 17 horas.

VENDO ap. sala, quarto, jard. de inv., dependências, NCr$ ...... 35 000,00 financ. Ver Rua Buarque de Macedo, 25|806, com porteiro. Tel. 36-2133.

VENDO apto. frente, vazio, sala, 2 qtos., deps. R. D. Maria, 48 apto. 201. Perto Saens Pena. 50% entr., saldo 30 meses.

VENDO apto. 2 salas, 3 qtos., R. Martins Ribeiro, 18 apto. 501. Ótimo ponto tranquilo, 2|andar, chaves porteiro. Facilitado. Tels. 52-3755 e 37-5164.

VENDEM-SE apartamentos frente em 1a. locação novos, na melhor rua do Catete, que é Rua Andrade Pertence n. 46, aptos. 701 e 801. Frente, últimos andares, com sala, 2 quartos, banheiro completo, otima cozinha, quarto e banheiro de empregada, — area com tanque — e edifício tem garagem, também vendo à vista — Negocio direto com o proprietario no local das 10 às 13 ou das 15 às 18 horas.

VENDO ap. de luxo, no Flamengo, em edifício de classe, por 120 mil cruzs. novos facil., total ou parcialmente mobil., finamente decor., c| gar. e estacion. em área interna, instal., água própria fria e quente, 2 s., 2 q., 2 banhs., ap. empreg., sala arm. embut. etc. Ver e tratar diret. c| propr. Sr. Murilo, à Rua Paissandu n. 200, ap. 1 003.

VENDO confortável apto., todo o 7.º andar, R. Cruz Lima, 41. Ver c|porteiro ou Joaquim. Tel. 25-3456.

VENDE-SE ap. n.º 715 da Praia do Flamengo, 122 c| quarto, sala, coz., banh. etc., grande área. — Ver 2a.-feira na parte da manhã. Preço NCr$ 20 000,00 entrada de NCr$ 10 000,00, restante em 24 meses. Tratar Administradora Vieira de Castro Ltda. Rua México, 21, grupo 501. Tel. 52-2992. — CRECI 1 460.

LARANJ. — C. VELHO

APARTAMENTO — Pinheiro Machado. Vendo finamente decorado, sancas, ilum. ind., 2 ar cond. portão de ferro trabalhado, 168 m2. Salão, sl. jantar, 2 qts. com arm. emb., e móveis em cerejeira de Leandro Martins, banh. em côr, azul, até o teto, copa-coz. e depend. tudo grande, gar. na escr. Tel. 25-3519.

ATENÇÃO — Rua das Laranjeiras — 300m2, salão, 4 dormits. com armár. emb., 2 banhs. soc., copa-coz., dep. compl. emp. e garagem. Prédio de alto luxo — 1 p| andar. Base 250 000,00. Inf. FRENTE IMOBILIÁRIA. Telefones 52-9425 (incl. hoje) ou 42-5734 — J—339 — MAURICIO GOLDBACH — CRECI 500.

ATENÇÃO — De frente — Entrega imediata — Linda vista — Indevassável, todo pintado a óleo, sinteco, sala retangular, 2 qts. c| arms. emb., banh., coz. c| arms. fórmica, dep. emp. c| arm. emb. e garagem. Inf. FRENTE IMOBILIÁRIA. Tels. 52-9425 (incl. hoje) ou 42-5734 — J—339 — MAURICIO GOLDBACH — CRECI 500.

APARTAMENTO 201 da Rua Soares Cabral, 66. Acabamento final. Direto c| proprietário s| intermediários. Facilita-se. Tel. 22-5140, ramal 73.

CASA PANORAMICA — V. c|t 25 x 36, vazia, nova, alto luxo, 320m2, gar., 2 c. NCr$ 220m. — Tel. 26-3456 — Guálter ou Batuíra. — CRECI 190.

COSME VELHO — V. em c|t 12 x 35, linda casa térrea, 3 s|s., 3 qts. etc. NCr$ 155m. Tel. 26-3456 — Gualter ou Batuira. CRECI 190.

LARANJEIRAS — Rua Belisário Távora. Vendo ótimo ap. vazio, 3 qts., 2 sls., dep. empr. Ed. 3 pavtos. 50% sinal, mais 50% 90 dias. Tratar proprietário. 52-3859.

LARANJEIRAS — Salão, 3 qts., deps. de frente. Ent. imed. NCr$ 70 000,00 c| 50% em 6 anos. — Inf. Pan—imóveis, R. México, 119 gr. 801. Tels. 52-5256 e 22-3032 — CRECI J—308.

LARANJEIRAS — Vende-se ótimo ap. na R. Gen. Cristóvão Barcelos, 281, ap. 405, c| 2 qts., sala, dep. compl., pintado e reformado. Chaves c| porteiro. Tratar na Imobiliária MARVIL Ltda. Av. Rio Branco, 37, grs. 407|9 — Telefones 22-5310 e 43-7142 — J—321.

LARANJEIRAS — Rua Professor Ortiz Monteiro, 276, ap. 103-B. Três quartos, sala, dependências, armários embutidos, sinteco. Ver local. Tratar tel. 25-6065, Sr. Macedo. **Preço base 70 mil.**

LARANJEIRAS — R. General Glicério, 407. Ap. pronto c| 140 m2 de hall nobre, saleta, living, sala de jantar, grande escritório com arm. embutido e prateleiras, 3 dormitórios, 2 banheiros sociais, copa-cozinha, dependencias completas — Lado da sombra. BARATISSIMO. NCr$ .... 120 000,00 c|50% de entrada e saldo financiado — Inf. na Veplan Imobiliária. R. México, 148, 3.º and. Tels.: 22-6102, 32-6864 — CRECI 66 — J-107.

LARANJEIRAS — Vende-se excelente ap. duplex, pintado a óleo, porta de luxo, c| sala, 2 ótimos qts., banh. completo em côr, coz., e dep. compl. empregada. Sinal NCr$ 25 000,00, parte a combinar e restante financiado pela C.E. em prestações de NCr$ 241,00. — Estuda-se proposta à vista. Tratar hoje. Tel. 25-6373 e de 2a.-feira em diante. Tel. 43-5924.

LARANJEIRAS — Vende-se Rua das Laranjeiras 457, Bloco B, ap. 401, Edifício Utrillo, com 2 quartos, sala ,cozinha, dependências empregada e vaga para automóvel. Ser entrada. Ver no local e tratar Dr. Julio, telefone 23-2602 de 8 às 11 horas, segunda-feira.

LARANJEIRAS — Casa Rua Soares Cabral, 22, ter. 12x38, 2 pav. c| elev., serve p| Colégio, Clínica. — L. de Miranda. CRECI 932, no local. Tels. 52-1217 e 32-6709.

LARANJEIRAS — Soares Cabral, 21|503 — Vd. ap. fte., 3 qts., 2 banhs., garagem, pronto p| morar — L. DE MIRANDA — CRECI 932, no local. Tels. 52-1217 e 32-6709.

LARANJEIRAS — Rua Pinheiro Machado, 99 — Estrutura pronta. Construção e acabamento Gomes de Almeida Fernandes. Ap. c| 2 salas, 2 ou 3 qts., 2 banheiros sociais, cozinha, área de serviço, dep. completas e garagem. Prédio em centro de terreno, ótima divisão, com tôdas as peças de frente, totalmente ajardinado, com play-ground. Visitas no stand de vendas diàriamente, ou inf. na Veplan Imobiliária. Rua México, 148 — 3.º and. tels.: 22-6102, 32-6864 — CRECI 66 J-107.

LARANJEIRAS — Vendo ap. três q., s., dep. frente. Rua das Laranjeiras 206, ap. 402. Ver no local. Tratar Catete 344-102 — Freire. 25-7296. CRECI 125.

MAGNIFICO — Sala, 3 quartos, coz., banh., gde. área, dep. emp., edif. s| pilotis, 4 por andar, fam. Pço. 80, c| 50%. Gago Coutinho, 85|103. Cor. Marcos, de 14 às 17h. 25-2789.

PREDIO residencial c/garagem, vazio. Rua Moura Brasil, 14, esquina Rua Pinheiro Machado. NCr$ 60.000 à vista e NCr$ 40 000 a combinar. Negócio direto com proprietário, no local.

RUA LARANJEIRAS, 210 - Vendo ap. 1304, frente c| ampla sala, 3 qts., banh., coz., ampla área e deps. serv. e garagem. Chaves c/ port. Tratar 36-3459 — CRECI 1 157.

TRANSFIRO urgente ótimo ap. pronto, financ. em 15 anos. Sinal 18, mens. 436,00, c| correção, de fte., sala gde., 2 qts. c| arm., coz., banh., área, dep. emp. s| pilotis. 4 p| andar indev., superventilado, cor. Marcos, 14 às 17h — 25-2789. domingo no local, de 10 às 18h. Rua Luís Catunheda, 227 ap. 202. Tel. 25-4671.

VENDO ap. vazio, acabado de construir, constr. Pires Santos, R. Soares Cabral, 21, ap. 206. Chaves com o porteiro. Salão, 3 qts. 2 banheiros sociais, dependências completas. Tudo amplo e de fino acabamento. Telefone, garagem, ensolarado pela manhã. — Lugar tranquilo e sem devassa. 57-2273.

VENDE-SE ap. 502 da Rua São Salvador, 30, sala, j. inv., quarto, coz., banh., área, vaga p| carro. 40 mil c| 50% fin. Ver com o porteiro.

VENDE-SE um apartamento quarto, sala, cozinha e banheiro. Ver com o proprietário domingo e segunda na parte da manhã, Rua das Laranjeiras, 193, ap. 304.

BOTAFOGO — URCA

ATENÇÃO — Casa. Vdo. construção ant. c| terr. 850 m2, entr., vazia. R. S. Clemente, 82 — Tel. 46-4698. Santos JR. CRECI 534.

ATENÇÃO! P. BOTAFOGO — Living, sala jantar, j. inverno, 3 qts., 2 banhs. socs., copa-coz., dep. compl. emp. e garagem, terraço descoberto c| 25m2 — Inf. FRENTE IMOBILIARIA — Telefone 52-9425 (incl. hoje) ou 42-5734 J-339 — Mauricio Goldbach. CRECI 500.

ATENÇÃO — Botafogo. Vendo em aristocrática rua dêste bairro, magnífico prédio de 2 pavtos. c| terreno de 12 m por 35,60, tendo no 1.º pav. varanda, 2 salas, sala de almoço, quarto costura, banh., coz., lavanderia e garagem. No 2.º pav. 2 varandas, 4 quartos e banh. Ver à Rua Sarapuí n. 12 (continuação da Rua Icatu). Preço NCr$ 250.000,00 c| 50% à vista e 50% a prazo. Tratar c| LUIZ RODRIGUES. Tels. 42-7067 e .... 32-6545. CRECI 1096.

AVENIDA PASTEUR — Frente Iate Club. 9.º pavim. Dois p| andar. Salão, quatro quartos c| arms. embt. sala íntima, 3 banhs. socs., azulejo teto cor, copa-cozinha, deps. duas empregadas. 2 vagas garagem. 300 m2 área constr. — Infs. 22-7307. CRECI 1388 — J. SANTOS.

ATENÇÃO — Vdo. ótimo ap. c| sala, quarto sep., banh., cozinha, área, banh. emp., vazio, etc. Tel. 45-4698, Santos Jr. CRECI 534.

APARTAMENTO 1a. locação para pronta entrega, edifício Dom Américo à Rua São Clemente, 482, sala, living, três ótimos quartos com armários embutidos — Dois banheiros sociais de luxo. Copa-cozinha e dependencias. Construido pela Construtora Canadá. Acabamento de luxo: esquadrias de alumínio. Vidros Ray-Ban — Pintura a óleo — Magnífico jardim interno e espaçosa garagem privativa. Preço: NCr$ .... 160 000,00 financiados em cinco anos. Ver no local das 9 às 18 horas com o porteiro ou a Av. Rio Branco, 173, 12.º andar. Tels. 32-9191, 22-5458, 52-4115 e .. 22-5360. (B

AVENIDA PASTEUR n. 162 — Andar alto — 380 m2 de const. living (75 m2),, 4 quartos, dois banhs. em marmore, um lavabo, copa-cozinha, lavanderia, galeria, 2 vagas de garagem, 2 qts., de empreg. Alto luxo, esq. alumínio, todo atapetado com cortinas armarios em todas as peças — formica, marmore etc. Forrado em papel de parede. Vista deslumbrante para a baía de Guanabara. Visitas com hora marcada — Tratar na Imobiliária e Construtora Abbade Vinci S. A. na R. Alcindo Guanabara n. 24 - 2.º andar — 52-1446 e 32-1039. — CRECI 404.

AVENIDA VENCESLAU BRAS, 18 — COM VISTA PARA O MAR. APARTAMENTO PRONTO EM PREDIO RECEM-CONSTRUIDO. Sala, 1 quarto, cozinha, banheiro, quarto de empregada reversível, dependências e garagem. Prédio sôbre pilotis em mármore, fachada em pastilhas. — Obra com a garantia de Ribenboim Engenharia Ltda. Pagamento facilitado. Informações no local ou diretamente em nossos escritórios na Av. Rio Branco, 156 — grupo 801. Tels. 32-3428, 22-8346, 52-8774 e .. 22-2793. JULIO BOGORICIN — (Creci 95). (B

APARTAMENTO — vendo apartamento sala, 2 quartos, banheiro social, cozinha e banheiro de empregada. Somente à vista NCr$ 40.000. Rua Voluntários da Pátria, 98, ap. 505. Botafogo.

APARTAMENTO nôvo, vazio, muito bem. pint. a óleo, ótima sala e 2 qts., de frente, c| armário embut., dep. emp., área envidraçada etc. Vaga estacionamento. — Preço NCr$ 55, c| 50% financ. 2 anos. Ver R. Voluntários Pátria, 31, ap. 303. Chaves portaria. — Lowndes & Sons — Av. Pres. Vargas, 290, 2.º, 23-9525 e 43-9084 — CRECI 204.

BOTAFOGO — Vendemos 1a. locação, ap. c/ sl., 2 qts., coz., banh., área, WC emp. e garagem. Snt. 50%, saldo em 36 prest. de NCr$ 664,26, pouco mais de um aluguel. Ver diàriamente c/ corretor de 14 às 17h, o ap. 101, da Rua Barão de Itambi. 55. MAS IMÓVEIS LTDA., Av. Nilo Peçanha 12, s/ 922/26. Tels. 52-1403 e 52-0959 — CRECI J-329.

BOTAFOGO — Vendo apartamento na Rua Bartolomeu Portela n. 35 — apto. 402. Pronta entrega — Composto de sala, 3 quartos com armarios embutidos, 2 banheiros sociais em cores, ampla cozinha, area de serviço, dependencias de empregada e garagem — Marcar visitas com o Sr. Bato pelo tel. 26-2390 (aos domingos) e 52-4903 nos demais dias — CRECI 3.

BOTAFOGO — R. Gal. Polidoro 152, ap. 601. Vende-se 1a. locação, c| sala, 3 quartos, banh. social, coz., área de serv. c| tanque, quarto e banh. p| emp., azulejo até o teto, garagem. 60% financiados. Chaves c| porteiro. Tratar tel. 52-8683. CRECI 599.

BOTAFOGO — R. Voluntários da Pátria, 452 — ap. 603 — VAZIO, ENTREGA IMEDIATA NUNCA FOI HABITADO. Ap. de sala, 2 qts., banheiro social, cozinha, área de serviço, dep. completas e garagem no sub-solo. Apenas NCr$ .... 55 000,00 financiados. — Inf. na Veplan Imobiliária. Rua México, 148, 3.º and. Tels.: 22-6102, 32-6864 — CRECI 66 — J-107.

BOTAFOGO — R. Gal. Polidoro 152, ap. 203. Vende-se c| sala, quarto, coz., banh. social, dependências completas p| emp. Chaves c| porteiro. Tratar tel. 52-8683 — CRECI 599.

BOTAFOGO — Vendo na R. Vol. Pátria, ap. sala, qto. (sep.) banh., coz., área serv., qto. emp., garg. 36 mil c| finc. 52-4232, 57-3076. DUTRA — CRECI 105.

BOTAFOGO — R. S. Clemente, 127|201 — V. bom ap. sl., 2 qts., depend. frente, vazio. Ver com port. e tratar 42-1522. CRECI 672.

BOTAFOGO — Vendemos ap. 105 da Rua Barão de Itambi n. 55, de quarto, sala, cozinha, banheiro social, área e WC empregada. Tratar 38-0210.

PRONTOS PARA OCUPAR

APARTAMENTOS COM "HABITE-SE"

RUA BAMBINA, 86 — BOTAFOGO

SALA — QUARTO (SEPARADOS) — BANHEIRO
COMPLETO COM BOX — AMPLA COZINHA —
ÁREA DE SERVIÇO — ARMÁRIOS EMBUTIDOS
QUARTO REVERSÍVEL E WC DE EMPREGADA
65,00 m2 de construção

ACABAMENTO ESMERADO

SALA PINTADA A ÓLEO — PISO DE SYNTEKO

ÓTIMAS CONDIÇÕES DE PAGAMENTO

COM GRANDE FINANCIAMENTO

Propriedade da

SUL AMÉRICA CAPITALIZAÇÃO S/A.

VER NO LOCAL E TRATAR NA

Rua da Alfândega, 41 — 4.º andar

BOTAFOGO — Rua Voluntários da Pátria, 127, ap. 115 BARATISSIMO — NCr$ 80 000,00 c| 50% de entrada e saldo financiado. Ap. c|140 m2 c| 2 sls., 3 qts., cozinha, dep. completas e garagem. Visitas hoje no local ou inf. na Veplan Imobiliária. Rua México, 148, 3.º and. tels.: .. 22-6102 e 32-6864 — CRECI 66 — J-107.

BOTAFOGO — V. ap., frente, qt., sala, separ. c/arms. embs., banh., coz., à R. Voluntários Pátria, 178, ap., 505. Ver local c/port. Pço. a. Tratar, t., 22-7226 — 52-1892 39 mil, sinal 19 mil, saldo 3 — CALIMAN — CRECI 1158.

BOTAFOGO — Vendo ou alugo ap. sala, 2 qts., saleta, demais dependências por 50 mil novos a vista. Rua Senador Vergueiro, 226, ap. 1105. Chaves c| porteiro — Tratar tel. 57-1237.

BOTAFOGO — Vende cota de terreno do apto. n. 405 da R. Cesário Alvim n. 55 — Edifício Van Dick. Construção de Gomes de Almeida, Fernandes, com financiamento integral da FINANCILAR em 8 anos. Primeiro pagamento somente depois da entrega das chaves. Obra em fase final. Entrega contratual em junho deste ano. Apartamento composto de vestíbulo, sala, 2 quartos, banheiro, copa-cozinha, área de serviço, dependencias completas de empregada e rouparia. Apenas NCr$ 16 940,00 de entrada; NCr$ 4 000,00 a 90 dias e 5 prestações de NCr$ ... 300,00. Tratar pelo tel. 52-4903 com o Sr. Tolentino a partir de 2a.-feira — CRECI 3.

BOTAFOGO — Vende-se magnífica casa alugada c| ótima renda. Preço a combinar. Rua Arnaldo Quintela. Tratar Av. 13 de Maio, 45, sala 1601, tel. 52-5811 — Paulo Monteiro. CRECI 325.

BOTAFOGO — Vende-se ap. de 1 e 2 qts., sala, coz., banh., dep. empreg. e área c| tanque. Ver à Rua Eugenio Marques Pôrto, 11, ap. 403. Chaves c| porteiro. Tratar ALIANÇA IMÓVEIS — Praça Pio X, 99. 3.º andar. Tel. 23-5911 — CRECI 1608.

BOTAFOGO — Apartamento: desocupado e pronto para ser habitado, vendemos o apartamento 409 do Edifício Jaicós, na Rua Assunção, 140, constando de entrada, grande sala, 3 amplos quartos, banheiro completo, grande cozinha, área de serviço, quarto e banheiro de empregada e garagem. Aceita-se apartamento menor na Zona Sul como parte de pagamento da parcela financiada. Visitas diàriamente com o Sr. Eugênio, encarregado do Edifício. Informações detalhadas no escritório de MANOEL DE SOUSA SANTOS — Rua do Carmo, 9, 11.º andar. Tels. 31-0314 e .. 31-2372. CRECI 134.

BOTAFOGO — Lindos. Novos. vista para o mar. Sala, 3 qts., dep. comp. garagem. Ver Rua Marquês de Olinda, 61, aps. 805 e 1 005. Ent. 33 mil, facilitados e 50 mil em 10 anos, BNH. ELIAS, tel. 22-6726 — CRECI 542.

BOTAFOGO — Prédio grande, vende-se 9,10X34,80, 2 andares, garagem frente para duas ruas. Tratar na Rua Miguel Couto, 124, grupo 9, 1º and. Waldemar.

BOTAFOGO — Vendo casa 4, Rua Pinheiro Guimarães, 31, precisando reparos c/ 2 quartos, 2 salas. Tratar tel. 49-1008.

BOTAFOGO — Vendo cobertura, sala, quarto, etc., grande varanda, vista para mar. — NCr$ 46 000,00. Tratar O. M. Simon. Tel. 42-2184. — Creci 270.

BOTAFOGO — R. Assunção, 450. Vdo. ótimo ap. pilotis, 2 qts., sala, deps., garagem p/ apenas NCr$ 38 000 a comb., alug. s/ cont., tel. 42-7761 e 37-4794, CRECI 1 173.

BOTAFOGO — Vazio, frente, sala, qt. sep., dep. emp., garagem, 43 milhões, 23, ent., saldo 800 p/ mês s/ juros — Ver ap. 201 — Av. Radial Sul, 2 110, porteiro Elias Bichara, 22-6726 ou 42-7829 — CRECI 542.

BOTAFOGO — Nôvo, de frente, 2 sls., conj. piso márm., 3qts., arms., 2 banhs. luxo, linda copa coz., dep. empr., gar. 150m2, Ed. pilot., fachada márm. esqdrias alumin., vidros rayban, inf. 47-9730 Batuira c/ 190.

BOTAFOGO — Otimo ap., vendo, rua estritamente residencial, sala, 2 bons quartos, banheiro social completo, copa/ cozinha e dep. compl. de empregada. Preço NCr$ 44 000,00, c/ 36 meses para pagar — S. STOCKLER — Av. Nilo Peçanha, 155, s/ 220/ 22, tels. 22-7221 — 32-9261. CRECI 117.

BOTAFOGO — Apartamentos prontos — Na R. Sorocaba, 737, vendem-se excelentes apartamentos prontos, já com sinteco e "habite-se", sendo um de cobertura, constante de sala, 3 quartos, 2 banheiros sociais, toalete, varanda, terraço, cozinha, área de serviço, quarto e banheiro para empregada e garagem; e outros de sala, 2 quartos, banheiro social, cozinha, área de serviço, quarto e banheiro para empregada. Visitas, diàriamente, inclusive aos domingos, com o encarregado, no local. Detalhes no escritório de MANOEL DE SOUSA SANTOS — Carmo, 9, 11.º — Tels. ... 31-0367, 31-2372 e .. 31-0314. Creci 134.

BOTAFOGO — Vendemos o ap. 406 da Rua Real Grandeza, 193, c| sala e quarto separados, cozinha e banheiro. Tratar e chaves na Predil Imóveis Ltda. Av. Rio Branco, 243, térreo ou pelos Tels. 22-4500, 52-3752 e 42-6817 (CRECI 1425).

BOTAFOGO — Vendo casa à Rua J. Afonso, 2 salas, 3 qts., dep. emp. etc. NCr$ 40 mil entrada rest. 3 anos. CRECI 401 — Tel. 22-4073.

BOTAFOGO — Vendo lindo ap. 2 qts., sala, garagem, dep. emp. etc. NCr$ 25 mil entrada restante 900 mensal. CRECI 401 — T. 22-4073.

BOTAFOGO — Vendemos o ap. 501 da Rua Real Grandeza, 193, c| vestíbulo, sala, 2 quartos, banheiro e dependencias. Tratar e chaves na Predil Imóveis Ltda. Av. Rio Branco, 243 térreo ou pelos Tels. 22-4500, 52-3752 e .. 42-6817 (CRECI 1425).

BOTAFOGO — Troco por casa ou apartamento preferência Jardim Guanabara apartamento primeira locação Marquês Olinda 61, garagem, 3 quartos, 2 banheiros, dependências, play-ground. Valor 30 milhões, restante financiado. Estudo propostas. Dias. Telefone 48-6938.

BOTAFOGO — Vendemos o ap. 208 da Rua Barão de Lucena, 98 c| sala, 2 quartos, atapeado, banheiro e cozinha azulejados até o teto e dependências, vaga na garagem. Chaves no local, das 13,30 às 15,00 hs, todos os dias úteis. Tratar na Predil Imóveis Ltda. Av. Rio Branco, 243 térreo ou pelos Telefones 22-4500, 52-3752 e 42-6817 (CRECI 1425).

BOTAFOGO — Troco ou vendo ótima casa na Ilha, na R. Auvernia, 384 c| salão, sala, 2 qts., banh., arm. emb., coz., sala de estar, por ap. Botaf., Laranj., Flamengo. Ver local. Inf.: Presid. Vargas, 529 - 501 — Tel. 23-4121 — C. J-331.

BOTAFOGO — Praia de Botafogo, 406 ap. 401 ap. conjugado, qto., banh., coz., por 7.800 entr. Ver local das 14 às 16 hs. Inf. Pres. Vargas, 529 - 501 — Tel. 23-4121 — C. J-331.

BOTAFOGO — Vdo. 1 casa c| 2 pavs. em terreno de 11 x 30, na Rua Pinheiro Guimarães. Tratar: 52-6270, 52-3765 — CRECI 1 121.

BOTAFOGO — Vende-se ap. de frente, c| vista para a praia, de sala, qto. conj., banh. e kit. Ver e tratar com Barreto. Tel. 52-4646.

BOTAFOGO — Casa Rua Pinheiro Guimarães, 98. Vdo. sala, 3 qts. etc. L. de Miranda. CRECI 932. Tels. 52-1217 — 32-6709.

BOTAFOGO — Vdo. ap. c| 2 quartos, 2 salas, cozinha, banheiro e dep. comp., garagem; de frente. Ver Rua Voluntários da Pátria, 389 ap. 402. Tratar Largo da Carioca, 5 sala 420 — Tel. 22-1532.

BOTAFOGO — Sala, 3 qts., deps. comp. NCr$ 56.500,00 sendo 50 em 2 anos — Passagem, 167 ap. 302, c/ porteiro. GABIEL ANDRADE. 32-7932 (incl. hoje) — CRECI 51.

BOTAFOGO — Rua Paulino Fernandes, 52; apartamentos de 2 quartos, sala e dependa., a partir de 31.000,00 c| 3.000,00 de entrada e o saldo acrescido de juros em 120 prestações de 415,00. Chaves com o porteiro Sr. Protázio — Tratar diretamente com o proprietário em 52-0833, das 8 às 14 horas c| D. Hilda.

BOTAFOGO — Rua Real Grandeza, 278. Apartamentos em primeira locação. Sala, 2 quartos, dependencias de empregada e garagem. Construção Gomes de Almeida. Ver e tratar no local com Sr. Juarez ou pelo telefone 32-3043.

BOTAFOGO — Ap. novo São Clemente, 2 qts., mais qt. empr. Revers. NCr$ 35 000 a vista. Rest longo prazo, COPEG. Tel. 48-2360.

CONJUGADO — Praia de Botafogo, 460, ap. 310 — 13 500 a vista. Tratar hoje das 10 às 15h c| o proprietário.

CASA nova, vazia, 2 pavs., tres salas, 4 qts., 2 banheiros soc., copa, cozinha, lavanderia, área, dep. empreg., 2 garagens, Ver das 15 às 19 horas. Trav. Doux 14. Começa Volunt. Pátria 431.

EM BOTAFOGO — Ap. de luxo em local aprazível c| 2 salões, 4 qts., etc. Entrada de NCr$. 80 000 — CIMBRA — Tels. .... 32-7766 e 22-9615 — CRECI J. 210.

EXCELENTE APARTAMENTO — Vende-se fin. o apto. 204 da R. Góis Monteiro, 58, c/ 120 m2, sla., 3 qts., coz., banh. em cor, dep. emp. Entrega imediata. NCr$ 75.000,00. Tratar dom. 46-6065 e na semana Imob. Comary. 52-0221 — CRECI 371.

HUMAITA — Frente, entrega imediata. Vendemos c| sala, 3 qts., banh., coz., dep. completas, pintura a óleo. Facilitamos e financiamos. Ver na R. Humaitá, 60 ap. 202. Chaves c| porteiro. Tratar IMOBILIARIA PÃO DE AÇÚCAR S.A. R. Assembléia, 51, 8.º andar. Tel. 22-7365, J-285. CRECI 722.

HUMAITA — 1a. locação, frente, entrega imediata, garagem. Vendemos c| salão, 3 qts. (arm. embutido), dep. completas. Facilitamos e financiamos. Ver na Rua Humaitá, 68 ap. 602. Tratar IMOBILIARIA PÃO DE AÇÚCAR S.A. Assembléia, 51, 8.º andar. Tel. 22-7365, J-285 — CRECI 722.

KAIC — KOSMOS — Botafogo — Praia de Botafogo 416. Vendemos ótimo ap. frente c| sl., qto. sep., banh., coz., dep. compl. empreg., área. Alugado s| contr. Tratar KAIC, tels. 52-2995, 31-1544, 57-8066, 57-8067. CRECI J-72.

KAIC — KOSMOS — Botafogo — Rua Humaitá n. 261, ap. 805 — Vende-se ótimo ap. c| sala, tres qts. c| armários, de. compl. empreg., área. Apenas NCr$ 60 mil financiados. Ver no local. Tratar KAIC, tels. 52-2995, 31-1544, 57-8066, 57-8067, CRECI J-72.

LINDO ap. tipo casa com belíssimo jardim natural. Vendo na Rua Martins Ferreira, com fina acabamento, 2 qts. c| arm., salão, lavabo, banh., dep., 2 vagas garagem. Preço 80 mil. Inf. Antonia Mondejar. 36-6328 — CRECI 1236.

MARQUES OLINDA — Nôvo, 7º and., vista mar, sl., 3 qts., 2 banhs., dep. compl., gar., 28 mil entr. e 52 em 8 anos, Batuira 47-9730 c/ 190.

NOVO, frente, quarto, sala sep., banh., coz., dep. empregada, Rua Lauro Muller, 46|902. (Chaves no local). Inf. 56-5108 e 36-7529 — CRECI 689.

PRAIA DE BOTAFOGO — Ed. Coral ,ap. nôvo, saleta, sala e qto. conj., banh. e kit. Inf. 57-4381 e 56-6025 — CRECI 758.

RAINHA ELIZABETH — Ap. frente. Sala, 3 qts., 2 banheiros, copa cozinha etc. 30 mil sinal, 40 mil entrega chaves, restante 12 anos. Tratar 27-1132.

RUI BARBOSA, 582 ap. 801, 580 m2. Vendo espetacular ap. c| 3 salões, s. jantar, s. almôço, galeria, chapelaria, ar cond. total, 8 arms. embs., 4 qts., 4 banhs., copa-coz., área serv. c| 3 qts. emp. e 2 garagens. Visitas: 36-6584. CRECI 438 — Matta.

RUA VISCONDE CARAVELAS — Vendo 3 qts., 2 salas, 2 banhs., dep., garagem, NCr$ 80 c| 50% rest. 3 anos. Inf. Antonia Mondéjar. 36-6328 — CRECI 1236.

SALA E QUARTO — Separados c| banh. de empreg. — final de constr. Preço NCr$ 30 000 a combinar. Rua Senador Eusébio n. 26, ap. 105 — Ver no local — CIMBRA — Tels. 32-7766 e . 22-9615 — CRECI J-210.

SOROCABA, 536 — Vende-se ap. 201, frente, c| 3 qts., 2 salas, copa, c| arm., coz., 2 banheiros, área e deps. de empr. Preço NCr$ 90 mil, 50% à vista e o rest. em 18 meses p| Tab. Price. Ver no local e tratar p| telefone 26-8187.

TROCO OU VENDO, ap., s. qt. separado, coz., banh., todo atapetado, armário embutido garagem, por outro 2 qts. em Botafogo. Tel. 26-2580 p/ manhã, 25-6227 a tarde c/ proprietário.

URGENTE Botafogo. Vende-se ap. qt., e s., area com tanque, etc. Vazio tel. 46-2916.

URCA — Vendemos ap. vazio conjugado, coz., banh., área c| tanque — Preço baixo e condições muito facilitadas. Ver na Rua Marechal Cantuária, 52, diàriamente das 14 às 17 hs. c| o corretor, na portaria. Inf. Rocha, Mendonça Imóveis — Av. Nilo Peçanha, 151, 9.º and. Tels. 42-0610 — 22-0245 e 22-4474. CRECI J-113.

VENDE-SE — Ap., qt. e sala, separado ou dá-se como entrada em imóvel de maior valor, General Polidoro, 171, ap., 803, c/ o port.

VENDO ap. c| 2 quartos. Tratar 2a.-feira, Rua Oliveira Fausto, 29, ap. 204 — Botafogo.

VENDE-SE ap. 704, Pr. Botafogo, 114, c| hall de entr., 2 sls., 3 qts., 2 terraços envid., copa-coz., dep. emp., área de serv. Tratar AUXILIADORA PREDIAL S. A. — Tel. 42-1859, Corr. Resp. M. Guerra — CRECI 4.

VENDO ap. 307 à Rua Conde de Irajá 619. Sala, quarto conjugados, banheiro, cozinha. Chaves no ap. 308, com dona Nilda. Tratar México 158, sala 310. Dr. Valle.

VENDE-SE a casa da Rua Sorocaba n. 294. Ver e tratar no n. 302.

VENDE-SE — Rua Marquês de Olinda, entrega imediata, ap. de 3 quartos, garagem etc. NCr$ 12 000,00 de entrada e o saldo financiado em 10 anos. Tratar na Admin. de Imóv. MASSET Ltda. Rua Debret, 79, gr. 407/ 12, tels. 22-9272 e 42-1335. CRECI 1 131.

LEME — COPACABANA

ATENÇÃO — Quase na praia — Pôsto 5 — Magnífico ap. de frente, vazio, um por andar, peças amplas, grande varanda, 2 salões, 4 qts., com armarios, 2 banhs. socs., 2 qts., c| 2 banheiros de empreg. etc. Ver na Rua Miguel Lemos n. 21, ap. 1 101. Chaves na portaria. — Lowndes & Sons. Av. Pres. Vargas n. 290 — 2.º — CRECI 204 — 23-9525 — 43-9084.

ATENÇÃO — Pôsto 6, 2 qts., 2 sls., dep. frente, 2 aps. p| andar, 120m2. 80 mil financiado. Tratar Siq. Campos, 43, ap. 1 210 — 37-5585. CRECI 816. Atendo hoje.

ATENÇÃO — 2 qts., 2 sls., garagem, luxo. 140 mil, facilito. — Tratar Siq. Campos, 43, gr. 1 210. 37-5585. Atendo hoje. CRECI 816.

ATENÇÃO — Vendo urgente ap. nôvo, de frente, sala, 2 quartos c| arms., banh. côr, coz., deps. emp. e área. Pço. 50 mil à vista ou combinar. R. Fig. Magalhães, 950, ap. 908. Chaves c| porteiro. Tratar 57-4381 e 56-6025. CRECI 758.

ATENÇÃO — Pôsto 6 — R. Joaquim Nabuco. Frente, pilotis, 2 aps. p| andar. Sala qt. c| arm. (separados), banh. compl., coz., qt. emp. reversível e wc — Tel. 37-4641 — CRECI 971.

ATENÇÃO — Pôsto 6 — Frente, vazio, vitrificado, 40m. Sala, qt. conj., banh. compl. c| arm., grande coz. c| tanque. Ver c| porteiro, Av. Copacabana, 1 355, ap. 503. 37-4641. CRECI 971.

AVENIDA ATLANTICA oportunidade unica, prédio nôvo, alto luxo, 2 salões, 4 qts., etc. PREÇO 400 mil. Temos outros. SILVIO FLEURY — CRECI 580 — 36-4320 e 36-2735. (B

ATENÇÃO — Copacabana — V. vazio, 3 ótimos aps. ,1 de sala, qt. sep., dep. emp., área etc., 1 de salão, bom qt. c| arm. emb., ótima cozinha, área, etc., e um conjugado. 36-6972.

ATENÇÃO — Pôsto 6 — R. Joaquim Nabuco. Vazio, ótimo ap. Sala, qto. (separados), psq. jard. inv., banh. comp., coz., psq. área e wc — 37-4641 — CRECI 971.

APARTAMENTO R. Barata Ribeira, 419, ap. 1 003, 4 p| andar, s| e quarto separados, grandes armários embutidos. Chave com porteiro. Tratar tel. 32-1734, Aníbal.

ATENÇÃO — Pôsto 6 — Rua Bulhões de Carvalho. Sala, 2 qts., banh., coz., área, qt. e banh. de emp. Ocupado. 37-4641. CRECI n.º 971.

AVENIDA ATLANTICA — Esquina, 1 por andar, 3 salas, grande varanda, frente ao mar, em mármore, 3 amplos qts. c/ arms., 2 banhs. de luxo, deps. compl. e garagem. NCr$ 300 c/ 50% a prazo. GABRIEL DE ANDRADE — 32-7932 (incl. hoje). CRECI 51.

ATLANTICA — Nôvo, 400m2. 3 salas, 4 qts., copa, coz., 2 qts. empreg., 2 garagens, 4 banhs. soc, HERMANN DE FARIAS — Creci n.º 536. Tels. 57-3649 e .... 52-2992.

ATLANTICA — 320m2. 2 sls., 3 ou 4 qts., 3 banhs. sociais, 2 qts. empr., 2 garagens etc. HERMANN DE FARIAS — Creci 536. Tels.: 57-3649 e 52-2992.

ALTO LUXO — Pôsto 4. 300m2. Salão, sl. jantar, j. inv., 3 gdes. qts. c/ arms., 3 banhs., roup., 2 qts. emp., garagem. Totalmente em mármore. NCr$ 230 mil. — HERMANN DE FARIAS — Creci n. 536. Tels. 57-3649 e 52-2992.

ALDO MOURA LTDA. vende ap. 801 — Frente R. Assis Brasil, sala, 2 qts., coz. Sinal 14 000,00, saldo 25 000,00 f. m., prestac. 270 mil. Inferior ao aluguel Chaves Seção de Vendas, Av. Cop., 383, 8.º andar. Tel. 37-9471. CRECI n.º 353.

ALDO MOURA LTDA. vende ap. próx. Colombo. Av. Cop., 872. Sala, 3 qts., coz., dep. empregada comp. Apenas 66 000,00. Ver no local de 13 às 18h. Infs. Seção de Vendas. Av. Cop., 583, 8.º andar. Tel. 37-9471. CRECI 353.

AVENIDA ATLANTICA — 1186 — Otimos aps. c| 2 salas, 4 qts., 2 banheiros sociais. Ap. de frente a partir de NCr$ ... 122 000,00. Visitas diàriamente no local no ap. 604 até às 22 horas. — Obs. Serviço e despesas decorrentes de desocupação dos aps. locados sôbre inteira responsabilidade da Veplan Imobiliária. Rua México, 148, 3.º and. Tels. 22-6102 e 32-6864. CRECI 66 — J-107.

ALDO MOURA LTDA. vende ap. frente, Av. Cop., 583. Prédio misto, 60m2, sala c| jard. inv., qts., banh., coz. Entrega imediata — 36 000,00 sinal 21 mil a combinar, saldo em 30 meses. Chaves na Seção de Vendas. Av. Cop. 583, 8.º andar, Tel. 37-9471 — CRECI 353.

ALDO MOURA LTDA. vende ap. 1 008, vista p| Av. Atlântica. Indevassável. Av. Cop., 1 145 Vazio todo mobiliado, c| geladeira nova, etc. Sala, saleta, quartos, coz., NCr$ 32 000,00 a combinar s|j. — Ver no local. Infs. Seção de Vendas, Av. Cop., 583. 8.º andar. — Tel. 37-9471 — CRECI 353.

ATENÇÃO RARO NEGÓCIO! Ap. com 180 m2. Vendo com linda vista para o mar, na R. Figueiredo Magalhães 9.º and., salão de 80 m2, com 3 qts., c| arm. 2 banhs., amplas dep. Preço 150 mil 50%, resto 3 anos. Aceita proposta, Inf. Antônia Mondéjar 36-6328. CRECI 1 236.

ATENÇÃO — Rua Fig. Magalhães, hall, living, sl. jantar, 3 qts. com arms. emb., 2 banhs. soc., copa-coz., área de serv. dep. compl. emp. e garagem. Inf. FRENTE IMOBILIÁRIA — Tels. 52-9425 (incl. hoje) ou 42-5734 — J—339 — MAURICIO GOLDBACH. CRECI 500.

AV. PRINCESA ISABEL — 2 qts., sala, coz., banh., dep. compl. emp. Entrega em 60 dias — 11.º andar, ótimo acabamento, prédio de luxo. Sinal de 15 mil, mais 15 mil até entrega das chaves e o restante em prest. de 600,00 mensais. Inf. FRENTE IMOBILIÁRIA — Tels. 52-9425 (incl. hoje) ou 42-5734 — J—339 — MAURICIO GOLDBACH. CRECI 500.

APARTAMENTO nôvo, luxo, 1 p| andar, 300 m2, salão, 4 quartos etc. Ver R. Sá Ferreira, 194, 6.º and. Inf 56-5108 — 36-7529 CRECI 689.

AVENIDA ATLANTICA 360, ap. 701. C| 220 m2 — Frentes para mar e R. Gustavo Sampaio. Final de construção. Vendo preço fixo e irreajustável. Sinal NCr$ 100 000, resto a combinar. Luxuoso acabamento c| salão, sala jantar, 3 amplos quartos, 2 banheiros, toilette e dependências completas. Ver na obra. Combinar outros detalhes diretamente c| proprietário Sr. Hans. Tel. 23-2115, 23-2258 e .. 43-9024. Av. Rio Branco, 37 — 20.º and. (B

ATENÇÃO — Vdo. ótimo ap., 1a. loc. c| 2 qts., sala, dep. emp. etc. Tem duas frentes tel. 46-4698 Santos Jr. CRECI 534.

A VENDA, ap. 904 c/ 2 qts., sl. dep. empr. Rua Carvalho de Mendonça n. 24. Chaves c/ port. Trat. RIOPOLIS IMOBILIARIA S/A. Entrega imediata. Tel. 32-7726 — 32-2896 — Resp. Magalhães, CRECI 895.

AIRES SALDANHA — Sl., 2 qts., banh., coz. etc., garg., frente, vazio, pintado. 70 mil c| 30 entr. CRECI 559. Leão. 57-4940|57-0764.

AVENIDA ATLANTICA n. 2 710 — 1 003 — Vista para o mar, vazio, salão, 2 qts., banh., coz. dep. de empregada. Tratar c| o proprietario.

ATENÇÃO — 1a. locação, vazio, sl., 3 qts. c| arm. emb., 2 banhs., copa-coz., dep. compl. emp. e garagem. Base 85 000 c| parte fin. em 5 anos. Inf. FRENTE IMOBILIARIA — Tels. 52-9425 (incl. hoje) ou 42-5734 — J-339 — MAURICIO GOLDBACH. — CRECI 500.

ATENÇÃO — B. Peixoto, sala, 2 qts., banh., dep. compl. emp. e garagem — Frente, vazio. Inf. FRENTE IMOBILIARIA. Telefones 52-9425 (incl. hoje) ou 42-5734 — J-339 — MAURICIO GOLDBACH — CRECI 500.

ATENÇÃO — Varanda, 2 salas, sl. jantar, 4 qts., 2 banhs. soc., copa e coz., 2 qts. emp., frente, entrega imediata, c| garagem. — Inf. FRENTE IMOBILIARIA — Tels. 52-9425 (incl. hoje) ou 42-5734 — J-339 — MAURICIO GOLDBACH — CRECI 500.

ATENÇÃO — Final de construção — Preço fixo, sala, 2 qts., c| arm. emb., 2 banhs. soc., demais dep. compl. e garagem. Inf. FRENTE IMOBILIARIA. Tels. 52-9425 (incl. hoje) ou 42-5734 — J-339 — MAURICIO GOLDBACH. — CRECI 500.

ATENÇÃO — R. Republica do Peru, 4 p| andar, sala, 2 qts., banh., coz. e dep. compl. emp. — Inf. FRENTE IMOBILIARIA. Telefones 52-9425 (incl. hoje) ou 42-5734 — J-339 — MAURICIO GOLDBACH — CRECI 500.

AVENIDA ATLANTICA — Frente — Pronta entrega. 3 quartos, sala ampla c. dependências. Entrada NCr$ 10 000,00, saldo em 17 prestações. Aceitam-se propostas. CRECI 780 — Tel. 26-4466.

APARTAMENTO — C/ 330m2. 1 por andar, na mais tranquila rua de Cop., (5 de Julho), construído p/ BERLAINE. Luxo, todo atapetado, 2 salões, 3 qts. c/ armários, 3 banhs. c/ piso em mármore, copa, coz., 2 qts. de empreg., garagem etc. — 57-4381. — CRECI 758.

ATENÇÃO — Leme, c| vista p| mar, tôdas as peças de frente, sl., 3 qts., 2 banhs. soc., copa-coz., dep. emp. e garagem. Inf. FRENTE IMOBILIARIA. Telefones 52-9425 (incl. hoje) ou 42-5734 — J-339 — MARICIO GALDBACH — CRECI 500.

ATENÇÃO — Hall, sala, 2 qts., coz., banh. e dep. compl. emp. Aceita-se ap. de qto. e sala sep. como parte de pagto. Inf. FRENTE IMOBILIARIA — Tels. 52-9425 (incl. hoje) ou 42-5734 — J-339 — MAURICIO GOLDBACH. CRECI 500.

APARTAMENTO NA PRAÇA Eugenio Jardim, super luxo, 300 m2 — salão, 2 salas, 4 qts., 3 banhs. sociais, copa, coz., e dep. de empreg., garagem. Visitas 37-2168 — CRECI 1 235.

AV. COPACABANA — V. fte., andar baixo, salão, 3 qts., coz., banh., deps. 22-8165 — CRECI 682 Bolognani.

AVENIDA ATLANTICA, 3 484, ap. 901 — Vende-se pronta entrega c| 360 m2. Visitas no local diàriamente. Rômulo Moleda — 52-9020 — CRECI 147.

APARTAMENTO vazio sala, quarto, cozinha, Vende-se Rua Sá Ferreira, 142, ap. 801, facilito.

AVENIDA ATLANTICA — Vendo ap. 1 001, Av. Atlantica, 2 710, 2 salões, 4 qts., 2 banhs., disp., copa, coz., 2 qts. emp., garagem, de luxo, arms. emb., 300 000,00 c/ 50% fin., ou 280 000,00 todo a vista. Ver e tratar Av. R. Branco, 151, s. 1 505, tel. 31-1321. (CRECI 840).

BARATA RIBEIRO, 200 — Vendo ap. vazio de frente qt., sala separados 25 000, financiados. Ver marcar visitas, FRANCISCO CONTE-IMOVEIS — Lg. S. Francisco, 26. s/ 1 003. Tel. 43-8009. CRECI 1 234.

BAIRRO PEIXOTO — Grande ap. c/ salão, 2 qts. c/ arms. mais 1 peq. deps. e garagem, ótimo prédio. Preço: 65 mil c/ 30 de sinal e saldo em 2 anos. Inf. 57-4381 — 56-6025 — CRECI 758.

BELO ap. sala e quarto sep., banh., coz., quarto e banh. de emp. área c| tanque, 46 mil — Falcão — CRECI 745. Tel. .... 36-4612.

BELOS aps. c| 2 qts., salão, banh., coz., dep. de empreg. 2 por andar. A partir de 50 mil cada, 50% financ. em 30 meses — Alugados s| contratos, na Rua Sá Ferreira n. 170. Infs. .... 36-3788 — CRECI 745.

BELO ap. vazio, salão, 2 qts., banh., coz., dep. empr. area. — Não tem garagem, 65 mil, 50%, 30 meses — R. Sá Ferreira, 170 ap. 802 — Chaves tel. 36-3788 — CRECI 745.

BELOS APS. luxo, novos c| 370 m2. P. 6 p| 350 mil fin. Temos outros.. Arruda Falcão. 8.. 36-3788 — CRECI 745.

BARATA RIBEIRO n. 316|803 — Nôvo, frente c| 40 m2, sala, qt. sep., vendo p| 18 mil, rest. 30 meses — Tel. 32-8398.

BARATA RIBEIRO, 200 andar alto fundo, c/ bonita vista, quarto e sala separados, banh. e cozinha. Preço 30 mil fac. 57-4381. CRECI 758.

BARATA RIBEIRO, no início, vendo ótimo ap. c| 80 m composto sala grande, 2 qts., armário embut., dep. comp. e uma grande área descoberta c| piso cerâmica. Ofertas. Base 75 000 financ. 30 meses 36-3555. Noel — CRECI 1 392.

COPACABANA — V. ap., c/garagem, sala, 3 qts., deps., à R. Anita Garibaldi, 18, ap., 102, Inquilino mostra. Entrego vazio. Pço., 90 mil, 50%, 2 a. Inf., 37-5106 — 22-7226 — 52-1892 — CALIMAN — CRECI 1158.

COPACABANA — V. conjugado c| 30 m2. à R. Gomes Carneiro, 138, ap. 210. Chaves port. Pço. 27 mil, 50%, 2 a. ou 23, vista .Tratar, tels. 22-7226 — 52-1892 — CALIMAN — CRECI 1158.

COPACABANA — V. duplex, 1a. locação, 4 qts., 3 banhs., 2 qts., empreg., 2 vagas p/carro, sala jantar-deps. 250m2, à R. Rep. Peru 380, 5º e 6º andar. T., 22-7226 52-1892 — CRECI 1158 — Caliman.

COPACABANA — Vendo apartamento composto de hall, amplo living, 2 quartos com armarios embutidos e atapetados, banheiro, area de serviço e dependencias completas de empregada — NCr$ 35 000,00 de entrada e o saldo por transferencia de financiamento da Caixa Economica em 15 anos (prestação de NCr$ 747,91 — Plano A) — Ver diàriamente na Ladeira dos Tabajaras n. 196 — apto. 403. Tratar pelo tel. 52-4903 com o Sr. Wilson. CRECI 3.

COPACABANA — Apto. à venda de frente em rua transversal do Pôsto 5, 4 qtos., 2 banheiros, living., 2 qts., de empreg. e garagem. Singéry. Armenio — CRECI 967 — 56-0826. — 56-3412.

COBERTURA PRONTA e nova e linda vista panorâmica. Entrega imediata sem correção monetaria, sala e qto. separado, mais qto. reversivel (podendo construir mais 1), banh. compl. c| boxe em cor, ampla coz., area c| tanq. azulejada, WC de empreg., pintura a óleo, sinteco, prédio s| pilotis, ajardinado, hall social de luxo, acabamento primoroso e garagem opcional. — Apenas NCr$ 26 250,00 de entrada e o saldo financiado em 24 meses sem correção monetaria. — Ver diariamente das 9 às 18 h na Av. Princesa Isabel n. 300, loja C e tratar na Rua do Ouvidor n. 130, 9.° andar. Tels. 22-9435 e 52-1677 — CRECI 456

COPACABANA — R. Belfort Roxo — Sl., 2 qts., deps. emp. Vazio, frente, térreo. 37-4807 e 56-9945 — CRECI J-698.

COPACABANA — Vendo ap. 404, Rua Barata Ribeiro, 211, mobiliado. Ver no local. Tr. 7 de Setembro, 88, s| 702. Tel. 32-6626. — CRECI 70 — Léa Reis.

COPACABANA — Vendo ap. 107, Rua Santa Clara, 166. Ver no local. Trat. 7 de Setembro, 88, s| 702. Tel. 32-4941. CRECI 70 — Léa Reis.

CONSTANTE RAMOS — Vendo ap. 2 qts. c| arm., sala, dep., garagem. NCr$ 80, c| 60 ent., rest. 1 ano. Inf. Antonia Mondéjar. 36-6328 — CRECI 1 236.

COMPRO ap. de 2 ou 3 qts., do Leme a Ipanema, para servir cliente. Favor tel. para Antonia Mondéjar — 36-6328. CRECI 1236.

COPACABANA — Vende-se ap. 1 002, de frente, Av. Copacabana, 1 182, c/ hall, 2 salões, 4 qts., 2 banhs. sociais, j. inverno, copa-coz., 2 qts. empr., área c/ tanque, 2 garagens. Ver no local com proprietário. Tratar Predial Palermo. Rua S. Dantas n. 117, sla 905 — Tel. 32-9021 — 52-4325. — CRECI 455.

COPACABANA — Vendo 1 ap. c/ sala, qt. separados, banh., cozinha. Frente, alugado por 300 novos. Preço: 25 à vista. Tratar Av. Ataulfo de Paiva n. 802, ap. 502.

COPACABANA — Vendo ótimo apartamento frente, 2 quartos, ar refrigerado, ampla sala, banheiro, cozinha, dependências completas. Preço ocasião. NCr$ 30 000 à vista. Tratar c/ proprietário na Rua Ronald de Carvalho, 265/502. — Entrega imediata.

COPACABANA — Praça Eugênio Jardim, 55 — DUPLEX COBERTURA — De alto luxo. C| 714 m2 e 2 vagas na garagem, 3 salões, 3 terraços, sala de almôço, 3 banheiros sociais em mármore, 4 qts. c arm. emb., escritório, copa, cozinha, lavanderia, despensa, área de serviço, 3 qts. e 1 banheiro de empregada. Inf. na Veplan Imobiliária. R. México, 148, 3.° and. Tels.: ... 22-6102 e 32-6864 — CRECI 66 — J-107.

COPACABANA — Vendo excelente apartamento, ocupando todo andar, para pronta entrega. — Ricamente decorado. Varios armarios embutidos em todas as dependencias. Pisos em marmore carrara etc. Otima planta com 3 salões, bar, jardim de inverno, galeria, toalete, 2 banheiros sociais sendo um com duchas, 4 amplos quartos, sendo 1 reversivel. Saleta de almoço, copa, cozinha, grande área de serviço, 2 quartos de empregada com banheiro completo, inclusive boxe, garagem para dois carros. Ver diariamente na Rua Xavier da Silveira n. 79 — ap. 701. Chaves com o encarregado do predio Sr. Albano, hoje, domingo — tratar com o Sr. Bôto pelo telefone 36-2390. Demais dias p| tel. 52-4903. Aceito como parte de pagamento imovel de sala, 2 quartos, dependencias completas e garagem (somente em Ipanema ou Leblon) em predio s| lojas e que seja bem localizado.

COPACABANA — Rua Toneleros, 291|802 — Ap. de frente c| tôdas as peças bem iluminadas e ventiladas, constando de salão, 3 qts, banheiro social, cozinha e dep. completas de empregada. Maiores inf. na Veplan Imobiliária. Rua México, 148, 3.° and. ou tels.: 32-6864 e 22-6102 — CRECI 66 — J-107.

COPACABANA — Vende-se com vista p| mar, lindo ap. vazio, frente, sala, quarto conj., arm. emb., coz., banh. Ver c| porteiro Figueiredo Magalhães, 226, ap. 602. — CRECI 902.

COPACABANA — Vende-se ap. 404 Rua Raul Pompéia, 61, sala e meia, 2 qts., banh., deps. compl. emp., área serviço, NCr$ 40, àv. e NCr$ 30 em 2 anos. T. 43-3669 — CRECI 660.

COPACABANA — Vende-se ap. c| sala, 3 qts., coz., banh. e deps. completas. Base 70 m. c| 35 vista. Tratar Buenos Aires 10 gr. 21. Tel. 52-7975. Carlos CRECI 1269.

COPACABANA — COBERTURA — De frente para Av. Copacabana c| 116 m2 de área construida para entrega em 60 dias. Prédio Comercial. PREÇO FIXO E IRREAJUSTÁVEL. 2 sls., vestíbulo, banheiro e terraço com 56 m2. Inf. na Veplan Imobiliária. R. México, 148, 3.° and. Tels. 22-6102, 32-6864. CRECI 66 — J-107.

COPACABANA — Vendo apartamento de alto luxo na Rua Sousa Lima n. 254, Excelente planta com: sala de estar, sala de jantar, 3 quartos, copa, cozinha 1 toalete, dois banheiros, area de serviço, dependencias completas de empregada e garagem — Condomínio convencional. — Construção de GOMES DE ALMEIDA FERNANDES — Informações diàriamente no local com atendimento no stand de vendas das 9 às 22 horas ou na IMOBILIARIA NOVA YORK S|A. na Rua Sete de Setembro n. 61 — Tel. 31-0060. CRECI 3.

COPACABANA — Rua Barata Ribeiro — PRONTO, VAZIO, ANDAR ALTO, DECORADO. Ap. de sala e qt. SEPARADOS de frente c| banheiro social jardim de inverno, cozinha, área de serviço, qt., reversível banheiro de empregada, GARAGEM. Apenas 4 por andar. — Marcar visitas e inf. na Veplan Imobiliária — R. México, 148, 3.° and. tels. 22-6102 e 32-6864 — CRECI 66 — J-107.

COPACABANA — Rua Barão de Ipanema n. 105 — esquina da R. Barata Ribeiro — Vendemos apartamentos de sala, 2 ou 3 quartos, toalete, banheiro, cozinha, e area de serviço, dependencias completas de empregada e garagem. Condominio convencional - sem correção monetaria. Obra em ritmo acelerado. Construção de GOMES DE ALMEIDA FERNANDES. Sinal a partir de 19 mil e saldo financiado em 17 meses — Tratar na IMOBILIARIA NOVA YORK S.A. Rua Sete de Setembro n. 61. Tel. 31-0060. CRECI n.° 3.

COPACABANA — Cobertura, sala, 3 quartos, 2 banheiros e demais dependências. Entrega em 60 dias. 110 000,00 com 40 mil facilitados e saldo financiado. Garagem. Inform. 43-2305 e 43-5824. Creci 511. (B

COBERTURA de frente. Sala, quarto, coz., banheiro completo. Todo pintado. Decorado. Av. Copacabana 610, C-02. Ver todos os dias.

COPACABANA — Vende-se ap. frente, luxo, 2 quartos com ar, emb. sala, banheiro, coz. e dep. emp. financiados 36 meses. Ver no local Av. [illegible]cesa Isabel, 300 ap. 1.003. Tr[illegible] PAR, Rua do Ouvidor, 13[illegible] — Tel. 22-9435 e 5[illegible] 456.

COPACABANA — Vendo excelente apartamento de cobertura na Rua Barata Ribeiro esquina de Barão de Ipanema. Construção e acabamento de GOMES DE ALMEIDA, FERNANDES. Obra em ritmo acelerado. Otima planta c| salão, 3 quartos, 2 banheiros e area de serviço, dependencias completas de empregada e garagem. Ampla area descoberta — Edificio Carmem de Almeida, — Rua Barão de Ipanema n. 105 — Entrada facilitada e o saldo financiado em 15 meses. Tratar com o Sr. Tolentino na Rua Sete de Setembro n. 61, telefone 52-4903 — a partir de 2a.-feira — CRECI 3.

COPACABANA — Vendo R. Inhangá, 15, ap. de frente com sala, 2 quartos, banheiro em côr, grande cozinha, área com tanque, e m. de lavar, grande quarto e WC de empregada. Sinal de 15 mil cruzeiros novos, financiamento de 50 meses. Visitas ao local apartamento 602. — Inf. 43-2305 e 43-5824 — Creci 511. (B

COPACABANA. — Vendemos apartamentos prontos com sinal de apenas NCr$ 4 500,00, saldo facilitado e financiado em 24 meses. Todos os apartamentos de frente, sendo 5 de sala e quarto separados, kitchnete banheiro e varanda, 2 conjugados varanda, kitchnette e banheiro - Alugados com contrato vencido e já notificados. O prédio é na Rua Prado Júnior n. 330. Planta e informações com o Sr. Wilson pelo tel. 52-4903 a partir de 2a.-feira — CRECI 3.

COPACABANA — Vendo apartamento de alto luxo na Rua Sousa Lima n. 254 — Excelente planta com: — sala de estar, sala de jantar, 3 quartos, copa, cozinha 1 toalete, 2 banheiros, area de serviço, dependencias completas de empregada e garagem. Condominio convencional. Construção de GOMES DE ALMEIDA, FERNANDES — Informações: diàriamente no local com atendimento no stand de vendas, das 9 às 22 horas ou na IMOBILIARIA NOVA YORK S. A. na Rua Sete de Setembro n. 61. Tel. 31-0060 — CRECI 3.

COPACABANA — Apartamento — Vendo na R. Sá Ferreira, 178, o ap. 501. Desocupado, de frente, com pintura nova e sinteco, constante de vestíbulo, sala, 2 qts. banheiro, cozinha, área de serviço, quarto e banheiro para empregada. Visitas das 8 às 17 horas com o encarregado do edifício. Tratar no escritório de MANOEL DE SOUSA SANTOS — Carmo, 9, 11.°. Tels. .... 31-0314 e 31-2372. — Creci 134.

COPACABANA — Vende-se excelente apartamento conjugado com coz., banh., área c. tanque, na Av. N. S. de Copacabana, 371 ap. 512. Ver chaves com porteiro. Tratar c/ Sr. Jacques. Fone .. 52-9777 (CRECI 937).

COPACABANA — RUA RONALD DE CARVALHO — 147 — Ap. de 80 m2 em andar alto, constando de hall de entrada, sala com varanda, 2 qts. sociais sendo um com varanda, banheiro social, cozinha, área de serviço e dep. completas. Apenas 4 aps. por andar. Marcar visitas na Veplan Imobiliária. R. México 148, 3.° and. Tels.: 22-6102 e 32-6864. — CRECI 66 J-107.

COPACABANA — Vendo, motivo mudança p| Brasília, maravilhoso ap. de saleta, grande sala, 2 qts., c| armários emb., banheiro social c| acabamento luxuoso, cozinha, área de serv., deps. de empreg. Condiç. NCr$ 35 000,00 de sinal e o restante em 12 anos pela Cx. Econ. Plano A. Tratar e ver c| o proprietário na Ladeira dos Tabajaras n.° 196, ap. 403. Tel. 37-6180 (defronte à Travessa Margarida).

COPACABANA — R. Toneleros, 199 — 5.° andar, ótima sala, 3 qts., etc. 1 ap. por andar. Pilotis, pronta entrega, 85 mil c| 46 de ent. e rest. em 28 meses. 37-4807. CRECI J-698.

COBERTURA 220 m2, Sta. Clara nova, 2 salas, 2 quartos, 2 banhs., grande copa-coz., dep. empr., sinteco, 22 m. frente, grande terraço c/ jardins suspensos. 36-4355.

COPACABANA — Final constr. sl., qt. sep., banh., coz., área. 10 à vista e 14 a prazo s/ juros. Siqueira Campos n. 276 ap. 202. — GABRIEL DE ANDRADE. 32-7932 (inclusive hoje), CRECI 51.

COPACABANA — Pôsto 4. Quadra da praia. 200m2. Salão, 3 grdes. qts. c/ finos arm. emb., 2 banhs. soc. em cores, copa-coz., dep. empregada e garagem. Visitas 36-6584 — (CRECI 438 — L. H. MATTA).

COPACABANA — Vendo ótimo ap. c/ qt., sala separados, banheiro, côr. R. Almte. Gonçalves, 50 ap 703, depois das 10 horas — NCr$ 40 000. Infs. ODAIR XAVIER. Tel. 57-0942. CRECI 389.

COPACABANA — R. Leopoldo Miguez — Com financiamento após a entrega das chaves que está marcada para fevereiro próximo, ap. de sala, 2 qts., banheiro social, cozinha, dep. completas. Inf. na Veplan Imobiliária. R. México, 148 — 3.° and. Tels. — 22-6102 e 32-6864 — CRECI 66 — J-107.

COPACABANA — R. Anita Garibaldi 38. Vende-se o ap. 1001 c| 3 qts. c| armários, salão, copa-coz., 2 banheiros sociais, garagem, dependências completas p| empregada. Visitas das 9 às 13 hs. e partir de 2a.-feira. Tratar tel. 52-8683. CRECI 599.

COPACABANA — Vendem-se os aps. 403|404, c| sala, 2 qts., copa, coz., banh. social em cor, azulejos até o teto, área de serv., qto. e banh. p| emp. 60% financiados. R. Sá Ferreira 127. Chaves c| porteiro. Trata tel. 52-8683 — CRECI 599.

COPACABANA — RUA BULHÕES DE CARVALHO — Ap. de salão, 3 qts. c| arm. emb., 2 banheiros sociais, cozinha, área de serviço, dep. completas e garagem. — OBRA JA' EM REVESTIMENTO INTERNO. Entrega em 10 meses. Inf. na Veplan Imobiliária. R. México, 148, 3.° and. — Tels. 22-6102, 32-6864. — CRECI 66 J-107.

COPACABANA — Vendo ap. de frente c| sala. 2 qts. e dependências. Rua Joaquim Nabuco, 74, ap. 101. Tel. 42-1796. CRECI 334.

entre o Méier e o Grajaú:

Lins de Vasconcelos

Muita gente anda procurando o que apenas algumas famílias vão encontrar agora:

Uma excelente residência a 20 minutos do centro, com saleta, sala, 2 e 3 quartos e demais dependências. Jardins e parqueamento para automóveis.

financiamento em 15 anos!

Parque Lins de Vasconcelos - Rua Heráclito Graça, 347

A Heráclito Graça é uma das mais construídas ruas do Lins: casas agradáveis e vilas simpáticas. Comércio variado e abundante. Ponto final dos ônibus 231, 232, 442 (Castelo-Lins, Passeio-Lins e Lins-Urca)

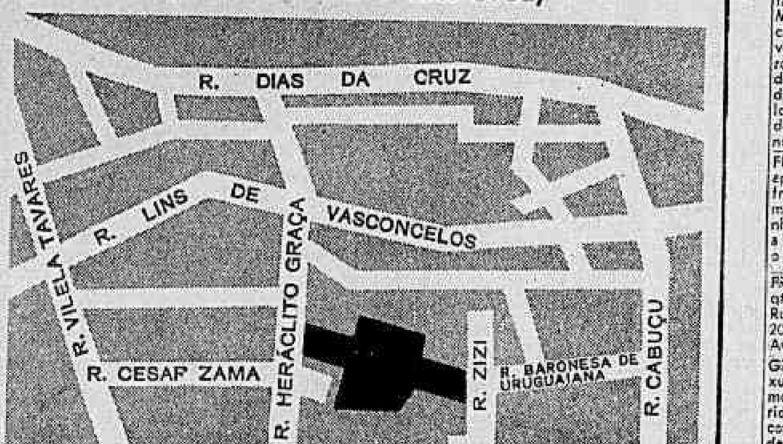

Obra em ritmo acelerado, para entrega em novembro de 69!

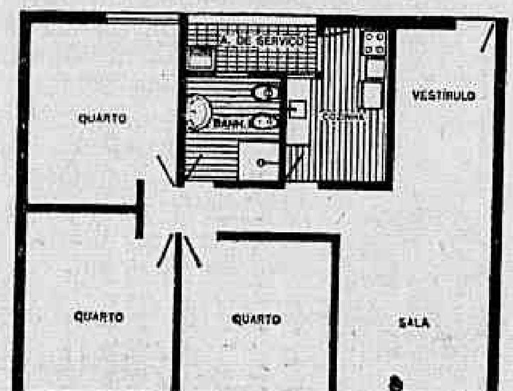

3 quartos:

PREÇO:	30.000,
SINAL:	550,
ESCRITURA:	1.100,
MENSALIDADE:	290,

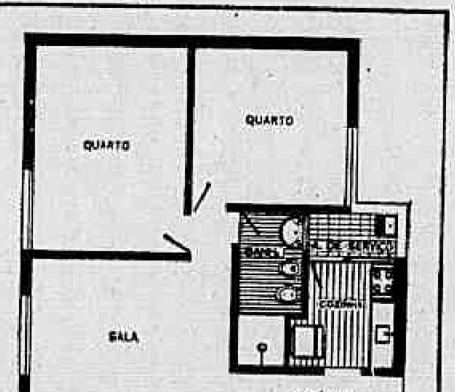

2 quartos:

PREÇO:	26.200,
SINAL:	400,
ESCRITURA:	800,
MENSALIDADE:	220,

SEM PARCELAS INTERMEDIÁRIAS

Renda familiar mínima - Ncr$ 885,00
Financiamento do BNH e do iniciador pelo PLANO A
Área dos imóveis - 72 m2 e 53 m2

Memorial de Incorporação registrado no 1.º Ofício do Registro Geral de Imóveis no livro 8-B às fls. 135 sob o n.º 60

Atenção:
A renda familiar mínima requerida no Plano Nacional de Habitação é a soma dos ganhos (salários ou comissões) de tôdas as pessoas que forem morar na residência adquirida.

WANDERLEY & VIANNA

FINANCIAMENTO:

BNH
BANCO NACIONAL DE HABITAÇÃO

REFINANCIAMENTO:

BANCO DA BAHIA
1858

CONSTRUÇÃO:

COMASA
CONSTRUTORA
MARTINS DE ALMEIDA S.A.

- 35 anos de tradição e segurança

VENDAS:

lar

Informações no local até 22 horas diàriamente, inclusive sábados e domingos, ou à
Rua Debret, 23 8.º and.
Tel. 42-9444 e 32-0875
Corretor Responsável: S. M. Levy
CRECI 1464

COPACABANA — Av. Atlantica — COBERTURA — De frente para o mar. Um por andar. SUPER LUXO. Com grande terraço, living, sala de jantar, vestibulo, toilette, 3 ou 4 qts. c| arm. emb., sendo um suite, 2 banheiros sociais, rouparia, copa, cozinha, terraço de serviço, dep. completas e garagem. — Maiores detalhes na Veplan Imobiliária. R. México, 148, 3.° and. Tels.: 22-6102 e 32-6864 — CRECI 66 — J-107.

COBERTURA — Copacabana. — R. Anita Garibaldi 38. Vende-se c| 3 qts. c| armários, salão, copa-coz., 2 banheiros sociais, dependências completas p| emp., duas vagas de garagem. Chaves c| porteiro. Tratar tel. 52-8683. CRECI 599.

COPACABANA — Vendemos ap. na Rua Miguel Lemos. Duplex, com 580m2. c/ 6 quartos, 3 salões, jardim de inverno, 3 banheiros, copa e cozinha, 2 quartos de empregada c/ armarios embutidos e lavanderia. Aceitamos como parte de pagamento apartamento de 2 salas, 3 quartos, 2 banheiros etc. Tratar na Predial Imoveis Ltda. Av. Rio Branco 243 térreo ou pelos telefones 22-4500, 52-3752 e .. 42-6817. (CRECI 1425).

COPACABANA — Um p| andar, c| 280m2 de área. Vendem-se, quase prontos, os últimos aps. de salão em tôda frente, 4 amplos qts., 2 banhs. soc., toilete, copa, coz., 2 qts. empreg., garagem etc. Fachada tôda em mármore, c| esquadrias de alumínio. Preço fixo a partir de 225 000, com 55 000, de entr. e o rest. fac. e fin. em 40 meses. Ver na Rua Sá Ferreira, 160. Vendas exclusivas — WALDEMAR DONATO — Tels. 43-9000 e 43-8700 — CRECI 5.

COPACABANA — Vendo os aps. 1018 e 209 da Rua S. Clara, 98, Q., sl., kitinete, banh. Edifício misto. 22 mil à vista. Tr. 22-0262 — CRECI 1445. Prates.

COPACABANA — Av. Copacabana 1150 — Ap. de sala e qt. separados, grande banheiro social em côr, e kitchnette, tendo 60 m2 de área útil. DE FRENTE, PINTADO DE NOVO, ENTREGA IMEDIATA. Entrada 15 000,00 e saldo em 25 meses. Inf. na Veplan Imobiliária. R. México, 148 — 3.° and. — Tels. 22-6102 e 32-6864 — CRECI 66 — J-107.

COPACABANA — Vendo apartamento de frente. Pronta entrega — Tôdas as peças atapetadas, 2 armarios embutidos, sancas, pintura nova. Composta de sala c| jardim de inverno, 2 quartos, — sendo um com varanda, banheiro social completo, cozinha área de serviço e dependencias completas de empregada. Hoje, domingo, - atendimento no local das 9 às 18 horas, Rua Barata Ribeiro n. 87 apto. 602. Demais dias favor marcar visitas pelo tel. 52-4903 com o Sr. Wilson. Apenas 20 mil de sinal. Saldo facilitado e financiado em 40 meses — CRECI n. 3.

COPACABANA — Vendo apto. com 2 quartos. Avenida Copacabana n. 1 093 — apto. 601 — Chaves com o porteiro.

COPA — Vendo na R. Souza Lima, ap. (um por andar) 2 salas, 3 qts., 2 banhs. etc., garg. 170 mil c| finc. 52-4232 — 57-3076. DUTRA — CRECI 105.

COPACABANA — Ap. de frente, amplas acomodações, duas salas, dois quartos, dep. comp. de emp. Dois por andar, ótima conservação. Av. Copacabana, frente ao Hotel Palace. Tratar c| proprietário, tel. 36-1662. Base NCr$ .... 90.000,00.

COPA — Vendo ap. (um p| andar) c| área 280 m2 na Praça Eugenio Jardim. 280 mil c| finc. 52-4232 — 57-3076. DUTRA — CRECI 105.

COPA — Troco ótima casa 2 pav. na Tijuca, Rua Garibaldi, 234, c| 3, por ap. Copa, Ipan., Leblon. Tratar Av. Pres. Vargas, 529|501 — Tel. 23-4121 — CRECI J-331

COPA — Troco casa na ilha do Gov. Rua Titos Livios de Castro, 43, c| tem., 3 qts., sl., ver., banh., copa, coz., quintal, e 1 ap. qto., sl., coz., banh., por ap. Ver local. Inf. Pres. Vargas, 529|501 — Tel. 23-4121. CRECI J-331.

COMPRO para industrial Paulista ap. c| 4 qts., 3 salas, 2 garagens. Pôsto 6 ou Ipanema — Arruda Falcão. CRECI 745. Tel. 36-3788.

COMPRO urgente ap 3 qts., ou 2 qts., 2 salas, predio de categoria c| garagem. Pago até 110 mil à vista — Tel. 36-3788. — CRECI 745.

COPACABANA — POSTO 6 — PÇA. EUGENIO JARDIM — Pronto, vazio, nôvo, com 416 m2 de alto luxo. Andar alto com hall nobre, living, sala de jantar, toilette, 4 qts., 2 banheiros sociais, copa, cozinha, área de serviço, 2 qts. e 1 banheiro de empregada e garagem. Ar condicionado central. Inf. na Veplan Imobiliária, Rua México, 148, 3.° and. — Tels. 22-6102 e 31-6864 — CRECI 66 — J-107.

COPACABANA — Rua Dias da Rocha — Vende-se apto. de 2 salas, 3 quartos, 2 banheiros sociais, cozinha grande, area, dependencias de empregada e garagem na escritura — Marcar hora pelo telefone 36-1886 diretamente com o proprietario.

COPACABANA — Sala, 2 quartos depends. compls. novos, com habite-se — Ver na Rua Barata Ribeiro n. 259. Ent. de 25 mil e 503 mensais pela financiadora — Infs a partir de 2a.-feira — 57-3243 — CRECI 558.

COPACABANA — Vendo apartamento para pronta entrega. — Pintado, sintecado, com armario embutido. De frente. Predio sobre pilotis. Composto de vestibulo, 2 quartos, sala, jardim de inverno, banheiro, cozinha, dependencias completas de empregada. Apenas 45 mil de entrada. Saldo em 15 anos p/ Caixa Econômica (prestações de NCr$ 200,80). Negocio de ocasião. — Ver hoje, domingo, no local na Rua Marechal Mascarenhas de Morais n. 93 — apto. 802 — das 9 às 17 horas. Demais dias marcar visitas e tratar pelo telefone 59-4903 com o Sr. Wilson. — CRECI 3.

COPACABANA — Av. N. S. Copacabana, 1 066. Conjunto 1 203. Vendemos c/ saleta, sala, banh. em côr, pintado a óleo, lambris e com sinteco. Ver no local c/ o porteiro, Sr. Onofre. Tratar H. Martins Imoveis Ltda. Rua 7 de Setembro n. 88, sl. 604/6. Tels. 22-4966 e 22-4858. (CRECI 265).

COPACABANA — Av. Copacabana, 1141 — VAZIO, PINTADO DE NOVO, ENTREGA IMEDIATA. Ap. de sala e qt. separados c| grande banheiro e kitchnette, de frente. Entrada de .. NCr$ 10 000,00 e saldo em 2 anos. Inf. na Veplan Imobiliária. Rua México, 148, 3.° and. — Tels. 22-6102, 32-6864. — CRECI 66 — J-107.

COPACABANA — Apartamento n. 506 em construção na Av. Princesa Isabel, 134, será vendido em leilão extrajudicial pelo Leiloeiro GASTÃO, segunda-feira, 17 de março de 1969, às 16,00 horas no local. Mais inf. tel. 52-1710.

COPACABANA — Rua Toneleros, 30 — Ap. de frente para Rua Otaviano Hudson, já com alvenaria e esquadrias — Entrega em 12 meses. Ap. com 2 salas, 4 qts., banheiro social e toilette, copa, cozinha, dep. completas e garagem. Inf. na Veplan Imobiliária. R. México, 148, 3.° and. Tels.: .. 22-6102 e 32-6864 — CRECI 66 J-107.

COPACABANA — Vendo apartamento de sala, 2 quartos, banheiro, cozinha, area de serviço dependencias completas de empregada e garagem. Entrega em 6 meses. Construção de RIBENBOIM, integralmente financiada em 96 meses. Apenas 24 mil de sinal. Av. Princesa Isabel, 273 — apto. 1 002 — Tratar pelo telefone 52-4903, a partir de 2a.-feira — CRECI 3.

COPACABANA — Vendemos, 1a. locação, ap. c/ salão em parquet, Paulista, 3 amplos qts. c/ arms. embs., copa-coz., qt. p/ empr. Mobiliado, área c/ tanque e vaga na garagem. O ap. acha-se todo pintado a óleo e c/ finos lustres colocados. Ver no local, na rua Barata Ribeiro, 588 ap. 801, c/ o porteiro, Sr. Sebastião. H. Martins Imóveis Ltda, — 7 de Setembro n. 88, sl. 604/6. Tels. 22-4966 e 22-4858 — (CRECI 265).

COPACABANA — Av. Atlântica — 360 — 10o. andar — 220m2. Frente p/ o mar. Vendemos p/ entrega em 90 dias, ap. de 2 salas, 3 qts., 3 banhs. sociais, copa-coz., demais deps. — Prédio sôbre pilotis, elevador Otis, esquadrias de alumínio. Marcar visitas em H. Martins Imoveis Ltda. 7 de Setembro n. 83, sl. 604-6. Tels. 22-4966 e 22-4858. (CRECI 265).

COPA — Vendo na R. Belford Roxo, ap. sala, qto. (sep.), banh. coz., área c| tanque. 30 mil — 52-4232. DUTRA — CRECI 105.

COPACABANA — Vende-se conjugado à Rua Santa Clara n. 86, ap. 505. Ver no local domingo das 9 às 12 e tratar c| Dr. Julio — Tel. 42-0738.

COPACABANA — 3 qts., vendemos p/ motivo de viagem na Av. N. S. de Copacabana 1 175, ap. 702 c/ 3 qts., sala, banh. completo com boxe, deps. azulejada até o teto, pintura a óleo e cozinha. Preço: NCr$ 63 000,00, NCr$ .. 48 000,00 de sinal e o saldo p/ Caixa Econ. em prest. mensais de NCr$ 600,00. Ver no local com o corretor. Tratar H. MARTINS IMOVEIS LTDA. — 7 de Setembro 88 s/ 604/6. Tels. 22-4966 e .. 22-4858 — (CRECI 265).

COPACABANA — Excepcional ap. sala, 2 qts., banh., depends completa e garagem. Xavier da Silveira, 83, ap. 401. Inf. telefone: 57-4921.

COPACABANA — Vende-se na Rua Almirante Gonçalves, 29 ap. 804, sl. e qt. sep., banh., coz., qt. e banh. de emp. Todo azulejado, até teto. Ver chaves c| porteiro.

COPACABANA — Sala e qt. separados, de frente, vazio. NCr$ 35 000,00 pag. em 24 meses. Inf. Pan Imóveis R. México, 119 gr. 801. Tels.: 52-5256 — 22-3032. CRECI J-308.

COPACABANA — Vendemos ap. de sala-quarto, banheiro e pequena cozinha, vazio, de frente para o mar. Ver na Av. Atlântica, 3 806, ap. 202 e tratar na Predial Coliseu, Rua México, 168 — Sl 305. Tel.: 22-4562 e 32-3808. CRECI 44.

COPACABANA — Conjugado bom — Rua Júlio de Castilho, 35|920 — 23 mil à vista. L. de Miranda. CRECI 932. Tels. 52-1217 — ... 32-6709.

COPACABANA — Vende-se ap. sala, quarto, banh., kit. Ver diàriamente. Av. N. S. Copacabana, 387 ap. 503. Chaves porteiro. — Tratar na PAR. Rua do Ouvidor 130 9.° andar. Tel. 22-9435, ... 52-1677 — CRECI 456.

COPACABANA — Vendo urgente, 2 ap. conj. um St. Clara, vazio, 1a. locação, sinteco, bom preço, outro Barata Ribeiro. Tratar 43-2529. CRECI 1 462.

COPACABANA — Magnífico apartamento n.° 404, vazio, na Rua Ministro Viveiros de Castro, 79, com hall ,grande sala, jardim inverno, 3 quartos amplos, banheiro, cozinha, área de serviço e depend. de empregada, será vendido em leilão judicial pelo Leiloeiro GIANNINI, quarta-feira, 19 de março de 1969, às 17,00 horas, no local. Mais inf. 45-9126.

FIGUEIREDO MAGALHÃES, 341, ap. 703, esq. Barata Ribeiro, de frente, saleta, sala, quarto c| armário embutido, cozinha e banheiro. Preço 40 mil à vista ou a prazo a combinar. Chaves com o porteiro. Inf. tel. 56-1699.

FRENTE, vazio, luxo, 2 sls., 3 qts., etc. NCr$ 85 mil, financ. Rua Gustavo Sampaio, 881 ap. 203. Porteiro, Dr. Dirceu Abreu. Av. Rio Bco., 120 s|loja 42-1800.

GRANDE oportunidade, vendo luxuoso ap. 2 salões c| piso mármore, 4 qts., atapetados c| armários embutidos, 2 banhs. sociais, copa, coz., dep. garagem, 240 m2 de luxo e confôrto, apenas 190 mil. Aceito ap. menor parte pagto. 36-3555. Noel. CRECI n.° 1 392.

HOTEL PLAZA — Av. Princesa Isabel. Vendo ap. de frente, mobiliado, sala, 2 quartos. Infor. 22-6024. Sr. Souza. (B

JOAQUIM NABUCO — Vendo ap. frente c/ qt. sl. sep., banh., coz., térreo, 32 mil a combinar. Ver por gentileza do inquilino o ap. 107 do n.° 91. Tr. 22-0262. CRECI 1 445. — Prates.

JUNTO Atlântica, com vista mar, 2 salas, 3 qts., banh., copa, coz., dep. emp. 100 mil, metade 24 meses. A. STELLET — 36-0149 e 57-2316 — CRECI 1 080.

KAIC — KOSMOS — LEME. Rua Gen. Ribeiro da Costa. Vende-se ótimo ap. de frente, c/ telefone, varanda, hall, saleta, sl., 3 qts. (sendo 2 conj.), banh. social, dep. compl. empreg. e área. 130m2. Preço: NCr$ 130 000,00 financ. — Tratar KAIC. Tels. 52-2995, ... 31-1544, 56-8060. CRECI J-72.

KAIC — KOSMOS — COPACABANA — Av. Copacabana 1 246 — Vende-se ótimo ap. andar alto, 2 salas, 4 qts., 2 banhs. sociais, dep. compl empreg., área etc. Apenas NCr$ 110 000,00 financiados até 3 anos. Tratar KAIC. — Tels. 52-2995, 31-1544, 57-8066, ... 57-8067. — CRECI J-72.

KAIC — KOSMOS — COPACABANA — Rua Aires Saldanha. Vende-se ótimo ap. c. saleta, sl., 3 qts., dep. compl. empreg., área serviço. Alug. s/ contr. Tratar KAIC. Tels. 52-2995, 31-1544, .. 57-8066, 57-8067 — CRECI J-72.

KAIC — KOSMOS — COPACABANA — Rua Cinco de Julho. Vende-se grande ap. 1 por andar, c/ 250m2., salão, sl. jantar, 2 qts. empreg., 3 qts. c/ armários, 2 banheiros sociais, copa, coz., garagem. Vazio. Tratar KAIC. — Tels. 52-2995, 31-1544, 57-8066, 57-8067 — J-72.

KAIC — KOSMOS — COPACABANA — Vendemos ótimo ap. c/ sl., qt. sep., banh., kitch. Rua Felipe de Oliveira. Alug. s/ contr. Tratar KAIC. Tels. 52-2995, 31-1544, 57-8066, 57-8067 — CRECI J-72.

LEME — Av. Atlântica ap. com 550 m2, fachada tôda em mármore ap. de luxo, salão com 127 m2, grande sala de jantar, quatro grandes quartos com armários embutidos. Um lavabo, dois banheiros sociais grandes, área de serviço copa cozinha, 2 quartos de empregada, quarto de máquina de ar condicionado e duas vagas na garagem. Informações na PAR. Rua do Ouvidor 130, 9.° andar. Tel. 22-9435, 52-1677. CRECI 456.

LEOPOLDO MIGUEZ, 129|106 — Vendo ap. frente c| sl., qt. separados, papel parede, atap. mobiliado, grd. coz. etc. garg. Ver local. CRECI 559. Leão 57-4940 — 57-0764.

LEME — Vendo ap. em final de construção c/ sala, 2 quartos, cozinha, banheiro e tanque, área, banh. 45 mil com entrada de 15 e rest. comb. BARROSFILHO & CIA. LTDA. — CRECI 805. Corretores há 33 anos. Av. Rio Branco n. 108, grupo 801. 42-1040 e 42-0812.

LEME — Vende-se ap. 402, Rua Gen. Ribeiro da Costa, 79, 2 qts., 2 sls. Chaves com porteiro.

LEME — Lad. Ari Barroso nº 9, vdo. c/ 4 qts., sl., sala jantar, bar, mais 1 ap. de hóspedes, tudo em mármore português e cerâmica S. Caetano. Para ver, tratar tel. 26-3381 — Martins. CRECI n. 468 — 10a. Reg.

LEME — Vendo ap. 1102 R. Anchieta 21, c| sl. dupla, 2 q., dep. comp. Chaves no local. HELDER MADAIL IMOVEIS LTDA. — Tel. 43-6512. CRECI 748.

OPORTUNIDADE! — Ap. um por and. Vendo na Rua Edmundo Lins, 3 qts. c| arm., 2 salas, 2 banhs., dep. Preço 100 mil, 50% resto prest. de 1 660,71 mensais. Tel. Antônia Mondéjar, 36-6328. CRECI 1 236.

OPORTUNIDADE para família de [illegible] com 300 mts., amplo espaçoso, estado de nôvo, Rua Figueiredo Magalhães. Ver e tratar proprietário tel.: 37-0079 à noite.

POSTO 6 — Bulhões de Carvalho, 591, ap. 601. Frente, 2 aps. juntos, ambos vazios, c/ sala, qt., varanda, banh., coz. Mobiliados, tapetes, cortinas, quadros, ar condicionado, telefone etc. — Tudo p/ 85 mil em 2 anos. Ver no local. 57-4381 — 56-6025. — CRECI 758.

POSTO 4 — Dois quartos etc. claro, amplo, ótima vista, 8.° andar, 65 milhões a prazo. Telefone 57-9664 — Ocasião.

PRAÇA ARCOVERDE — Rua Guimarães Natal n. 16 ap. 301. 3 qts., 2 sls., 2 banhs. depend. — Chaves c/ porteiro. Tel. 36-2408.

POSTO 6 ótimo conjugado andar médio, frente, vista p| mar, bem pintado, c sinteco 37-6023 J. Meneses. CRECI 1 104.

PRAÇA EUGENIO JARDIM — 420 m2. Nôvo, salão, sala jantar, 4 qts., 3 banhs. soc., cop., coz., 2 qts. emp., 2 garagens, salão de festas. Outros c/ 275m2. 2 salas, 4 qts. c/ arms. etc. Mesmo local. HERMANN DE FARIAS — Creci 536 — Tels. 57-3649 e 52-2992.

POSTO 4 — Oportunidade. Sala, 3 qts., banh. em côr, coz., ótimas deps. empr. Preço: 85 milhões a combinar em 24 meses. Visitas .. 36-6584 (CRECI 438 — L. M. MATTA).

PRAÇA CARDEAL ARCOVERDE — Sala, 3 qts., banh., coz., dep. de empregada, garagem, na escritura. Tel. 56-7360, proprietário Ary — Sábado, domingo até 17 horas.

QUARTO, sala separados, arms. embs., banh. c/ boxe, coz. Frente, 4 por andar. 38 mil c/ parte financiada a longo prazo. — Telef. 57-8679.

QUADRA DA PRAIA — Rua Sá Ferreira n.° 25, ap. 1 101. Salão, sl almôço, 4 qts., arms. embs., 2 banhs. sociais, coz., 2 qts. p| emp. garagem. Preço 200 mil c| 50% em 18 meses. Corretor Santos no local, diàriamente. Tel. 57-8676. — CRECI 1 276.

QUADRA da praia, 1a. locação, sala, 2 quartos, dep. completas. Ger., 1 por andar, linda vista para o mar, todo confôrto em um prédio revestido em pastilhas com esquadrias de alumínio etc. Tratar c| Ponce de Leon — CRECI 643. Tel. 37-9334.

RUA JULIO DE CASTILHO — Vendo e ap. 825 (conjugado) vazio do prédio n.° 35 c| pagto. facilitado. Tratar c| Pinheiro Guimarães, Adm. e Corr. Imov. Ltda. Tels. 42-8903 e 32-9354 — CRECI J-332.

RUA TONELEROS — Alto luxo — 100m2. Belo edifício novo, 90 mil c/ 40 mil em 2 anos. Garagem escrit., fundos, 2.° andar. Pilotis. Tel. 37-4990. CRECI 552.

RUA FIGUEIREDO MAGALHÃES — Vdo. ap. q. e s., coz., banh., dep. emp., área, à vista 36. Ver hoje, 37-6507 e 52-4764. CRECI 680.

SALA, 3 qts. c| arm. emb., banh., coz. etc. 120 m2, garg. escrit. 45 entr. 45 2 anos. CRECI 559. Leão — 57-4940 — 57-0764.

SALA, 3 qtos. c| arm. emb., dois banhs. soc. etc., frente, 1 p| and. pilot. 120 financ. 2 anos. CRECI 559. Leão — 57-4940 — 57-0764.

TERRENO — Vendo Av. Princ. Isabel, 254, fundos, 23,50 x 159 — Hoje.

VENDO — Excelente apartamento, Barata Ribeiro, próximo Miguel Lemos, com sala, 3 quartos, banheiro em côr, demais dependências, sinteco, recém-pintado. Tratar, 26-2534. NCr$ 120 000.

VENDO — Entrega imediata com projeto aprovado para 4 000 m2 de construção. Todas as unidades de frente — Entrevista pelos telefones 52-2493 e 52-1490 — CRECI 679.

VENDO ap. 503 da Av. N. S. de Copacabana, 71, c| sl., 2 qts., banh., coz. e dep. empr. Tratar PINHEIRO GUIMARÃES — Administradora — Tels. 42-8903 e .. 32-9354. CRECI J—332.

VENDE-SE — Copacabana. Apartamento 3 quartos, sala, 2 jardins inverno, dependências empregada — Telefone 47-7633.

VENDO belíssimo ap. com 3 sls., 3 qts., 2 banh. sociais, dep. completa empr., garagem. Muito claro. Facilita-se. Inf. 56-5596.

VENDE-SE a preço de ocasião ap. 503, R. Pompeu Loureiro, 9, c| 2 salas, conj., 3 qts., banh., coz., dep., empreg., de fundos. Tratar AUXILIADORA PREDIAL S. A. — Tel. 42-1869. corr. resp. M. Guerra — CRECI 4.

VENDE-SE ap. 916, Av. Prado Júnior, 335, c| sla. e qto. conj., banh. e kit., de frente. Tratar na AUXILIADORA PREDIAL S. A. Tel. 42-1869 — Corr. resp. M. Guerra. CRECI 4.

VENDEMOS — Rua Paula Freitas, 61, ap. 701. Ap. de luxo, c| salão de 80 m2, sala de jantar, 3 quartos, 2 banheiros sociais, dependências e garagem. NCr$ .. 250 000,00 c. facilidade de pagamento. Tratar PINHEIRO GUIMARÃES ADMINISTRADORA — Tels. 32-9354, 22-0851 e 37-8977 — CRECI J-332. Copacabana.

VENDE-SE ou troca-se ap. sala, 3 quartos, 2 banheiros sociais, dependências completa de empregada. Ver e tratar na Rua Barata Ribeiro n.° 189, ap. 1 104. Preço a combinar com 50% de sinal e o restante em 2 anos pela T.P. Tel. 57-2118.

VENDE-SE — No Bairro Peixoto, Rua Décio Vilares, apartamento conjugado, grande, banheiro e cozinha azulejados, pintura, pronta entrega. Tratar na Adm. de Imov. Masset Ltda. Rua Debret, 79, gr. 407|12. Tels.: — 22-9272 e 42-1335 — CRECI 1131. (B

IPANEMA — LEBLON

APARTAMENTO IDEAL em lançamento pela GOMES DE ALMEIDA, FERNANDES na Rua Barão da Tôrre 260. Planta espetacular com 45 m de frente, 3 e 4 qts., living sala de jantar, 2 banhs., toalete, cozinha, sala de almôço, 2 qts. de empregada e 2 vagas na garagem. Area construida: 266 m2. Plantão das 9 às 12 hs. e das 14 às 22 hs. no local ou infs. pelo tel. 56-0316. João Carlos — CRECI 1240.

AVENIDA VIEIRA SOUTO - Vendo apartamento de fundos, finamente decorado, com hall, living, sala de jantar, 3 quartos, 2 banheiros, copa-cozinha, area de serviço, dependencias completas de empregada e garagem. — O prédio é n. 402. Marcar visitas pelo telefone 52-4903 e tratar c| o Sr. Tolentino na Rua Sete de Setembro n. 61, a partir de 2a.-feira.

AVENIDA VIEIRA SOUTO — Vendo ap. prédio nôvo, andar alto, totalmente decorado, 3 salões, 5 qts., 4 banhs., copa-coz., 3 qts. criados, garagem 3 carros. Chaves c| SILVIO FLEURY — CRECI 580. 47-4455. (B

APARTAMENTO na Visconde de Pirajá, 452, vdo. c| sl. e qt. separados, banh., coz., área, qt. e banh. p| empreg. Linda vista panorâmica. Ver no local, infs. c| Vasconcelos, 31-2563 — CRECI .. 1 266 — Ipanema.

AVENIDA VIEIRA SOUTO — Ap. pronto fach. mármore, living, s|jantar, 4 qts., arms. jacarandá, 4 banhs. sociais, copa-coz., 2 qts. p| criados, garagem. PREÇO 400 mil c| 50% em 18 meses. SILVIO FLEURY. CRECI 580 — 36-4320 36-2735 — Temos outros em ruas transversais inclusive coberturas. (B

ANDAR ALTO — Sl. em L, 3 qts., 2 banhs., dep. compl., gar. 146 m2. V. Pirajá, 7.° and. fundo, vista do mar, 2 p| and. 130 mil em 18 meses. Inf. 47-9730 Batuira — CRECI 190.

ARPOADOR — Junto praia sala, 2 qts., banh., coz., área, dep. de empr., gar., Ed. pilot., 2 p| and. Vendo, 4 de fundo, alugs. contr. vencid. Desde 60 mil à vista ou 70 em 30 meses. Inf. 47-9730 Batuira — CRECI 190.

ATENÇÃO — Apt. quarto, sl. sep., dep. empregada, garagem, 36 mil facilitados, Rua Gal. Urquiza 242-107. Tels. 56-4359, 56-7541, OMNIA IMOVEIS. CRECI 776.

APARTAMENTO luxo, melhor local Ipanema, junto Av. Vieira Souto. Um por andar. Vendo nôvo, andar alto, benfeitorias, living, 2 salas, 4 quartos, 3 banheiros, dependências, duas vagas para carro. Tratar diretamente proprietário. Tel.: 47-1870. Preço NCr$ .. 350 000,00.

ARPOADOR — Junto da praia — Suntuoso apartamento com salão 3 quartos, 2 banhs. deps. completas e garagem. Se quer residir bem não perca esta oportunidade, 210 mil a combinar — Ver com a PLANEJA IMOBILIARIA na Rua Farme de Amoedo n. 55 — Ipan. — 27-7596 e .. 27-2855 — J-269 — CRECI 153.

APARTAMENTO — Compro entre Ipanema e Leblon, 2 quartos e salão ou 3 quartos e uma sala, até 120m2, à vista, só interessa de proprietário. Sr. Peçanha. 52-4980.

A GRANDE CHANCE — Ótimo ap. local sossegado. Sls. vrda., 2 qts. c| arms., banh. completo., boa coz., depend. comple. NCr$ 45 mil em 1 ano. HERMANN DE FARIAS — CRECI 536. Telefones 57-3649 e 52-2992.

AVENIDA VIEIRA SOUTO. Pronta entrega, 2 sls., 4 qts. c| arms. 3 banhs. soc., copa, coz., 2 qts. emp., 2 garag. HERMANN DE FARIAS. — CRECI 536. Tels. 57-3649 e 52-2992.

ATENÇÃO — Vdo. ap. vazio, sala, j. inv., 2 qts., coz., b., dep. emp. P. 47 mil fin. Tel. 46-4698 — Santos Jr. CRECI 534.

AMPLA e esplêndida residência na Rua Alberto de Campos, próx. a Lagoa, c| 2 sls., 4 qts. e demais acomodações p| família de fino trato, entrega imediata. — Preço único 290 000 à vista. Negócio direto 42-9903, Sr. Machado. — CRECI 1 537.

ARPOADOR — PROXIMO A VIEIRA SOUTO, 92 MESES P| PAGAR — CONSTRUÇÃO EM 18 MESES. Apartamento de ALTO LUXO c| 340 m2 — living, sala de jantar, 2 banheiros sociais, toilette, copa-cozinha, 2 quartos de empregada e 2 vagas de garagem. — Venha hoje ao local na Rua Joaquim Nabuco, n.º 170 ou na VEPLAN IMOBILIARIA LTDA. Rua México, 148, 3.º and. — Tels. 22-0435, 42-2961.

BELEZOCA DE COBERTURA. Area construída 196 m2 na Rua Paul Redfern, perto da praia, nova, ótimo local, terraço, 1 qto., 2 banhs., biblioteca, living, deps. de empregada e garagem. NCr$ 180 000,00 a combinar. Telefone 36-0492. J. Carlos. CRECI 1 240.

BARÃO DA TORRE — Primeira locação, sl., 3 qts., dep. compl., gar., Ed. pilotis, 2 p| and., últ. pav. fundo c| vista, 66 mil, entr. e 57 em 12 anos. Inf. 47-9730 Batuira — CRECI 190.

CENTRO DE TERRENO — Planta para família exigente. Av. Visconde de Albuquerque, 517 — esq. de Timoteo da Costa. Entrega em 10 meses. Living, 3 qts., 2 banhs., garagem etc. Construção e acabamento da GOMES DE ALMEIDA FERNANDES. Telefone: 26-0492. Jr Carlos — CRECI 1 240.

CENTRO DE TERRENO — Rua Prudente de Morais, 985, ap. 902. Oportunidade única no Edifício Guignard. 1a. locação, 240 m2 de área construída, 4 qts., 2 banhs., copa|cozinha, garagem. Vista panorâmica. Construção e acabamento de GOMES DE ALMEIDA, FERNANDES. Informações pelo tel.: 36-0492. João Carlos — CRECI 1240.

IPANEMA — REDENTOR, 280 4 — Vendo ap. 101, 170 m2. Alto luxo. NCr$ 230 000,00. Corretor no local, sábado e domingo. Infs. tels. 52-2493 e 52-1490. CRECI 679.

IPANEMA — Novo — 5.º andar — Quadra da praia — Luxuoso apartamento com salão, sl. íntima, 3 quartos, 1 (duplo), tres banhs. deps. completas e garagem 280 m2 — Ideal p| gente fina, 200 mil a comb. Ver com a PLANEJA IMOBILIARIA na Rua Farme de Amoedo n. 55 — Ipan. 27-7596 — 27-2855. J-269 CRECI 153.

IPANEMA — Vendo Rua Barão da Tôrre, 657, apartamento final de construção, 171m2 área total, fundos n.º 204. Salão, 3 quartos com armários, 2 banheiros, pilotis, serviço completo luxo. Preço sem reajustamento 170 mil. Entrega das chaves. Tratar com proprietário, 57-1789 ou 26-8725.

IPANEMA — Rua Joaquim Nabuco — Obra na alvenaria, 324 m2 de alto luxo, para entrega em 17 meses. Hall, salão, sala de jantar, toilette, 4 qts., sala íntima, 2 banheiros sociais, copa, cozinha, área de serviço, 2 qts. de empregada e 2 vagas na garagem. Inf. na Veplan Imobiliária. R. México, 148, 3.º and. Tels.: ... 22-6102 e 32-6864 — CRECI 66 J-107.

IPANEMA — Vendo ap. 1 p| and., prédio 4 pav., pilotis c| living, 3 qts., 2 banhs. sociais, em côr, copa-cozinha, deps. empreg., garagem, arm. embuts., pintura a óleo — Entrega imediata. Ver R. Anibal de Mendonça, 60, ap. 301. Tratar SERGIO CASTRO, R. Assembléia, 40, 12. and. 31-0898 e 31-3629 — CRECI 22.

IPANEMA — Atenção — Quadra da praia, diversos aps. vazios, entrega imediata, salão, sl. jantar, toilete, 2 qts. c| arms. emb. e 1 suite de luxo, 2 banhs. socs., dep. compl. emp. e 2 garagens. Todos de frente, vista panorâmica. Inf. FRENTE IMOBILIARIA. Tels. 52-9425 (incl. hoje) ou 42-5734 — J-339. Mauricio Goldbach. Creci 500.

IPANEMA R. FRANCISCO OTAVIANO — A 50 metros da praia de Ipanema, em prédio de 1 por andar. ALTO LUXO. VISTA PARA O MAR — Ap. de 180 m2 de hall nobre, 2 salas, 4 qts. c| arm. emb., 2 banheiros sociais, copa, cozinha, área de serviço, dep. completas e garagem OBRA EM REVESTIMENTO INTERNO para entrega em 1969. Inf. na Veplan Imobiliária. R. México, 148, 3.º and. Tels. 22-6102 e 32-6864 — CRECI 66 J-107.

IPANEMA — Atenção — Frente, vazio, saleta, qto., banh. compl. e coz. R. Visc. Pirajá. Inf. FRENTE IMOBILIARIA. Tels. 52-9425 (incl. hoje) ou 42-5734 — J-339. Mauricio Goldbach. Creci 500.

IPANEMA, nôvo — Vendo apt. 204 Rua Visc. Pirajá 592. salão, terraço 72 mts., 3 qts. arm. embutidos, 2 banh. sociais, copa coz., tel. inf. etc., luxo, e garagem, esc. área serv. Preço fixo NCr$ 185.000 com 90.000 ent. e 36 de 2.500. Tratar Rua das Marrecas 40, sala 705. Tel. 52-5481. CRECI 794.

IPANEMA — Vendemos ap. nôvo, 10 metros de frente, com living, sala de estar, biblioteca, sala íntima, 4 quartos, 3 banheiros sociais em mármore, copa-cozinha, dependências e 2 vagas na garagem. Ver na Rua Visconde de Pirajá, 598, ap. 501 e tratar na Predial Coliseu na Rua México, 168, sala 205. Tels. 22-4552 e 32-3808. CRECI 44.

IPANEMA — Atenção — Quadra da praia, R. Rainha Elisabeth — Amplo salão, sala, escrit., 2 dormits., demais dep. compl. e garagem, acabamento de alto luxo c| detalhes de fino gôsto, 7.º andar, frente, vazio, c| vista p| mar, benfeitorias de luxo em tôdas as peças. Sinal: 100 000,00. Inf. FRENTE IMOBILIARIA. Tels. 52-9425 (incl. hoje) ou 42-5734 — J-339. Mauricio Goldbach. Creci 500.

IPANEMA — Rua Visconde de Pirajá — COBERTURA — NOVA — ENTREGA IMEDIATA — Vista para o mar, com 450 m2, tendo salão, de jantar, 4 qts. c| arm. emb., 2 banheiros sociais, copa, cozinha, área de serviço, 2 qts. e 1 banheiro de empregada e 2 vagas. Terraço na frente e fundos. Inf. e visitas na Veplan Imobiliária. R. México, 148 — 3.º and. Tels.: .... 22-6102 e 32-6864 — CRECI 66 — J-107.

IPANEMA — Nascimento Silva, vend. apt. luxo, salão, sl. jantar, 3 qts. c/ arm., 2 banhs. soc. 1 p| andar, refrig. central, fachada mármore empls. deps., garagem. Pço 260.000 a comb. Tratar CIRAL R. B. Ribeiro 428, lj. Tels. 36-6303 e 56-8440 até 21 h. Corretor resp. CRECI 896.

IPANEMA — Vendemos apartamentos ns. 4 e 5, na Rua Visconde de Pirajá, 623, cada um com sala, 2 quartos e depend. 60 000, com 10 000 de entrada e saldo em 36 meses. Chaves e tratar na PREDIL IMOVEIS LTDA. na Av. Rio Branco, 243 térreo ou pelos Tels. 22-4500, 52-3752 e 42-6817. Creci 1425.

IPANEMA — Rua Visconde de Pirajá — Ap. de sala, 2 qts., banheiro social, cozinha, dep. completas. — FINANCIADO em 80 meses após a entrega das chaves. Habite-se daqui a 30 dias — Maiores inf. na Veplan Imobiliária. R. México, 148, 3.º and. Tels. ... 22-6102 e 32-6864 — CRECI 66 — J-107.

IPANEMA — Construção acelerada, entrega em 20 meses na R. Visc. de Pirajá n. 188, sala, 2 quartos, deps. completas. Apenas NCr$ 15 000 de entrada e o saldo financiado. Plantas e informações na Imobiliaria e Construtora Abbade Vinci S. A. — Rua Alcindo Guanabara n. 24 — 2.º andar — 52-1446 e 32-1039 — CRECI 404.

IPANEMA — Prudente de Morais — Vendo ap. luxo 220m2, 1a. locação, 2 p| and., 2 sls., 4 qts. c| arm., 2 banhs. soc., empls. deps., 2 vags garagem. Pço. .. 230 000 a comb. Ac. ap. menor parte pagto. Tratar CIRAL. R. B. Ribeiro, 428, lj. Tels. 36-6303 e 56-8440, até 21h. Corretor resp. CRECI 896.

IPANEMA — Atenção — Próximo a Vieira Souto — Cobertura 600 m2, entrega imediata. Hall, salão, sl. jantar, sl. íntima, toilete, 4 suites, dep. compl. c| 2 qts. emp., 2 garagens, terraço c| vista panorâmica, c| 2 piscinas, etc. Inf. FRENTE IMOBILIARIA. Tels. 52-9425 (inclu. hoje) ou 42-5734 — J-339. Mauricio Goldbach — Creci 500.

IPANEMA — Rua Francisco Otaviano — a 50 metros de Ipanema, em prédio de 1 por andar. ALTO LUXO. VISTA PARA O MAR. AP. de 180 m2 de hall nobre, 2 salas, 4 qts. c| arm. emb., 2 banheiros sociais, copa, cozinha, área de serviço, dep. completas e garagem. OBRA EM REVESTIMENTO INTERNO para entrega em 1969. Inf. na Veplan Imobiliária. R. México, 148 — 3.º and. Tels.: 22-6102 e 32-6864 — CRECI 66 — J-107.

IPANEMA — Apto. em prédio centro de terreno. Salão, 4 qtos., 2 banhs., coz., gar. Obra adiantada. NCr$ 145.000. R. Joana Angélica, 134 apto. 102. Infs. tel. 32-4998 — CRECI J-133.

IPANEMA — Atenção — Edifício inteiro — Vendo c| 22 aps. pequenos, Rua Maria Quitéria, 112, servindo p| clínica, hospital, pequeno hotel, etc. Vendo sòmente em sua totalidade, por preço de ocasião. Inf. FRENTE IMOBLIARIA. Tels. 52-9425 (incl. hoje) ou 42-5734 — J-339. Mauricio Goldbach. Creci 500.

IPANEMA — Prudente de Morais 1 259 — Vendo ap. 101, alto luxo, com 200 m2 entrada de mármore, esquadrias de aço. — Entrega improrrogável em 4 meses — NCr$ 250 000,00. Corretor no local, sábado e domingo. — Infs. Telefones 52-2493 e .... 52-1490 — CRECI 679.

IPANEMA — R. Visconde de Pirajá — Ap. de sala, 2 qts., banheiro social, cozinha, dep. completas. FINANCIADO em 80 meses após a entrega das chaves. Habite-se daqui a 30 dias — Maiores inf. na Veplan Imobiliária. R. México, 148 — 3.º and. tels.: .. 22-6102 e 32-6864 — CRECI 66 J-107.

IPANEMA — Compro apto. até o Leblon, de sala, 3 ou 4 qts., 2 banhs., dep. Tratar Dr. Adolfo. Tel. 22-9690.

IPANEMA — Cobertura duplex — A mais linda vista de tôda praia (Ipanema e Leblon), 3 salões, 3 amplos dormts., 3 banhs. socs., ampla copa e coz., excelente área de serv., terraço ajardinado, acabamento de luxo, vazio, junto ao Castelinho. Pedimos marcar visitas c| FRENTE IMOBILIARIA. Tels. 52-9425 (incl. hoje) ou 42-5734 — J-339. Mauricio Goldbach. Creci 500.

IPANEMA — Rua Joaquim Nabuco — Obra na Alvenaria, 324 m2 de atlo luxo, para entrega em 17 meses. Hall, salão, sala de jantar, toilette ,4 qts., sala íntima, 2 banheiros sociais, copa, cozinha, área de serviço, 2 qts. de empregada e 2 vagas na garagem. Inf. na Veplan Imobiliária. Rua México, 148, 3.º and. Tels.: .. 22-6102 e 32-6864 — CRECI 66 — J-107.

TIJUCA

RUA CONDE DE BONFIM, 540

Muitos fizeram ótimos negócios com os Edifícios Valéria "A" e "C". Se você não fêz, está na hora, pois agora liberamos à venda outro Valéria, que com apenas 3 meses de construção já está na 2.ª laje.

O prédio é em centro de terreno, tem 5 pavimentos, com 4 apartamentos por andar, possui 2 modernissimos elevadores, Hall Social todo decorado em mármore e jacarandá e seu acabamento é de primeira. Apartamentos de 2 e 3 quartos com garage.

Preços à partir de NCr$ 33.276,38, NCr$ 500,00 de sinal, com diversos planos de pagamentos e sem correção monetária.

Informações, diàriamente, no stand de vendas, no local, ou nos escritórios da:

PRÉVIA PLANEJAMENTOS IMOBILIÁRIOS LTDA.
AV. GRAÇA ARANHA, 416 - 10 ANDAR
Tels.: 22-0042 e 32-8989
CRECI-J-337

GENESIS

IPANEMA — Vende-se ap., sala, qt., saleta, coz., banh. Entr. NCr$ 20, e 15 mil fin. R. Jangadeiros, 42, ap. 602, tel.: 31-1791.

IPANEMA — Rua Barão da Tôrre, 645 — Andar alto, vista panorâmica. Um por andar c| 186 m2 constando de hall nobre, salão, 4 qts. c| arm. emb., 2 banheiros sociais, copa, cozinha, área de serviço, 2 qts. e 1 banheiro de empregada e garagem. Inf. na Veplan Imobiliária. R. México, 148, 3.º and. Tels.: ... 22-6102 e 32-6864 — CRECI 66 — J-107.

IPANEMA — Vdo. amplo ap. vazio, vest., sl., 3 qts. c| arm. embutido, deps. Negócio direto — 27-4940.

IPANEMA — Atenção — Vieira Souto, 300 m2, frente, vazio, entrega imediata. Hall, salão, sl. jantar, sl. íntima, toillete, 3 suítes sendo 1 dupla, copa, coz., dep. c| 2 qts. emp. e 2 garagens, c| telefone e interligação c| tôdas as peças. Prédio do mais alto gabarito e de fino gôsto, tôdo decorado. Visitas exclusivamente c| hora marcada — Inf. FRENTE IMOBILIARIA. Telefones 52-9425 (incl. hoje) ou 42-5734 — J-339. Mauricio Goldbach. Creci 500.

IPANEMA — Praça N. S. Paz — Entrega em 12 meses. Alto luxo, 170 m2 c| salão, 4 qts. demais dep. ou COBERTURA com 300 m2. Inf. na Veplan Imobiliária. R. México, 148, 3.º and. — Tels. 22-6102 e 32-6864 — CRECI 66 — J-107.

IPANEMA — Castelinho — Alto luxo, c| vista p| o mar, prédio sôbre pilotis, 2 garagens. Vendemos na Rua Joaquim Nabuco, 250, final de alvenaria, 1 p| andar, aps. c| 370 m2, salão, sala de jantar, saleta, 4 qts. c| arms. embts., copa-coz., sala de almoço, 2 banhs. sociais completos, 2 toiletes, ar condicionado e aquecimento centrais, telefone interno c| portaria e garagem. Corretor no local das 9 às 17 hs. Infs. e vendas c. H. MARTINS IMOVEIS LTDA. 7 Setembro, 88 s| 604|6. Tels. 22-4966 e 22-4858. Creci 265.

IPANEMA — RUA VISCONDE DE PIRAJA' — NOVA, ENTREGA IMEDIATA. Ap. com 220 m2 de salão, sala de jantar, 4 qts., arm. emb., 2 banheiros sociais, copa, cozinha, grande área de serviço, 2 qts. e 1 banheiro de empregada e garagem. Play-ground e salão de festas no prédio. Inf. na Veplan Imobiliária. R. México, 148, 3.º and. Tels. 22-6102 e 32-6864 — CRECI 66 — J-107.

IPANEMA — Enorme varanda, sala, qt. sep., banh., coz., área, dep. empr. Obra adiantd. entreg. nov. 1970. Sinal 15 mil. Inf. .. 47-9730 — CRECI 190.

IPANEMA — Aps. de luxo, Visc. Pirajá, 443 — Vendemos em prédio c| fachada em mármore e esquadrias de alumínio, os últimos aps. c| 2 salas, sendo 1 de almoço, espaçoso salão, 4 qts., c| arms. embts., 2 banhs. sociais c| louças de côr e em mármore, copa-coz. c| fogão de 6 bocas e forno separados, tôda azulejada até o teto, qto. p| empreg. e 2 vagas de garagem. O ap. está em fase de pintura, podendo V. Sa. escolher as côres que desejar. Vá hoje mesmo ao local, veja o seu ap. e informe-se c| o Corretor de plantão. H. MARTINS IMOVEIS LTDA. 7 Setembro, 88 s. 604|6. Tels. 22-4966 e 22-4858. Creci 265.

IPANEMA — Vendo 2 ótimas casas ambas centro terr. 10x20. R. Redentor, c| 3 sls., 4 qts., dep. compl., gar., 300 mil. R. Joana Angélica, nova moderna, 2 salas, 3 qts., dep. compl., gar., mais 3º piso c/ salão, qt. banh., terraço 450 mil comb. 47-9730 Batuira — CRECI 190.

IPANEMA — Sala e qto. separados e sala, 2 qts., c| vista p/ o mar. Vendemos em 1a. locação na Av. Henrique Dumont, 68 esq. Visc. Pirajá, aps. de sala e qto. separados e sala e 2 qts., c| deps. completas e garagem. Ver no local c| o porteiro. Tratar: H. MARTINS IMOVEIS LTDA. 7 Setembro, 88 s| 604|6. Telefones 22-4858 e 22-4966. Creci 265.

IPANEMA — Ap. de luxo, 250 m2, EM CONSTRUÇÃO SISAL, entrega outubro 69. Living, sl. jantar, 4 qts., copa, coz., 2 banhs., 2 qts. emp etc. e gar. Preço fixo, cond. combinar. Neg. direto. Inf. 56-0061. (B

IPANEMA — Vendo belíssimo apartamento finamente decorado, tôdas as peças forradas. Varios armarios embutidos em jacaranda — Lambris, cortinas, etc. Composto de hall, living, sala de jantar, 3 quartos, 2 banheiros sociais completos, copa-cozinha — area de serviço, dependencias completas de empregada e garagem. O prédio é na Avenida Vieira Souto n. 462 — apartamento de fundos. Favor marcar visitas pelo tel. 52-4903, a partir de segunda-feira com o Sr. Tolentino.

KAIC — Kosmos — Leblon — Vende-se o último apto., acabamento de alto luxo, 2.ª quadra da praia, 1.ª locação, entrega imediata, prédio de 4 pavtos., apenas 2 p|andar, elevadores Atlas, c|salão, 3 dormitórios, todos c|arms. embs., 2 banhs. sociais, deps. compl. empr., gar., etc. Ótimo preço. R. Aristides Espínola, 56. Tratar KAIC, tels. 52-2995, 31-1544, 57-8066, 57-8067 — CRECI J-72.

LEBLON — Terr. 1 000 m2, perto da PUC, Rua Emb. Graça Aranha, 80 mil finc. Inf. A. Morandini — 22-6900. Creci 482.

LEBLON — Atenção — Quadra da praia, living c| 30 m2, sl. jantar c| 12 m2, 2 dormits. c| arms. emb., coz., banh., dep. criada, área de serv., frente, entrega imediata. N.B. o ap. poderá voltar a ser usado como sala e 3 qts. 50 mil de sinal, prest. mensais de 2 mil e parcelas semestrais. Ver no local R. Carlos Góis, 131 c| Corretor na portaria e Inf. FRENTE IMOBILIARIA. Tels. 52-9425 (incl. hoje) ou 42-5734 — J-339. Mauricio Goldbach. Creci 500.

LEBLON — Apartamento n. 103, na Rua Carlos Góis, 380, com sala, 2 quartos e demais depend. completas, inclusive de empregada, será vendido em leilão judicial pelo leiloeiro Costa, sexta-feira, 14 de março de 1969, às 16,00 horas, no local. Mais inf. Tel. 52-3745.

LEBLON — Rua Tubira, esq. Bartolomeu Mitre, ap. c| 2 qts., sala, deps. 40 mil à v. ou 45 mil a comb. Tel. 27-6260.

LEBLON — Vendo ótimo apto. — Av. Delfim Moreira, de frente, 1.º andar, c| 2 salas, 2 quartos, 2 banhs. sociais, coz., deps. empr., gar. e área coberta. Base NCr$ 170 000. Infs. ODAIR XAVIER. — 57-0942 — CRECI 389.

LEBLON — Ap. pronto, de frente, c| sala, 2 qts., deps. e garagem. 65 000,00 c| 28 000,00 financiados em prest. mensais de 440,00 Inf. Pan—Imóveis, Rua México, 119, gr. 801. Tels. 52-5256 e 22-3032 — CRECI J-308.

LEBLON — Residência de luxo. Vendo na Rua Gen. Venâncio Flôres, composta de living, sala de jantar, jardim de inverno, toilete, 3 dorms., 2 banhs. sociais. biblioteca, copa, cozinha, adega, lavand., 2 qts. emp. e garagem. Preço 350 000,00. pagamento a combinar. Inf. Pan Imóveis, Rua México, 119, gr. 801. Telefones 52-5256 e 22-3032. CRECI J—308.

LEBLON — Vendo o apartamento n. 205 do Edif. Van Gogh — Rua General Venâncio Flores esquina da Av. Ataulfo de Paiva, 3 quartos, banheiros sociais copa-cozinha, area de serviço e dependencias completas de empregada e garagem. Predio sobre pilotis ajardinado e play-ground. Exclusivamente residencial. Hall social revestido em marmore e jacarandá. Telefone interno. — Obra em ritmo acelerado. Construção e acabamento da GOMES DE ALMEIDA, FERNANDES. Condomínio convencional sem correção monetaria. Entrega em 15 meses. Pequena entrada e o saldo financiado até 1970. Tratar pelo telefone 52-4903 com o Sr. Tolentino a partir de 2a.-feira — CRECI 3.

LEBLON — Atenção — R. Carlos Góis — Final de construção, quadra da praia, vista permanente p| mar, salão, 3 qts., c| arms. emb., 2 banhs. socs., copa-coz., dep. compl. emp. e garagem. — Inf. FRENTE IMOBILIARIA. Tels. 52-9425 (incl. hoje) ou 42-5734 — J-339. Mauricio Goldbach. Creci 500.

LEBLON — Vendemos ap. 302 da Rua Artur Araripe 71, de 3 quartos, ampla sala, banheiro, cozinha e dependências de empregada. Preço 70.000 com 50% facilitados. Chaves com Aldo, Telefone 43-1981, CRECI 1038.

LEBLON — Resid. luxo, Rua Venancio Flores, vend. c| 2 pavts. 3 qts. c/ arm., 3 sls., 3 banhs. soc. ampls. deps., garagem. Pro e cond. a comb. Tratar CIRAL R. B. Ribeiro 428, lj. Tels. 36-6303 e 56-8440 até 21 h. Corretor resp. CRCI 896.

LEBLON — Terreno 15 x 28, bem localizado — 37-6023. J. Menezes. Creci 1104.

LEBLON — Rua Gen. Urquiza, 98 ap. 507. Novo, salão, 3 bons qts., arm., 2 banhs., dep. compl. empreg., área serv., garagem. — Preç. base 130 mil c| 50% em 18 meses. Corretor no local, PS IMOVEIS LTDA. Tels. 32-1016 e 46-6957. Creci J-325.

LEBLON — Jóquei — Av. Rodrigo Octávio, frente, 4.º and., s| pilotis, vazio, c| 2 salas conjug., quarto separd., banh., coz. 35 000,00 ou 50 000,00, mobiliado, financd. Inf. 27-8692, 42-8878. Dr. Hélio. Creci 1424 a partir de 2a. feira.

LEBLON — Vende-se edifício com 6 aps. alugados. Frente 15 metros. Base: NCr$ 600 000 a combinar. Cunha Mello. Tel. 22-8397 — Creci 866.

LEBLON — Novo — 9.º andar — Vista maravilhosa para o mar - lagoa e Jóquei — Lindo apartamento com salão, 3 quartos com armarios de jacarandá, 2 banhs. deps. compl. e garagem. Apenas 160 mil a comb. Chaves na PLANEJA IMOBILIARIA na Rua Farme de Amoedo n. 55. Ipan. — 27-7596 e 27-2855 — J-269 — CRECI 153.

LEBLON — R. Carlos Góis, 234, ap. 802, de frente, quadra da praia, vista p| mar. Salão, 3 qts., 2 banhs. etc., garagem. Entrega em dezembro. 60 mil ent., saldo 12 meses. Tratar 57-4381, CRECI 758 e 56-6025.

LEBLON — Vende-se melhor oferta, vazio, em prédio pilotis, ajardinado, ap. 2 sls., 2 qts., copa-coz., tanque, dep. completas empregada. Ver local Rua General Artigas 436, ap. 105, ou c| José Bezerra. Tel. 32-4283.

LEBLON — Visconde de Albuquerque. Vende-se luxuoso e confortável ap. de frente à Rua General Rabelo, 65 ap. 302, nôvo, 4 pavimentos c| elevador, amplo salão, 2 quartos, arm. embutidos e demais dependências, tendo vaga na garagem. Visitas domingos das 14 às 18 horas, dias úteis combinar. Sr. Viana pelo tel.: 27-2825.

LEBLON — Cobert. luxo c| elev. única no and. próx. praia. Ed. nôvo, pilot. 4 pavs. um p| and., fachad. márm. Terraço c| jardim, salão, sl. jantar, 3 qts. arms., 3 banh. luxo, copa, coz., dep. completa, gar. 260 m2. Inf. 47-9730 Batuira — CRECI 190.

LEBLON — RUA ARISTIDES ESPINDOLA a 20 metros da praia. Em revestimento interno. Com 220 m2 de alto luxo. — Salão, sala de jantar, toilette, 4 qts., 2 banheiros sociais, copa-cozinha, dep. completas e garagem. Inf. na Veplan Imobiliária. R. México, 148 — 3.º and. Tels.: — 22-6102 e 32-6864 — CRECI 66 — J-107.

LEBLON — Vende-se espetacular ap. 1 qt., sl. grande, copa, coz., banh., área, à Rua Rainha Guilhermina, 180|303, sinal 20 mil, restante financiado Caixa. Aceita-se oferta. V. local. Tratar telefone 52-7256.

LEBLON — Rua Carlos Gois — Pertinho da Praia. Prédio em centro de terreno com todas as peças de frente. Otima divisão. Entrega em final do ano. Ap. c| 150 m2, 2 salas, 3 ou 4 quartos, 2 banheiros sociais, copa, cozinha, área de serviço, dep. completas e garagem. Inf. na Veplan Imobiliária. R. México, 148, 3.º and. — Tels.: 22-6102, 32-6864 — CRECI 66 J-107.

VENDE-SE ótimo ap. A-1, ap. n.º 1 502. Av. Ataulfo de Paiva, 50, c| salão, 2 qts., coz. ampla, ban dep. empregada, armário embut. em um dos qts. Tratar AUXILIADORA PREDIAL S. A. — Telefone 42-1869. — Corr. resp. M. Guerra — CRECI 4.

GÁVEA — J. BOTÂNICO

ATENÇÃO — Ótimo terreno 10 x 30, plano, rua transversal à Rua Marquês de São Vicente — proximo da PUC — Tratar Lowndes & Sons S. A. na Av. Pres. Vargas n. 290 — 2.º — 23-9525 — 43-9084 — CRECI 204.

APARTAMENTO — Vendo vazio, frente, telefone, sala, 3 quartos, dependências empregadas. NCr$ 95 000 a combinar. Praça Santos Dumont, 140|501. Chaves no 701.

AO LADO do Parque Lage — Apto. tipo casa c|150m2. Preço NCr$ 70 mil facilitados. Salão, 3 grandes qtos., demais deps. Ver à Praça dos Jacarandás, 9 apto. 102. Tratar 57-4381 — CR. 758.

CASA nova — 4 quartos, 3 salas, 3 banhs. etc. Ver diàriamente Rua Pacheco Leão 536 c| 20 (não é vila). Inf. 56-5108 — 36-7529 C. 689.

FONTE DA SAUDADE — Resid. e terren, vista Lagoa, 2 salões, escrit., 3 qts., copa, coz., lavand., 2 qts. empr., gar. 300 m2. 260 mil comb. Inf. 47-9730 Batuira — CRECI 190.

GAVEA, casa luxo vazia — Ter. plano 30x16,30, Garagem, 306 m2, $ 300 mil, financ. Rua Emb. Carlos Taylor 200. Dr. Dirceu Abreu 42-1330, 22-6302.

GAVEA — Residência 400 m2 — Centro de terreno arborizado, 4 garagens, em final de construção. Preço e cond. a comb. Rua Alexandre Stockler 64 (final da M. São Vicente). Ver no local c| encarregado Sr. Augusto. — Tratar 52-5496. CRECI 1280.

GAVEA — Próx. Jóq., vista livre, nôvo, luxo, sala, 2 qts. arms., dep. compl., gar., de frente. 50 mil à vista. Inf.: 47-9730 Batuira — CRECI 190.

GAVEA — Praça Santos Dumont, 138 — PARA ENTREGA IMEDIATA EM 15 MESES. CONSTRUÇÃO, ACABAMENTO — GOMES DE ALMEIDA FERNANDES. Ap. de sala, 2 ou 3 qts. c| arm. emb., 2 banheiros sociais, cozinha, área de serviço, dep. completas e garagem. Prédio em centro de terreno ajardinado c| play-ground e piscina. Otima divisão. Tôdas as peças bem iluminadas e arejadas. Inf. na Veplan Imobiliária. R. México, 148, 3.º and. Tels.: 22-6102 e .. 32-6864. CRECI 66 — J-107.

GAVEA — Casa, Av. Visc. Albuquerque 1338, centro terr. 12 x30, 300 mil fac. Para marcar visitas, favor telefonar 37-4807. CRECI J 698.

HORTO FLORESTAL — Vendo 1 resid. de luxo, 2 pavtos. salão, 3 qts., 3 banhs. e garagem dep. de emp. e quintal. T. 15 x 70 — 25-4421.

JARDIM BOTANICO — Vendo confortável casa, 2 pavimentos, 2 salas, 3 quartos, jardim, etc. Visitas e inf. Arnaldo. 31-2576. Trav. do Paço, 23, s| 208. CRECI 741.

JARDIM BOTANICO — Rua Caio de Mello Franco 334, terreno com projeto aprovado para construção de residência de luxo. Preço 60.000,00 entrada de 15.000,00 e saldo a combinar. Tratar exclusivamente com o proprietário em 52-0833 de 8 às 14 horas, D. Hilda.

JARDIM BOTANICO — Excelente apt. nôvo, 2 qts., sala, dependências, bom preço. 22-5140. K-37.

JARDIM BOTANICO — Rua Lopes Quintas n. 352 — Vendemos apartamentos de 139 m2 com hall, sala dupla, 3 quartos, 2 banheiros, copa-cozinha, rouparia, area de serviço, dependencias completas de empregada e garagem. Construção em centro de terreno, integralmente financiada em 10 anos. 1.º pagamento somente depois da entrega das chaves. Cota de terreno financiada em 16 meses. Sinal de apenas 10 mil. Tratar pelo tel. 52-4903 a partir de 2a.-feira. CRECI 3.

JARDIM BOTANICO — Vendo 1.ª locação, de frente, apto. 3 qtos., sala, coz., 2 banhs. sociais, gar., até escrit. 20 mil, pequeno saldo a comb. e restante pela COPEG 8 anos. Tratar fones: 32-7445 e 32-0568 — Av. 13 de Maio, 45 gr. 602 — CRECI 1187.

JARDIM BOTÂNICO — Apto. nôvo de frente c/ linda vista. Sala. 3 qtos., 2 banhs. sociais, deps. compl., gar., etc. NCr$ 30 mil sinal, saldo já financ. p|Copeg em 8 anos. Tel. 57-4381 — CRECI 758.

J. BOTANICO — Vendo desoc. ap. 101 R. Benjamin Batista, 34, c| j. i., salão, 3 q., dep. compl. Chaves c| port. financ. HELDER MADAIL IMOVEIS LTDA. — Tel. 43-6512. CRECI 748.

JARDIM BOTANICO — Final construção, linda vista, salão, sl. jantar, (ou 4.º qt.), 3 qts. arms., 2 banhs. socs., copa-coz., dep. completa, gar. 185 m2. Preço fixo — Inf. 47-9730 Batuira — CRECI 190.

JARDIM BOTANICO — Vdo. c/t. 15x57, linda casa, panorâmica, 300 m2 c| piscina. NCr$ 270 m. Tel.: 26-3456. Gualter ou Batuira — CRECI 190.

JARDIM BOTANICO — R. Araucaria — 120 000,00 c| financit., vazio, ótimo ap., frente, c| 2 salas, 3 qts., c| arm. embut., banh., coz., dep. comp. empreg., garagem. Inf. 27-8692, 42-8878 — Dr. Hélio. CRECI 1424 a partir 2a.-feira.

JARDIM BOTANICO — Vdo. um terreno c| 120 m2, Rua Pacheco Leão. 506 lt. 45. Tel. 52-6270 — 52-3765. Creci 1121.

JARDIM BOTANICO — Vdo. casa 1a. habitação, 2 salas, 4 qts., 3 banhs. e dep. gerais — 26-9846. Prado. Creci 759.

JARDIM BOTANICO — Aps. novos, entrega imediata, 1 sala, 1 quarto, cozinha, banheiro, área c| tanque e dependencias de empregada. S| pilotis, fachada em pastilhas, sinteko etc. Pagto. em 24 meses sem juros e sem correção. — Vem a Rua Marquês de Sabará, 98, junto a R. Pacheco Leão. NATAN BERMAN — Rua Sete de Setembro, 66 — 3.º Tels. 22-6596 e 32-6172 — CRECI 8.

JARDIM BOTANICO — Luxo de frente, salão, sl. jant., 4 qts., arms., 2 banhs., luxo linda copa, coz., dep. compl., gar. Ed. pilotis, centr. terr. Pronto em 60 dias 250 mil em 2 anos. Inf. 47-9730 Batuira — CRECI 190.

LAGOA — Vendemos apt. de frente, 2 sls., 3 qts., NCr$ .. 90 000,00 — Tratar Singéry — Armênia — 36-0026 — 36-3412 — CRECI 931.

LAGOA — Excelente ap., 1 por andar, maravilhosa vista, pronta entrega, 300 m2, 2 salas, 4 qts., 2 banhs., 2 qts. empr., 2 garagens. NCr$ 300 c/ 50% em 2 anos. Av. Epitácio Pessoa, 1690 (lado de Ipanema) ap. 602. GABRIEL DE ANDRADE — 32-7932. Creci 51.

LAGOA — Av. Borges de Medeiros, 3459 — Ap. em andar alto, com linda vista, c| 133 m2 de salão, 3 qts. c| arm. emb., 2 banheiros sociais, cozinha, área de serviço, dep. completas e garagem de condomínio. Inf. na Veplan Imobiliária. R. México, 148, 3.º and. Tels.: 22-6102, 32-6864 — CRECI 66 — J-107.

O MELHOR TERRENO — Pronto p| construir em excelente local. NCr$ 70.000,00. Otimas cond. de pagto. C| 800 m2 à R. Alexandre Stockler, 66. Tratar dom. 46-6065 e dur. a semana 52-0221 Imob. Comary. CRECI 371.

ÓTIMA CASA — Na R. Alexandre Stockler, final da Marquês de São Vicente. Vende-se em final de construção, pagam. financ. c|2 salões, 3 qtos., 3 banhs., copa, coz., deps. empr., 2 gar. Tratar dom. tel. 46-6065 e na semana 52-0221 — Imob. Comery — CRECI 371.

TERRENO na Lagoa — Vende-se na Avenida Epitácio Pessoa com 20 metros de frente, próprio para edifício de apartamentos. Telefone 36-6055.

BARRA DA TIJUCA — R. DOS BANDEIRANTES

BARRA DA TIJUCA — No melhor ponto da Barra, vendemos casas isoladas, em centro de terreno, c| sala, 2 quartos, cozinha, banheiro e área de serviço. Situadas a 500 metros da praia. Avenida das Américas, 489 (Rodovia Rio—Santos, BR-1 012). O melhor projeto. Obras já iniciadas. Entrada NCr$ ... 1 500,00. Prestações de NCr$ 442,50. Reserve desde já, no local diàriamente ou na firma construtora. IMOBILIARIA VENANCIO S|A. R. Teófilo Otôni, 58, Salas 1 001|2, 10.º andar. — Tel. 43-9205 — Creci n. 574. R. Zagari.

BARRA DA TIJUCA — Vende-se ótima casa, bem situada, com vista espetacular para o mar, construção sôbre rocha, ampla varanda e demais deps., construção típica para o local. Ver à R. Maria Luísa Pitanga, 73. Esta rua fica ao lado do distrito policial. Tratar na Av. Copacabana n.º 435 s 707. Tel. 36-1589.

BARRA — Estrada do Itanhangá — Estrada do Pica-Pau — Rua 1 — Vendo terreno c|área superior a 3.000m2, lotes 13, 14 e 15, com benfeitorias, com planta para construção de moderna casa de campo. Preço base NCr$ 80 mil. Ver no local e tratar pelo telefone 36-1589 de 11 às 12 hs. e de 19 hs. em diante.

BARRA DA TIJUCA — Vendo magnífico terreno na Av. Olegário Maciel à 2 quadras da praia. Tratar tel., 23-4730 e 45-0481.

BARRA — Vendo na praia, a casa 32 da Sernambetiba, 3 200 c| 2 qts., sl. etc., final de constr. p| 20 mil financ. Inf. IMOB. NOVO RIO — 32-3104. Creci 1627, Ivo.

BARRA DA TIJUCA — Vendo 3 lotes terrenos, sendo um quase frente a Rio—Santos, 2 frente p| Canal. Base: 10 000 prestações de 100 p| mês. Inf. 36-3555, Noel. Creci 1392.

ESTRADA DAS CANOAS — Vendo casa em início de construção, 2 pav., living., 4 qts., 3 banhs., demais peças. Proj. Sergio Bernardes. Otimas condições. Tratar: OCEANO IMOVEIS. Av. R. Branco, 108|903. Tels. 22-9690 e 42-7602. Creci 943.

PONTAL — Terreno junto ao Motel Country Club c|12.600m2. Preço NCr$ 32.000 c|50%. Infs. tel. 23-0956 — CRECI 1370.

RECREIO DOS BANDEIRANTES — Vendem-se os seguintes lotes. Gleba A: 13|117, 6|137, 27|187. — Gleba B: 4|4, 5|4, 9|60. Gleba Finch: 32|41 (praia). — Preços a partir de NCr$ 8 000,00.A. BARRETO IMOVEIS. Tel.: 32-9485 — CRECI 117.

RECREIO DOS BANDEIRANTES — Vendo magnífico terreno na Gleba A, com frente para a praia. Tratar, tel., 23-4730 e 45-0481.

RECREIO DOS BANDEIRANTES — Vende-se ótimo terreno com .... 10 000m2, na região mais linda da Guanabara, por NCr$ 40 000. Entrada NCr$ 20 000 e os restantes em 60 meses. Tratar Sr. Armando. Tels. 34-5591 e 25-2616. Proprietário.

SÃO CONRADO — Vendo lotes 27 e 70. Estrada do Joá, com água, luz e telefone. Vista para o mar. 40 mil fac. Inf. 47-3346. Visc. Pirajá, 235-A.

ZONA NORTE

PRAÇA DA BANDEIRA — SÃO CRISTÓVÃO

AVENIDA Pedro II, 232 — ap. C-02 edif. nôvo. Local excelente — Frente. Vazio, vaga garagem. 4 qts., 2 sls., 2 banhs., socs. dep. emp. etc. Grande terraço, exclusivo. Preço 70 000 50% ou menos de entr. e saldo até 36 meses. Estuda-se prop. Chaves portaria. Tratar Lowndes e Sons — Av. Pres. Vargas, 290 — CRECI 204, 43-9084 — 23-9525.

ÓTIMO NEGÓCIO — Financ. em 4 anos. Vende-se c|acabam. de luxo, apto. de frente c|3 qtos., sala, deps. empr. Entrada NCr$ 15.000 à R. Joaquim Palhares, 153 apto. 302. Tratar dom. 46-6065 e dur. semana 52-0221 — Imob. Comary — CRECI 371.

PRAÇA DA BANDEIRA — Vende-se vazio, o ap. 208 à Praça da Bandeira, 179, c| 2 qts., salão, banh., coz., dep. emp. Preço NCr$ .. 40 000,00 a combinar. Chaves na portaria e tratar IRIGON-Programações Imobiliárias. Tel 42-8906. CRECI J-277.

PRAÇA DA BANDEIRA — Rua Joaquim Palhares, 585 — Ap. cobertura, novo, c| 2 salas, 2 quartos e dep. empr., azulejos em côr, garagem. Preço: NCr$ 70 000. — Sinal 20 000 saldo financiado em 4 anos. Sem correção monetária. Ver no local e tratar diretamente c| o proprietário.

PRAÇA DA BANDEIRA — Vendemos aps. prontos, vazios e ocupados, conjug., em condições excepcionais. C| apenas 2 500 de entr. facilitados e prest. de 200 s| parcelas intermediárias, s| correção monetária. Para os aps. ocupados a desocupação é feita gratuitamente pela n| firma. Ver diàriamente das 9 às 12 hs. na Rua Barão de Iguatemi, 71 ou em Rocha, Mendonça Imóveis — Av. Nilo Peçanha, 151, 9.º and. Tels. 42-0610, 22-0245 e 22-4474. Creci J-113.

PRAÇA DA BANDEIRA — Rua Joaquim Palhares, 585 — Ap. cobertura, novo, c| sala e 2 quartos, azulejos em côr, garagem. Preço: NCr$ 55 000. Sinal: 15 000 saldo financiado em 4 anos. Sem correção monetária. Ver no local e tratar diretamente com o proprietário.

PRAÇA DA BANDEIRA — Rua Joaquim Palhares, 585 — Ap. novo, de sala e quarto. Preço: NCr$ 28 000. Sinal: [illegible] saldo financiado em 4 [illegible] Sem correção monetária [illegible] local e tratar diretam[illegible] proprietario.

RUA GONÇALVES CRESPO, 354| 301, próx. Inst. de Educação. — Vendo ap. sala, 3 quartos, área e dep. completas. Chaves no 302 e tratar com o proprietário à Av. Pres. Vargas, 435, sala 401. — Tel. 23-9766.

RUA ABDON MILANEZ, nº 17, ap. 201, frente. Vende-se, 3 qts., sala, banh., coz., dep. empreg. e área c/tanque. Prédio de 2 aps. Ver no local e tratar na IGAB, Rua 19 de Março, 13 — 31-0080 — CRECI 1 524, Nunes.

SÃO CRISTOVÃO — Vende-se excelente casa c| 3 qts., sl., banh., coz., quintal e jardim à R. Marapenim, 28. Ver no local e tratar p| Tel 52-4516. E. BICALHO. CRECI 937.

SÃO CRISTÓVÃO — Vendo apartamento vazio, com 2 qts., sala, área e demais dependências. Entrada de NCr$ 9 000,00, restante financiado em prestações de NCr$ 390,00 mensais. Ver e tratar na Rua Lopes Ferraz n.º 170, ap. 201, com o Sr. Agenor.

SÃO CRISTOVÃO — Terreno 1 800 m2, Rua Bela. Vend. fte., também Av. Brasil, ót. ponto p| indúst. Pço. 20 000 a comb. Tratar CIRAL. R. B. Ribeiro, 428 lj. Tel. 36-6303 e 56-8440 até 21 hs. — Corretor resp. Creci 896.

SÃO CRISTOVÃO — Vende-se magnífica área c| 600m2, pronta para qualquer atividade ou construção imediata, livre e desembaraçada. Rua São Januário. Tratar Av. 13 de Maio, 45, s| 1601. Tel. 52-5811. Paulo Monteiro. — CRECI 325.

SÃO CRISTÓVÃO — Rua Bela. Vendo prédio urgente. Ver e tratar. 56-4442 — C-I 267.

SÃO CRISTOVÃO — Vendo ap. frente, qt., sl., banh., coz., área. 30 à vista. Rua Santos Lima, 5—208. Araujo. Tel. 23-9428.

TERRENO em São Cristóvão, próximo à Cancela, medindo 1120m2 (33x35). Vende-se. Tel. 54-4701.

VENDE-SE casa Rua Marechal Aguiar, 27, c| saleta, sla., 2 qts., banh., coz. e nos fdos. casa com sala, qto., coz., banh. Chaves na mesma rua n.º 31, sábados e domingos. Tratar 29-6842, depois das 20h e AUXILIADORA PREDIAL S. A. — Tel. 42-1869. Cor. M. Guerra. CRECI 4.

VENDO bom ap., R. Benedito Otoni, 77/416, sin. comb. s/15 anos, aceito oferta. Trat. prop. de 13/17h, hoje.

VENDE-SE, casa, altos baixos, sala, 2 qts., 2 banhs., varanda, entr. p/ carro e área. R. Antunes Macie,l 61. Tratar c/ o propr. no local. Perto da Quinta da Boa Vista.

VENDE-SE, uma casa, 2 quartos, sala, cozinha e banheiro. Rua Lopes Ferraz, 46 — S. Cristóvão.

TIJUCA — R. COMPRIDO

APARTAMENTO DE COBERTURA — Na Rua Mariz e Barros — Pronto, nôvo, 1 sala, 2 quartos, com terraço. Marcar visitas com: NATAN BERMAN. Rua 7 de Setembro, 66, 3.º — Tels.: — 32-6172 e 52-2281. — CRECI 8.

APARTAMENTO — Vendo sala, 2 quartos, deps., garagem, 45 000 sinal 20. Ver e tratar Rua Prof. Gabizo, 115 ap. 309. Tel. 54-2783.

A SITUAÇÃO — Junto à Usina, R. Conde Bonfim, 1152 apto. S-101. Sala, 2 qtos., terraço coberto, coz., banh., área serviço, deps. empr. e gar. privativa. Ver pela manhã, Infs. 22-7307 — CRECI 1388 — J. SANTOS.

À PRAÇA AFONSO PENA — Rua Dr. Sattamini, 186 apto. 207 — Sala, 2 qtos., coz., banh., deps. empr., 1.ª locação. Ed. alto luxo. Ver local 9 17 hs. Infs. tel. 22-7307 — CRECI 1388 — J. SANTOS.

À RUA Mariz e Barros, 1058 — Apto. 307 — Sala, 2 qtos., coz., banh., deps. empr. Chaves port. Juraci. Aceito pequenos imóveis parte pagamento, mesmo em construção. Infs. tel. 22-7307 — CRECI 1388 — J. SANTOS.

ATENÇÃO — R. Haddock Lôbo n.º 200. Espetaculares aps. conjugados novos, pronta entrega, pintura à óleo e sinteco. Otimos p| renda e residência. Apenas 8 600 de entrada, 2 parcelas e 370 mensais sem juros e sem correção monetária. Chaves no local hoje e diàriamente das 9 às 21h Rui Araújo. CRECI 1 597.

ATENÇÃO — Rua Dr. Satamini. Vendo ótimo ap. c| 3 qts., salão, 2 banh. em côr dep. compl. e garagem. Luxo, 35 mil de entrada. Sem correção monetária. Chaves: R. Haddock Lôbo n.º 200. Hoje e diàriamente das 9 às 21h. Rui Araújo. CRECI 1 597.

ATENÇÃO — Rua Antonio Basílio — Prédio de alto luxo, todas as peças de frente, salão, 3 qts., 2 banhs. soc., copa, coz., dep. compl. emp. e garagem. Novissimo, pronta entrega, condições de pagto. a combinar, podendo ser em 24 meses ou 144 meses. Inf. FRENTE IMOBILIARIA — Tels. 52-9425 (incl. hoje) ou 42-5734 — J-339 — MAURICIO GOLDBACH. CRECI 500.

ATENÇÃO — Residência de alto luxo — Adaptável p| clínica ou colégio, 3 salões, 8 dormts., 4 banhs. etc. Base 320.000. Inf. FRENTE IMOBILIARIA Tel. 52-9425 (incl. hoje) ou 42-5734 — J-339. MAURICIO GOLDBACH. — CRECI 500.

ATENÇÃO — Otimo terreno c| planta aprovada e licenciada p| const. de edifício de luxo, um ap. p| andar. Livre e desembaraçado. Preço de rara ocasião, NCr$ 100.000,00 c| 50% facilitados. R. C. Bonfim, 85. Negócio direto — 42-9903. Sr. Machado CRECI 1537.

ALDO MOURA LTDA. vende ap. frente R. Delgado de Carvalho, 125. salão, 3 quartos amplos, banheiros socs., copa e coz., demais deps. NCr$ 45 000,00 financiado em 40 ms. s| jrs. sinal 15 mil, mais 40 prest. de 500,00 e duas parcelas semestrais de .. NCr$ 5 000,00 s| juros. Infs. Seção de Vendas: Av. Cop. 583, 8.º and. Tel.: 37-9471. CRECI 353.

ALDO MOURA LTDA. vende ap. 506. R. Dona Zulmira, 22. Chaves em 60 dias, sala, 2 qts., banheiro em côr, coz., depds. emp. azulejada, garagem 48 000,00 — Sinal 16 mil a combinar, 12 mil em 12 meses s| juros. Saldo em 36 meses. Ver no local, Infs Seção de Vendas. Av. Cop. 583 8.º and. Tel.: 37-9471. CRECI 353.

AFONSO PENA, 66, ap. 407. — Vendo salão, dois quartos, sendo um duplo, cozinha, banheiro, quarto, dependências empregado, garagem. Chaves com zelador. Tel. 34-2487.

COL. MILITAR — Vendo ótimo apto., sala, 2 qtos., copa, deps. compl., gar., ar refrig., atapetado. Ver hoje R. São Francisco Xavier, 378 apto. 601. das 9 às 16 hs. ou 26-0473, seg.-feira.

CASAS — Vendem-se duas excelentes casas (450m2) em final de construção. Material necessário ao término encontra-se na obra. R. Afonso Pena, 115.

CONDE BONFIM — Ap. grande, sala, 3 qts., dep., gar., sinal 55 mil, rest. a combinar c/ o propr. 38-8554.

COBERTURA — Vende-se de quarto, sala, áreas, garagem. Bonita vista, local sossegado, próximo a todo comércio e condução (Praça Saens Pena). Rua Moura Brito, 175 — Tijuca, com o porteiro.

CASA VAZIA — Vendo 2 qtos., 2 salas, banh., coz., ótima área, reformada. Preço ótimo, bem facilitado. Ver e tratar no local à R. Costa Ferraz, 24 casa 5 (vila estilo colonial). Fones 32-7445 e 32-0568. Celso Andrade Imóveis — CRECI 1187.

COBERTURA — R. Dona Zulmira, 22, vendo c/260m2, c/salão, 3 qts., grande terraço, elevador, 2 garagens, copa e coz., lavanderia, 2 banhs. e deps. luxo. Corretor no local ou tel. 37-4990 — CRECI 552.

CASA — Vendo junto à Praça Saens Pena, Rua Pereira dos Santos, 11, 2 salas, 4 quartos, dep. completas, garagem, terreno 10x34. Informações das 9 às 12, tel. 52-0124. Geraldo. (CRECI 52).

CASA — R. Barão de Itaipu, 217 c/3 qts., 2 sls., banh., copa/coz., dep. emps. Pço. NCr$ 60 000,00, 50% financiado. Ver de 2ª feira e sabado. Tratar Av. Almt. Barroso, 90, s/916. Tel. 32-0979.

CASA — Vendo, 3 qts., 2 sls., banh. cop., coz., garagem, dep. emp. R. Marechal Trompowsky, 104.

HADDOCK LOBO, 145, ap. 701 — Vendo vazio com 3 qts., depend. empr. e garagem. NCr$ 70.000 financiados. Ver das 10 às 15 hs. Tratar FRANCISCO CONTE IMÓVEIS — Lg. S. Francisco, 26, sala 1003, tel. 43-8009 — CRECI 1234.

KAIC — Kosmos — Tijuca — Rua Ten. Marques de Souza. Vende-se ótimo terr. c/12x40. Ótimo p/resid.. baratíssimo. Apenas NCr$ 16 mil c/50% e o rest. em 2 anos. Tratar KAIC, tels. 52-2995, 31-1544, 57-8066, 57-8067 — CRECI J-72.

KAIC — Kosmos — Tijuca — Rua 18 de Outubro, 25 apto. 404. Vende-se 1.ª locação, c/sala, qto. sep., coz., banh. social, em côr, deps. empr., área serviço, acabamento de 1.ª. Ver c/port. Tratar KAIC, tels. 52-2995, 31-1544, 57-8066, 57-8067 — CRECI J-72.

MUDA — Negócio de ocasião — BARATISSIMO — NCr$ 42 000,00 a longo prazo. Prédio de 3 andares c| 1 ap. por andar. Entrega imediata. Grande varanda, salão, 3 qts., banheiro social, cozinha, dep. completas e garagem. Inf. na Veplan Imobiliária. R. México, 148 — 3.º and. Tels.: 22-6102 — 32-6864 — CRECI 66 — J-107.

MUDA — Linda casa ótimo estado material e acabamento primoroso, salão, 3 qts., 2 bnhas., copa, coz., dep. compl., gar. 210m2. 0160 mil comb. 47-9730 — Batuira — CRECI 190.

PROPRIETARIO vende um prédio de 6 aps., na Av. Maracanã, próx. do Colégio Militar, todos frente, c| 3 qtos., sl. etc., dep. empregada e vaga para carro. Preço: NCr$ 264 000,00. Tratar telefone 34-6468.

PROXIMO SAENS PENA — Ed. novo, entrega 60 dias, preços fixos, sl., 2 qts., banh. côr, coz., área, banh. empr., gar. Preço combinar. Ver BALTAZAR LISBOA, 32-A. Tr. 61-6793, ... 42-9917 — L. Carioca, 5. DIRSON CRUZ. CRECI 45. (B

PRAÇA SAENS PENA, 402 — Apto. à venda n.º 201, para pronta entrega, c/salão, 3 qtos. e deps. compl. Prédio c/2 aptos. por andar, c/todos os cômodos de frente, servido por 2 elevadores. Sinal NCr$ 4.300 no ato da escritura, NCr$ 19.440 e prestações de NCr$ 679,28. Tratar à R. Gal. Roca, 940 com o Sr. Luís Afonso, ou na Soccal Imóveis, Av. Rio Branco, 108 sala 109 a 113. Tels. 32-6433 e 42-0611 — CRECI 397.

PRAÇA SAENS PENA — Ótimos aps. prontos, novos, com apenas 30% de entrada, de sala, 3 quartos, cozinha, banheiro completo em côr, área azulejada, dependencias de empregada e garagem. Todos de frente, peças amplas e confortáveis. Ver na Rua Carlos de Vasconcelos, 142, junto à Praça Saens Pena. NATAN BERMAN — Rua 7 de Setembro, 66, 3.º. Tels. 22-6596 e... 32-6172 — Creci 8.

PALACETE — Vende-se um, na Tijuca, construído há três anos; luxuoso e com excelente localização. Inf. com o proprietário: Tel. 38-4015.

PRAÇA SAENS PENA — R. Conde de Bonfim, 302 — Aptos. 2 e 3 qtos., quase prontos. Ver hoje. Imob. LUIS BABO. Tel. 32-0861 — CRECI 466.

RIO COMPRIDO — Apartamento de sala, 3 qts., 2 varandas dep. completas. Local tranquilo e arejado. Ver no local a partir de 12 horas na Rua Citiso n. 234 ap. 202. Tratar na CIMBRA — Rua México n. 111, gr. 1001. — Tels. 32-7766 e 22-9615. — CRECI J-210.

RUA HENRI FORD n.º 101, ap. 201 — Vdo. com 4 qts., sl., 2 banhs. deps. de emp. NCr$ ... 70 000 com 50% e o rest. a comb. em término de construção e garagem para 2 carros. Ver no local. Melhores det. Machado Av. 28 de Setembro, 345. Tel.:... 58-0522. CRECI 1 275.

RUA DR. SATAMINI — Vendo ótimo ap. c/ sl. e qto. sep., dep. emp. e garagem. Luxo. 38 000 e 24 meses p/ pagar sem correção monetária. Chaves R. Haddock Lobo, 200 hoje e diàriamente das 9 às 21 hs. Ruy Araújo — CRECI 1597.

RESIDENCIA NA TIJUCA — Alto luxo, c|2 pavimentos e acabamento esmerado. Na Rua Alte. Cochrane n. 213, residência com salão em mármore, 4 dormitórios, banheiro social e toilette, copa-cozinha, dependências completas e garagem. Maiores informações na Veplan Imobiliária. Rua México, 148, 3.º andar. Tels.: 32-6864 e 22-6102. CRECI 66 — J-107.

RUA GONÇALVES CRESPO, 354 — Apto. 301 — Próx. Inst. de Educação. Vendo apto. sala, 3 qtos., área e deps. compl. Chaves no 302 e tratar com o proprietário à Av. Pres. Vargas, 435 sala 401. Tel. 23-9766.

RUA MAJOR AVILA, 455 apto. 414 — 2 qtos., sala, banh. c/ box, demais deps. Base: NCr$ 45 mil em 2 anos. Tel. 57-8679.

RIO COMPRIDO — Vendemos aptos. c/3 qtos., sala, banh., coz., deps. empr. e gar. à R. Guaicurus, 68. Preços a partir de NCr$ 25.000,00. Excelente ocasião. Tratar p/tel. 52-4516 — E. BICALHO — CRECI 937.

RUA JOSE HIGINO, 91/304 — Vende-se nôvo, sala, 2 qts., qt. empr., dependências. Ver no local c/João mestre. Tratar Tectum S/A. Av. Nilo Peçanha, 26, s/913 — 42-5566.

RUA JOSE HIGINO, ap. nôvo, vazio, vendo [illegible] mil sinal, c/sl., 3 qts., dep. criada, garagem. Tel. 47-5661. Nogueira. CRE 50.

RUA Dr. Octavio Kelly, 40, ap. 202. Vende-se, sala, 3 qts., banh., coz. e área. Chaves p/ favor, c/ D. Maria Amélia no ap. 105. Tratar na IGAB, Rua 1º de Março, 13. 31-0080. CRECI 1524. NUNES.

SALA E 3 quartos, c| dep. e garagem — Tijuca — Av. Edison Passos n. 603, em contr. p/ entrega em 1 ano. NCr$ 60 000,00 c/ 50% fin. em 18 meses. CIMBRA — Tels. 32-7766 e 22-9615 — CRECI J-210.

SAENS PENA — Vendo ap., sala, 2 qts., copa, coz., sinal 25 000, saldo prest. 1 100. Ver Camarajibe, 9 602. Tratar prop. Rua Carlos Vasconcellos, 147/405 ou tel. 23-3238 Carlos.

SAENS PENA — Vendo na Rua Silva Guimarães n. 35, excelente casa com 2 qts., sl., cozinha e banh. 50% financ. — Chaves na casa 2. Detalhes c/ Agenor — 22-5300 — CRECI 349.

SAENS PENA — Vendo, Rua Silva Guimarães, 61, ap. 201, salão, 3 qts., copa, coz., dep., garagem. Tel. 28-9292.

SAENS PENA — Ótimo ap. sl., 2 qts., 2 banhs., varanda, vaga carro. Rua Barão Pirassinunga, 42 VII ap. 103 — Melhor oferta ou financia. Ent. 18 mil.

TERRENO — C/casa velha, 10,00x60,00, na R. João Alfredo, 56, Tijuca. Muda. Pço. 75 mil à vista ou 85 mil 2 a. Tel. 22-7226 e 52-1892. Caliman. CRECI 1158.

TIJUCA — Vendo na R. Visconde Figueiredo, casa n| terreno de 8,20x41,10. NCr$ 150 mil, c| 50% financ. 52-4232 — DUTRA, CRECI 105.

TIJUCA — Vendo o ap. nôvo, entrega imediata, grande sala, três quartos, um vestiário, corredor, teto rebaixado, banheiro social, luxo, ampla cozinha, área, quarto e wc empreg. Ver Avenida Maracanã n. 1470. Combinar horas visitas com Menotti Telefones 32-9339, 32-8800 e 58-1146. — CRECI 28.

TIJUCA — Vdo. casa vazia dois pavtos., salão, 3 salas, 5 qts., escrit., varanda, arms. embts., 3 banhs.. socs., 3 cors. lavanderia, garagem para 3 carros — dep. para 2 empregs. serve para resid. clínica ou curso, na R. Eng. Adel n. 15, diariat. das 9 às 17h. c| Orlando — CRECI n. 1 565.

TIJUCA — Oportunidade. Vendo uma casa em fase de acabamento por motivo de viagem, já podendo morar. Ter pequena escada com 2 quartos, cozinha, banheiro, e quintal. Rua dos Araújos n.º 7 casa 52. Todos os dias depois das 15 horas. Preço NCr$ 20 000,00 com 10 de entrada, restante a combinar.

TIJUCA — Vendo excelente residência, a 200 mts. da Praça Saens Pena, com 4 qts., 3 banheiros, dependências, etc.. 50% financiados a combinar. Telefone: 28-3417 — Sr. Silva.

TIJUCA — Vende-se confortável residência na Rua General Canabarro, 784, de 2 pav. c| 3 qts., 2 salas, dep. emp., área jardim NCr$ 85 000,00. Ver até 11 horas. Tratar tel.: 48-8353. CRECI J-277.

TIJUCA v. prédio com 2 aps., um por andar, cada um 3 qts., salão, 2 varandas, garagem, dep. empregada, dep. em côr, vazios. Ver na Rua Coronel Correia Lima n.º 95 Trat. 49-9907. CRECI RJ-187. Moreira Nélson.

TIJUCA — Ap. vazio de frente c/ salão, 3 qts., coz., banh., dep. empr., c/ sinteco, pintura nova, etc. Ótimo preço. Ver R. Barão de Mesquita, 568, ap. 3. Trt. CYRILLO SANTOS IMOVEIS. CRECI 717. Tel. 49-5217. R. Dias da Cruz, 155, s/410.

TIJUCA — Vendo ap. n.º 306 da Rua São Francisco Xavier n.º 278, pertinho do C. Militar, em ótimo estado, de sala, 2 quartos, jard. de inverno, dep. empregada e área|tanque. NCr$ 60 000,00, c| metade financiado. Ver no local c| proprietário. Tratar com PACHECO, tel.: 29-4704. CRECI 1 590.

TIJUCA — Maracanã — Vende-se ap. sala, qt. separados, R. Gen. Canabarro, 71, ocupado. NCr$ 22 000,00 c| 50% à|v. Telefone: 43-3669. CRECI 660.

TIJUCA — 100 metros da Rua Barão de Mesquita — Vende-se o apartamento 104 de primeira locação com 2 qts., sala, banheiro completo, quarto e WC de empregada — Ver na Rua Sousa Cruz 115 e tratar na CONSTRUTORA CAYRU S. A. — Avenida 13 de Maio n. 13 — 5.º andar, grupo 502. Tels. .... 52-1626 e 42-9499.

TIJUCA — Vendo na Rua Conde de Bonfim n. 177 — apto. 1204 — Chaves com o zelador.

TIJUCA — B. Pirassinunga, 25, ap. 402, 2 qts., sl., coz., banh., dep. emp., Área, por 8.500 de ent. Ver no local. Inf. Pres. Vargas. 529|501. T. 23-4121. C. J 331.

TIJUCA — Vendo 2 aps. prox. Saens Pena um q. sl. sep. vazio, outro 2 qts., c| dep. emp., andar baixo c| elevador. Tratar telefone 43-2529. CRECI 1462.

TIJUCA — Vendemos excelente cobertura c| 3 qts., terraço privativo, 2 banhs. sociais em cor deps. compl., com elevador e gar., pagam. em 15 meses. Ver na R. Conde de Bonfim, 208 e tratar na Predial Coliseu, na Rua México, 168, s|305. Tels. 22-4562 e 32-3809 — CRECI 44.

TIJUCA — Vende-se apto. de luxo, de frente — 3 quartos, dois banheiros sociais, dep. de empregada, garagem etc. Rua Uruguai n. 471 — apto. 501.

TIJUCA — Rua Haddock Lôbo n. 219 — apartamentos novos prontos para morar - salão, 3 quartos, 2 banheiros sociais, ampla copa e cozinha, area de serviço deps. de empreg. e garagem — Ver diariamente.

TIJUCA — Grande chance — Apartamento 607 da R. Barão de Mesquita, 747, com sala, dois qts., banheiro, cozinha, WC e garagem. Ver no local. NCr$ 35 000,00 à vista. Tel. 58-9123 — Aceito propostas. (B

TIJUCA — Vende-se ap. de sala, quarto separados, c| dependências completas, final de construção — Obra financiada COPEG. R. Conde de Bonfim, 679 - 810 — Inf. PREVIA. Tel. 22-0042 ou 32-8989 — CRECI J-337.

TIJUCA — Vende-se ótimo apart. sala, 2 qts. c/ arm. embutido, cozinha, dep. compl., 1a. locação. Preço: 45.000, entr. 15.000; ... 5.000 em 6 meses; 5.000 em 1 ano, restante tabela Price 3 anos. Rua Uruguai, 82 ap. 803, corretor no local. Tel. 22-0042 ou .. 32-8989 — CRECI J-337.

TIJUCA — ALTO DA BOA VISTA — Vende-se na Rua Tiumbi n.º 4, excelente casa de 3 pavimentos, em final de construção constando de sala, salão, 4 quartos, 2 banheiros sociais, dependências de empregada, garagem para 2 carros. Preço: NCr$ 83.000,00; financiados: PREVIA. Tel. 22-0042 ou 32-8989 — CRECI J-337.

TIJUCA — Vendemos casa 2 pavimentos, c/terreno de 48x39, 2 salas, 4 qtos., gar., deps. BARROS FILHO & CIA. LTDA. — CRECI 805. Corretores há 33 anos. Av. Rio Branco, 108 grupo 801. Tels. 42-1040 e 42-0812.

TIJUCA — Usina — Vendo casa vazia de 2 pavtos. c/3 qtos., 2 salas, coz., gar. para 3 carros c/1 terreno bom ao lado. Tratar Av. Rio Branco, 185 s|602. Fone 52-1922. Ver R. Rocha Miranda n.º 628 — CRECI 1507.

TIJUCA — Ap. de sala, 2 qts., dep., frente e vazio, 20 mil novos de entrada, saldo facilitado. Junto à Prof. Gabizo Inf. OCEANO IMOVEIS — Tels. 22-9690 e 42-7602. CRECI 943.

TIJUCA — Vende-se na Rua Soriano de Souza, 114 esq. c| Rua Antonio Basílio, ótima casa de fino acabamento em terreno de 400 m2. 2 salas grandes, 4 quartos, 2 banhs. sociais, copa, cozinha; dep. compl., garagem. Local propício para construção ou incorporação.. Inf. PREVIA. Tel. 22-0042 ou 32-8989 — CRECI J-337.

TIJUCA — Vende-se ap. sala, 3 quartos, 2 banhs. sociais, deps. completas, garagem, final de construção. Rua Santa Sofia, 234 | 402 NCr$ 33.000 em 10 meses, restante pela COPEG — Informações PREVIA. Tel. 22-0042 ou 32-8989 — CRECI J-337.

TIJUCA — R. Gal. Espírito Santo Cardoso — Vendo apto. c/saleta, sala, 2 qtos., área fechada e deps. compl. de empr./gar., arm. embut., pintura nova e sinteco. Infs. 52-9827.

TIJUCA — Vende-se R. São Francisco Xavier, 132 — Magnífico apto. c/3 qtos., salão, 2 banhs. sociais em mármore, copa, coz. em côres, deps. de empr. e gar. Preço NCr$ 110.000 c/50% e o saldo a combinar. Tratar Av. 13 de Maio, 45 s|1601. Tel. 52-5811 — Paulo Monteiro — CRECI 325.

TIJUCA — Res. Visc. Cairu, 189 de 2 pavtos., ótima, grande, c/ gar., 120m, muito financ. Tels. 37-0128 e 32-0861 — LUIS BABO — CRECI 466.

TIJUCA — Veja hoje ótimo ... de 2 qtos., sala, deps. empr. Entrada de NCr$ 10.000. Saldo c/longo financiamento. R. Silva Teles, 10 apto. 412. Tratar p/tel. 23-9295 — Sr. James — CR. 1608.

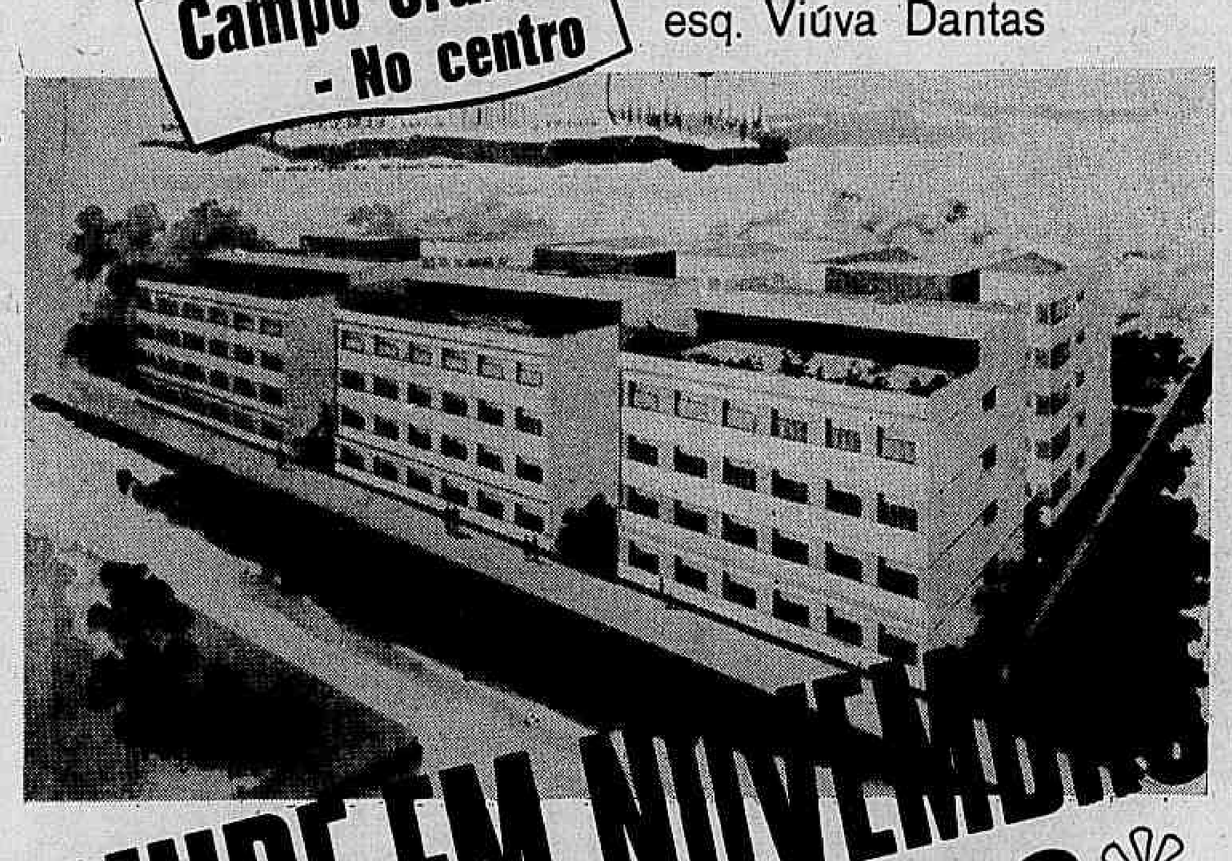

Campo Grande - No centro

Rua José Ferreira esq. Viúva Dantas

MUDE EM NOVEMBRO PAGUE EM 15 ANOS*

Araújo Propaganda

SALA 1 ou 2 QUARTOS demais dependências

e fração de terreno (área a partir de 65,00 m2)

apenas 4 pavimentos com elevadores

* Pelo plano "A" do BNH as prestações só variam 60 dias após o aumento do salário mínimo!

Renda-familiar: NCr$ 998,00 (a soma de todos os rendimentos dos familiares que residem sob o mesmo teto).

SINAL: Desde NCr$ 500,00

MENSALIDADES: Desde NCr$ 200,00 e NCr$ 295,00

Memorial: 415,416,417, Fls. 19, 20 e 21, livro 8J do 4.º Ofício do RGI

Financiamento: BNH - Banco Nacional de Habitação

Agente Financeiro: Banco da Bahia S.A.

Uma nova iniciativa de ANTÔNIO COELHO FILHO (Iniciador e Construtor)

ESTAMOS TRABALHANDO!

Informações e Vendas: R. VIÚVA DANTAS, 80

Corretor Responsavel: José Soares Creci 1231

TIJUCA — Vende-se Dr. Catrambi, esq. Av. Edson Passos, luxuoso apto. c/ 3 qts., salão, 2 banhs. sociais em mármore, copa, coz. em côres, deps. de empr., área de serviço, 2 vagas de gar., salão de festas, parque infantil, arms. Sayonara em todos os qtos., 2 por andar. Preço: NCr$ 170.000 c/50% e o rest. a combinar. Tratar Av. 13 de Maio, 45 s|1601. Tel. 52-5811 — Paulo Monteiro — CRECI 325.

TIJUCA — Rua Campos Sales - esquina da Rua Haddock Lôbo - Vendemos apartamentos de sala, 2 e 3 quartos, banheiro, cozinha área de serviço e garagem. Entrega em sete meses. Construção financiada em 10 anos. Tratar pelo tel. 52-4903 a partir de 2a.-feira — CRECI 3.

TIJUCA — Excelente ap. de 3 qts., sl., dep. compl. e garagem. Entr. 30 000, e o rest. em 3 anos. R. Aguiar, 19. Waldemar Donato, tel. 43-8000 e 43-8700. (CRECI 5).

TIJUCA — Casa antiga, em terreno 6,75x43,50. Rua Senador Furtado, 18. 43 mil combinar. Fone. 42-1962 — CRECI 1 622.

TIJUCA — Vendo casa vazia, de 3 quartos, 2 salas, cozinha, banheiro, jardim e quintal. NCr$ 35 000,00. Rua Baltazar Lisboa, 17. — Tel. 34-3860.

TIJUCA — Vdo. ap. tipo casa, fte., c/hall, escritório c/arm. emb., sl. visitas, sl. jantar, sl. almoço, 3 qts. c/arm. emb., sinteco, paredes forradas c/plástico, banh. luxo, copa, coz. c/arm. emb. dep. emp., 2 áreas e peq. jardim. Perto Inst. Educ., Col. Militar. Ent. 40 000, saldo à comb., em 40 m. s/juros. Ver Visde Cairu, 201, ap. 101. Inf. 48-6475. E. Abreu. CRECI 1 391.

TIJUCA — Usina. Vendo ap. 303. sl. 2 qts., cozinha, banheiro, dep. completa, vaga carro. telefone. Rua Itacoce, 17, ônibus, 221 e 220. Tratar tel. 34-2357.

TIJUCA — Vdo. ap., sala, 3 quartos, ect. Pint. óleo, arm. emb., sinteco. Rua Uruguai, 523/702. NCr$ 70 mil. c/40 à vista, rest. 2 anos.

TIJUCA — Vendes-e, 300 000 ou aluga-se por 3 000 mensais, residência de alto luxo, na Rua Araujo Pena, 92, com 5 quartos, 3 salas, varandes, jardins, garagem e dependências. Está vazia com vigia.

TIJUCA — Vendo 3 lotes terrenos, R. S. Miguel, medindo 14x30, 13x27,50, 15,50x24,50 (total 1 155m2). Vendo também separadamente cada lote, sinal cada lote 10 000,00, saldo à combinar, Maiores informações, tel. 38-5665, c/Tavares ou 52-9772, c/Dr. Walter.

TIJUCA — R. Sampaio Ferraz, Vdo. amplo ap. frte., 2 qts., sala, deps., qt. emp. Ótimo preço e cond. financ. 40 meses. Tels. 42-7761 e 37-4794 — 1173.

TIJUCA — Muda, Vdo. excelente ap. nôvo, salão, 3 qts., copa-coz., 2 banhs., pint. óleo, pilotis, garagem, grande facilid. pgto. Tels. 42-7761 e 37-4794 — CRECI 1173.

TIJUCA — Cobertura nova — 650m2, a melhor c/ elev. privat., garagem, Baratíssimo, facilito muito, Aceito imóveis menores parte pagt. Tel. 42-7761 e 37-4794 — CRECI 1173.

TIJUCA — Vendo NCr$ 100, casa 2 pav., 4 q., 2 s., cop., coz., banh., var., gar., jard. dep. c/emp, Rua Severino Brandão, 40, esq. Av. Maracanã. Ver todos dias partir 9h c/prop. aceito ofertas.

TIJUCA — Vendo apartamento pronto com sala e quarto separados, dependências de empregada, armários embutidos, sinteco, sancas, todo pintado com latex e massa corrida. Ver e tratar na Rua Uruguai, 272, ap. 207, c/o proprietário. Todos os dias.

TIJUCA — Vendo ap. 504, da Rua Barão de Mesquita, 747, de dois q., sala e demais dependências, com NCr$ 20 000 de sinal, restante a combinar. Ver no local. Tratar com Edson, tels.: .. 48-2759 e 22-7949 (prédio nôvo).

TIJUCA — Vendo ótimo ap. 95m2, sala 2 qts., 2 varand., env., arms., tôdas outras dep. amplas e claras, garagem. Rua Dona Delfina, 25. Tratar, 58-8352.

TIJUCA — Vdo. excelente terreno, R. Conde Bonfim, 1 198, c/2 frentes, proj. aprov? 350 000. J. MALAFAIA, 43-9195 — CRECI 546.

TIJUCA — Ótimo ap. de frente, vendo, sala ampla, 2 bons quartos c/ varanda, luz direta, sancas, banheiro social completo, tôdas as peças de serviço azulejadas até o teto, dep. de emp. Prédio nôvo com piso em mármore, 2 por andar. Preço NCr$ 50 000,00, c/50% financiados. S. STOCKLER — Av. Nilo Peçanha, 155, s/220/22 — Tels. 22-7221 — 32-9261 — CRECI 117.

TIJUCA — R. Bom Pastor, Vdo. casa, sl., 2 qts; etc. vazia. Sinal 24 000, rest. fac. finc. 38-3340 — 42-1337 — LIMA — CRECI 650.

TIJUCA — Vendo apartamento, sala, quarto, jardim de inverno. Ver e tratar com proprietário ou porteiro. Rua Conde Bonfim, 406-A, ap. 805.

TIJUCA — Rua Gonçalves Crespo, 354, ap. 301, vazio. Sl., 3 qts., depen. empr., área etc. Chaves ap. 302. Vendo urgente, 36 mil combinar. Tratar fone. 42-1962 — CRECI 1 622.

TIJUCA — Vendo desoc., novo, ap. 404 R. 18 de Outubro, 25, de sl., q., dep. compl. Chaves port. HELDER MADAIL IMOVEIS LTDA. Tel. 43-6512. CRECI 748.

TIJUCA — Vendo 3 exel casas salão, 2 e 3 quartos, garagem 1 em Niterói e aptos. novos de 1, 2 e 3 quartos, garagem — 25-4421.

URUGUAI, 536/402, 3 qts., 2 sls., 2 banhs., arm. embutidos Tel. 58-9906. NCr$ 120 000,00. Facil.

VENDO — R. Haddock Lôbo, 419/301, frente luxo, sl., 2 qts., banh., coz., área, azulejo até o teto, em côr deps pintado à óleo, garagem.

VENDO apts. São Franc. Xavier, 447 c/ sl. e qt sep., ocup. s/ contr. c/ peq. entr., saldo 40 meses. Ver apts. 105 e 202. Inf. IMOB. NOVO RIO 32-3104. - CRECI 1627. Ivo.

VENDE-SE duas casas vazias, de 2 quartos e duas salas com terreno de 12x55. Tratar no local, R. Azevedo Lima, 191, Rio Comprido — Ver sábado e domingo.

VENDE-SE apartamento de frente, recém-construído, com 2 quartos, sala grande e dependências completas, na Rua Uruguai n.º 487 ap. 404. Preço: 55 000,00 sendo [illegible] 000,00 de entrada e o saldo em 18 meses ou 48 000,00 à vista.

VENDE-SE OU ALUGA-SE o apartamento n.º 119. Rua Desembargador Isidro, 150 Tijuca. Tratar com o proprietário, no local, das 8 às 18 horas.

VENDO ap. sala, 2 quartos, cozinha grande, banh. Av. Maracanã, 629 ap. 102 — Tijuca.

VENDE-SE ap. de 2 qts., sala, coz., banh. completo, dep. de empreg. compl. Pagamento facilitado. Rua Barão de Mesquita n. 538 — apto. 306 — Chaves no 103.

VENDO — Terreno de 951 m2 R. Barão Petrópolis entre 563|607 c/ planta aprovada 39 aps. por 110 milhões financiados. Inf. Sr. Mello — 32-2542. 22-3737. CRECI 1555.

VENDO — Rua Barão Mesquita, 20 ap. 201, ap. c/ 2 salas, 2 qts., banh., c/ coz., dep. emp. comp. Aceito oferta. R. Miguel Couto, 22, gr. 505. Tel. 52-2333.

VENDE-SE apartamento de tres quartos, living, sala de almoço e deps. compl., gar. na Rua Haddock Lôbo, n. 146 ap. 404. Tijuca. Tel. 34-7384 — 50% de entr.

VENDO ap. sl., 2 qts., dep. p/ 35 mil c/ 15 sinal na Baltazar Lisboa 27/101. Inf. IMOB. NOVO RIO — 32-3104. C. 1627 — Ivo.

VENDE-SE p/55 000,00, c/50% sinal ap. 101, Rua Aristides Lôbo, 54, c/3 qts., sala e depds. Chaves no 202. Tratar direto c/ proprietário na Trav. Paço, 23, s/207.

VENDO, na Rua Conde Bonfim, 23 ap. 812, 3 quartos, salão, 2 banheiros e dependências. Tratar no local.

VENDE-SE o ap. 201, 1º and., Rua Haddock Lôbo, 400. Frente, vazio, c/ hall, salão, conj., portas envidr., varanda, 2 qts., arm. emb., copa-coz., área e dep. empr., tanque. Chaves local, ap. 202. Tratar tel. 42-3251, s/intermediários.

VENDE-SE 383 400 m2 de área bem localizada, com mansão, garagem, casas de empregados, apartamento de hóspede, piscina e reservas florestais com nascentes. Venda facilitada. — Tratar na Adm. de Imov. MASSET Ltda. Rua Debret, 79, gr. 407 a 412. Tels. 42-1335 e 22-9272 — CRECI 1131. (B

VENDE-SE — Apartamento em final de construção na Tijuca. Rua Maria Amalia, 591, esquina à Rua Uruguai. Tratar 2a., Rua Dias da Cruz, 174, ap. 502 Meier NCr$ 25 000,00 financiados com NCr$ 12 000,00 à vista.

ANDARAI — GRAJAÚ — VILA ISABEL

APARTAMENTO — Vende-se 405, pronto, de frente, sala, 2 qts., coz., banheiro. Sinal: NCr$ 5 000,00 e NCr$ .... 7 700,00 facilitados e o saldo financiado em mensalidades de NCr$ 487,00. Ver na Rua Mendes Tavares, 13 esq. de Visc. de Sta. Isabel. Tel.: 42-5136. — CRECI 903. (B

AVENIDA MARACANÃ — Rua Jequitibá, com 3 qts., sala, copa, coz., garagem para 2 carros, vendo por 65 mil com 30 de entrada. Ver no local, tratar: Catete, 344 - 102. Freire: 25-7296. CRECI 125.

APARTAMENTO sl., qto., dep. de empreg., g. 19 000,00, res. alug. — 48-4910 — Luís — Andaraí.

ANDARAI — R. Barão de Mesquita, 891 - 907 — Vende-se ap. de frente, sala, 2 qts., banh. cozinha e garagem. Final de construção. Inf. PREVIA. Tel. 22-0042 ou 32-8989 — CRECI J-337.

AVENIDA ENGENHEIRO RICHARD, 267, ap. 401, em final de const. Vendo c| 3 qts., sl., salão, coz., banh, e dep. de emp., garage, 3 p| and. Tratar Pres. Vargas, 590, s| 411. Tel. 43-5691. CRECI 604.

ANDARAI — Terreno Rua Leopoldo, 411, fundos, 17,30x27,00, projeto aprovado 18 apts. Vendo. Fernandes. 42-0927. CRECI 319.

ANDARAI — Rua Pereira Nunes, 99. Vende-se ap. 102, c| sala, 2 quartos, coz., banh., dep. compl., grande área, ocupado, s| contrato, inquilino notificado. Inf. e visitas. Tel 52-9827.

A VENDA — R. Deputado Soares Filho, 405|409 e o bar da esquina c| Visconde Itamarati. Alugados s| contrato. Terreno ótimo para incorporação. Pequena entrada e saldo a longo prazo. Infs. 22-7307. CRECI 1388. J. SANTOS.

APARTAMENTO — 3 qts., Vila Isabel. 35 mil, 18 ent. 17 em 3 anos. Tratar 37-5585. Atendo hoje. Creci 816.

GRAJAU — Casa 3 qts., 2 sls., dep., garage, 2 pavts., laje, 80 mil, c| 30 mil ent., s| 1 500 p| mês. R. Borda do Mato n.º 100. 58-5408. NELLY MACHADO. — CRECI 171.

ATENÇÃO — Ótimo negócio — Vdo. casa de 2 pavimentos com 4 qts., 2 sls., coz., 2 banhs., deps. de emp. e garagem. Ver R. Tôrres Homem, 475. Melhores detalhes Machado Av. 28 de Setembro, 345. Tel. 58-0522. CRECI 1 275.

CASA — Vdo. com 3 qts., 2 sls., coz., banh., com indep. nos fds. de qt., sl., coz. e banh. Boa área, ótimo negócio. Ver R. Santa Luísa, 231. Melhores det. Machado Av. 28 de Setembro, 345. Tel.: 58-0522. CRECI 1 275.

GRAJAU — Vendo excelente casa vazia, div. em 2 moradias e outras const., ter. de 13,20x52,00, servindo p/ colégio, clínica ou res. fam. de trato. Preço 180 mil, c/ 50% em 3 anos. Ver de 10 às 14 hs. e tratar à R. Miguel Couto, 105, gr. 422. Tel. 43-8453. E. Santo. CRECI 47.

GRAJAU — V. linda casa alto e baixo, 3 qts., 2 salas, dep. comp., boa área vazia, R. Leopoldo n.º 622 c/ 5, chaves gentileza casa 4. Trat. R. Lucídio Lago, 138 s| 6. Tel.: 49-9907. CRECI RJ-187 Moreira Nélson.

GRAJAU' — Mude-se hoje para o seu ap. em edifício recém-construído, com todo o confôrto exigido para morar bem, ap. c| sala, 2 quartos, dep. e garagem. — Acabamento de luxo, pintura a óleo, louça em côr, e azulejos em côr até o teto em tôdas as dependências. Sinal desde NCr$ 15 000,00 e prestações mensais de NCr$ 670,00, parcelas intermediárias, sem juros e sem correção monetária. Tratar diretamente c| proprietário na Rua Grajaú, n. 101.

GRAJAU — Ap. de luxo, 1a. locação de frente c/ garagem, c/ sl., 2 qts., copa, coz., banh. azulejados até o teto em cor, c/ piso em marmore. Area, c/ sancas. sinteco, etc. Ver R. Barão de Mesquita, 1 002, ap. 801. Trt. CYRILLO SANTOS IMOVEIS. CRECI 717. Tel. 49-5217. R. Dias da Cruz, 155, s/410.

GRAJAU — Vendo casa de 2 quartos e 2 salas, entr. p| carro na Rua Uberaba, 68 ou troco por apartamento na Zona Sul.

GRAJAU — Vendo acab. de luxo 2 qts., dep. de empreg.. vaga garagem. Ver R. N. S. de Lourdes, 54, Bl. 3, ap. 201 — Port. Ivã — Tel. 22-4163.

GRAJAU — Vendo na Rua Grajaú n. 31 — casa 4 — vazia em pinturas com sala, 2 quartos etc. e quintal — Entrada p| carro — Preço de NCr$ 35 000 mil. Tratar fone 38-6656 — Valdemar Alcaráz — CRECI 92.

GRAJAU — 100 metros da Rua Barão de Mesquita — Vende-se o apartamento 104 de primeira locação com 2 quartos, sala e banheiro completo, quarto e W. C. de empregada. Ver na Rua Sousa Cruz n. 115 e tratar na CONSTRUTORA CAIRU S. A. — Avenida 13 de Maio n.. 13 — 5.º andar, grupo 502. — Telefone 52-1626 e 42-9499.

GRAJAU — Angelo Bitencourt, 100/201, de 3 qts., sl., dep. empr.. etc., vazio. Ver hoje. — Tels. 58-2695 ou 32-0861. Aceita-se ap. menor LUIZ BABO. — CRECI 466.

GRAJAU — Vende-se o ap. 401 à Rua Rosa e Silva, 285, c| sala, salão, 3 qts., banh., coz., dep. emp. e área. Ver as 5as., sábados e domingos até meio dia. Chaves no local. Preço NCr$ 70 000,00. Tratar IRIGON-Programações Imobiliárias. Tel. 42-8906. CRECI J-277.

GRAJAU — Vendo casa com salão, 3 quartos e demais dependências, entrego vazio. Ver e tratar à Rua Grajaú, 33, ap. 2.

GRAJAU — Vendo ap. vazio, 1a. locação, c| sala, 2 quartos, coz., banh., dep. empregada. Ver Av. Eng. Richard, 30, ap. 103. Tel. 23-9859. Antonio Sá.

GRAJAU — Vendo ótima residência de 1 pav. na Rua Sá Viana nº 210, vazia, ter. 13x47 (611m2), c| grand varanda 3 quartos, 2 salas, copa, etc. Preço base NCr$ 120 mil à vista. Chaves c| o vigia da casa em obras ao lado. Tratar Fone 38-6556. — Waldemar Alcaráz. CRECI 92.

KAIC — KOSMOS. Maracanã — Rua São Francisco Xavier, 358, ap. 302. Vende-se sala, 3 qts., coz., banh., dep. empreg. Apenas 20 mil sinal, saldo em 3 anos. Ocup. s/ contr., havendo possibilidades acôrdo ou desocupação p| nossa conta. Tratar KAIC. Telefones 52-2995, 31-1544, 57-8066 e .... 57-8067 CRECI J-72.

MARACANÃ — Vendo ap. 205 da Rua Isidoro Figueiredo, 31 c| 2 qts., salão, dep. emp. e garagem. Chaves p| favor c| porteiro. Tratar 31-3255.

MARACANA — Vende-se por .. NCr$ 26 000, ap. c| 2 qts., sala, coz., banh., etc. Prestações de NCr$ 350,00, Alugado c| contrato vencido. Tratar ALIANÇA IMOVEIS. Praça Pio X, 99-3.º andar. Tel. 23-5911. CRECI 1603.

MARACANÃ — Rua Conselheiro Olegário, 20; vendo magnífico palacete em terr. 12x48, vazio c/ 5 salões, 5 qts., 3 banh. 2 cozs., garagem p| 4 carros, qt. vigia, depósito c| 60 m2 localização espetacular. Ótimo p| casa saúde, colégio, laboratório, escritórios de g. firma. Detalhes com Agenor 22-5300 — 91-4907 — CRECI 347.

RUA MAJOR BARROS, 51, aps. 102, 202, 302 — Vdo. com 3 qts., sl., coz., deps. de emp. e armários embutidos, com 110 m2. NCr$ 55 000 com NCr$ 25 mil e o rest. financiado — ótimo negócio. Ver no local e melhores det. Machado Av. 28 de Setembro, 345. Tel.: 58-0522. CRECI 1 275.

RUA CONSELHEIRO AUTRAN, 23 ap. 101 e 403 — Vd. com 2 qts., sl., coz. e qt. sl., coz. Com garagem. Ver no local e melhores det. Machado Av. 28 de Setembro, 345. Tel.: 58-0522. CRECI, 1 275.

VENDO ap. sl., 2 qts., ocup. s/ contr., c| 10 mil sinal e 450 p| mês na Mendes Tavares, 69|101. Inf. IMOB. NOVO RIO. 32-3104. CRECI 1627.

VILA ISABEL — Vendo ap. novo de sala, 2 quartos e dep. — Preço NCr$ 32 650 com 16 650 à vista, o rest. em 3 anos. Ver na Rua Torres Homem n. 429 — apto. 102. Chaves com o porteiro — Tratar na Av. Rio Branco n. 133 — sala 1 706 — Telefone 42-2820 — Barger — CRECI n. 530.

LINS — BÔCA DO MATO

APARTAMENTO, grande no Lins de Vasconcelos, troca-se por outro na P. do Flamengo ou Copa, referências p/tel. 45-0274 — Sr. Silva.

LINS — Vende-se ap. tipo casa, sala, 2 quartos, cozinha, banheiro, área de serviço e despensa. Rua Zizi, 26-A, ap. 201, esta rua começa no fim da Baronesa de Uruguaiana.

LINS — Vendo ap. c/ 2 qts., sala, varanda, dependências, Rua Heráclito Graça, 80, c| 3, ap. 201. Ver no local c| porteiro. Tratar c| Adilson. 43-0733.

LINS DE VASCONCELOS — R. Isolina nº 204 — Vend/casa, terreno 9x30, c/varanda, sala, 2 qts., banh., coz., qt. de empreg. Preço NCr$ 25 000,00 — Predial Bruno Ltda. R. Ouvidor, 169, s/508. Tel. 23-6070 — CRECI J-280.

LINS — Vende-se ap. 3 quartos, sala, banheiro, coz. Rua Nelson Faria Castro nº 45/101, altura Araujo Leitão nº 771, chaves com porteiro Ivo. Tel. 28-7668.

LINS VASCONCELOS — Vendo casa antiga em terreno de 11x94 na Rua Joaquim Méier, informações com a proprietária na Rua Serrão, 54, Ilha do Governador — Zumbi — Fone, Governador, 30, d. Dina. Aceita oferta.

LINS VASCONCELOS — V. ótimo ap. junto condução, todo de frente, peças amplas, c/salão, 3 qts., coz., banh. dep. emp. Ver Rua N. S. Guia, 65, ap. 301, ent. 15 milhões, resto forma aluguel. Tratar Imob. I. A. B. Tel. 43-3448, J-282. CRECI 1 193.

RUA LINS DE VASCONCELOS, 171. Vendo 2 residências em terreno de esquina Ver no local e tratar c| Carlos Andrade. Tels. 22-1557 e 42-8373. CRECI 252.

VENDE-SE casa com 3 quartos, sala, copa, cozinha, varanda, escada e amplo quintal. NCr$.... 30 000,00 de entr. e 42 prest. de NCr$ 700,00. Ver na Rua Cabuçu, 314. Tratar com o prop. Dr. Hélio, p/ tels. 52-1402 e 22-0778, às 2.ªs, 4.ªs e 6.ªs, das 17 às 19 horas.

VENDE-SE um apartamento tipo casa, com dois quartos e demais dependências, nôvo, pronto para morar. Ver na Rua Aquidabã n.º 805, casa 72, Lins de Vasconcelos.

VENDE-SE prédio antigo, ocupado, terreno de 12x50, ótimo p/incorporação. Rua Thompson Flôres, 136. Tratar PINHEIRO GUIMARÃES — Adm. e Corr. Imob. Ltda. Tels. 42-8903 e 32-9354. CRECI J-332.

VENDE-SE casa, 2 salas, 2 qts., copa, cozinha, banh., quintal c/garagem. R. Verna Magalhães, 123. Lins. Tratar no local c/ o prop.

JACAREPAGUA

ESTRADA DOS BANDEIRANTES — Km 9, vdo. área de 13 500m2, p| c elevação. Pç. 20 mil, c| 6 mil de entr., aceita-se oferta. — Trt. p| tel. 29-8050, c| Rangel. CRECI 859.

JACAREPAGUA' — Vendo casa em fase de acabamento, com dois quartos, sala, copa-coz., W.C. e varandas. Ótimo ponto. Ver à Rua Araguaia n. 646 — Freguesia

JACAREPAGUA — Freguezia. Vendem-se as melhores residências e mansões desta localidade. Tratar Est. 3 Rios, 1131, diàriamente. CRECI 656. Atual Menezes Côrtes.

JACAREPAGUA — Vendo casa 2 qts., sl., dem. dependências, ter. 12,50 x 75. Estrada 3 Rios, 315. Freguezia.

JACAREPAGUA — Pça Sêca, vdo. terreno c| água l., esg., 8x135 000 à vista. Ver R. Marangá, 557 Lte. 53. Trat. ADELCASTRO-IMOVEIS R. Dias da Cruz, 69 s| 311.

JACAREPAGUA — Terreno de .. 15,00 mx25,50 mx36,00 mx35,00m designado por lote n.º 34, à Rua Ignácio do Amaral, será vendido em leilão judicial pelo leiloeiro PAULO BRAME, segunda-feira, 10 de março de 1969, às 16,15 horas, em seu escritório, à Travessa do Paço, 14-1.º andar. Mais infs. Tels. 31-0228 e 31-2998.

JACAREPAGUA — Vendemos terreno plano na Est. Bandeirantes (Camorim), c| 4 000m2. Preço de ocasião, podendo facilitar BARROS FILHO CIA. CRECI 805. Av. Rio Branco, 108, grupo 801. — 42-1040 e 42-0812.

JACAREPAGUA — Vende-se casa c| 4 quartos, salão, copa, cozinha, terreno magnífico de 12x50. Ver Av. Geremário Dantas, 418. Tratar Av. 13 de Maio, 45, s| 1601. Tel. 52-5811. Paulo Monteiro. — CRECI 325. Preço e condições a combinar.

JACAREPAGUA' — Praça Sêca — Vende-se casa de altos e baixos ou aluga-se ap. com garagem, à Rua Barão, 691, casa 2 — Ver e tratar no local.

JACAREPAGUA' — Vende-se casa moderna em término de construção, tendo 3 quartos, salão, sala de refeição, cozinha, banheiro, dependencias de empregada e garagem para 4 carros. Terreno 24x150, com árvores frutíferas. Preço NCr$ 140 000,00, a combinar. Tel. 56-0192.

JACAREPAGUA' — Rua Florianopolis, 955. Vendo maravilhosa propriedade com 4 ótimos quartos, grande sala, copa, cozinha, 2 grandes varandas, lavanderia, edificada em centro de magnífica chacara cheio de arvores frutíferas. Ver no local. Tratar Leopoldo Zacconi, Av. Rio Branco, 128, s/1 212 (CRECI 191).

JACAREPAGUA' — Vende-se terrenos de 12x48, 12x46 e 13x45, murados, na Rua Alberto Pasqualini. Tratar na Rua Ana Silva, 53.

LARGO DO PECHINCHA — Estr. Pau Ferro, 125. Vdo. 2 casas. Preço de uma, c| 4 qts., sl., banh., vada., etc., outra 2 qts., sl., coz., etc. Pç. base 40 000 à vista. Ver e ofertas no local.

PRAÇA SECA — Vende-se casa 2 quartos, sala, cozinha, varanda, facilita-se. Rua Baronesa n. 419, c| XV.

PRAÇA SECA — Vendem-se casas e aps., com gar., salão, 3 quartos, c| coz., banh. côr, verd., jardim, grandes áreas, portões grade de ferro, sancas, sinteco etc. Com 20 sinal p. a. c. e o resto como aluguel sem juros. Rua Pedro Teles n.º 600, c| 46 e 44.

PRAÇA SECA — No n.º 30, rua part., casa de 2 pavs., de sl., 3 qts., dep. emp. e var., gar. Prop. vende fac. e fin. ou à vista. — Tels. 38-6990 e 43-7532.

TAQUARA — Vendo terr. 12 x 30 — Preço de 8 000,00 — Rua Gazeta do Rio — Quadra 7, lote 10. Apear na Estr. Rodrigues Caldas, em frente ao portão da Baronesa — Tratar PREDIAL IBERIA LTDA. — R.. Dias da Cruz n. 127 — 6.º andar. Méier. — Sede propria — Tels. 49.1622 e 49.6238 — Corr. Resp M. Alvarado — CRECI 1.214.

TAQUARA — Vdo. 2 ótimas casas tipo ap., desm. de laje, c| sl, 2 qts., coz., banh. e qtal e garagem. Prç. de cada 28, c| 8 e 26 c| 6 mil de entr. e o rest. a comb. Trt. Av. Suburbana, 10002, s| 207, c| cor. resp. Rangel. — CRECI 859.

TAQUARA — Vendo terreno bem junto à praça, com 1 200 m2 e 17,40 frente. Rua Caitubo lote 15 — 40.000,00 facilitados ou 30.000 à vista. Tratar c| o proprietário na Rua José Bonifácio, 209. Todos os Santos.

VILA VALQUEIRE — Vendo casa 112 m2, final construção, 2 qts., sala, etc. Aceito automóvel, caminhão ou máquina terraplenagem. Rua Ouro Branco, 175.

VILA VALQUEIRE v. casa 3 qts., sala, outra, fundo, sala, quarto, garagem, terreno R. Sabino, 143 T. R. Lucídio Lago, 138 s| 6 tel.: 49-9907. CRECI RJ 187 — Moreira Nélson.

VALQUEIRE — Vdo. casa fase habite-se, const. moderna, 2 qts., etc., NCr$ 25 mil, c| 5 sinal, rest. IPEG. Ver e tratar c| Baptista, Azaleas, 24 CRECI 915. — Somos e convivemos no bairro.

VILA VALQUEIRE, Rua Namur, 375, c/4, rua part. ótima casa c/2 qts., sala, banh., varanda, quintal, 2 qts., fundos, laje farta cond, bom comércio. Ver local. Francisco Creci 1556 — 22-1260.

VILA VALQUEIRE — Vendo lotes 10x40, c/3 000 entrada ou 8 000 à vista. Rua Namur, junto ao 437. Tratar Cetel 96-0168.

VENDE-SE belíssima casa em Jacarepaguá, para casa de saúde, Colégio, etc. Informações tels.: 37-9526 e 57-3993.

CENTRAL

ATENÇÃO — MEIER — V. boa casa antiga, varanda, 2 qts., dep. completas, terr. de 16 x 40 m — Ac. troca p| ap. Z. Sul — Tel. 36-6972.

ANCHIETA — Grande área de terra com 36 508,00m2, localizada na Estação de Barros Filho, será qual- Estação de Barros Filho, será vendida em leilão judicial pelo leiloeiro Gastão, terça-feira, 18 de Março de 1969, às 16,00 horas, no local. Mais inf. tel. 52-1710.

ATENÇÃO — MEIER — Vendo 1 apto. novo com sl., qto. conj. coz. e banh. — Preço de NCr$ 14 000,00, Rua Dias da Cruz 163 apto. 206 — Trat. na PREDIAL IBERIA LTDA — R. Dias da Cruz n. 127 — 6.º andar — Méier — Sede propria. Tels. 49-1622 e . 49-6238 — Corr. Resp. M. Alvarado — CRECI 1 214.

ATENÇÃO — Méier, casa 2 pavs. c/ 4 qts., 2 sls., copa, coz., b. compl., área gar. e dep. compl. empr. Fac. c| 55 — 52-6237 — CRECI 895

ATENÇÃO — MEIER — Ainda é possível fazer um bom negócio — Vendo apto. pronto, luxo, tipo casa com sl., 2 qts. coz., banh. comp., quintal, pint. a óleo, sancas e florões, grades etc. Preço de NCr$ 26 300,00 — Entr. de NCr$ 9 500,00 - prest. 350,00 — Rua Piranga n. 33 — fds., apto. 102. Ver após 13 horas. N. B.: traga sua esposa e as crianças, elas ficarão encantadas. Tratar na PREDIAL IBERIA LTDA. Rua Dias da Cruz n. 127 — 6.º andar. Méier. Sede propria. Tels. 49.1622 e 49-6238 — Corr. Resp. M. Alvarado. — CRECI 1 214.

ABOLIÇÃO — Vendo terreno de esquina c/ 10 x 44. Rua Macedo Braga c/ Rua Carlos de Oliveira — Tratar c| Carlos Andrade. Tel. 22-1557 e 42-8373 — CRECI 252.

ATENÇÃO — Cachambi c| 25 000 ent. rest. a comb. grde. casa de 3 qts., 2 salas, copa, cozinha, banh., quintal etc. R. Getúlio, 484 s| Correção.

ATENÇÃO — Madureira — Vendo ap. c| sl., qt., coz., banh. Preço inacreditável. Sinal de .. 3 000,00, parte na escritura — prest. inf. ao aluguel. Av. Ministro Edgar Romero, 236 — ap. 316 — Vazio com o Sr. Edmundo das 11 às 17 horas. Trat. PREDIAL IBERIA LTDA. R. Dias da Cruz n. 127 — 6.º andar — Méier. Sede propria. Tels. .... 49-1622 — 49-6238 — Corr. Resp. M. Alvarado — CRECI n. 1 214.

ATENÇÃO — Bangu. Vd 4 casas juntas ou separadas, c| sl., 1 e 2 qts., coz., banh., área c| tanque e quintal, facilita-se em 48 meses. Ver à Rua Ceres, 620-620-A. Tratar ORG. DANIEL FERREIRA. Rua 7 Setembro, 8, 2.º and. Tels. 32-3638 e 42-0975. CRECI 236.

ATENÇÃO — Vendem-se lotes junto ao Campinho. Vários tamanhos -Av. Ernani Cardoso, 21, s| 213, c| o próprio.

ATENÇÃO — Cascadura, ap. térreo, sala, 2 qts. e dep.; vdo., entrada 10 mil ou a comb., prédio c. 2 apts. R. Barão de Bananal, cond. à porta. Chaves Estr. Vte. Carvalho, 1235. CRECI 1172.

ALDO MOURA LTDA, vende casa Marechal Hermes, próx. estação R. Regente Lima e Silva, 246, centro terreno, c| 12x40, ótimo local, 2 salas, varanda, 2 qts., copa, coz., deps. empr., garagem e quintal, apenas 32 000,00, sinal 17 000,00 a combinar, saldo em 40 prest. de 380 mil s|juros. Ver no local. Infs. Seção de Vendas. Av. Copa. 583 3.º and. Telefone 37-9471. CRECI 353.

APARTAMENTO DO I.A.P.I. em Môça Bonita ou Realengo, aceito transpasse, dou bonificação de 2 milhões. Tel. 23-4171 c/ Arthur. Rua Acre, 35 sob.

BENTO RIBEIRO — Vdo., frente à estação, ótimo ap. em fase de acabamento, 2 qts., sala, copa-coz., banh., garagem, etc. Tratar R. Carolina Machado, 1558, Sr. Campos. CRECI 1344.

BENTO RIBEIRO — Vendo frente estação na R. Pacheco da Rocha uma propriedade de 3 casas, preço de ocasião e bem facilitado. Tratar na Rua Carolina Machado, 1558, Sr. Campos. CRECI 1344.

BANGU — Vendo ótima residência c| 3 qts., terreno 18x50, encostado à Praça 1.º de Maio, ent. 10 ou 15 milhões e saldo a combinar, aceito propostas, tenho outra com entrada de 4 500, no Realengo. Tratar na barraca amarela de terrenos ao pé da ponte da estação do Realengo. CRECI 1224. Negromonte.

BAIRRO JABOUR — Sen. Camará — Vende-se casa de sala ampla, 3 qts., copa-cozinha, banh., gde. varanda etc. Preço NCr$ .. 45 000,00, ent. 20 000 facilitados. Tratar no local, na Rua Coroados n. 16.

CAMPO GRANDE — Vende-se ou aluga-se boa casa, nova, sl., 2 qts., coz., banh., ter. 10x59, perto de tôda condução, financiado. Rua Ajurana, 427. Tratar Rua do Catete, 310, s| 709. Lgo. Machado.

CACHAMBI — Vendo ótimo ap. entrega imediata, 1a. locação, c| sala, 3 qts., banheiro, cozinha e área c| tanque, Rua Ferreira de Andrade, 526, ap. 305 — Bloco 2. Preço e condições facilitados. Tratar c/ corretor Menotti, telefone 32-9339 — 32-8800 ...... 58-1146 — CRECI 28.

CAMPO GRANDE — Vende-se excepcional área com 17 000 m2 ideal para construção de casas. Ver no local à Estrada do Mendanha, 1665 — Tratar na Avenida Mal. Rondon, 506 — S. Francisco Xavier.

CAMPO GRANDE — Vendo casa vazia c| jardim, sala, 3 quartos, cozinha, banh., garagem e quintal, c/ deps. Condições c| Antônio José de Deus. CRECI 1 281 — Rua Campo Grande, 1 052 — sala 1, em frente a Estação — Tel. Cetel 94-1558.

CASAS e aps. Méier — Vdo. divs. 1, 2 e 3 qts. dep. em. gr. Tr. R. Lucídio Lago, 96 s| 204 — C. 1304 — Ramos — 49-9843.

CASCADURA — R. Barbosa, ap. de qt., sl., copa, coz., e banh. Preço 22 mil, c| 8 mil, prest. de 250. Tr. Av. João Ribeiro, 50, sl. 201. CRECI 1538.

CASCADURA — Apartamento n.º 301, à Rua Bauru, 131, com sala, 2 quartos e demais dependências completas, será vendido em leilão judicial (direito e ação), pelo leiloeiro PAULO BRAME, quarta-feira, 12 de março de 1969, às 16,30 horas, no local. Mais infs. à Travessa do Paço, 14-1.º. Telefones 31-0228 e 31-2998.

CAMPO GRANDE — Prédio à Estrada Moriçaba, 820, com sala, quarto e dependências, edificado em terreno de 9,00mx25,00m, será vendido em leilão judicial pelo leiloeiro COSTA, quarta-feira, 26 de março de 1969, às 16,00 horas, no local. Mais infs., Tel. 52-3745.

CENTRAL — Vendo casa, laje, 2 qts., 2 salas, coz., quintal, 28 mil à combinar. Rua Dona Emília, 205, Inhaúma.

CENTRAL — Vendo casa terr. esquina, entrada 2 mil ou troco por carro. Tratar Rua Padre Ildefonso Penalba, 524 ap. 302 — Tel. 29-6324 — Meier.

CASA — CACHAMBI — MEIER - Vendo altos e baixos, 2 salas, 3 quartos, cozinha, 2 sanitarios, e dependencias de empreg. quintal e garagem, 70 milhões — Tratar no local, das 9 às 12 horas. Rua Rocha Pita n. 159.

CACHAMBI — Maria da Graça, compro casa, tenho para entrada 15 000,00 e pago prestações de 300/400. Tratar com Sr. Frossard, Tel. 34-2812. horário comercial.

CACHAMBI — Vendo dois aps. tipo casa, acabado de construir, c| 2 qts., sala, co., banh., social. e dep. de empregada. Rua Americana, 106 casa 9. Ver no local

CASA na Rua Vaz de Toledo nº 366, com terreno de 20x40. Tratar na Adm. de Imoveis Masset Ltda. Rua Debret, 79, gr. 407|12. Tels. 42-1335 e 22-9272 — CRECI — 1 131.

CASA — Ótima, dividida em 2 aps., sala, 2 qts., dependências, abrigo p/carro. Ver c/proprietário, Rua Allan Kardec, 50 c/ XV — Engenho Nôvo. Base NCr$ 60 000. Aceito oferta à vista.

CASA — Vendo de laje, fechada em pedra mineira com sl., 3 qts., coz., banh., var., quintal, gar., tôda murada com 250m2. Ent. NCr$ 15 000, prest. NCR$ 411,00. Tratar na Rua Biblos (Antiga Rua 14) nº 22 — Bairro Jabour — Senador Camará.

DEODORO — Fundação — Vendo ou alugo ap. 302 Av. das Bandeiras 23 166 c| sala, 2 qts., deps. completas, de frente. Aluguel 200,00 e venda 18 000. Chaves ao lado Rua 1 n.º 12 e Trt. Av. Rio Branco, 114 — 14.º. Tel.: 32-4808 — Nayro.

ENCANTADO — Grande oportunidade. Vende-se casa com 2 quartos, sala, quintal etc. Rua Pedro Domingues, 13. — Não deixe de ver.

ENGENHO DE DENTRO — Ent. partir 3 900, prest. 130 s| juros. Vd. Goiás, 1846 casa 2 e 3 qts., sl., coz., banh. área, laje e tacos Ver 3s. e 5s. 14 às 17, dom. 10 às 12. Org. Orlando Manfredo. Barão Iguatemi, 86. Telefone 48-0504. CRECI 82.

ENGENHO DE DENTRO — Vendo casa c| 4 qts., 2 sl., ter. 11x50m mais 1 casa de mad. Dá p/ pequena Ind. clínica ou incorp. não tem no local. Entr. NCr$ .... 25 000,00 — Preço e prest. a comb. R. das Oficinas, 169 — Tel. 52-1922 — CRECI 1507.

ENGENHO NOVO — Ap. sl., qt. e dep. compl. Rua Vc. Sta. Cruz, 226, ap. 303. Chave 101. Telefone 38-4613.

ENGENHO NOVO — Vende-se casa c/ 2 quartos, sala, banheiro e cozinha em vila de apenas 4 casas. Rua Visconde de Santa Cruz — NCr$ 10 000, de sinal e o saldo a combinar. Tratar Av. 13 de Maio, 45, s| 1 601 — Tel. 52-5811 — Paulo Monteiro — CRECI 325.

ENGENHO NOVO — Casa vazia, com 3 quartos, sala, cozinha, banheiro, área. Rua Vaz Toledo n.º 472, frente. Preço 25 mil, entrada facilitada e prestações mensais. Ver no local ou tratar com o proprietário. 58-0670.

ENGENHO DE DENTRO — Vendo à Rua Bento Gonçalves, 216, casa de 3 qts. e 2 sls., e demais dep. Preço 26 mil, c| 50% em 3 anos. Tratar à R. Miguel Couto, 105, G. 422. Tel. 43-8453. E. Santo. — CRECI 47.

ENGENHO DE DENTRO — Próximo à estação, à Rua Monsenhor Jerônimo, 330, p| entrega em 90 dias, vendemos apts. c| 2 qts., sala, banh. completo, deps. completos e garage, c| apenas NCr$ 7 000,00 de entrada e o saldo grandemente facilitado, preço fixo. Tratar H. MARTINS IMOVEIS LTDA. 7 Setembro, 88, s/ 604/6. Tels. 22-4966 e 22-4858. CRECI 265.

ENCANTADO — Vdo. casa vazia de 2 qts., sala, coz., banh. e quintal — Trt. tel. 49-8013 — R. Joaquim Martins n. 349, c| 14 — Chaves na c| 16.

ENGENHO DE DENTRO — Passo cont. ap. COOPHAB R. Arquias Cordeiro, 884, bl. 4, ap. 201, de s., q., c., b. e área. Ent. NCr$ 7 500. Rest. 65 prest. 94% sal. min. Ver no local. Tratar c| prop. hoje R. Barata Ribeiro, 407-801 ou 2a.-feira de 9 às 12 e 14 às 18h. na Av. Pres. Wilson, 164 s| 1 007. Sr. Eugênio.

ENGENHO NOVO — Vendo prédio antigo, c| 2 s., 3 q., corredor, banheiro e cozinha. O terreno mede 9,30 x 71,00. Entrega-se vazio. Tratar com PACHECO, tel.: 29-4704. CRECI 1 590.

ENGENHO NOVO — V. apartamento 2 qts., sala, dep. comp., sinteco, 2 varandas, frente, Rua Pedro Calazans, 35, ap. 202 T. R. Lucídio Lago, 138 s|6 tel. 49-9907 CRECI RJ-187. Moreira Nélson.

ENGENHO NOVO — Vzio, 2 q., s., banh., coz, e dep. emp. Entrada NCr$ 10 mil e NCr$ 280 p/ mês. Total NCr$ 18 400,00 Rua Joatinga, 23, ap. 202. tel. 48-2730.

E. DENTRO — Vdo. exc. casa compl. indep. 1 s., 3 q., dep. varanda, peq. quintal. Preço ocasião. Ac. Cx. BBe prop. R. D. Teresa, 103, c|1.

ENCANTADO — Junto Estação Vdo. ap. fte., 3 qts., sala, deps., qt. emp., entr. a comb. e prestações, NCr$ 450 Aceito IPEG. Tels. 42-7761 e 37-4794 — CRI. 1173.

GARAGENS — Tenho 2 para vender, uma no Méier e outra nos Pilares, grande facilidade na compra, tratar à Rua Visconde de Inhaúma, 134, sala 329, com Bernardo.

JACARE' — Vdo. ótimo ap. pintado, sinteco, 2 qts., sala, deps., qt. emp., tudo amplo, ótimo preço e cond. Aceito IPEG. Ver, R. Paim Pamplona, 666, ap. 101 e 202. Tels. 42-7761 — 37-4794.

JARDIM Nôvo Realengo. Vendo uma casa 2 quartos, 2 salas, copa, cozinha, garagem à Rua 14 esquina Avenida Canal, ônibus 744 saltar na Praça Jardim Nôvo.

KAIC. KOSMOS — Engenho de Dentro. Rua Dionísio Fernandes. Vende-se casa vazia, c| sl., 2 qts., dep. empreg., área. NCr$ 20 mil c| 50%. Tratar KAIC. Telefones 52-2995, 31-1544, 57-8066 e .. 57-8067. CRECI J72.

KAIC. KOSMOS — Rocha. Rua Filgueira Lima n.º 20, ap. c| 02. Vende-se cobertura de 120m2, c| sl., 2 qts., coz., banh, social em côr, dep. compl empreg., garage, grande terraço. Ver c| porteiro. Tratar KAIC. Tels. 52-2995, ... 31-1544 57-8066 e 57-8067. — CRECI J72.

MEIER — Vende-se 2 ótimas residências, com 2 quartos, salas, dep. empreg., etc. jardim, quintal., juntas ou separadas. 50 mil, rest. a combinar. Rua Joaquim Méier, 479.

MEIER — Vende-se por NCr$ 30 000,00 o ap. 506, do Ed. Hilana, na R. Dias da Cruz, 210 (em frente ao Shoping Center), c/sala, 2 quartos e deps. para empregada. Ver por gentileza do inquilino. Tratar c/o Dr. Nelson, tel. 29-2051.

MEIER — Vdo. ap. luxo, salão, 3 qts., coz. e banh. em côr azul até o teto etc. Ver R. Dias da Cruz, 151 - 501, diàr. após 14 hs.

MEIER — Vende-se na Rua Carolina Santos, 181, casa com 2 pavimentos, tendo 2 salas, 4 quartos, copa, cozinha, 2 banheiros, varanda. NCr$ 85 000,00, condições a combinar. Ver diàriamente das 14 às 16 horas. Tratar na Rua Gonçalves Dias, 89, sobreloja, grupo, 205. Tel. 52-4759. Navarro. CRECI 1465.

MEIER — Vendo terreno 13 x 76, ótima localização, próximo ao Jardim — Rua Arquias Cordeiro, 562. Tratar de 2a. a 6a.-feira, à Rua Lucídio Lago n. 91, sala 209 — Tel. 29-1451 — Nélson Cabral — CRECI 1 595.

MEIER — Vendo ap. 406, em final de construção, sôbre pilotis, sala, 2 qts., copa-cozinha, banh. compl., banh. empregada. Edif. c| elevador, garagem. Ver diàriamente c| encarregado Sr. Antônio. Rua Castro Alves n. 54. Entrada de NCr$ 16 000, saldo NCr$ 240,00 mensais pela COPEG. Tratar de 2a. a 6a.-feira, à Rua Lucídio Lago, 91, sala 209. Telefone 29-1451 — Nélson Cabral — CRECI 1 595.

MEIER — Rua Capitão Jesus n. 70 — Casa de luxo — Vende-se de 2 pavitos. 2 salas, copa-cozinha, 4 quartos, escritorio, dependencias de empregada, entrada de carro, 2 varandas, tudo azulejado, pastilhas e cerâmica — Sinal de NCr$ 80 000, saldo finan. em 4 anos — Ver domingo no local ou pelo telefone .. 61-6494.

MEIER — Vendem-se 2 casas na Rua Lopes da Cruz, 358, terreno 11 x 55 m. Inf. PREVIA — Tel. 22-0042 ou 32-8989 — CRECI J-337.

MEIER — 24 de Maio, 1239, c|8, ap. 2. Vende-se ótimo apartamento com sala, dois quartos, cozinha, banheiro em côr com azulejos até o teto, tudo nôvo. Ver domingo das 10 em diante. Mattos. 42-1490. Creci 673.

MEIER — Vdo. casa e um prédio de ap. nos fundos, c| 2 qts., sala e dep. Prado, 26-9846 — CRECI 759.

MADUREIRA — Prédio à Rua Ernesto Lobão, 41, com sala, 4 quartos e demais dependências, edificado em terreno de 9,00x 45,00m, será vendido em leilão judicial pelo leiloeiro GASTÃO, quarta-feira, 19 de março de 1969, às 16 horas, no local. Mais inf. Tel. 52-1710.

MADUREIRA — Excelente terreno de 11,00mx58,00m, à Rua Firmino Fragoso, 108 (esta rua liga a Rua Carolina Machado, com a Estrada da Portela), será vendido em leilão judicial pelo leiloeiro PAULO BRAME, têrça-feira, 25 de março de 1969, às 16,30 horas, no local. Mais inf. à Travessa do Paço, 14-1.º. Tels. 31-0228 e 31-2998.

MEIER — Cachambi — Compro casa ou ap. pago à vista ou a comb. 43-9677 e 30-2550.

MEIER — Casa duplex — Sl., 2 qts., arm. emb., deps. em côr, c| telef. R. Pedro de Carvalho, 482 c/ 16 — Chaves c/ 13 — Tr. R. Lucídio Lago, 96 s| 204 — C. 1 304 — Ramos — 49-9843.

MEIER — M. da Graça — Vendo casa moderna, c| sala, 2 quartos, coz., deps. empreg. ent. p| carro — Ver na Rua Conde de Azambuja, 580 — Tel. 61-3270.

MADUREIRA — Vende-se terreno, rua pequena elevação 10,00 x 43,00m. Plano ent. 1 500,00, 70 prest. 150,00. Rua Dr. Jovinitano 140,00m lado ímpar da esquina — Rua Licurvo, propriet. Teixeira, — Rua Filomena Nunes, 1050, 8 às 12h.

MARECHAL HERMES — Vendo uma casa c| varanda, 2 sls., 4 quartos, 2 banheiros, jardim e quintal — NCr$ 22 000,00 — Rua Costa Filho, 278 — Tratar na mesma.

MEIER — Ap. qt., sl., banh. coz. área. Vazio. 25 mil a combinar. Ver o ap. 202 da R. Maria Calmon, 107 — Tr. 22-0262 — CRECI 1 445 — Prates.

MEIER (Chave de Ouro). — Vende residencia c|3 qtos., sala, copa, coz., var. em terreno de 8x40, p| 30 000, c| 15 mensal, 500; fica na R. Barão de Santo Angelo. Tratar na R. André Pinto, 40. Ramos. Telefone 30-5747. CRECI 787. Carlos.

MEIER — Vd. mag. res., c| 2 sls., 4 qts., banh. soc. em côr, copa e coz., 3 áreas, sendo, 1 coberta dep. de emp. etc. Ver e Trat. ADELCASTRO IMOVEIS. R. Dias da Cruz, 69 s| 311.

MEIER — Vendem-se ótimos apartamentos prontos. Sala, 2 quartos, cozinha, banheiro social, quarto e banheiro de empregada e área de serviço. Preços a partir de NCr$ 24 490,42, com financiamento total da Caixa Econômica Federal. Prestação mensal de NCr$ 282,65 pagável sòmente após a entrega das chaves. Ver no local: Rua São Brás n. 84, junto a Rua Arquias Cordeiro. Tratar diretamente com os proprietários e construtores — Construtora Martins de Almeida S.A. "COMASA". Rua México n. 98 — 2.º andar, grupo 210. Telefones: 42-2722 e 22-9353.

MEIER-CACHAMBI — Excelente ponto, esq., Rua Garcia Redondo. Vendo terreno de 22x22 para incorporação c| projeto aprovado. Preço NCr$ 35 000, sinal 15 000, saldo a combinar. Tratar c| o proprietário. Tel. 61-6494.

MEIER — IPEG — Vende-se ap. de 2 qts., na Rua Augusto Nunes, 397, está ocupado. Ver por favor no ap. 203. Pequeno sinal Tel. 52-1677, com Sr. Anibal. CRECI 456.

MEIER — Vendo ap 4 quartos, 2 salas, 2 banheiros sociais, copa, cozinha, dependências de empregada, garage. Rua Aristides Caire, 323, ap. 302. Tel. 61-4556.

MEIER-CACHAMBI — Rua Honório, 1216, casa IX. Vende-se sl., 2 qts., etc., 2 pavts. Entrada NCr$ 15 000, saldo financ. 6 anos. Ver no local dom., das 9 às 17 hs. Tratar IMOB. GOES. Telefones 22-0020 e 22-7812. CRECI 202.

MEIER — Vendo casa nova, 2 pavim., c/2 quartos, sala, dep. empr., 2 banheiros, quintal, entr. 30 mil. Rua Dona Claudina, 415, c/14.

MEIER — R. Dias da Cruz, 185, vendo ap. vazio, sala, 2 qts., dep. compl. empr. Inf. Chagas, 32-6731, 42-0947 (15/18h). CRECI 626.

MEIER — Sala, 2 qts., deps. Novos! A óleo, az. em côr, tôdas as peças. Financiados. Ver R. Rio Grande do Sul 86. Infs. partir 2a.-feira 57-3243. CRECI 558.

MEIER v. casa 3 qts., sala, preço 35 mil bem facilitado R. Hemengarda nº 405. T. R. Lucídio Lago, 138 s| 6. Tel. 49-9907. CRECI RJ-187 — Moreira Nélson.

MEIER — Vende-se ou aluga-se casa, 3 qts., 2 sls., quintal, jardim. R. Mossoró, 100 — 60 milhões, facilitado — Aluguel 500.

MARECHAL HERMES — Apenas 2 aps., em final de constr. c/sala, 2 e 3 quartos, quintal e entr. p/carro. Vendem-se, parte financiada, na Rua Alamo, 70 — transv. Henrique de Albuquerque.

MEIER (Cachambi) — Vdo., motivo viagem, melhor oferta ap., sl., 3 qts., coz., banh., a. c/t., todo óleo, c/ou/s, tel. Diàriamente após 15h. Tel. 61-2132.

MEIER — Vende-se apartamento, c/2 quartos, sala, demais dependências, vaga e garagem. Rua Honório, 935 — F — ap. 103 — 50% financiado.

MEIER — Casa de 2 pav., reformada e pintada, c/2 qts., sl., var., banh., copa, coz., dep. empreg., área. Entr. 13 500, e rest. em 40 meses. R. Coração de Maria, 275, casa 46 — WALDEMAR DONATO. Tels. 43-8000 e 43-8700 (CRECI 5).

MEIER — Vendo ap. c/2 qts., dependências, nôvo, com 5 mil de entrada, saldo financiado longo prazo. V. na Rua Violeta, 255 — bloco G, ap. 101 — Tratar Alvaro Alvim, 33/1 108, após 17h.

OSVALDO CRUZ — R. São Lourenço, 26, casa de laje, c| 2 qts., sl., coz., banh., e quintal. Preço 20 mil, c| 7 mil, prest. de 250. Tr. Av. João Ribeiro, 50, sl. 201. CRECI 1538.

PRAÇA Itapevi, 19, ap. 204. Vende-se sala, 2 qts., banh. compl., coz., WC empreg. e área c/tanque. Chaves com o zelador.

PIEDADE — Manixino Maciel, 31, casa dup., 3 qts., sl., saleta, var., área, copa-coz., b|ghs. côr, terraço, jard. Ent. NCr$ 20 mil.

PIEDADE — R. Paraná, 633, casa 5, c| 2 qts., sl., coz., banh., varanda e área. Preço 25 mil, c| 10 mil, prest. de 300. Chaves Av. João Ribeiro, 50, s| 201. — CRECI 1538.

PIEDADE — Vende-se ap. tipo casa medindo 230 m2. Rua Clarimundo de Melo, 196 c. 9, ap. 101. T. Av. Rio Branco, 277, gr. 1 509 — T. 42-2153 — CRECI 1555 — SERVI-LEX.

PIEDADE — Vendo casa vazia de 3 quartos, 2 salas, 2 banheiros, cozinha, jardim e quintal. Rua Goiás, 540. Tel. 29-5468 — NCr$ 22 000,00.

QUINTINO — Vazio. Vd. 2 qts., sl., coz., banh., área c| tanque, 8 000 ent. Guaramirenga, 255, ap. 102, ait Sub., 9141. Ver 14 as 17, dom, 10 às 12. Org. Orlando Manfredo. Barão Iguatemi, 86. — Tel. 48-0804. CRECI 82.

QUINTINO — Casa, vende-se — Rua Amélia n.º 151, c| 2, bom quarto, sala, cozinha e banheiro grande quintal. Entrada NCr$ 8 000,00, restante a combinar.

ROCHA — R. Gel. Rodrigues, 40, esq. Mal. Rondon. Vendemos c|sala, qt. (sep), banh., coz., qt. e banh. de empregada, área, garagem. Obra em revestimento, ver no local o ap. 205. Procurar o encarregado. Facilitamos e financiamos. Tratar IMOBILIARIA PÃO DE AÇUCAR S|A. — Assembléia, 51 — 8.º andar. Tel.: 22-7365. — J-285 — CRECI 722. (B

ROCHA — Vendo casa, R. Canindé, 69, sala, copa, 5 quartos. Ter. 9 x 35. Chaves Pr. Ubajara, 48. Propriet.

RUA BRUNO SEABRA, 106 ap. 201, Jacaré. Sala, 2 quartos, banheiro, dep. emp., área. Ver no local e tratar: J. P. Miranda — Edifício Av. Central sala 608 — Tel. 52-7013 (CRECI 288).

ROCHA — Vendo na Rua do Rocha n.º 152, ap. 406, c| hall, 3 qts., sl., coz., banh., dep. e área c| tanqu. pint. óleo., sancas, sinteco.

RIACHUELO — Vendo casa vazia, 2 salas, 2 qts., 2 banhs., varanda, vaga carro, peq. quintal. Pra. estação. Sinal NCr$ 14 000, saldo 5 anos s/juros. Peq. vila c/6 casas. Infs. Chagas, tels. 32-6731 e 42-0947, das 15/18 horas. CRECI 626.

ROCHA — Vende-se casa com sala, 2 qts., banheiro em côr, cozinha, grande área com cisterna. Ver e tratar à Av. Marechal Rondon n.º 1057, casa 30.

RIACHUELO — Vende-se na Rua 24 de Maio, 287 ap. 302-frente, c| sala, 2 quartos, dependências completas e vaga p| carro. Ver 3as. e 4as.-feiras, gentileza do inquilino. Tratar tel.: 25-6723 — Isaac.

RIACHUELO — Vende-se, vazia, a casa 3 — 2 qts., sala, coz., banheiro e quintal. Tratar no 27.

RIACHUELO — Terreno Rua Cerqueira Lima, 175 — Vendo 24,20 x 42,00 x 340,00 x 348,00 projeto 106 aps. Fernandes 42-0927 — CRECI 319.

ROCHA — Vendo na Praça Ubajara n. 31 — prédio de ótima construção, com 2 aptos. e grande loja. Juntos ou desmembrados. Detalhes com Agenor — 22-5300 ou 91-4907 — CRECI 349.

REALENGO — Vendo excelente ap. nôvo, com sinteco, sala, 2 quartos e dep., somente 4 mil de entrada, restante em forma de aluguel a combinar. Ver Av. Santa Cruz, 241, com Sr. Coutinho ou zelador. Tratar Av. 13 de Maio 23/1933. Tel. 52-4527 — CRECI 999.

ROCHA — R. Gal. Rodrigues, 40 — Esq. Mal. Rondon — Frente — Vendemos c| sala, 2 qts., banh., coz., qt. e banh. de empregada, área, garagem. Obra em revestimento. Ver no local o ap. 503. Procurar o encarregado. Facilitamos e financiamos. Tratar — IMOBILIARIA PÃO DE AÇUCAR S|A. Assembléia, 51 — 8.º andar. Tel. 22-7365 — J-285 — CRECI 722. (B

SÃO FCO. XAVIER, 892, c| 2 — Vendo 2 salas, 3 quartos, 2 banheiros, dep., garagem. Chaves casa 1. Tratar Arnaldo 31-2526 — Trav. do Paço, 23, s| 208. CRECI 741.

SÃO FRANCISCO XAVIER — Zona industrial, magnífico prédio de dois pavimentos, com porão habitável, próprio para indústria ou comércio, à Rua Licínio Cardoso, 114, edificado em terreno de 12,00mx35,00m, será vendido em leilão, com entrega vazio e financiamento de 50% pelo leiloeiro GIANNINI, segunda-feira, 10 de março de 1969, às 17,00 horas, no local. Mais infs., Tel. 45-9126.

TODOS OS SANTOS — Vendo apartamento vazio, dois quartos e demais dependências, tôdas amplas, à Rua Augusto Barbosa, 167, ap. 101. Chaves com o porteiro. Tratar Tel. 52-0233.

TERRENO — Vendo ótimo p| incorporação, frente para 3 ruas, próximo Estação Bento Ribeiro, esquina Teresa dos Santos com Liberata Santos. Inf. 26-4665, Liberata.

TODOS OS SANTOS — Vende-se na R. Paulo Silva Araújo, 172; casa de frente com 4 qts., 1 salão, 1 sala, cozinha, copa, varanda, grande área de fundos etc. Terr. 11 x 20, 60 milhões c| 50% rest. a comb. Tratar nos fundos.

VENDE-SE casa modesta, 3 qts., terreno 10x50 à Rua Piracaia, 884. Chaves no 896.

VENDE-SE no Rocha, Galo Branco, São Gonçalo, casa grande, c| var., 2 quartos, 2 salas, coz., dep. de empreg. Preço NCr$ 25 000,00. — Tratar no local, Rua Prof. Marconi, 42, ent. p| Rua Dr. Salk, ônibus Galo Branco.

VENDE-SE terreno c| início de obra. R. G, lote 420, n.º 23, Jardim Bôca do Mato, Meier, ônibus 247. Tratar c| o proprietário domingo das 7 às 16.

VENDEM-SE barato, 7 lotes com pequena casa à Rua Jaicós, 489, a 600m da Estrada dos Palmares em Campo Grande. Ver no local e tratar com o proprietário na Rua Senador Dantas, 117, s| 1409.

VENDEM-SE os últimos aptos. prontos p| habitar na Rua Magalhães Couto n. 483 — 2 sls., 2 qts., coz., banh., dep. de empregada, com 50% financiados — Ver na obra com o proprietario ou tratar na Travessa do Paço n. 23 — 1 201. Telefone 31-3738 — 31-0743.

VENDE-SE ap. 3 qts., sala, dep. Rua José Bonifácio, 168-101 — chav. favor 202 — Trat. telefone 38-7288.

VENDE-SE casa com grande terreno Capitão Macieira, 308 — Madureira. Tratar tel. 25-0429.

VENDE-SE fin. a casa 23 da R. Miguel Rangel, 475, c| sl., 2 qts., dep. comp. emp. e garagem. Chaves na casa 24 Tratar dom. — 46-6065 e durante a semana — 52-0221. Imob. Comary. CRECI 371.

VENDE-SE "terreno" com apartamento, financiado pelo BNH, na Rua Cândido Benício, 916, Campinho. Valor NCr$ 3 000,00 à vista. Telefone 46-8227 à noite. D. Iolanda.

VENDO amplo ap. vazio, sl., 2 qts., copa, coz. e banh. compl. em ladrilhos, var. e área em cerâmica, tudo de 1a. perto da Universidade G. Filho. R. Gomes Serra nº 115 — Piedade.

VENDE-SE casa 3 quartos e dependências. Ver Rua Alzira Valdetaro, 145. Tratar pelo telefone, 43-4534. Aceito oferta.

LEOPOLDINA

ATENÇÃO Higienópolis — Vendo em centro de terreno por 500 mensais e ent. a comb. excelente casa c| 2 quartos grandes, sala copa-coz., banh. social, mais 2 var. e dep. emp. Ver à Rua Pacheco Jordão 38 e tratar tel. 30-1048 e 43-9230 — Sr. Mário Ramos — CRECI 1 223.

APARTAMENTOS — Novos, bonitos com acabamento de luxo e sinteco, sala, dois quartos, banheiro, copa-cozinha em côr. Vende-se em Vila da Penha na Rua Gilberto Goulart de Andrade n.º 276 próximo ao Largo do Bicão. Entrada somente NCr$ 4.000,00 o restante todo financiado em prestações de NCr$ 380,00. Ver no local e tratar na Av. Ministro Edgard Romero 918 gr. 201. Largo de Vaz Lobo. CRECI 1090.

ATENÇÃO — Ramos, vende-se apts., 2 qts., banh. em côr, pequena entrada, saldo em prestações s/ juros. Inf. Av. Ernani Cardoso 21 s| 213, com o próprio.

ATENÇÃO — V. Penha c| 15 000 entr. rest. c| aluguel grde. ap. 3 qts. sl., coz., banh., área garagem etc. R. Teiupá 438, ap. 401 — Chaves ap. 101 — Telefone 38-6732.

APARTAMENTO no centro da Penha, c| 2 qtos., sl., coz., copa e banh. compl. em cor, jardim entr. de 13 000, saldo a combinar. — Tratar na Rua André Pinto, 40. CRECI 787. Carlos. T. 30-5747.

APARTAMENTO no Centro da Penha. Vendo c| 2 qtos., sala, copa, coz., banh. comp. em cor, var., jardim, entr. 13 000, saldo como aluguel. Tratar na R. André Pinto, 40. Ramos. T. 30-5747. Ramos. CRECI 787.

BRAS DE PINA — Vde. 2 casas 2 e 1 qto. total 50, 25 entrada — Ver na Rua Graúna n. 258 — Tratar na Rua México n. 31 — grupo 1 302.

BRAZ DE PINA — Estrada do Quitungo, Rua Pacheco Junior, lotes de 360 a 770 m2, a partir de 7.200,00 a prazo, com pequena entrada. Tratar na Rua Londrina 28 de 8 às 12 horas com o Sr. Otávio.

BONSUCESSO — Vendem-se apartamentos c| quarto, sala, separados, cozinha e área. Ver Rua D. Isabel 1224 — Chaves no ap. 202. Sinal NCr$ 8 000 e o saldo a combinar. Tratar Av. 13 de Maio, 45, s| 1601 — Tel. 52-5811 — Paulo Monteiro — CRECI 325.

CORDOVIL — Vendo 2 casas, 1 recem construida, de laje, terreno 17x34. Preço 32 000,00 facilitados. Ver R. Amaelinga, 168. — Inf. 31-0957.

CASA — Laje, 3 qts., sl., dep., outra nos fundos, sl., qt., grande terr. R. Dolores Duran 109. V. da Penha. NCr$ 50 mil c/ 20 ent., 500 mensal s/j. Tratar tel. 26-3361 c| Martins. CRECI 468, 10.º RG.

ESTAÇÃO de Ramos — Vendo ótima casa, 2 qtos., s., varanda etc. F 40 000, entr. 15 000, mensal 400. Tratar R. André Pint , 40. Ramos. Te 30-5747. CRECI 787.

HIGIENOPOLIS — Vendo ap. c| 2 quartos, sala, à Rua Rodolfo Galvão, 95, ap. 301 — Tratar no local.

JARDIM AMERICA — Vendo ótimo conjunto dois aps., de 3 qtos. duas salas, sancas, flores, banheira compl. em cores, mais uma casa nos fundos, é ótima propriedade, entrada 25 000, saldo combinar. Tratar na Rua André Pinto, 40. Ramos Tel. 30-5747. — CRECI 787.

OLARIA — R. Dra. Alfredo Barcelos. Vendo ap. térreo, com 2 qtos., sala, coz., banh., varanda, quintal. Entrada 9 000, saldo como aluguel. Tratar na Rua André Pinto, 40. Ramos. Telefone 30-5747. CRECI 787.

OLARIA — Vendo ap. de luxo, c| 2 qtos., sl., coz., banheiro de alto luxo, garagem, elevador, 3 salões de festa, está vazio, entr. de 10 000 e mais 5 000 em 60 dias mensal, 500; chaves na Rua André Pinto, 40. CRECI 787. — Carlos. Tel. 30-5747.

OLARIA — Vendo os apts. 103 e 302 c/ habite-se de 3 meses na Rua Gomensoro 53. Acabamento de fino gôsto c| sala, 2 qts. e demais dep. Tudo com sinteco. Tem elevador e vaga p| auto, inc. salão de festa. Ver no local e tratar com prop. Telefone 30-3788, 2a. feira.

PRAÇA DO CARMO — Vdo. ap. frente, todo em pastilhas, 2 qts., sl., coz., banh., dep., garagem, elevador. Ent. 10 000. Est. Vic. Carvalho, 1 500/404, de 8 às 13.

PRAÇA DO CARMO — Vendo na Rua Viçosa, esquina c| Av. Brás de Pina, ótimo ap. c| 2 qtos., duas salas, coz., banh. em cor, piso vitrificado. Entrada 15 000 mensal 350,00, tem área envidraçada etc. Tratar R. André Pinto, 40. Ramos. Tel. 30-5747. CRECI 787

PALACETE — Vendo. Brás de Pina R. Abaíra, informes pelo telefone 30-5747 ou tratar na R. André Pinto, 40. Ramos. CRECI 787.

PENHA — Frente, entrega imediata, livre e desembaraçado, R. S. Camilo, 56 apt. 201. Vendemos c| sala, 2 qts., banh., coz., grande área c| tanque, varanda. Pagt. muito facilitado e financiado. Ver no local c/ Sr. José, porteiro. Tratar IMOBILIARIA PÃO DE AÇUCAR S|A, Assembléia 51-8.º andar. Tel. 22-7365, J/285. CRECI|722.

PRAÇA DO CARMO — Apt. vazio c/ 2 qts., frente, a 100 m da Estr. Vicente Carvalho 1332. Preço 30 mil a combinar. Ver hoje R. Iíria 12, ap. 301 c| Sr. Ferreira. CRECI 498.

PRAÇA DO CARMO — Vende-se casa vazia c| 3 qts., s| coz., copa, banheiro garagem e outras dependências, numa área de 280 m2. Tratar aos domingos no local com proprietário. Rua Tapevi, 17 ou outro dia pelo tel. 30-3698 c| Sr. Valdir.

RAMOS — Vende-se apartamento com 2 quartos, sala, cozinha, banheiro, dependências, tem elevador. Rua Dr. Euclides de Faria, 30, ap. 301. Tratar no local ou pelo telefone 30-3061.

RAMOS — Otima oportunidade para investir, vendo casa c| 3 qts., sala copa, coz. e banheiro, grande área lateral, mais 3 casas de sala, quarto, cozinha e banheiro, tôdas desocupadas. Preço NCr$ 50.000,00 c/ 50% de entrada e o saldo a combinar, situadas na Rua Milton n.º 69, perto do comércio e de tôda a condução. Tratar amanhã, a partir das 10 h. Sr. Heitor tels. 43-2671 ou 43-6351. CRECI 1576.

RAMOS — Vendo ap. c01, cobertura, R. Professor Lacé 40, Ed. Novo, vazio, 210 m2, 50% ent. Aceito fin. "Cepeg". Tratar c/ Arnaldo tel. 30-3746.

RAMOS, urgente — Vendo casa c/ 3 quartos, 2 salas e dependência completa c| grande quintal. Ver na Rua Iporanga 281, p. final do ônibus Ramos Tiradentes. Tratar Rua Uranos 1181 apt. 401. Aceito oferta.

RAMOS — Vendem-se apartamentos c| 2 quartos, sala cozinha, banheiro dependências de empregada, garagem, salão de festas, parque infantil, c| elevador. Primeira locação. Preço: — NCr$ 40 000, a estudar. Aceita-se Caixa Econômica. Rua João Romariz, 107 — Tratar Av. 13 de Maio, 45, s| 1 601. Paulo Monteiro — CRECI 325 — Tel. .... 52-5811.

RAMOS — Vendo na R. João Romariz, 88 o ap. 203 de 2 qts. e demais dep. Preço: 30 mil c/ 14 de ent. e 40x400 ou à vista 24 mil. Ver no local e tratar na R. Miguel Couto, 105-G-422. Tel. 43-8453. E. Santo. CRECI 47.

RAMOS — Vdo. ap. c| apenas NCr$ 5 000,00 de entrada o saldo em 15 anos, entrega 90 dias sala, 2 qts., banh., ampla coz., tanque de frente. Visitas hoje das 10h às 17h na Av. Brasil, 11961 (frente Mercado S. Sebastião) ap. 301 bloco 17 — Tratar Filler — CRECI 9 — R. 7 Set. 31, sala 801 — Tel.: 52-1313 — 52-0652.

TERRENO INDUSTRIAL 22x50m — Rua Sargento Silva Nunes, 275 — Bonsucesso. Vendo tel. 57-0708.

VENDE-SE, um terreno c/1 casa na frente, e 1 meia água nos fdos. Construção antiga, preço 30 000, c/15 de entr., 300,00 p/mês. R. Mafra, 195 — C. da Penha, junto à R. Lôbo Junior.

VENDE-SE na Rua Plutão, 405, um terreno de 9x43, c| uma loja um barracão e uma meia água, c| entr. de 3 500, mensal 150. Tratar R. André Pinto, 40. CRECI 787. Carlos. Tel. 30-5747.

VILA DA PENHA — Vende-se casa 2 qts., 1 sl., copa-coz., banh., varand., garagem, 60% fin. s| juros. Rua Cabo Rocha 150, ônibus 343, salt. Est. do Quitungo 1808.

VENDE-SE ap. nôvo, sala qt. c| sinteco, coz., banh. em côres, — NCr$ 5 000,00 ent. rest. p| Cx. Econ. Tratar no local. Rua João Santana, 101, ap. 201 — Ramos.

AUXILIAR e RIO DOURO

ATENÇÃO IRAJA — Ap. Sala, 2 qts., vazio, tudo grande. p. da condução. Preço 20 mil com 7 de entrada e 200,00 p. mês sem juros. Prédio c| 4 ap. Chaves Est. Vte. de Carvalho 1235. Creci 1172.

ATENÇÃO Irajá — Vendo terreno 25x35 com 2 lojas, 1 casa junto da Estação, entrada para tudo 60. mil ou a comb. Tratar est. Vte. Carvalho 1235. CRECI 1172.

APARTAMENTO — IRAJA' - Vendo em 1a. locação, — ocupação imediata, com sala, 2 qts., depends. com pequena parte à vista e o saldo (90%) financiado em 15 anos, prestação inferior a aluguel — Ver na Estrada Coronel Vieira n. 279 — bloco 11, — apto. 321 com enc. Luis — Negocio J. Lacerda — Nilo Peçanha n. 155 — sala 625 — CRECI n. 1 226.

ATENÇÃO — Tomás Coelho — Junto da Avenida João Ribeiro — Vendo area industrial 20 x 100 c| força, luz etc. Preço convidativo. Financio 30 meses sem juros. — Tratar PREDIAL IBERIA LTDA. Rua Dias da Cruz n. 127 — 6.º andar — Méier — Sede propria. Tels. 49-1622 e 49-6238 — Corr. Resp. M. Alvarado — CRECI 1 214.

CAVALCANTE — R. Silva Vale, casa de laje c| 2 qts., sl., coz., banh., e quintal. Preço 25 mil c/ 10 mil, prest. de 300. Tr. Av. João Ribeiro 50, sl. 201. C. 1538.

CASA — 2 qts. etc., e com 1|2 água nos fundos. Ent. 10|15, saldo a combinar. Rua General Wiedman 27, Parque São Luiz (entre C. Neto e H. Gurgel).

CASA — Vendo 2 quartos, sala e cozinha, na Rua Jacirendi n.º 136. Chaves no 126 apt. 101. Colégio. ent. 5.000.

CAVALCANTE — Vendem-se duas excelentes casas em centro de terreno 12 x 68, na Rua Paulo Eiró, 25. Preço de ocasião. Ver e tratar no local.

COELHO NETO — Vende-se uma casa altos e baixos. Rua Cajuana, 109 — T. Av. Rio Branco, 27, gr. 1509 — T. 42-2153 — CRECI 1555 — SERVI-LEX.

CASA — Vendo, 3 quartos, sala, 2 cozs. Terreno 8 x 35. Estrada Monsenhor Félix, 742 — Irajá.

D. F. MAURICIO — Vende 3 casas em terreno de 9,00x27,00 na Rua Luís Simone, Pilares. Inf. 29-6801. CRECI 1569.

D. F. MAURICIO — Vende 2 casas em terreno de 8,00x27,00 na Rua Ibicoaba, Eng. Rainha. Inf. tel. 29-6801. CRECI 1569.

FRENTE ao final do ônibus Vila Kosmos—Praça 15 na Av. Meriti. Vendo ótimo ap. c| 3 qtos., sala, coz., banh., varanda. Ent. 10 000 mensal 200. Tratar na Rua André Pint , 40. Ramos. Tel. 30-5747. CRECI 787. Carlos.

IRAJA — Terreno, vendo na Rua Guiraroja nº 68 de 29x17. Preço NCr$ 16.000,00 c| NCr$ 8.000,00. Tratar na Av. Ministro Edgard Romero 918 gr. 201. Largo de Vaz Lôbo. CRECI 1090.

INHAUMA — R. Esperança 80, vendo 3 apts., 2 qts., sl., coz., banh., garagem, área de serviço. Todos os 3 apts., por 20 mil, ent. e 500 p| mês. Ver local, inf. Pres. Vargas 529/501. T. 23-4121. C. J-331.

JARDIM REDENTOR — Vende-se uma casa, 2 quartos, sala, cozinha, banheiro, grande quintal. Entrada 3 000,00 prestações 200,00 ou 150,00. Ver e tratar na Rua Gramenia n.º 399. — Gama.

KAIC — KOSMOS — Vicente de Carvalho — Av. Meriti, 114, ap. 304. Vende-se vazio c| sl., 2 qts., dep. compl. empreg. etc. Apenas NCr$ 20 mil c| NCr$ 6 mil, saldo bem financiado. — Chaves no n.º 127, ap. 304 c| D. Otília — Tratar KAIC — Tels. 52-2995, 31-1544, 57-8066, ... 57-8067 — CRECI J-72.

MARIA DA GRAÇA — MEIER — Vendo ap. 401, de frente, vazio, sala, 2 qts.; coz., banh. compl. em côr, área de serv., garagem, construção recente. Entrada NCr$ 12 000, restante em forma de aluguel, aceito oferta à vista. Ver hoje, das 8 às 17h, Rua Conde de Azambuja, 950. Tratar de 2a. a 6a.-feira, à Rua Lucídio Lago, 91, sala 209. Tel.: 29-1451 — Nélson Cabral — CRECI 1 595.

PILARES — Casa c/ 3 qts., sl., coz., banh., área, entr. p| carro. Preço 17 mil c| 6 mil, prest. de 200. Chaves Av. João Ribeiro 50, sl. 201, C. 1538.

PILARES — Vendo 2 aps. sendo 1 vazio, com 3 quartos, sala, varanda, boa área etc. Rua Luís Simeni, 83, tel. 34-9637.

PILARES — Vende-se na Rua Álvaro de Miranda 123. Loja D. vazia. Ver no local com o porteiro do prédio Sr. Severino e tratar pelo Tel. 46-7079. Sr. Wilson.

VENDE-SE uma casa à Rua Guaraciema n. 98, em Coelho Neto, com 3 quartos, 3 salas e demais dependências. Tratar no local.

VILA KOSMOS — Vendo na R. Piracanjuba, confortavel casa c| 4 qts., sl., coz., banh., quintal e garagem — Vendo também na mesma rua predio com 3 aptos c| garagem e terraço. Detalhes c| Agenor — 22-5300 e 91-4917 no n. 103 — CRECI 349.

VICENTE DE CARVALHO — Vendo 2 casas na Estrada Vicente de Carvalho 709 casa 20. Entrego vazias. Preço NCr$ 32.000,00 as duas. Entrada de NCr$ 15 000,00. Ver na Av. Ministro Edgard Romero 918 gr. 201, Largo de Vaz Lôbo. CRECI 1090.

VICENTE DE CARVALHO — Vila Kosmos. Vende-se prédio na Av. Meriti, 464 c| 2 pavimentos entrada carro. Entrada NCr$ .... 20 000,00. Preço 65 000,00, saldo 5 anos, Tabela Price — Tratar c| Teixeira proprietário. Rua Filomena Nunes 1050 das 8 às 12,00 horas.

ILHA DO GOVERNADOR — PAQUETÁ

APARTAMENTO de 3 quartos, sala, copa-coz., dep. completas de empregada, de frente para o mar, na Ilha do Governador. Praia da Guanabara n.º 811, ap. 102. Preço: NCr$ 45 000,00, c| 20 000,00 de entrada e o saldo a combinar (no preço, está incluída a garagem). Entregamos pintado a gôsto do comprador e c| sinteco. Tratar amanhã pelos tels. 43-2671 ou 43-6351. Heitor. CRECI 1576.

Bancários — Vendo magn. terreno de 24 x 48 na Estrada da Portelra defronte ao n. 760 — Tratar com Agenor — 22-5300 ou 91-4907 — CRECI 349.

CACUIA — Vendo 2 casas de sala, 2 qts., cozinha, banheiro, cada uma, terreno grande. 45 000 as duas. Pagamento 20 000, e o saldo facilitado. Tratar hoje no local, na Rua Bárbara de Castilho, 160. Estão vazias. Tel. 49-8630.

COCOTA' — Vendo casa seminova, c/2 qts., terreno plano, NCr$ 33 000, c/8 000 e saldo a combinar. Tratar inc. domingos, na Rua Mareante, 1, s/203. Cocotá. Daniel. CRECI 41.

COCOTA' — Vendo terreno em rua calçada, plano, c/ent. 4 000 e saldo de 7 000 facilitados. Tratar Rua Mareante, 1, s/203, Cocotá. Daniel. CRECI 41.

ESTRADA DENDE, 419, ap. 202, vista livre, vazio, qt., sala, saleta, banh., área serviço. Chaves com prop. no 415. Ac. oferta. Francisco. CRECI 1 556 — 22-8052.

FREGUESIA — Vendo excelente ap., c/salão, 2 qts., dep. de empreg., garagem. NCr$ 48 000, c/25 000 e saldo financiado. Tratar Rua Mareante, 1, s/203 — Cocotá, inc. domingos. Daniel. CRECI 41.

GOVERNADOR: JARDIM GUANABARA — Vendo casa c| 2 aps., terreno muito grande. Ver Rua Dom Duarte Leopoldo, 96.

GOVERNADOR — Freguesia. Luxuosos e maravilhosos aps. c/ 2 e 3 qts., salão, 2 banhs. sociais, ampla cozinha, deps. de empregada completas, garagem, pertinho da praia, edifício sôbre pilotis. Vdo. financiados. Rua Chapot Prevost, 155. Tel. 52-9938.

GOVERNADOR — J. Guanabara — Terreno esquina 608 m2 — Linda vista. Facilito. Pedro 22-2455 a partir de 2a. feira.

GOVERNADOR — Vendo residência a 50 metros da melhor praia da Ilha. Living, 2 salões, 3 qts., dep. compl. empreg., terraço, garagem, etc. Rua Olímpia Machado, 195, Bananal. Aceito ofertas. Ver local.

ILHA DO GOVERNADOR — Vende-se terreno plano, urbanizado, comércio, condução. R. Copenhague, frente nº 167. Sinal NCr$ 6.000, c/saldo 50 mens., combinar. Inf. Chagas 32-6731, 42-0947. 15—18 horas. CRECI 626.

ILHA — Vendo urgente casa nova com 2 qtos., sala, coz., banheiro em cor, ótimo terreno todo murado, p. 40 000 entr. 12, saldo a combinar. Tratar na Rua André Pinto, 40. Ramos — Telefone 30-5747.

ILHA DO GOVERNADOR — Estrada do Galeão, 1595 — perto do Corpo de Bombeiros — Apartamentos prontos para entrega ainda êste mês. Sala, 2 quartos, área com tanque e dependencias completas de empregada. Financiamento em 15 anos. Sinal NCr$ 3 000,00 mensalidades NCr$ 351,85. VEPLAN IMOBILIARIA LTDA. Rua México, 148, 3.º andar. Tels. 22-0435 e 42-2961. CRECI 66.

ILHA GOVERNADOR — Praia Pitangueiras. Vende-se terreno 12 x 30. Rua Pracinha Dionísio Chagas em frente ao n.º 40. É a 3a. rua de quem entra pela Rua Eng. Maia Filho. NCr$ 10.000,00. — 31-1033.

ILHA GOVERNADOR — Vende-se terreno 360 m2 — R. Prof. Alberto Méier, 50 % sinal, saldo combinar 31-2642 — CRECI.

ILHA GOVERNADOR — Vende-se a casa 486 da Vila Valentim Bouças, ao lado do campo da Portuguêsa c| 2 quartos, sala, coz. banheiro, quintal, varanda etc. Ent. 13 000,00 prest. 300/200 — Tratar seg-feira após as 16 horas p. tel. 43-6047 ou 43-0526 — Sr. Heron.

ILHA DO GOVERNADOR — Vende-se apartamento de 2 quartos, sala, copa e cozinha c/ persianas sinteco, grades de ferro nas janelas, tapêtes em prédio de somente 2 apartamentos, pela Caixa Econômica ou Copeg ou parte à vista e parte financiada. Tratar pelo telefone 30-2390 c| Sr. João.

ILHA DO GOVERNADOR — Em terreno de 12x50m ajardinado e com algumas árvores frutíferas, vende-se ótima casa de sala, 3 qts. varanda, copa-coz., dep. empregada. Ver na Rua [illegible], 413 (Dendê) — Entrega na venda. Tratar "ALIANÇA IMOVEIS" — Praça Pio X, 97, 3.º andar. Tel. 23-9295 — CRECI 1 608.

ILHA DO GOVERNADOR — Praia da Dendê — Proprietário transfere ap. de cobertura, em edif. de luxo, sôbre pilotis, c/ financiamento pela COPEG. Salão, 3 qts., 2 terraços, dep. compl. p/ empr. Entr. facilitada. Ver no local na Rua Princesa, 75. Inf. Rua Senador Dantas, 20, sala 1601. Tel. 42-5482. Machado. CRECI 27.

ILHA — R. Ituá, 1529 — Jardim GB, 150 m da praia, 2 pav., casa, salão, sl., 3 qts., 2 copas, 2 banhs., coz. c/ armários, dep. empr., lavand., etc., por 40 mil entr. Ver local. Inf. Pres. Vargas, 529/501. Tel. 23-4121. C. J-331.

ILHA — R. Auvernia, 226, c/ 101 e 102. Novas, de 2 qts., sl., coz., banh. e área, por 18 mil entr. cada. Ver local. Inf. Pres. Vargas, 529/501. Tel. 23-4121. C. J-331.

ILHA DO GOVERNADOR — Urg. ótimo ter. c| 2 frentes c| 700 m2 no J. Guanabara, Negócio direto. C/ d. A. Machado, 42-9903. Creci 1537.

ILHA DO GOVERNADOR — Rua Aberema, 40 JARDIM GUANABARA — CASA NOVA, ALTO LUXO, ENTREGA IMEDIATA. Preço excepcional c 2 pavs. em centro de terreno c| linda vista, terreo: grande living, sala de jantar, toilette, hall de circulação, cozinha c| 20 m2, dep. completas p|2 empregadas e garagem p| 4 carros. 1.º and. Patamar, 4 amplos dorms. e 2 banheiros sociais. Apenas NCr$ 168 000,00, c| .. 88 000,00 de entrada e saldo financiado. Marcar visitas na Veplan Imobiliária. R. México, 148, 3.º and. Tels.: — 22-6102 e 32-6864 — CRECI 66 — J-107.

ILHA DO GOVERNADOR — Vende-se ap. nôvo, 1 sala, 2 quartos e tôdas as dep., bairro residencial. Rua Adolfo Pôrto 500 ap. 201. Financiado. No local.

ILHA GOVERNADOR — Est. Dendê, 415, conf. casa, 3 qts., sala, banh., varanda, 2 qts. emp., área coberta, garagem, centro terreno. Ac. oferta. Ver local. Francisco. CRECI 1 556. 22-1260 — 22-8052.

ILHA DO GOVERNADOR — Casa de luxo, 2 pavtos., 2 salas, 4 qts., deps. compl., gar., quintal, terreno 26x32. Ap. chofer. Pagamento em 4 anos s/juros. Ver R. Combu, 310. Elias Bichara. 22-6726 e 42-7829 — CRECI 542.

ILHA DO GOVERNADOR — Freguesia — Apartamento, sala e quarto, dependências. R. Jari nº 102, ap. 103, fdos. Chaves c/D. Ester — Tratar 49-3764.

ILHA DO GOVERNADOR — Vende-se terreno na R. Anajamirim, em frente ao nº 260. Entr. 4 000. WALDEMAR DONATO. Telefones 43-8000 e 43-8700. CRECI 5.

ILHA DO GOVERNADOR — Vende-se residência nova de luxo, salão 4 quartos, copa-cozinha, 2 banheiros, varandas e dependências empregado, garagem 2 autos e quintal. Base: 130 milhões. Rua Ituá nº 192.

ILHA DO GOVERNADOR — JARDIM GUANABARA — VENDE-SE confortável casa, localizada na Rua Gregório de Castro Morais n. 216, composta de: saleta, salão, 3 grandes quartos, 2 banheiros sociais c azulejos decorados até o teto, copa-cozinha, e garagem c| azulejos até o teto, dep. empregada e quintal. Preço: NCr$ 135 000,00. Sinal: NCr$ 55 000,00 — Saldo em 48 meses. Ver no local c| corretor. — Tratar IMOBILIARIA VENANCIO S|A. Rua Teófilo Otoni, 58 s|1001|2. Tels. 43-9205 e 23-2633. — CRECI 574 — R. Zagari.

JARDIM GUANABARA — 48 mil à vista. Otima casa c| tel. e ar condicionado, C/ 3 qts. Chaves na Rua Tito Lívio 123. Telefone 96-2374. CRECI 351.

JARDIM GUANABARA — Casa. Nova. C/ salão, 3 qts., copa-coz., banh. em côr, garagem. Chaves c/ corretor. Rua Tito Lívio 123, Jardim Ipitangas. 96-2374. Creci 351.

JARDIM IPITANGAS — Residência de alto luxo c| 2 salões, 3 qts., copa-coz., 2 banhs. sociais, ar cond., telefone, etc. Chaves, Rua Tito Lívio 123. CRECI 351.

JARDIM GUANABARA — Aceito casa ou apartamento em troca apartamento Botafogo, primeira locação, 3 quartos, 2 banheiros, dependências, cozinha, garage, play-ground. Rua Marquês de Olinda, 61. Valor 30 milhões restante financiado 10 anos. Dias, 96-1297.

KAIC — KOSMOS — Paquetá — Praia dos Tamoios, Rua Maestro Anacleto, 130 — Vende-se magnífica residência c/ 2 pavtos. em centro de grande terreno. — Otimo preço. Chaves na Travessa Paloceno, 25 c| D. Evarista ou Sr. Américo, junto do mercado. Tratar KAIC — Tels.: 52-2995 — 31-1544 — 57-8066 — 57-8067 — CRECI J-72.

MONERO' — Vdo. ap., sala, 2 qts., deps., garagem. Entr. 6 500, 10x600. Saldo Cxa. Econ. 290,00 p.c mês. R. Domingos Secreto, 152.

MONERO' — Vendo ap. de 2 qts., dep. de empreg., sinteco, cortinas, garagem. NCr$ 12 000 de ent., e saldo facilitado. Tratar Rua Mareante, 1, s/203. Cocotá. Inc. domingos. Daniel. CRECI 41.

TEMOS nos melhores pontos da Ilha do Governador casas, terrenos, ap. Faça-nos uma visita. — Estr. da Cacuia, 71, gr. 104 — Tel. 96-3290 — CRECI 1271, 1a. Região em Jamil Bilate a casa é sua.

VENDE-SE prédio de 2 pavimentos na praia da Engenhoca. Financiamento a combinar. Tratar na Rua Valdevino Nogueira, 30 — Fone 96-1696.

VENDO — Ap. 2 quartos, sala, dependências e quintal na Av. Paranapuã, 656 — Tratar tel. .. 61-1344.

VENDE-SE terreno frente para o mar, Jardim Ipitangas, com uma casa modesta. Tratar Est. Dendê, 563 — Pimenta.

VENDE-SE casa, varanda, 2 quartos, sala, cozinha, copa, banheiro completo, dependências para empregada, quintal, garagem, cisterna. Rua Ardenas, Guarabu. Sinal de 20 mil. Tel. 96-1611. — Ilha do Governador.

ESTADO DO RIO

NITERÓI — S. GONÇALO

AMPLO ap. Icaraí, [illegible] ciado c/ N[illegible] prazo — Aceito permuta na GB — Ver e trat. [illegible] Paraná, 560 — B. 1, ap. 6[illegible] — Niterói.

CALABOCA — Areas para sítios planas. Km 13 Estrada Amaral Peixoto. Prestações desde 60,00. Detalhes José Clemente, 30, sob. Tel. 2-4282. CRECI 214. Niterói.

ITAIPU — Vendo 2 bons lotes panorâmicos, com agua e luz — bem pertos da praia — NCr$ 3 500,00 cada à vista — Tratar 57-2708 apto. 1 216.

ITAIPU — Vende-se 2 lotes de terreno juntos, c| 900 m2 em rua [illegible] Mirravista. Ver e tratar com Barreto. Tel. 52-4646.

NITEROI — SÃO FRANCISCO — Vendo ótimo apartamento com duas salas, 3 dormitórios c/ armários, banheiro completo, cozinha grande e dependências de empregada. Ver na Rua Tapuias, 154, apto. 202.

PRAIA ICARAI — Ap. c| garagem 1 qt., sala, varanda, área, WC empr., vazio, pintura nova. 36 mil. Quintão. Tel. 2-3870. Creci 212.

CAXIAS — SÃO JOÃO DE MERITI

CAXIAS — Vende-se terreno. Parque Paulista com 360 m2 — T. Av. Rio Branco, 277, gr. 1509 — T. 42-2153 — CRECI 1555 — SERVI-LEX.

JARDIM PRIMAVERA — Vendo terreno c| 360 m2 — 40 minutos do centro. Tel. 32-9027.

NO MELHOR ponto de Caxias — Apartamentos prontos — Sala, 2 quartos, cozinha, banheiro, área de serviço, dependências de empregada. Com 15 anos de financiamento pelo BNH, com correção somente 60 dias após a elevação do salário mínimo. Plano A do BNH. Entrega das chaves em março de 69. Veja no local diàriamente das 9 às 20h, na Rua Marechal Floriano, 972, em Caxias. Sinal de apenas 1 669,04 e mensalidades de 276,25. Tôdas as despesas de escritura já incluídas no preço. Construção da COCICO. Vendas: Av. Rio Branco, 156, grupo 801. — Tels. 32-3428, 22-8346, ... 22-2793 e 52-8774. JULIO BOGORICIN. — Creci 95.

SÃO JOÃO DE MERITI — Vende-se 1 casa, sala, 2 qts., copa, coz., banh. compl. em côr c| sancas e florões e área. NCr$ 25 000,00, c| 8 000,00 de ent., rest. a comb. Rua Cel. Henrique da Fonseca n. 198, c| 2 — S. J. Meriti — Centro.

NOVA IGUAÇU — NILÓPOLIS

ATENÇÃO — N. Iguaçu — Casa no centro com 3 quartos, salão 15 m2 ótima cozinha, varanda, entrada para carro, terreno 9x22, preço 35 com 12 ou 10. — Tratar telefone 2131. N. Iguaçu com o proprietario.

AREA de terra em Miguel Couto — M. de Nova Iguaçu com .... 84 700 m2, serve para um bom sitio ou loteamento — dá 230 lotes livres de area da prefeitura pode dividir em 40 pequenos sitios de 20 x 100, preço 30 centavos o m2, à vista ou facilita-se com 50% de entrada. Tratar na Rua Valéria Rocha n. 15 — em Belfort Roxo, mais conhecida como Rua da Bayer.

CASA — N. Iguaçu — Rua Pres. Sodré, 698, vdo. 2 qts., sala, garagem. Ent. 15 mil. L. de Miranda. Creci 932. Tel. 32-6709.

NOVA IGUAÇU — Vendem-se dois terrenos 1050 m2. T. Av. R. Branco, 277, gr. 1 509. T. 42-2153 — CRECI 1555 — SERVI-LEX.

NILOPOLIS — Vendem-se 4 casas. Rua Luís Padres, 176. Tratar Rua Fernandes Guimarães, 79 casa 4 — Botafogo.

NOVA IGUAÇU — Vendo 1 terreno 15 x 35 com 4 lojas, 1 ap., mais 6 residências. Entr. 30 000, renda 1 200, prest. 700. Tratar Av. Mal. Flo. Peixoto, 1950 s| 2. Siqueira. Creci 211 RJ.

NILOPOLIS — Vendo terreno 20x40, esquina Rua Ant. José Bitencourt, 374. Tratar com Sr. Alberto, Rua Otavio Tarquino, 88, loja em Nova Iguaçu.

PREDIO — Vende-se no km 13 da Rodovia Pres. Dutra, Nova Iguaçu — Imóvel de 2 andares, ampla garagem, fundação para mais 2 andares, construção de 1a. qualidade, área de 1 000 m2, próprio para indústria ou comércio em geral. Rua Amélia Rodrigues, 36, esquina da Av. Carlos Marques Rollo. Preço base: NCr$ 800 000,00. Ver e tratar no local, a partir de 2a. feira.

RUA FERREIRA CARDOSO, 7|301 — Vdo. ap. qto., sala, banh., coz., área c| tanq., vazio. Ent. 4 mil. L. de Miranda. Creci 932. no local. Tel. 32-6709.

PETRÓPOLIS — TERESÓPOLIS — SERRAS

APENAS 3 000 sld. 20 meses — Vendo ap. recém-construído, qto., sl., banh., coz. Av. Oliv. Botelho, próx. Pça. Alto. Inf. 52-2956 — Noel. Creci 1392.

FRIBURGO — Vendo ótimo ap. c. sl., 2 qts., garagem, todo mobiliado no melhor ponto do centro. Rua sossegada, bela vista. Inf. Rio 56-5596 — Frib. 2348 — D. Irene.

ITAIPAVA — Fazenda Mangal Larga. Vende-se lote c/1 600m2, local belíssimo, c/inúmeras residências. Preço NCr$ 12 000, c/pequena entrada. Fone. 56-2875.

ITAIPAVA — Vendo lotes a longo prazo, c| Rocha. Uni. Ind., 12 864 — Tel. 421 J-11.

ITAIPAVA — Vendo casa 3 qts., sala, copa., 15 milhões. Est. Uni. Ind., 12 864. Tel. 421 J-11 — Rocha.

ITAIPAVA — Vendo casa c| 7 alq., piscina, lago, pastos, tel., c| Rocha. Est. Uni. Ind., 12 864 — Tel. 4-2-1 — J-11.

NOVA FRIBURGO — Vende-se ou permuta-se excelente imóvel em privilegiado local Parque São Clemente. Inf. ... 42-0853 à tarde. (B

PETROPOLIS — Vendo casa de campo c| 3 quartos, piscina, 2 banhs. socs., gar., ótima varanda, ap. anexo, casa p| caseiro, moderna e encantadora vista panorâmica. Aceito ap. permuta ou 90 mil facilitados. Tratar Siq. Campos 43, gr. 1 210. Tel.: 37-5585. CRECI 816. Atendo hoje.

PETROPOLIS — V. na Av. 15 de Nov. n. 675, ap. 1101 ao lado do Colégio Santa Isabel, de frente, 1 sala, 3 qts., 2 banhs. copa, coz., área sint., arm., deps., mob. 35-000 o resto a comb. — 37-8251. (B

PETROPOLIS — Vendo casa na R. Olavo Bilac, 816 c| j. inv., sala, 3 qts., jardim e garagem. 60 000 a prazo ou 45 000 à vista. Chaves no 788 c| Sr. Antonio — Tratar Arruda 43-0510 e 23-1136.

PETROPOLIS — Vendo casa estilo japonês, sala, 2 qts., c/ 15 m2, cada, banhs. sociais, cozinha, qt., banh. empreg., garagem, jardim e gramado privativo. No mais belo recanto de Petropolis, parque artisticamente embelezado c/ bosques de pinheiro, lagos, cascatas, reservas florestais e jardins floridos todo ano próximo a lindas residências, a 8 quilometros do centro pela estrada da Fazenda Inglesa. Junto ao Motel Touring Club de encantadores recantos, restaurante, piscina, sauna, campos-esporte, jardins. Quilometro 50 estrada contorno, depois Fazenda Rocio. Entrada junto ao Motel Touring. Preço excepcional facilitado e financ. 40 meses s/juros, s/correção, plantas detalhes condições c/J. Lacerda — Av. Nilo Peçanha, 155 s/625. Fones 52-0366 ou 57-4190 — CRECI 1 226.

PETROPOLIS — Rua Henrique Dias. Terreno 80m. de frente por 85m. de fundos, com riacho — NCr$ 20 000 — Tel. 36-5406 ou 42-0017.

PETROPOLIS — Mosela — 1 200m2. NCr$ 7 mil, sendo NCr$ 7 mil de entrada e 36 prest. de NCr$ 190,00, também 4 000m2, NCr$ 16 mil, sendo NCr$ 3 mil de entrada e 36 prest. de NCr$ 390,00. Terrenos semiplanos, arborizados c/madeira que dá para sua cabana. Gurgel. 36-5406 e 42-0017.

TERESOPOLIS — Vendemos ap. mobiliado, quarto, peq. coz. e banh. 12 mil c/ facili. próximo da Prefeitura. Rua Rui Barbosa, 209, ap. 211 (chaves c| port.) — BARROS FILHO & CIA. CRECI 805 — Av. Rio Branco, 108 — 801 — 42-1040 e 42-0812.

TERESOPOLIS — Cascata dos Amôres, lote 550m2 e título do mesmo clube. Vendo 5 mil. R. Quitanda, 30, gr. 808 — Telefone 52-2809 e 52-8251 — CRECI 577.

TERESOPOLIS — ESTRADA DA POSSE — A mais linda residência do Estado do Rio no melhor clima do Brasil, com 700 m2 de construção de altíssimo luxo, divididos em 2 pavs. constando basicamente de varanda panorâmica tôda em mármore carrara, 4 salões, copa, cozinha e despensa, 6 dorms. c| arm. emb., 5 banheiros sociais, lavanderia, dep. completas para vários empregados, e garagem p| 4 carros grandes. Tem ainda a propriedade PISCINA ACQUAZUL e casa para caseiro. Marcar visitas na Veplan Imobiliária. — R. México, 148, 3.º and. Tels.: .. 22-6102 e 32-6864 — CRECI 66 — J-107.

TERESOPOLIS — Vendo a vinte minutos do centro, casa c/ três qts., 2 banhs., salão, varanda, dep. centro terreno 2 000m2. T. 52-2229.

TERESOPOLIS — Vendo 1 linda casa moderna na Várzea com todo o conforto com mobília, aceito apart. na zona sul como parte de pagamento — Tel. 57-3521 — Ferreira.

TERESOPOLIS — Várzea — Vende-se ótima casa 2 salões c| lareira, 3 dormitórios, varanda coberta, completamente mobiliada, geladeira, telefone, terreno 24 m de frente e 36 m de fundos. Chaves e informações 36-5446 c/ D. Ester. Ver em Teresópolis na R. Júlio Rosa, 66, também vendemos 3 terrenos na granja Comeri c| 1 600 m2 c. 61 m de frente.

TERESOPOLIS — Vende-se apartamento no Alto. 2 quartos, 1 sala, dependências, mobiliado, sinteco. Tel. 26-9209.

TERESOPOLIS — Fazenda Boa Fé. Vendo casa c| salão, 4 quartos, mobiliada, casa p| cas., terreno 3 000 m2 gramado. Aceito ap. ou carro, como entrada. Tel. 52-0401.

TERESOPOLIS — Vendo terreno, Rua Iamato, Centro. Tratar Telefone 2-8250 — Niterói.

TERESOPOLIS — Vende-se casa c/garagem. Ver e tratar no local c/Floriano. Rua Dr. Oliveira, 984, Barra.

VARZEA — Vende-se ótima casa superluxo, nova, 260 m2. Pronta entrega. A mais bonita do bairro. Rômulo Molede — 52-9020. CRECI 147.

VENDE-SE ou troca-se ap. amplo e claro, 3 quartos, sala, garagem, mobiliado. Tratar 38-5011. Teresópolis.

R. MANGARATIBA

CASA — Vila Geni — Moderna, c| 5 qts., 3 banhs., piscina, etc. Ent. 20 mil. Ver Av. Pres. Roosevelt, 39. Inf. 32-6006. — Creci 1439.

ITAGUAI — Vende-se um belíssimo terreno Brisa Mar, com 210 m2 — T. "SERVI-LEX" — Av. Rio Branco, 277 — gr. 1509 — CRECI 1555 — T. 42-2153.

MURIQUI — Casa c| sala, quarto, coz., varanda e garagem em condições de fazer altos e baixos, terreno 12x40. Base NCr$...... 12 000,00 finc. Aceito oferta a vista. Ver Rua Cinco, 525, perto do Poção. Tratar c| prop. Tel.: 43-2312 — 37-7335.

MURIQUI — Se V. Sa. deseja adquirir casa nesta aprazível praia. Venha conversar conosco. Praça João Bondim esq. de R. G. Norte ou 32-2542, 22-3737 — Creci 1555.

MURIQUI — Vendo excelentes lotes juntos à praia desde NCr$ 4 500 à vista ou financiados em 5 anos com apenas 10% sinal. Inf. Sr. Mello 32-2542, 22-3737 ou à noite 58-2522. Creci 1555.

VENDE-SE casa 2 salas, 2 quartos, banheiro, varanda. Rua Ceará, n. 352 — Muriqui. Tratar no local com a proprietária.

OUTRAS CIDADES

MAGÉ — Vendo terreno no centro — 12x30. NCr$ 4 000,00 com 50%. S. João, R. Prefeito Ulman 249 — Magé. Sr. Ary. Av. Brasil 5932, de 12 às 14 horas.

MUNICIPIO DE TRAJANO DE MORAIS — (Sodrelândia) — Vende-se uma casa grande c| tôdas as dependências, ótima para retiro, c/ água própria, tendo 2 alqueires de terra c/ plantio de árvores frutíferas: café, laranja, banana (produzindo). NCr$ 1 000,00. Tratar na Quadra 18, casa 20 — Cidade de Deus. Salter na R. das Mangueiras — Jacarepaguá. Dna. Mariana.

COMÉRCIO E INDÚSTRIA

CASAS COMERCIAIS

AÇOUGUE no Flamengo, bem montado e equipado. Vendo por motivo de viagem, bom preço de frios ou depósito frigorífico e condições. Serve também p/loja de outro ramo. Inf. dias úteis Sr. Leivas, Rua Pedro I, 7, s/302. Tel. 32-7501. CRECI 392. J. Peixoto.

AVIARIO — Vende-se com apenas NCr$ 7.000,00 de entrada, contrato nôvo, ótimo aluguel. Temos mais. Tratar na Organização Méier (Rua Lucídio Lago, 91, sala 510). CRECI 1 206.

ATENÇÃO — Açougue, vende-se na Rua Marechal Floriano Peixoto, 2 190, Nova Iguaçu, com boa moradia. Motivo embarque.

AÇOUGUE — Vdo. nôvo, todo equipado, féria 16 a 18 mil mensal, ponto bom, muita construção do BNH. Tratar R. Carolina Machado, 1558, Bento Ribeiro, Sr. Campos. CRECI 1344.

ATENÇÃO — Salão Cabeleireiro — Vendo c| freguesia. Entr. 500, prest. 200. Mot. doença. R. Albino Paiva 238, S. Camará. Tratar R. Américo Brasiliense, 193, ap. 309. — Madureira.

ARTIGO Umbanda, Vdo. Piedade estoque, moradia al, barato contr. 5 anos. Assis Carneiro, 661 — T. 52-6237 — CRECI 895 — Silva.

AÇOUGUE — Vende-se barato motivo outro negócio. R. Engenheiro Lafaiete Itockler n.º 583 — Vila da Penha.

ATENÇÃO — Vendo contrato de 5 anos de loja marcenaria de 6 portas, montagem nova sem inaugurar. Preço ocasião 6 000 à vista ou 9 000 a combinar. R. Oliveira Belo 875-A no local domingo até 12 hs.

ARMAZEM. Quitanda — Vende-se Rua [illegible], 25. Contrato nôvo direto. Telefone 38-4262.

BAR — V. Cachambi, f. 10 mil. [illegible] feito c/ chope e salgad[illegible]. Contrato bom, aluguel 70 [illegible] 43, motivo doença. Vendo pelo mesmo que comprei. R. Miguel Angelo, 356.

BAZAR — Ferragens Material elétrico e hidráulico, tintas com excelente estoque. Rua Montevidéu, 465-G.

BOTAFOGO — Bar bem montado pronto para inaugurar. Vendo barato por ter outro negócio. Contrato nôvo ao comprador. Ver à Rua São Clemente, 164. Tratar na mesma rua 147 c| 57.

BAR — Estilo lanchonete. Vendo pronto para inaugurar. Trat. Estrada Quitungo, 1 818 — V. Penha.

BAR E CAFÉ — Vende-se, bem montado. Av. Aradogi n.º 88-D. Brás de Pina. Preço 20 000 com 10 de entrada.

BAZAR — Vendo em Nilópolis, bom ponto, excelente movimento, ótimo estoque, motivo cansaço. — Av. Mirandela, 178.

BOUTIQUE — Malte modas. Vendo. Ver e negociar. Praça Saens Pena, 55 salas, 218 e 219.

BAR LANCHONETE — Centro de Ramos. Vdo. com pequena entrada. Motivo viagem. Cont. 5 anos. Alug. 150. Informações Est. Vte. de Carvalho 1235. CRECI 1172.

BAR MERCEARIA — Vende-se diversos, com entrada até NCr$ 3 000,00. Tratar na Organização Méier (Rua Lucídio Lago, 91, sala 510). CRECI 1 206.

COSMÉTICOS — Perfumaria. Ipanema. Melhor ponto, movimento mensal 25 mil, ótima instalação. Fone: 47-8733. Nobre.

CABELEIREIRO — Passa-se instalações e contrato nôvo. Facilita-se pagamento. Rua Ouvidor 169 sala 905.

D. F. MAURICIO, vende contrato comercial de uma loja na Avenida João Ribeiro, no melhor ponto comercial do bairro de Pilares. Inf. 29-6801. CRECI 1569.

FARMACIA — Vendo motivo residir em outro Estado, facilito a entrada, exijo referencias, e fiador — Rua Lôbo Júnior n. 2 130 — Fone 30-0157 ou Belo Horizonte 26-4680.

FARMACIA — Vende-se. Rua Antonio Rêgo 832, loja 31-C, Olaria. 25 000,00 entr. 50%. Sem passivo. Tel. 30-0683.

FARMACIA E PERFUMARIA — Vende-se na Ilha do Governador e em outros bairros, com até NCr$ 10 000,00 de entrada, Tratar na Organização Méier (Rua Lucídio Lago, 91, sala 510). CRECI 1 206.

GRAJAU — Vende-se uma papelaria à Rua Prof. Valadares n.º 4. T. Av. Rio Branco, 277 gr. 1509 — CRECI 1555 — T. 42-2153 — SERVI-LEX.

LANCHONETE — Vende em Copacabana. Otimo ponto e lucro. Féria NCr$ 15 000,00. Não sou do ramo e não posso ficar à testa, com entrada a combinar. Bom preço à vista. Aceito sócio que trabalhe. R. Belfort Roxo 88, após 12 horas.

LANCHONETE — Vende-se na Rua Riachuelo a inaugurar. Tôda montada cx. registradora, fogão, forno de pizza, sanduicheira, refresqueira, máquina de café etc. Contrato 5 anos. Aluguel fixo — Tratar na Pça. 11 de Junho, 437 loja.

LATICINIOS — MERCEARIA — Passa-se casa com 6 portas, melhor esquina Rua Conde de Bonfim, bom contrato, boa féria, aluguel baratíssimo, servindo para qualquer ramo. Motivo viagem. Tratar com Carlos, na Av. Passos 115, sala 408, de 9 às 12 e 15 às 18 horas.

LANCHONETE — Centro horário comercial, vende-se movimento acima de 25 mil, bom contrato, grande facilidade na compra. Tratar à Rua Visconde de Inhaúma, 134 sala 329 — com Bernardo.

NOVA FRIBURGO — Vende-se ou aceita-se sócio, lanchonete bem montada, com sobreloja, Centro. Tel. 57-6960, das 16 às 18 horas, Sr. Harry pianista.

ORGANIZAÇÃO DE SECOS E MOLHADOS — Vende-se a maior oportunidade já vista, por motivo urgente de viagem. Tratar na Organização Méier (Rua Lucídio Lago, 91, sala 510). CRECI 1 206.

OFICINA de Volks no Campinho, tôda aparelhada, capacidade para 20 carros, contrato nôvo, aluguel barato, credenciada junto a Cia. Seguro, vendo ou aceito sócio lanterneiro. Tratar à Rua Gastão Taveira, 355, casa 1. P. Sêca.

PASSA-SE Bazar na Rua Paratinga 161-A. Aceito como parte do pagamento carro Chevrolet ano 1940 preferência Standard. Jardim Vista Alegre.

PAPELARIA E ARMARINHO — Vende-se em Todos os Santos, ótimo estoque, com entrada de NCr$ 5 000,00. Tratar na Organização Méier (Rua Lucídio Lago, 91, sala 510). CRECI 1 206.

POSTO DE GASOLINA — Vista Alegre, vende-se motivo ter outros negócios, grande movimento facilidade na compra — Tratar à Rua Visconde de Inhaúma, 134, sala 329 — Bernardo.

POSTO DE GASOLINA — Penha Circular, vende-se motivo ter outros negócios, ótimo movimento, tem moradia, dá-se contrato nôvo de 7 ou 9 anos, tem 3 boxes grande facilidade na compra. — Tratar à Rua Visconde de Inhaúma, 134, sala 329 — c/ Bernardo.

POSTO DE GASOLINA — Zona da Leopoldina, vende-se um com 3 boxes, vendendo mais de 100 mil litros, também vende-se a propriedade, grande facilidade na compra, melhores informes à Rua Visconde de Inhaúma, 134, sala 329, com Bernardo.

PADARIAS na zona sul, Tijuca e Grajaú com entrada de 50 a 200 cruzeiros novos, temos diversas para vender ótimos negócios — maiores detalhes com Nogueira agora na Rua Sete Setembro, 88 salas 505/7 — Bares, lanchonetes e caipiras no centro em bairros. Temos ótimos — Mais detalhes com Manolo ou Monteiro no mesmo local.

POSTO e garagem — Vendo c| ótima litr., guarda 60 carros; muitos lubrif. Negócio p| 2 ou mais sócios. NB: Não precisa ser do ramo. Detalhes em J. Castanheira & Cia. Rei dos postos e garagens. R. Haddock Lobo, 75, sob. Auxilio técnico e financeiro. 48-9405.

POSTO de gasolina e garagem. Vendo c| litr. 200 mil; 500 lubrif., 7 000 óleos enlat., fer. acima de 120 000. Negócio p| 4 ou mais sócios. Garante-se um lucro mensal de 20 000, Otimo contr. Alug. 500. Vendo muito barato e entr. facilitada. Detalhes em J. Castanheira & Cia. Rei dos postos e garagens. R. Haddock Lobo, 75, sob. Auxilio técnico e financeiro. 48-9405.

QUITANDA E MERCEARIA. — Vende-se no melhor ponto de Marechal com moradia na Rua General Savaget n.º 80-C — Marechal Hermes.

SAPATARIA — Passa-se o contrato da mais antiga do local, com 34 anos. Estoque 33 000,00 por 25 000,00 à vista — Tel. hoje 29-4853. (B

SERRALHERIA — Vendo uma por NCr$ 1 000,00 na Rua Iriri, 10-A — Contrato 5 anos. Aluguel NCr$ 150,00 — Tôda montada e com fôrça. Tratar Rua da Alfândega, 111-A s/ 402.

TIPOGRAFIA — Vendo pequena sem passivo, situação fiscal regular, maquinaria automática moderna Rio Comprido — NCr$ 150 mil incl. Boa moradia anexa — 42-6891, 22-2670 — Costa.

VENDE-SE um rápido e consertos, no melhor ponto do bairro. Entrada 5 000,00, restante muito financiado. Ver e tratar Avenida Gen. Osvaldo Cordeiro de Faria n. 84-B — Marechal Hermes.

VENDE-SE, café e bar com telefone, NCr$ 18 000, com 7 000 de entrada, féria 4 000,00. Rua Montevidéu, 670-B — Penha.

VENDE-SE um depósito de cigarros com dois carros. Aceita-se sócio. Rua General Espírito Santo Cardoso nº 312.

VENDE-SE bar por motivo de não ter quem tome conta, 16 000, c| 6 ou 11 à vista. Ver e tratar na R. Petrolândia, 160, na parte da tarde ou tel. 30-5747. Rua André Pinto, 40. Ramos.

VENDE-SE grande casa de frutas com moradia nos fundos. Vendo urgente. Motivo viagem. Av. das Democráticas 341 B — Higienópolis. Tratar à vista 16 000,00.

VENDE-SE uma loja de consertos de sapatos. Motivo viagem. Aceita-se melhor oferta. Tratar Rua Barão de Bom Retiro nº 1 184-D.

VENDO BAR E ADEGA — Bom movimento. Bem lucrativa. Motivo ter outro. Av. das Democráticas 321-B, Higienópolis. Base à vista 25 000,00. Também financia.

VENDE-SE um salão de cabeleireiro à vista ou a prazo. Copacabana. 1072/205.

VENDE-SE depósito de bebidas com freguesia já feita e com contrato de representação dos vinhos São Roque, Rila Vida e Kombi 67. Ver diàriamente na Rua Santa Luísa nº 45 — Maracanã.

INDÚSTRIAS

BONSUCESSO — Galpão — 100 m da Av. Brasil. Rua asfaltada — 240 m2 pé direito — 7,50 m — Dep. p| escritório e residência. Entrada p| caminhão — 2 WC c/ box, 3 chuveiros. Marcar visitas c/ IMOBILIARIA PÃO DE AÇÚCAR S/A. Assembléia, 51 — 8.º andar. Tel. 22-7365. J-285. CRECI 722.

ESTRUTURA metálica (galpão). — Vendo 140 m2, telha aluminio novo. Ver R. Paranapuã, 1436. I. Governador. Tel. 58-0829. .... NCr$ 4 000,00.

FÁBRICA de sorvetes, nova, com 18 carrocinhas, vendo por motivo de outro negócio, contrato de 4 anos, aluguel 150, negócio de rara oportunidade, preço 45, c| 25 e o saldo a combinar. Tratar Rua André Pinto, 40. Ramos. — CRECI 787. Carlos. Tel. 30-5747.

FABRICA DE PLASTICOS — Vendo, grande ind. na Penha. Rua Montevidéu, 485, fundos.

GALPÃO COM RESIDENCIA. — Excelente para pequena indústria ou depósito com jirau 400 m2 — Residencia ao lado, casa com 3 quartos, dependencias e terreno de 400 m2 — Av. Fluminense n. 66-74 — Vila Rosali — Tratar na CIMBRA — Tels. 52-7766 e 22-9615 — CRECI J. 210.

GALPÃO — Passa-se um em Inhaúma com 300m2 — Aluguel NCr$ 200,00 — Contrato 5 anos. Tratar Pça. 11 de Junho, 437 loja.

GALPÃO — 18x42m — Rua Tenente Palestrina, 103 — Lucas. Vendo 57-0708.

GALPÃO — Vende-se vazio, facilitado, próprio para indústria, c/720m2, apartamento para gerente, c/fôrça e telefone em Caxias, lado Est. Rio-Petrópolis, próximo Hotel Maracanã — Sr. Viana — 27-2825.

JACARÉ — Magnífico galpão, com colunas de concreto e coberto de telhas de amianto, na Rua Matipó, 259, esquina da Rua Matinoré (zona industrial), edificado em terreno com área de 501,00 m2, será vendido em leilão judicial pelo Leiloeiro PAULO BRAME, quinta-feira, 13 de março de 1969, às 16,30 horas, no local. Mais inf., na Travessa do Paço, 14 — 1.º. Tels. 31-0228 e 31-2998.

PENHA — Vendo na Rua Cuba 340, próximo Av. Brasil, galpão c| 250 m2. Construção nova. Ver no local e tratar c| prop. Trav. Etelvina, 2. s/ 211. Tel. 30-3788.

PREDIO INDUSTRIAL — Vende-se bem localizado em São Cristovão, otimo edificio com 2 200 m2, oficina mecânica, subestação com capacidade de 150 KVA, — cisterna com 120 000 litros, restaurante, 2 telefones, renovação de ar em todo o edificio. Serve para laboratório farmaceutico — gráfica eletronica etc. Tratar em dias úteis com o Sr. Alvarenga — Telefone 46-8852.

TIPOGRAFIA — Vende-se com máquinas tipo Minerva, cinco cavaletes de tipos, máquina de cortar, grampear, prelos e etc. Ver e tratar com o Sr. Valdemar na Av. Geremário Dantas n. 566 — Jacarepaguá.

VENDE-SE oficina serralheria, bem montada com 400m2, servindo p/ qualquer indústria metalúrgica. Rua Alvaro de Miranda, 374, entre Inhaúma e Pilares. Informações, tel. 37-6053.

DIVERSOS

VENDE-SE uma freguesia de pão, deixando bom lucro. Estrada da Agua Grande, 754-B. Vista Alegre.

LOJAS — ESCRITÓRIOS — CONSULTÓRIOS

CENTRO

ANDAR — Av. Rio Branco — Vendo andar inteiro com 120 m2, compôsto de salão, 2 banheiros e cozinha. Pronta entrega. Marcar visitas com: NATAN BERMAN — R. 7 de Setembro, 66, 3.º. — Tels. .. 32-6172 e 22-6596. — Creci 8.

AVENIDA PRES. VARGAS, 633, esq. Uruguaiana, vendo salas 1418/19 e um belo grupo esq. e mais 8 salas c| 200m2 — Chaves Pres. Vargas, 590 s/ 411 — Tel. 43-5691 (Ed. Lisboa, CRECI 604).

CENTRO — R Candelária, 87 — Entrega imediata. Frente — Grupo de salas c| banh. privativo — Conj. 203. Zona de alto comércio — Facilitamos e financiamos. Ver no local c|mestre Sr. Sebastião — Tratar IMOBILIARIA PÃO DE AÇUCAR S|A. Assembléia, 51, 8.º andar. Tel. ... 22-7365 — J-285. CRECI 722. (B

CENTRO — Vendo sala. Ed. S. Vchlis. Tratar Sen. Dantas, 117, gr. 218 — Tel. 32-0306 — Genecylo — CRECI 1417.

CENTRO — R. da Lapa — Andar c| 11 salas, cada uma c| vestíbulo, banheiro e kitchnete, tendo área total 330 m2. Entrega imediata. Marcar visitas na Veplan Imobiliária. R. México, 148, 3.º and. Tels. — 22-6102, 32-6864. CRECI 66 — J-107.

CENTRO — Loja e 2 pav. 240 m2 — Transfiro contrato nôvo de 5 anos. Aluguel fixo 200,00. Rua Teófilo Otoni, próx. Uruguaiana — Tratar Waldemar Alcaráz (CRECI 92) — F. 38-6656.

CENTRO — Rua da Quitanda — Prédio em final de construção para entrega impreterível em fevereiro próximo — Dispomos de sobrelojas, salas comerciais e a última cobertura com 210 m2 de área, composta de 2 salas, grande terraço e dois conjuntos sanitários completos. — Maiores detalhes na Veplan Imobiliária. R. México, 148, 3.º and. Tels. 22-6102 e 32-6864 — CRECI 66 — J-107.

CENTRO — Av. 13 de Maio, 41, cobertura, 2 frentes, 78m2, constr., área decp. 50m2. Ed. nôvo, 3 sls., elev. eletrônicos. 130 mil combinar. Tratar fone. 42-1962. CRECI 1 622.

CENTRO — Salas e grupo de 6 salas de frente c/ financiamento em 2 anos. Pronta entrega. Inf. na Av. Pres. Vargas, 633-C, na Uruguaiana, ou 52-7316, 32-1810. 32-7234. CRECI 21.

CENTRO — R. Senador Dantas — Otima aplicação de capital. Salas e vagas disponíveis no Ed. Christian Barnard. Tôdas as salas de frente e vagas tipo PIGEON-HOLE. — Construção Gomes de Almeida Fernandes. OBRA JA' INICIADA. Pequena entrada e saldo em 33 meses. Inf. na Veplan Imobiliária — R. México, 148, 3.º and. Tels. 22-6102, 32-6864. CRECI 66 — J-107.

CENTRO — Loja e s/ lojas de frente na Pres. Vargas, esq. Uruguaiana. Pagt. fac. Ver no local. Tratar 52-7316, 32-1810. CRECI 21.

CENTRO — Av. Venezuela, 3 — Loja de frente, c| 30,60 m2 no melhor ponto da Av. Venezuela, pertinho da Praça Mauá. PREÇO FIXO E IRREAJUSTAVEL — Inf. na Veplan Imobiliária. R. México, 148, 3.º and. tels.: 22-6102 e .. 32-6864 — CRECI 66 — J-107.

CENTRO — Vendo na Av. Franklin Roosevelt n. 39, sala 920 — sala, kitch. e banh. — Preço . NCr$ 28 000 com 14 000 à vista e o rest. financ. Ver no local — Chaves com o porteiro. Trat. na Avenida Rio Branco n. 133 — sala 1 706 — Tel. 42-2820. Berger — CRECI 530.

CENTRO — Rua Senador Dantas — Lojas a preço fixo e irreajustável para entrega em 24 meses. Maiores detalhes na Veplan Imobiliária. Rua México, 148 — 3.º and. Tels. 22-6102, 32-6864. — CRECI 66 — J-107.

CENTRO — Vendemos conjuntos comerciais. Lojas e sobrelojas, entrega dentro de 90 dias. Preço fixo, pagamento facilitado em 2 anos. Tôdas unidades de frente. Ver diàriamente na Rua Sacadura Cabral, 120, com Sr. Iglesias. Tratar na Rua México 168, sala 305. Tels.: 22-4562 e 32-3809. CRECI 44.

CENTRO — Sala comercial, República do Líbano, 61 — 1 113, vazia, nova. Vendo 20 mil financiados. Ver no local. Infs. 2a.-feira. 57-3243. CRECI 558.

EDIFICIO AV. CENTRAL — Vendo conjunto, 4 salas, bem decoradas, lado sombra. Entrevistas pelos telefones 52-2493 e 52-1490. CRECI 679.

ESCRITORIO — Passa-se escritório. 3 salas, 2 fones., ar condicionado, móveis, atapetado nôvo, localizado junto Mercado Flôres, aluguel ótimo. Tel. 45-7559.

ESCRITORIO — Mobiliado no melhor ponto, R. Ouvidor, passa-se bom preço. Tratar Agostinho — Tel. 25-7300 r| 93 (res.).

EDIFICIO Marq. Herval. Vendo conj. 1 105 c/ 32m2, sl., banh., kit. 20 mil entr. e 15 em 18 meses. Inf. 47-9730. Batuira c/190.

KAIC — KOSMOS CENTRO — Vende-se sala no Ed. Cidade do Rio de Janeiro, entrega prevista p/ 8 meses. Bom preço: Tratar KAIC, tels.: 52-2995, 31-1544, 57-8066, 57-8067 — CRECI J-72.

LOJA-CENTRO — AV. CHILE (atual R. da Relação, 43). Preço fixo — Vendemos duas — Ponto de grande valorização — Maiores emprêsas do País ali se instalarão. Facilitamos e financiamos s| juros e s|cor. monetária. Obra iniciada. Informações — plantas e vendas — IMOBILIARIA PÃO DE AÇUCAR S|A. Assembléia, 51, 8.º andar. Tel. 22-7365. J-285 — CRECI 722. (B

MEXICO, 148 — Vendo 2 grupos de 4 salas, banh., kit., 98m2. Decorada piso e lambris, marm. Deixo tudo até ar condic., moveis, etc. Inf. 47-9730. Batuira. CRECI 190.

PASSO grupo de 3 salas, aluguel barato, sinteco, armários embutidos, móveis, máquinas, geladeira, sofá, tapêtes, tudo nôvo, passo c| ou s/ móveis, estudo telefone, Senador Dantas, 117, gr. 1 618. Aceito oferta pois tenho muita pressa em sair. Tel. 52-3838.

SOBRELOJA — Av. Rio Branco — Entre 7 de Setembro e Ouvidor. Passa-se o contrato de uma sobreloja de 120m2 de área útil, tôda atapetada, com geladeira, aparelhos de ar condicionado, 5 telefones, mesa telefonica. Tudo a preço de custo. Ver e tratar na Av. Rio Branco nº 108 s/1 109 a 113 — SOCCAL IMOVEIS LTDA. CRECI 397.

SALAS — Edif. Cent. Av. Rio Branco 156. Vdo. urg. gr. c/ 4 unidades c/ 135 m2. Luxuosamente inst. inclusive, c| tels. Otimas p/ escrit. de firma importante. Negócio direto c| Sr. Machado. 42-9903. CRECI 1537.

VENDO na Rua Ubaldino do Amaral n. 21, esq. de W. Luís em final de construção otima loja, excelentes salas, s|lojas ou andares. Excepcionais condições de pagamento. Detalhes com o Sr. Agenor — 22-5300 — CRECI 349.

ZONA SUL

BOTAFOGO — Loja no melhor ponto Voluntários da Pátria, c/ 350 m2, contrato 7 anos, aluguel 600,00. Tels.: 46-1406 e 27-2833 — Carvalho.

COPACABANA — Vende-se pequena loja, frente Shoping Center. Rua Siqueira Campos. 128-F. Tratar a partir amanhã, 49-3365.

COPACABANA — Vendo melhor ponto comercial sala vazia. Ed. luxo, 5 p| andar. Ver Figueiredo Magalhães, 226 602 esq. Av. Copacabana. CRECI 902.

COPACABANA — Rua Figueiredo Magalhães, quase esquina de Av. Copacabana. Loja com 230 m2 de área e 5,10 de vitrina, para entrega em 5 meses. Preço fixo e irreajustável. Com direito a vaga de garagem. Inf. na Veplan Imobiliária. R. México, 148, 3.º and. Tels. 22-6102 e .. 42-6864. Creci 66 J-107.

COPACABANA — Loja para entrega em 10 meses na Rua Barata Ribeiro entre Rua Barão de Ipanema e Bolivar, 200 m2 — a preço fixo. Financiamento em 12 meses — Tratar pelo tel. .. 52-4903 com o Sr. Wilson — a partir de 2a.-feira CRECI 3.

CATETE — Vendo sala na Rua do Catete esquina de Alte. Tamandaré em final de construção. Edificio Catete Center — Apenas sete mil de sinal, o saldo a combinar. Sala n. 443 — Tratar pelo tel. 52-4903, a partir de 2a.-feira — CRECI 3.

COPACABANA — Vendo excelente loja para entrega no final deste ano. Rua Barata Ribeiro esquina de Barão de Ipanema, 80 m2, a preço fixo. Apenas 30% de entrada e o saldo financiado em 12 meses. Tratar com o Sr. Wilson pelo tel. 57-4903 a partir de 2a.-feira — CRECI 3.

ed. ipê

ENTREGA EM 8 MESES

v. já pode pensar "naquela" decoração!

PREÇO FIXO

100 METROS DA R. URUGUAI

r. conde de bonfim, 801

GENESIS

O **EDIFÍCIO IPÊ**, NA RUA CONDE DE BONFIM, 801, ENCONTRA-SE EM FASE FINAL DE ACABAMENTO, INCLUSIVE COM AS PASTILHAS DA FACHADA JÁ APLICADAS. SÒMENTE 5 PAVIMENTOS, 2 ELEVADORES, COM HALL SOCIAL DECORADO EM MÁRMORE E JACARANDÁ, GARAGE E PLAY-GROUND. ESTÁ LOCALIZADO NO MELHOR PONTO DA TIJUCA, EM ÁREA ESTRITAMENTE RESIDENCIAL. E VOCÊ NÃO PRECISA TER RENDA FAMILIAR PRÉ FIXADA, COMO TAMBÉM PODE POSSUIR OUTROS IMÓVEIS.

APTOS. DE 1, 2 E 3 QUARTOS PRÊÇOS FIXOS A PARTIR DE NCR$ 34.940,99 - SINAL DE NCR$ 1.750,00 - PRESTAÇÕES DE NCR$ 349,40

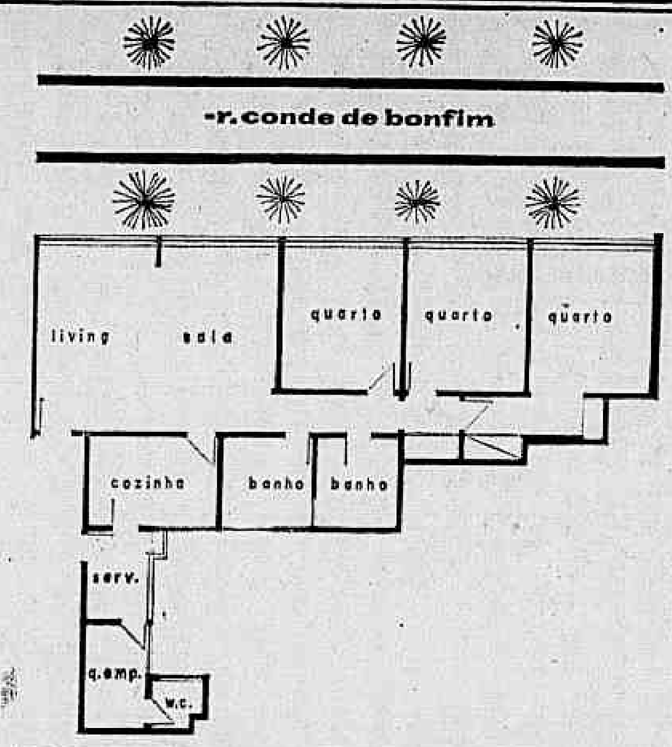

APÓS A ENTREGA DAS CHAVES, VOCÊ TEM 50 MESES PARA PAGAR SEU APARTAMENTO. VOCÊ NÃO ACHA QUE É UM ÓTIMO NEGÓCIO?

AFINAL, CONSTRUÍMOS O SEU CONFÔRTO!

vendas:

prévia CRECI - J-337

AV. GRAÇA ARANHA, 416 - 10.º
TEL. 22-0042 E 32-8989 OU
DIÀRIAMENTE NO LOCAL

CONSTRUTORA MINAS LTDA.

INCORPORADOR:

BONFIM AGRÍCOLA INDUSTRIAL S/A
CAPITAL - NCR$ 1.102.500,00

INCORPORAÇÃO REGISTRADA NO 11.º OFÍCIO R. G. I. SOB N.º 64, FLS. 22, LIVRO 8 - A, EM 6/12/68

DENTISTA — Consultório com instalação de luxo. Vende-se ou aluga-se. Tôdas às tardes. Av. Princesa Isabel 323 sala 306. Tel. 36-1862.

FLAMENGO — Rua Buarque de Macedo n.º 68. Vendem-se lojas e silojas comerciais financiadas s| correção ou reajustamento. Preços desde NCr$ 49 000,00 com entrada de NCr$ 16 580,00 e prestações mensais de NCr$ 1 095,00. Ver c| porteiro. Tratar Rua Araújo Pôrto Alegre, 70, sl 704. Tel. 22-0442. CRECI 1152.

FLAMENGO — Otima loja vendo, nova c/ habite-se, pronta entrega, 30m2. Sinal de NCr$ 10 000,00. Saldo em 10 prestações de 1 000,00 s/ juros. S. STOCKLER. Av. Nilo Peçanha, 155 s/ 220/22. Tels. 22-7221, 32-9261. CRECI 117.

LARANJEIRAS — Passa-se contrato de loja, montada com instalações modernas de bar. Tudo nôvo. R. Conde de Baependi, Tratar Av. 13 de Maio, 45, s| 1 601 — Tel. 52-5811 — Paulo Monteiro — CRECI 325.

LARGO DO MACHADO — No melhor ponto. LOJAS a preços fixos e IRREAJUSTAVEIS com pequena entrada e grande financiamento. Entrega impreterível em 16 meses. Inf. na Veplan Imobiliária .R. México, 148, 3.º and. Tels.: 22-6102, 32-6864 — CRECI 66 — J-107.

PASSA-SE contrato 5 anos loja Copacabana. Tratar Rua Barata Ribeiro, 86 loja com D. Suzana.

SALAS — Vendo 2 conj. frente, 1a. locaç. Frco. Sá, 88 sls. 201/2 — Tratar tels. 57-4940 — 57-0764 — CRECI 559 — Leão.

SALA em edifício residencial. Av. Prado Junior, 145, s/204. Ver domingo, das 12 às 16h. De frente e vazia. Preço a combinar. 52-7783. CRECI 488.

ZONA NORTE

AVENIDA BRASIL — Mercado São Sebastião. Vendo loja e s/loja. Rua 9 nº 144, c/ telefone ver diàriamente c/ o Sr. Adolfo Soares na loja de esquina da Rua 9 c/4. Maiores detalhes, tel. 38-5665 c/ Tavares ou 52-9772 c/ Dr. Walter.

BONSUCESSO — Vendem-se duas lojas vazias. Rua Eudoro Berlink, esquina Miguel Burnier. Tratar Av. Graça Aranha, 182, sala 601 — Telefone 52-9476.

CONDE DE BONFIM, 28, loja B. Nova, 1a. locação, de frente, c/ 67m2. Vdo. ou aluga. Infs. c/ Vasconcelos, tel. 31-2563. CRECI 1 766.

LOJAS — Av. Brasil, 12467 — Penha — Ultimas unidades. Vendemos boas lojas c|sôbreloja recém-construídas, servindo p| qualquer ramo de negócio. Pé direito 7,50 m. Ver c| Sr. Lourival. Tratar na Imobiliária Esperança Ltda. Av. Rio Branco, 39 — 11.º andar. Tels.: .... 43-3663 e 23-6157 — CRECI J-173.

LOJA com 120 m2 — Vende-se contrato, próximo ao Shopping Center do Méier. Tratar à Rua Magalhães Couto, 60-A. Urgente, com Machado, ou tel. 61-4683 — Marinho.

LOJAS E MORADIAS LIGADAS — Vende-se em Marechal Hermes à R. Carolina Machado esq. c| R. Américo Rocha (Praça Guarani). Ver no local. CRECI, 1 404.

LOJA TIJUCA — Excepcional loja de esquina, 5 portas, zona comercial previlegiada. Passa-se contrato 5 anos. Rua Dr. Stamino, 136-H. Tel.: 54-1559.

LOJAS e casas comerciais — Transfere-se contrato de uma loja grande na Rua 24 de Maio, 675. Serve para peq. industria, depósito ou qualquer negócio, tem residência. NCr$ 5 000. Ver e tratar no local.

LOJA — Passo contrato ótimo ponto, p/ conf. peças de carro ou pneus, c/ ou s/ estoque. R. Lins de Vasconcelos, 241-A — Felipe.

LOJA — Vendo ou alugo a loja n.º 16 na Rua Conde de Bonfim, 142. Tratar com Edson. — Tels. 48-2759 e 22-7949.

MEIER — Dias da Cruz, 183 — Salas comerciais. Sobreloja — Entrega imediata — 1a. locação. OTIMO P| PROF. LIBERAIS — Facilitamos e financiamos s| juros. Ver no local c| porteiro. Tratar — IMOBILIARIA PÃO DE AÇUCAR S|A — Assembléia, 51, 8.º andar. Tel.: 22-7365 — J-285 — CRECI 722. (B

MEIER — Arquias Cordeiro, vende-se, passa-se, contrato de diversas lojas. Tratar na Organização Méier (Rua Lucídio Lago, 91, sala 510). CRECI 1 206.

PASSA-SE o contrato de uma loja na Rua Almerinda Freitas, 36, ao lado da Casa Cruz.

PASSA-SE contrato de uma grande loja, c/quatro portas, no centro comercial de Irajá, na Rua Monsenhor Félix. Tratar com o Sr. Agostinho ou p/tel. 30-3089, na Estrada do Quitungo, 50.

PRAÇA DA BANDEIRA — Vende-se uma loja acabada de construir na Rua do Matoso n.º 280, loja 3, própria para lanchonete ou bar. Ver no local e tratar na Itemarati Imóveis S|A, Av. Rio Branco, 185, s| 2114. Telefone 22-1583. CRECI 331.

PASSA-SE loja 13x5 Rua Gerson Ferreira, 232, Ramos com residência nos fundos.

RAMOS — Vende-se loja, galpão e sobrado. R. Uranos, 1 212/1 216, terr. 17,50x51m. Facilita-se 50% em 24 n. combinar, s/j. Chagas, 32-6731, 42-0947 (15—16h). CRECI 626.

SÃO CRISTOVÃO — R. Figueira de Melo, no melhor ponto do comércio, LOJA c| 180 m2 para entrega em 15 dias c| amplo escritório no andar superior. Marcar visitas na Veplan Imobiliária. R. México, 148, 3.º and. Tels.: 22-6102, 32-6864. CRECI 66 — J-107.

TIJUCA — Loja. Vendo vazia, entrega imediata, com 36 000 m2, frente 2 ruas, junto Praça Saens Pena. Ver Rua Carlos de Vasconcelos, 147-A. Tratar c| corretor Menotti. Tels. 32-9339, 32-8800 e 58-1146. CRECI 28.

IMÓVEIS DIVERSOS

SÍTIOS — CHACARAS — FAZENDAS

FAZENDOLA — Compro até 1 1/2h Rio, porta fechada, pago grande ap. GB. Sr. Lima. México, 128 — Balcão, 4 às 6h.

FAZENDA — Vendem-se duas fazendas sendo uma de 190 alqueires com 25 000 pés de uva e 5 000 pés de pinheiros e demais benfeitorias e a outra com 150 alqueires, 150 vacas leiteiras estando 80 delas produzindo 1 200 litros diarios, porteira fechada, luz, telefone etc. Preço base de 250 000,00 novos e 450 000,00 novos. As condições devem ser tratadas com o Sr. João Pinto na Estrada da Pinhal nº 69 — Bananal, Ilha do Governador. Tel. 96-3035 - Atende-se domingo e segunda-feira.

FAZENDA — Vende-se c/ moderna sede, piscina, 7 boas casas, colonos ou hospedes, estábulos, paiol, cachoeiras, muitas fruteiras, ótimos pastos, grande varjem, capineiras, canaviais, 25 alq. geo. Comunicar c/ proprietario, fone na sede, Fernando, 3. Pareiba do Sul. Est. do Rio.

FAZENDA EM REZENDE — 140 alqs. sendo: 50 em mata virgem ainda não tocada e mais capoeiras e pastos. NCr$ 140 mil. A mata virgem c/ madeira de lei grossa vale 4 vêzes o preço. Sem benfeitorias. 36-5406.

FAZENDA — Otimo local para haras, 100 alqueires geométricos, a 30 quilometros de Teresópolis, na Estrada Rio—Bahia, casa de 350 m2, 25 nascentes dágua, 1 lago piscoso. NCr$ 250 000,00, sendo 50% de entrada. Tels. 22-9627 e 56-1162. CRECI 1280.

ITAGUAI — Sitio c/ casa, outra em construção c/ variedade de fruteiras, perto do asfalto, luz, água, casa p/ caseiro, ótimo p/ fins de semana. Inf. tel. 28-9856 e 28-6578.

MIGUEL PEREIRA — Vendo sitio c/ casa em Santa Branca, 4 000m2, luz e água. T. 52-2229.

PIRAI — Via Dutra, Sitio c/ casa, 90 mil m2. NCr$ 38 mil. Perto 50 mil m2. C/ grande varzea, NCr$ 29 mil. Temos também 23 000m2. NCr$ 8 mil, 20 000m2, c/ frente asfalto, NCr$ 10 mil, e 300 mil m2. NCr$ 40 mil. Muita água, luz da Light, facilitamos. 36-5406 e 42-0017.

PEDRO DO RIO — Sitio c/ 12 000m2. Preço 5 000 Inf. 23-0956. CRECI 1 370.

REALENGO — B. Barata, R. João Luso. V. sitio, 17 000m2, casa c/sl., 3 qts., coz., banh., árvores frutiferas, água, luz da rua. 22-8165 — CRECI 582.

SITIO — Maravilhoso sitio, c/10 000m2, c|uma casa de tijolo e laje. c/160m2. Muitas árv. frutiferas, pera, maçã, etc. Otima piscina e cachoeira, Rodov. Rio-Teresopolis. Tel. 52-9938.

SITIO VENDO URGENTE — Motivo mudança do Brasil. 170 000m2. Agua de nascente. Construções de 230m2 mobiliadas, criações. 25 especies de frutas, 3 000 bananeiras. Altitude 250 metros. Km 57, Rio-S. Paulo. 90 min. da zona Sul. Preço da ocasião. NCr$ 35 000,00 e combinar. 46-9241.

SITIO EM PIRAI — Vendo um no km 79 da via Dutra, com 4 800 m2, com casas de moradia e caseiro, garagem, luz elétrica, árvores frutiferas, e 1 hora e meia do Rio. Tratar com PACHECO, tel.: 29-4704. CRECI 1 590.

SITIO E CASA — 3 qts., deps., garagem, mobiliado, 4 800 m2. Próximo FNM Rio-Petrópolis. Dias uteis 28-0550. CRECI 1 064.

SITIO — 3 000m2. Vendo 3 mil c| 50,00 prest. Rio—Teresópolis, Km 18, I.M.C. R. Quitanda, 30 gr. 808. 52-2809 e 52-8251. — CRECI 577.

VENDE-SE um sitio em Tinguá, com casa, diversas plantações de banana e laranja. Tratar à Rua Curupaiti, 285. Tel. 29-1384, Eng. de Dentro. Aceito Jipe ou Rural como parte de pagamento.

PRAIAS E VERANEIO

ARARUAMA, S. GONÇALO, MARICÁ — Os 3 terrenos por .... 5 000,00 de entr. Dou 4 por .... 10 000,00 à vista. Motivo viagem. R. do Catete 168. Marcelino.

ARARUAMA — Residência c| casa de caseiro, em terreno de .. 17 000m2, c| frente p| Estr. Amaral Peixoto, Km 82 (Sítio Meu Xodó) 50 000, c| 50% fin. em 2 anos. Ver no local. WALDEMAR DONATO. T. 43-8000 e 43-8700 CRECI 5.

ARARUAMA — PRAIA SECA — Vendem-se dois terrenos. Telefone 46-7203.

ARARUAMA — Vende-se uma área com 28 340m2, município. — Tratar Av. Rio Branco n.º 277, gr. 1509. Tel. 42-2153. CRECI 1555. SERVI-LEX.

ARARUAMA — Parque Hotel Araruama. Vendo terreno de esquina ao lado do estadio de futebol, perto da praia. NCr$ 3 000,00. — Tratar 52-0523, Sr. Júlio.

ARARUAMA — Vende-se 2 lotes próximo à praia. Preço barato, tratar pelo tel. 22-0153, c/Sr. Wanderley, durante a semana.

BONITA casa de praia em Sepetiba, lugar alto, e bem arejado, 3 qts., sala, banh., coz., varanda, dep. emp., garagem, casa de caseiro c| 2 qts., jardim, e grande quintal c| árvores frutiferas c| água e luz. Perto da praia. Ver qualquer hora. Chave nos fundos, c| Sr. Nivaldo. Tratar tel.: 56-0717. parte financiado.

BARRA SÃO JOÃO — Casa frente p| praia, sl., 2 qts., copa-coz., banh. c| 2 box, 2 varandas, sendo 1 envidraçada, terreno 10x40, entrada p/ carro. Ver c/ Sr. Raimundo, no Restaurante Ideal. — Tratar no Rio à R. Araújo P. Alegre, 70/704. Tel. 22-0442. — CRECI 1152.

GUARAPARI — Transfiro restante cota Torium Hotel, preço antigo 2 200. Telef. das 17,30 às 19. Dr. Arzas. 37-9219.

GUARAPARI — Vendo no Guarapari Center ap. sala, qt., banh., coz., mobiliado e c| telefone. — Sinal NCr$ 9 000 e o rest. em 1 ano. Milton Magalhães. CRECI 80 Tel. 22-6128.

MURIQUI — Vendo 4 casas a partir de 12 mil à vista ou 50% a combinar, quarto, sl., banh., coz., área interna, grande terreno. Tratar GB. Tel. 25-0556, expansão, Dr. Antonio.

PEDRA DE GUARATIBA — Vende-se frente de praia, terreno com duas casas. Ver à Rua Dr. Gama Rosa, 352, próximo ao Iate Clube da Pedra de Guaratiba. Tratar — 42-8294 das 13 às 18 horas — FERREIRA.

PEDRA GUARATIBA — Vendo casa mobiliada. Entrada 10 000, saldo combinar tel. 54-0517.

RIO DAS OSTRAS — Km 151, veraneio. Vendem-se casas em original modêlo europeu na beira da praia, água e luz, asfalto na porta, pequena entrada e saldo financiado em 40 meses s/ juros. — Ed., Av. Central, gr. 1415. Tel. 22-4696.

SEPETIBA — Troco casa nova, laje, 2 qts., salão, sala, copa, 2 banhs., coz., qt. emp., 40 m., quintal. D. Luiza, Bairro Sta. Edwiges, 5 min. da praia. Madureira p| baixo.

SEPETIBA — Vende-se ótima casa, salão, 3 qts., deps. comple., na R. da Floresta 827, c| mobília, inclusive geladeira e televisão. Tratar fone 31-0749. Sr. Pinheiro. — CRECI 338.

SEPETIBA — Terreno de 30,00 m x 42,00 m, na Rua Iate, 151, com uma pequena construção e mais 3 meias-águas, será vendido em leilão judicial pelo Leiloeiro PAULO BRAME, segunda-feira, 10 de março de 1969, às 16,00 horas, em seu escritório, no Rio, à Travessa do Paço, 14 — 1.º andar. Mais inf., tels. 31-0228 e 31-2998.

SEPETIBA — Vende-se duas casas novas, grande de laje, entrada p| carro. Terreo e 1.º andar, vazias, a 50 m praia, Rua Maria Fernandes, 56. Por 40 000, facilito 50%. Ver qualquer hora, tratar 22-903. Sr. Callado.

VERANEIO — Vendo confortável casa em Guaratiba, com linda vista para o mar com todo o conforto e piscina, pagamento parcelado com entrada facilitada. — Tratar pelo Telefone 47-0254.

VENDO boa casa. Av. Mendes de Moraes, 813, Praia de Sepetiba. Não é posse.

DIVERSOS

BRASILIA — Compro terrenos no Plano Piloto e adjacências. Pago à vista. Tratar tel. 55-1037 até às 12 h.

LEOPOLDINA — Minas, Vende-se uma casa, c| 7 cômodos, c| água e luz. Preço 8 mil. 50% de entrada e o resto a combinar. Tratar Av. Rio Branco, 277. Telefone 42-0910, c| Sr. Geraldino, das 7 às 14 hs CRECI 895.

TERRENO, BR-2 São Paulo — Vende-se magnífica área com 215 alqueires (5.200.000 m2) na BR-2, km 110 com frente para a rodovia e margeando o rio Lourencinho. Documentação perfeita e ausência de grilheiros. Tratar na Prévia Planejamentos Imobiliários Av. Graça Aranha 416-10.º andar. Tels. 32-8989 ou 22-0042. CRECI J 337.

Andar no Centro

Conjunto de salas com 210 m2, andar corrido com 6 salas, 4 banheiros, bonita vista, andar alto, prédio nôvo com elevadores eletrônicos. Preço NCr$ 225 000,00, sinal de NCr$ 100 000,00 saldo a combinar. (P

OM

Av. Rio Branco, 156 - 23.º andar
s/2.318-Tels. 32-0510-32-6128
32-7164

Aviário

Com moradia e quardador de bicicleta no centro de Campo Grande, vende-se, boa freguesia, contrato nôvo. R. Barcelos Domingos, 53. Tratar no local.

Avenida Brasil

Vendo terreno industrial esquina, c| 1 100 m2. 2 frentes, fôrça. Vendo 2 armazéns de 384 m2 cada um no Centro S. Sebastião. Tel. 37-4518 das 17 às 9,30 e das 20 às 22 hs. Luiz. CRECI 565.

Avenida Brasil

Vendo terreno industrial esquina Avda. principal no Centro Industrial S. Sebastião, c| 4 285 m2 e 3 frentes, água, luz e fôrça. Preço 130 000,00. Sinal 67 000,00. Saldo em 18 prestações de 3 500,00. Tel. .. 37-4518 das 7 às 9,30 e das 20 às 22 hs. Luiz. CRECI 565.

Botafogo

Edifício Verlaine — em construção — Rua Osvaldo Cruz, esquina Domingos Teodoro, sala e 3 quartos, dependências completas para empregada, vaga na garagem, prédio de fino acabamento. Preço NCr$ .... 85 000,00, parte facilitada, saldo financiado em 15 meses. (P

OM

Av. Rio Branco, 156 - 23.º andar
s/2.318-Tels. 32-0510-32-6128
32-7164

Bar lanchonete

Vende-se recém-montado contrato c| próprio dono, por motivo de viagem. Rua São João, 25, centro Niterói.

Copacabana

Av. Atlântica, 2 740 — andar baixo. Ap. de frente, 4 quartos, living. 1 sala de jantar, copa e cozinha, dependências completas de empregadas, peças atapetadas e pintura a óleo, com garagem. Preço NCr$ 250 000,00. Sinal 50% e saldo em 12 meses. (P

OM

Av. Rio Branco, 156 - 23.º andar
s/2.318-Tels. 32-0510-32-6128
32-7164

Fárica de rações balanceadas

VENDE-SE na Guanabara, Av. Brasil, com ótimas instalações, máquinas novas para grande produção. Registrada na SUNAB com boa cota. Grande depósito, 2 escritórios e telefone. Grande financiamento no pagamento, tratar na Rua Leandro Martins, 22, sala 905, c| Sr. Silveira. — Tels. 43-3939 e 43-3007.

Galpão Bonsucesso

Vendo 1 ótimo R. Guilherme Maxwell. Tem de contr. 3 200m2 e de área 5 200m2. Pé dir. 11m. Água, luz, fôrça e tel. Escrt. c| ar refig. etc. Para visitas e inf. c| Guimarães — CRECI 1338 — na R. Anf. de Carvalho, 29, s| 1020. Tel. 22-7913.

Galpão

Vende-se em Inhaúma, à Trav. Possolo, 10, com 1 500 m2, casa de fôrça e telefone. Tratar em Vicente de Carvalho à Rua Guaraúna, 218. Tel. 91-0732.

Galpão

Vendo. Nôvo, com 1050 m2, próximo à Av. Brasil. R. Filomena Nunes, 304 — Olaria. Tratar tel. 34-4859 — Sr. Cruz — Das 7,00 às 9,00; de 12,00 às 15,00 e das 17,00 às 22,00 horas.

Galpão espetacular

21 X 31

Vendo só o galpão desmontável no parafuso, portas, ventilação, p| elétrica. Ver no local 8 às 11 hs., diàriamente. Rua Senador Alencar, 1, S. Cristóvão — 47-6300 à noite.

Instalações comerciais

Vendem-se urgente p| transferência de negócio: tudo nôvo, incluindo câmara frigorífica (p| 10 graus abaixo), balcão frigorífico, vitrine frigorificada, cx. registradora, máquinas cortar frio, moinho café, balanças, prateleiras e balcões c| acab. em fórmica, vitrines, armários etc. Ver R. Barata Ribeiro, 13-A — Tels.: 56-1757 — 42-2464. (P

Itaguaí

Vende-se belo sítio, 26 000m quadrados, todo plantado, laranjeira, coqueiros, mangueiras já em produção.

Tratar Avenida Piranema n.º 18, Itaguaí. Rio, fone 23-8807.

Kaic — Kosmos — Av. Brasil

Em frente à "Manchete". Vende-se terreno c. 3 200 m2. Apenas: 170 mil financiados. Tratar na KAIC, tels.: 52-2995, 31-1544, 57-8066, 57-8067 — CRECI J-72.

Lojas em Copacabana

PRONTA ENTREGA

Em privilegiado ponto de Copacabana, Domingos Ferreira c| Praça Serzedelo Correa disponho para vender de pequenas lojas para diversos ramos. Prédio recém-construido. Ótimo negócio para comércio ou aplique de capital. Informações hoje no local c| Sr. Alberto à Rua Domingos Ferreira, 10.

Lavanderia

Vende-se no melhor ponto de Icaraí (Niterói). Tratar pelo telefone 2-4465.

Loja em Copacabana

VENDO IMÓVEL

Ótimo ponto, entrega imediata c| 75m2 de área. Ver no local. Av. N. S. Copacabana, 1 181-B ou pelo tel. 56-4139 ou 47-9253. CRECI 285.

Loja — Copacabana

Vendo com 110m2, telefone e instalações para qualquer ramo fino. Rua Barata Ribeiro, 411 com o porteiro. 47-8733. CRECI 123.

Loja — Niterói

Centro. Instalada. Vende-se. 40 m2. NCr$ 65 mil com 50%, restante 2 anos. Rua Barão do Amazonas, 513, loja 3, depois do Banco do Brasil. Chaves na SOPEÇAS, ao lado.

Loja e subsolo

Passa-se uma loja com 240 m2 com ou sem estoque, no Bairro de Fátima. Tratar com Ernesto pelo tel. 48-5337 ou 38-1104.

Pedreira

Vende-se, licenciada, grande produção, maquinario moderno, britador, marroeiro, pás mecânicas, grande área de segurança. Frota de caminhões. — Cartas p| a portaria dêste jornal sob o n.º 276 872.

Senhores Incorporadores

ATENÇÃO

Vende-se ótima área plana 35x46 S. Cristóvão. R. Carneiro Campos 42. NCr$ 500.000,00, metade à vista, saldo 4 anos. T.P. Tratar com D. Celestina — 28-5079.

Terreno plano no Lins

Vende-se c| 264 m2, projeto p| 11 aps. Frente de rua — Entr. 3 500, mais 20 x 350. — Tratar p| tel. 58-1201 a partir de 2a.-feira.

Vendo terreno

Barão de Mesquita, 9 x 38, já estaqueado pela Franki e plantas aprovadas. Informações pelo telefone: 43-0703.

42 lotes apara 84 casas

Já tem escola ao lado

Vendo — 22-8968 — 57-3870

Emprêsa de ônibus

Vende-se em Angra dos Reis. 14 ônibus Mercedes-Benz. Tráfego BR-101 e RJ 416 (asfaltadas). Garagem. Ferramental, etc. — Livre de ônus. Tratar 43-6476. À noite: 54-4955.

Hotel Nacional — Teresópolis

Vende-se. Vinte e seis quartos tipo apartamento, no melhor ponto da cidade. Delfim Moreira, 702. Tel. 3438, Sr. FREITAS.

Kaic — Kosmos Av. Brasil

Terreno comercial e industrial com 6.250 m2. Vende-se o maior terreno da Av. Brasil de frente p/ 3 ruas, entre Filomena Nunes e Sargento Aquino. Tratar KAIC, Tels.: 52-2995, 31-1544, 57-8066, 57-8067. CRECI J-72.

Lojas — Meyer

No melhor ponto da Rua Silva Rabelo, passo contrato de 3 lojas. 50 mil à vista, saldo combinar. Inf. 32-9678 — CRECI 1 220.

Tijuca

APARTAMENTOS DE LUXO

Sala, 3 quartos, 2 banheiros em côr, copa-cozinha, dependências completas e garagem. — Obra em fase de acabamento. PREÇO FIXO, com apenas 20% de entrada e saldo financiado em 40 meses sem juros nem correção monetária. RUA CONDE DE BONFIM, ESQ. RUA URUGUAI

Ver no local e tratar com os proprietários à RUA URUGUAI, 380/Loja 30. Tel. 38-7069, Srs. Póvoa ou Ary.

IMÓVEIS — ALUGUEL

ZONA CENTRO

CENTRO

ALUGA-SE duas vagas para rapazes, de preferência amigos. Tratar na Av. Augusto Severo, 305, ap. 1320.

ALUGA-SE R. Júlio do Carmo, 63, casa 2, quarto na frente a 2 moços (as) q. trabalhem fora, 2 ms. dep. Aluguel NCr$ 80,00.

ALUGA-SE qt., c/entrd. e banh., independente, mobiliado, colchão mola, 100,00, referências. R. do Riachuelo, 252/205.

ALUGA-SE ap. de frente na Rua Carlos de Carvalho, 34, ap. 713, ver 2a.-feira, com o morador.

ALUGA-SE, Rua Cardeal D. Seb. Leme, 23/33, ap. 303 c/sl., qt., ban. compl., coz., chav. portar. Tratar IGAB. Rua 1º de Março, 13 — Tel. 31-0080 — CRECI 1524.

ALUGA-SE — Casa, 3 qts., 2 sls., cozinha, banheiro, quintal. Ver e tratar na Rua Visconde de Paranaguá, 28, c/2, hoje depois das 14:00 horas e segunda, dia todo. Lapa.

ALUGA-SE, o ap. 604 da Rua Washington Luiz, 95, com qt., sl. separados, cozinha, banheiro e área c/tanque, com sinteko. Tratar na CURVELO S/A. Tels. 32-7711 e 52-6285. CRECI 1268—J288.

ALUGA-SE, o ap. 602 da Rua Acre, 28, com sala, quarto conjugado, cozinha, banheiro, de frente, para locação comercial. Chaves c/porteiro. Tratar na CURVELO S/A. Tels. 32-7711 e 52-6285. CRECI 1268—J288.

ALUGA-SE p/450,00, Rua Ouvidor, 130, s/510, c/tel. e mobiliada. Chaves c/port. Tratar Trav. Paço, 23, s/207.

ALUGA-SE quarto e vagas para rapazes, que trabalha fora e que tem referência na Av. Mem de Sá, 62, sobrado.

ALUGA-SE um bom qt., na Rua Catumbi, 18, ap. 6, Centro, sábado e domingo.

ALUGA-SE um quarto para descanso a um senhor. Tel. 32-4663 — Sr. Monteiro.

ALUGA-SE uma ótima vaga com refeição para rapaz. Rua República do Líbano, 11 — Centro.

ALUGA-SE ótimo quarto mob. p/ cav. que trabalhe fora durante o dia. Exigem-se refs. Washington Luiz, 115 — 1.º andar.

ALUGA-SE um sobrado grande, bem arejado, uma sl. e 4 qts. Ladeira Frei Orlando, 20. Centro.

APARTAMENTOS — SÉRGIO CASTRO aluga diversos aps. no Centro, na Rua Riachuelo, 257, com sala, 2 qts., banh. e coz. ou sala, 2 qts., banh., coz., área serv. c/ tanque, deps. compl. empr. De NCr$ 330,00 a NCr$ 430,00. Ver aps. 219, 421, 713 e 1113. Chaves c| porteiro. Tratar Dep. Adm. Bens. R. da Assembléia, 40, 12.º, tel. 31-0717. CRECI 22.

APARTAMENTO — SÉRGIO CASTRO aluga no Centro, ap. de qto. e sala separados, banh. e coz. Grande área c| tanque. Frente. Pint. óleo. Ver na R. Laura de Araújo, 103, ap. 103. Base: NCr$ 300,00. Chaves no ap. 104. Tratar Dep. Adm. de Bens. Rua da Assembléia, 40, 12.º. Telefone 31-0717. CRECI 22.

ALUGA-SE um quarto na Rua Souza Neves n. 30, ap. 303.

AVENIDA FATIMA, 59/305, Sl., qt. conj., banh. coz., f. forno, 36 m2. Ac. desc. faixa, Chaves port. Tratar R. Graças, 61/505, — Tel.: 32-2965.

APARTAMENTO — Aluga-se um com 2 quartos, sala, cozinha e demais dependências na Rua Guilherme Marconi n. 61, ap. 502. Chaves na portaria. NCr$ 450,00 mais as taxas. Tratar ADMINISTRADORA DO LAR LTDA., Tel.: 52-2764.

APARTAMENTO — Aluga-se um com quarto e sala separado, na Rua Frei Caneca n. 148, ap. 601. NCr$ 350,00 mais as taxas. Chaves na portaria. Tratar ADMINISTRADORA DO LAR LTDA. — Tel. 52-2764.

APARTAMENTO — Aluga-se um conjugado c/ sala e quarto na Rua Riachuelo n. 119 ap. 1 011. Chaves na portaria, NCr$ 250,00 mais taxas. Tratar ADMINISTRADORA DO LAR LTDA. — Telefone 52-2764.

ALUGAM-SE apartamentos na Rua Cardeal Dom Sebastião Leme, 93, s/102 e s/201. Tratar pelo telefone 52-3735.

ALUGA-SE com refeições, vaga, a senhor idôneo ou a rapaz com referências. R. Santana, 73, ap. 410.

ALUGA-SE uma vaga mobiliada, a rapaz que trabalhe fora. Rua Carlos de Carvalho, 60, ap. 214 — Cruz Vermelha.

ALUGAM-SE 2 vagas a rapazes ou senhores com referências. — Rua Riachuelo 32, ap. 216.

ALUGA-SE quarto a pessoa que trabalhe fora. NCr$ 100. Rua Frei Caneca, 418.

ALUGA-SE um quarto a pessoa que trabalhe fora. 100 cruzeiros novos. Rua Amoroso Lima 11 — 1.º andar. Fica na P. Vargas.

ALUGO vaga môça ou rapaz c/ roupa de cama. Pode lavar umas peças. R. dos Andradas, 73 — 2.º. Tel. 43-9851.

BAIRRO DE FATIMA — Aluga-se ap. 505 da Rua Guilherme Marconi, 76. Tratar na Rua 1.º de Março, 29 — 2.º andar.

CENTRO — Aluga-se o ap. 1406 da Av. Presidente Vargas 2007 — c| sala, 2 quartos, banheiro e cozinha. Chaves c| porteiro. Tratar na Adm. Masset. Rua Debret 79, sala 408, tels. 42-6728 e 32-8317. CRECI 1131.

CENTRO — Aluga-se ap. 1216 — Largo de São Francisco, 26. Saleta, sala, banh., kit. Tratar EMIL — Av. R. Branco 156, Gr. 1231 — Tel. 52-9059.

CENTRO — Aluga-se excelente apartamento conjugado c| banh., kitchnette c| fogão, à Rua da Lapa, 293|1 114. Ver no local, Chaves c| o porteiro, Sr. Darci. Tratar c| Sr. Jacques — Tel. 52-9777, à R. do Carmo, 65 — 4.º andar. (CRECI 937).

CENTRO — Aluga-se excelente apartamento de 2 qts., coz., banh., R. Rua Evaristo da Veiga, 41, ap. 305. Chaves na portaria. Tratar c| Sr. Jacques. Tel. 52-9777 e 52-5205, à R. do Carmo, 65 — 4.º andar. (CRECI 937).

CENTRO — Rua do Livramento, 171 e 169, aluga-se qts. grandes e pequenos, exige-se referências.

CENTRO — Vaga garagem. Aluga-se em edifício garagem. Rua Beneditinos, 27, vaga nº 152. — Tratar Rua Alfandega, 111-A, s/304. Tel. 23-3382 — CRECI 770.

CENTRO — Aluga-se ótimo ap., pintado, sinteko, Bairro Fátima, sl., qt., sep., etc. R. Riachuelo, 333 ap. 802, chaves na Imob. I. A. B. Tel. 43-3448 — J-282, CRECI 1193.

CENTRO — Aluga-se metade, ót. ap. p/casal ou 2 môças, al. 200, um mes dep. Ver e trat. Rua Heitor Carrilho, 150, 302 — S/Fiador.

CENTRO — Alugo Rua Evaristo Veiga, 35, ap. 1818, S. Q. Conj. B. Kit. Alug. 300 mil, mais taxas tratar 38-1617.

CENTRO — Aluga-se ap. 401, Travessa Guedes, 1, qt., sl., e dependências. NCr$ 250,00. Tratar 22-5827 — J-254/SOUZA — CRECI 1087.

CENTRO — Môça divide pequeno ap. c/môça de trato. Rua Frei Caneca, 406, ap. 101-A. Horário a combinar p/ tel. 34-7791.

CENTRO — Aluga-se o ap 306 da Rua Santana n.º 178, com sala, quarto, conjugado, cozinha e banheiro. Chaves c| porteiro. Aluguel: 250,00. Tratar na Trav. do Paço, 23, Gr. 1112 — Edson. Tel. 31-3673.

CENTRO — Aluga-se ap. 602, Rua Alcântara Machado, 36 — c| sala, quarto, demais deps. Tr. Av. Rio Branco, 114 — 14.º Tel. 32-4808. "EKASA". (ESCRITÓRIOS KRUTMAN).

CENTRO — Aluga-se ap. 901, Rua Riachuelo, 161 — c| sala, quarto, demais deps., sinteco, de frente. NCr$ 320,00. Chaves c| port. e tr. Av. Rio Branco, 114 — 14.º. Tel. 32-4808. "EKASA". (ESCRITÓRIOS KRUTMAN).

CENTRO — Quarto, sala, cozinha, em casa de família, aluga-se. — NCr$ 130,00. Fiador. Rua João Caetano, 125.

CENTRO — Alugo ap. 601 na Rua Riachuelo, 161, em 1.ª locação. Ver com o Sr. José na portaria e tratar Senador Dantas 117, sala 1 409.

CENTRO — R. Santana 77, ap. 603, aluga-se. 300 mil. Chaves n/ portaria. Tratar B. Pina, c/ Despachante Chaves. Av. Antenor Navarro 99, sob. — 30-7311.

CENTRO — Aluga-se casa com 290 m2 Rua Julia Lopes de Almeida 14, entre Andrada e Conceição. Tratar D. Maria. 42-5253 das 10 às 12 e 14 às 17. Tem fôrça.

CENTRO — Alugamos conjunto de salas na Av. Presid. Antonio Carlos, 54, ap. 801/804. Chaves e tratar na Predil Imóveis Ltda. Av. Rio Branco, 243 térreo, ou pelos tels.: 22-4500, 52-3752 e 42-6817. (CRECI 1425).

CENTRO — Alugamos o ap. 41, 43 e 44 da Rua Senador Dantas, 23, c| sala e quarto conjugado, banheiro e kitch. Chaves c| o porteiro. Tratar na Predil Imóveis Ltda. Av. Rio Branco, 243, térreo ou pelos telefones: 22-4500 — 52-3752 e 42-6817. (Creci 1425).

CENTRO — Alugamos o ap. 401 da Rua Taylor, 39, c| sala, varanda, quarto, banheiro e cozinha. Chaves c| o porteiro. Tratar na Predil Imóveis Ltda. Av. Rio Branco, 243, térreo ou pelos telefones: 22-4500, 52-3752 e 42-6817. (CRECI 1425).

CENTRO — Aluga-se 1 casa, 2 quartos, 2 salas e demais dependências. Rua Nabuco de Freitas, 116, casa 29.

CENTRO — Aluga-se ap. 302 da Rua 20 de Abril n.º 28, conj. Kitch., dep. e garagem. Ch. com Dr. Paulo, ap. 303. Ver local. Trat. tel. 42-9948.

CENTRO — Aluga-se ap. 404, Rua Francisco Muratori, 31, sala, quarto, coz., banh., área de serviço. Aluguel 260,00. Chaves no local. Tratar BANCO AUXILIAR DA PRODUÇÃO S/A. Trav. Ouvidor, 12. Tel. 52-2220.

CENTRO — Aluga-se o ap. 202 da Av. Beira Mar n.º 242, de sl., 2 qts., dependências. Chaves c| porteiro. Tratar tel. 42-9948.

CENTRO — Aluga-se ap. 102 da Rua do Resende n.º 169, de 3 quartos, s. cra- dep. Ch. no ap. 2 c/ D. Glória. Ver local. Trat. telefone 42-9948.

CENTRO — Aluga-se ap. 722 na Av. Gomes Freire, 788, com sala e quarto separados, cozinha, banheiro. Chaves com o porteiro. Tratar em H. C. CORDEIRO GUERRA & CIA. LTDA. na Rua Buenos Aires, 68 — 21.º andar. Telefone 31-1895.

CENTRO — Aluga-se [illegible] na Av. Mem de Sá n.º 72, com sala, quarto e demais depend. Aluguel base: NCr$ 300,00. Chaves na portaria e tratar tel. 22-7808. PREDIAL CANADENSE LTDA. — Alvaro Alvim n. 21, gr. 1 206/8. — CRECI 1357.

CENTRO — Alugam-se excelentes aps. 301, 305 na Rua André Cavalcânti 133, com 3 qts., sala, cozinha, banh., dep. empr. área com tanque. Ver no local. Chaves com o porteiro. Tratar com Sr. Jacques — R. do Carmo n.º 65, 4.º andar. Tel. 52-9777. (CRECI n. 937).

CENTRO — Aluga-se o ap. 503 na Av. Pres. Vargas n. 2 007, com 2 qts., sala, coz., banh. Para ver, chaves c/ o chefe da portaria e tratar tel. 52-9867, 52-0114 e 52-5205, — (CRECI 937).

CASTELO — Aluga-se magnífico conjunto de 2 salas, saleta e mais dependências, com sl. revestida em fino lambri, ar condicionado, cortinas, tapetes, copa, instalações sanitárias e armário embutido. — Tratar c/ D. Maria Helena na R. Debret n. 23, sl. 1 318/15, das 14 às 18hs.

CENTRO — Aluga-se ap. 306 na Av. Mem de Sá n. 72, com sala, quarto e demais depend. Aluguel base: NCr$ 250,00. — Chaves na portaria e tratar tel. 22-7808. — PREDIAL CANADENSE LTDA. Alvaro Alvim n. 21, gr. 1 206/8. — CRECI 1357.

CASTELO — Aluga-se um quarto imoveis a duas pessoas ou casal, trabalhe fora e outro nas Laranjeiras — Telefone: 32-3944.

ESTÁCIO — Aluga-se ap. 204 — R. Maia Lacerda, 507 — c| qto. e sala separado, banh., coz. Ver local. Tratar CARNEIRO DE MENDONÇA IMÓVEIS. Av. Copacabana, 861, sala 504. Tel. 37-0426.

ESTÁCIO — Aluga-se na Rua Noronha Santos, 127, ap. 203 — casa, sa., quarto, depend., 260, dep. 3 meses. Trat. R. Ouvidor, 108 — 79. Sr. Gomes.

ESTÁCIO — Aluga-se quarto e sala a casal sem filhos, na Rua Joaquim Palhares, 149 casa 4.

FATIMA — Aps., conj., 1, 2 qts, NCr$ 180, 240, 260, 300, 350, c|1 mes depósito. Contrato grátis. Uruguaiana, 86, s/115.

FATIMA — Aluga-se ap. 202 Bl. A, da R. André Cavalcanti, 148, c| sala, 2 quartos e demais depend. Aluguel base: NCr$ 400,00, Chaves na portaria e tratar telefone 22-7808. — PREDIAL CANADENSE LTDA. — Alvaro Alvim n. 21, Gr. 1206|8 — CRECI 1 357.

FATIMA — Aluga-se ap. de qt., sala, banh. e peq. coz. Ver na Praça Presidente Aguirre Cerda, 47, ap. 117. Tratar "ALIANÇA IMOVEIS" — Praça Pio X n. 99, 3.º andar. Tel. 23-5911. CRECI n. 1 608.

FATIMA — Aluga-se ap. 309 na Rua Riachuelo n. 161, c/ hall, sala, quarto conj. e demais depend. Aluguel base: NCr$ 280,00. Chaves na portaria e tratar p/ tel. 22-7808 — PREDIAL CANADENSE LTDA. — Alvaro Alvim, 21 gr. 1 206/8. CRECI 1357.

FATIMA — Tadeu Kosciusko, 67, ap. 601, alugamos c/sl., qts., ver no local, tratar Tel. 22-4924, das 12 às 19 horas. CRECI 1580.

GAMBOA — Aluga-se sobrado na Rua Pedro Ernesto n.º 89. Aluguel: 300,00, mais encargos. Tratar Imovil, fone: 43-8092. Av. Presidente Vargas, 417-A — 11.º andar.

LAPA — Aluga-se térreo, sala, 3 quartos, depend. na Rua Joaquim Silva n. 95. Ver 9 às 12h. Chaves no sobrado. Tratar pelo telefone 27-9557.

LAPA — Alugam-se os aps., 905 e 1104. R. Riachuelo, 161, c/sala, quarto sep. kitch. Ver porteiro. Tel. 52-6792.

QUARTO — Aluga-se, mobiliado p/rapazes. Av. Mem de Sá, 230/404.

QUARTO — Aluga-se em casa de familia a rapaz ou a senhor, Rua Santana, 11 — Centro.

QUARTO — Alugo um e ótimas vagas, para cavalheiros, peço referências. Rua Carlos Sampaio, 352, Fátima.

RUA SANTO CRISTO, 113 — Aluga-se ótimo ap. 201, com sala, 2 quartos, cozinha, banheiro completo, área com tanque, luz e gás da rua ligado, todo reformado, frente de rua, muita condução. Chaves na loja A. Informar na mesma rua, 247. Tratar Avenida Rio Branco, 243. Fones 52-3752 — 22-4500 e 42-6817. — Predil. Com Sr. Borges.

RUA MESQUITA JUNIOR, 19 [illegible] Viaduto dos [illegible]. Alugam-se 2 vagas, [illegible] a rapazes ou [illegible] 23-2226.

SANTO CRISTO — Aluga-se [illegible] com qt., sl., copa, cozinha, área e mais 2 cômodos independentes. Aluguel NCr$ 290 e taxas. Rua João Cardoso, 46. Ver hoje de manhã e na semana das 16 às 18 horas.

ZONA SUL

GLÓRIA — STA. TERESA

ALUGA-SE, Rua Joaquim Murtinho, 772, ap. 203, c/sl., 3 qts., banh. compl., coz., dep. emp. Chav. port. Sr. Mário. Tratar IGAB, Rua 1º de Março, 13 — tel. 31-0080 — CRECI 1 524.

ALUGA-SE, Rua Conde Laje, 22, ap. 604, c/sl., qt., banh. compl. e kit. Chav. port. Tratar IGAB, Rua 1º de Março, 13 — tel. 31-0080 — CRECI 1 524.

ALUGO ótimo apartamento, nôvo, 2 quartos, sala, cozinha, banheiro, área grande e dependência de empregada. Rua Cândido Mendes, 236, ap. 211, Glória. Ver e tratar no local.

APARTAMENTO para escritório, c/8 salas, 2 banhs. soc., dep. e telefone. Alugo ou vendo. Glória, 220m2. 56-2327. CRECI 35.

ALUGA-SE uma vaga a rapaz — Rua Antonio Mendes Campos 57, ap. 801 — Glória.

AVENIDA AUGUSTO SEVERO, 220, ap. 1108 — Aluga-se 1 ou 2 moças NCr$ 75,00 cada, em ap. de moça só, que trabalha fora. Estas devem ser nas mesmas condições. Ver hoje e amanhã o dia todo.

ALUGA-SE ap. conjugado na Rua Hermenegildo de Barros n. 8, ap. 914. Aluguel NCr$ 250,00. Telef. 52-4528.

ALUGO quarto, môça que trabalhe fora. R. Sto. Amaro, 166, ap.Térreo.

ALUGA-SE vaga p/ môça ou senhora com todos os direitos Rua Santo Amaro, 39, ap. 404. Chaves c/ porteiro Tel. 37-7150.

BENJAMIN Constante, 135/702, Glória. Aluga-se ap., frente, qt., sl. sep., varanda, pintado. 330,00, c/porteiro. Tratar c/Dr. Nilton. 25-5857.

GLORIA — Alugo parte de ap., muito bonito c/ ent. indep. c/ ou s/ móveis. Rua Benjamin Constant. 61, ap. 504.

GLORIA — Alugo o apartamento 503, da Rua Conde Laje, 22, composto de quarto com 18m2, banheiro completo e pequena cozinha. Aluguel 220,00, mais taxas. Pessoa no local, das 13 às 17, para mostrar.

GLORIA — Alugam-se 2 salas, qts. separados, cozinha, banheiro, dependências de empregada, duas áreas. Rua Benjamin Constant n. 61, ap. 104. Chaves com porteiro. Aluguel NCr$ 400,00 mais taxas. Tratar Labor Adm. de Bens. Pres. Vargas n. 542/2 102. Tele. 42-2164.

GLORIA — Aluga-se sala qt. conjugados, cozinha, banheiro completos. Chaves c/ porteiro. NCr$ 250,00 e taxas. Tratar pelo telef. 42-2154, Rua Conde Laje n. 22, ap. 114.

GLORIA — Aluga-se ap. 109 da Rua Benjamin Constant, 104, c/ sala, quarto, coz., banh., área c/ tanque e dep. empr. Chaves p/ favor no ap. em frente, c/ D. Cinira. Tratar Predial Palermo. Rua Senador Dantas, 117, sala 905 — Tel. 32-9021, 52-4325. CRECI 455.

GLORIA — Aluga-se na R. Cândido Mendes 359, ap. 204, c/ 3 qts., sala, depend. compl. empregada. Ver no local c/ porteiro. Tratar Av. Graça Aranha 333, s/ L 2. Tels. 52-2607 e 52-7871 — NCr$ 450,00 mais as taxas.

GLORIA — Aluga-se o ap. 505 à Praia do Russel, 496, com qto. e sla. conjugados, c/ banh. e telefone. Para ver e tratar telefone 52-9867, 52-0114 e 52-5205. — CRECI 937.

GLORIA — Alugo belo ap. 1a. locação, salão, 2 qts., dep. comp. R. Glória, 268/413, Inf. 25-0382.

SANTA TERESA — Quartos independentes, rapazes e casal, 5 minutos cidade. Rua Almirante Alexandrino. 10, s/101.

SANTA TERESA — Aluga-se casa, sala, 4 quartos, depend. na Ladeira Sta. Teresa, 144. Precisa de consertos. Visita a combinar pelo telefone 27-9557.

SANTA TERESA — Aluga-se casa na Rua Aarão Reis n. 28-A, tendo 2 varandas, sl., 4 qts., cozinha, despensa ou copa, banheiro, área e dep. empregada. Ver no local com Benedito, domingo, 9 das 9 às 11 e das 14 às 16,30. Tratar Rua Debret n. 23, sl. 1 313/15. — C/ D. Maria Helena. Tels. .... 42-0301 e 42-8660.

SANTA TERESA — Aluga-se à Rua Progresso n. 60, ap. 101, de sala e quarto, cozinha, banheiro. Tratar no local. Fiador.

SANTA TERESA — KAIC aluga frente, ap. 210, Rua Santa Cristina n. 144, c/ saleta, sl., qto., coz., banh., tanque. Chaves porteiro. Tratar Rua do Carmo, 27-B, 32-1774 ou Domingos Ferreira 219-C, 57-8060. CRECI J-72.

SANTA TERESA — Aluga-se excelente casa de 2 qts., sla., coz., banh. social à R. Aarão Reis n. 36. Chaves no n. 38. Tratar com Sr. Jacques à R. do Carmo, 65, 4.º and. Fone 52-9777. CRECI 937.

SANTA TERESA — Aluga-se ap. 9, da R. Alte. Alexandrino, 366, c/sala, 2 quartos, cozinha e banheiro completos, Aluguel NCr$ 200,00 — Chaves por favor, no nº 356, ap. 101 — Tratar c/ALENCAR E CIA — Av. Mal. Floriano, 10, 1º andar — Tel. 23-3328. CRECI 1 371

STA. TERESA — Alugamos o ap. S-201, da Rua Joaquim Murtinho, 700, c/sala, quarto, área, bela vista. Chaves no ap. S/302. Tratar TRIUNIÃO — Alfândega, 106.

SANTA TERESA — Aluga-se o ap. 301 da Rua Oriente, 314, com sala, 2 quartos, cozinha, banheiro, quarto e banheiro de empregada, área com tanque. Aluguel: NCr$ 350,00. Chaves com o porteiro. Tratar na Trav. do Paço, 23, Gr. 1 112 — Edson. Tel. 31-3673.

CATETE — FLAMENGO

ALUGA-SE 1 quarto para 2 rapazes. Perto da Praia do Flamengo. Tel. 25-1775.

ALUGA-SE um quarto, mobiliado, para uma môça, fino trato, inq. única. Av. Osvaldo Cruz, 90/31i.

ALUGA-SE quarto, mob., em c/família, a 2 môças, c/refs., que trab. fora. Rua Esteves Júnior, 76 — tel. 25-1107.

ALUGA-SE ap. c/170m2, c/2 salas gdes. 3 qts., c/18m2 cada, var., coz., copa, banh. e dep. empr., sem garagem. R. Marquês Abrantes, 126, ap. 1 008. Tratar tel. 25-4711 ou 45-3035.

APARTAMENTO — Pequeno c/ telefone Zona Sul, c/ ou s/ mobília, moça, precisa urgente. Domingo 45-7765 favor Stela. 2a.-feira 22-2448.

ALUGO ap. sala, 2 quartos, banheiro, dep. empregada. Rua Andrade Pertence n. 34, ap. 202. — Tratar 46-9902 — Catete.

ALUGA-SE ap. novo, frente, sl., qt. sep., saleta, dep. Rua Correia Dutra n. 99 esq. Catete. NCr$ .. 350,00 e taxas. Ver local e tratar na Rua Senhor dos Passos n. 199 sobrado.

ALUGA-SE ap. 503 na Rua Raimundo Correia n. 40, edif. nôvo, c/ 2 salas, 3 qts. c/ arms. embutidos, 2 banhs. sociais, cozinha, área, dep. de empregada e garagem. Mensal NCr$ 1 300,00. — Chaves na portaria.

APARTAMENTO — Flamengo. Aluga-se. Senador Vergueiro n. 198 ap. 203. Sala, dois quartos e dependências. Chaves porteiro Manoel. Tratar telefone 57-7907.

ALUGA-SE vaga para rapaz que trabalhe fora, ambiente familiar. Pedem-se referencias. Rua Pedro Américo n. 333. — Catete.

ALUGAM-SE vagas a moças. Tratar na Rua Pedro Américo nº 348 ap. 601.

ALUGA-SE ap. quarto, sala separado, dependências completas — Junto praia do Flamengo. — Rua Buarque de Macedo n. 20 ap. 502. Chaves porteiro. Tratar Av. Nilo Peçanha n. 26, sala 916. — 52-9158.

ALUGO s., 3 qts., cozinha e dependências, arm. embutidos, elevador social privativo, varanda, vista indevassável. R. Alm. Tamandaré 38, ap. 1102. Ch. porteiro. Tel. 25-5490, 2a.-feira.

ALUGA-SE — Apt., sl., 2 qts. grandes, arm. emb., dep. emp. e gar. Marquês de Abrantes 148 1204. Tel. 26-2244.

ALUGA-SE — Apartamento, c/3 quartos, sala, jardim de inverno, banheiro completo, cozinha, área e dependências de empregada, armários embutidos e etc. Ver na Rua Marquês de Abrantes, 119, ap. 703. Chaves c/porteiro.

ALUGA-SE um quarto mob., môça trabalhe fora. Rua Machado de Assis, 39, ap. 213. Flamengo. Tel. 45-6918.

ALUGO melhor ponto Flamengo. R. Paissandu, 162, ap. 202, de frente, qt., sl., coz., banh. Chave ap. 203.

ALUGA-SE ou vende-se um bom apartamento com telefone, na Rua Senador Vergueiro, 210/906. Ver domingo no local ou tratar na Rua Alcino Guanabara, 15, grupo 1 101, sala 5. Tel. 52-4589. Sr. Nogueira.

ALUGO ap. 603, na Praia do Flamengo, 164, 2 quartos, sala, jardim de inverno, etc. Ver hoje, tel. 26-7185.

ALUGA-SE ap. 204. R. Pedro Américo, 218, quarto, sala, banheiro, cozinha, dep. empregada, área c/tanque, preço 270% s/mínimo e encargos, c/fiador ou depósito. Chave c/porteiro. Tratar dia 10. Rua Buenos Aires, 45, 1º, c/A. Pinto. CRECI 1 262.

ALUGA-SE Rua Ferreira Viana, 62, ap. 206, c/sl., 2 qts., banh. compl., coz., dep. empreg. e área c/tanque. Chav. port. Tratar IGAB, Rua 1º de Março, 13, tel. 31-0080. CRECI 1 524.

ALUGA-SE, ap. 1 009, da Praia do Flamengo, 234, com 3 quartos, 2 salas conjugado, armários embutidos, ap. todo entapetado, cozinha completa, com garagem. Base de NCr$ 1 500,00. Tratar na Av. Rio Branco, 185, sala 1 702 ou pelo tel.: 42-7791 e 32-6979. Dr. Silvio. Ver domingo tel.: tel.: 25-4129.

ALUGA-SE ótimo quarto. Pede-se referências. Praia do Flamengo, 234, ap. 212.

ALUGA-SE ap., sala, 2 quartos, depend. completas. Rua Barão do Flamengo, 35/1 110. Ver 2a.-feira, no local e tratar propriet., tel. 22-0129.

ALUGO qt. indep., área, banheiro, tanque, a sra. trabalhe fora c/emprêgo firme. R. S. Salvador — 25-9581, hoje dia todo, demais dias até 9 manhã e à noite, depois das 7h. NCr$ 100,00.

ALUGA-SE casa, sala, 3 quartos, área, varanda. Rua Pedro Américo, 376-casa 1. Chaves na casa 2.

ALUGA-SE — O ap. 202, da Rua Machado de Assis, 14, com quarto, sala, banheiro completo, cozinha, varanda envidraçada, pintado a óleo e com sinteco. Chaves com o porteiro. Tratar na CURVELO S/A. Tels. 32-7711 e 52-6285. CRECI 1 268—J-288.

BENTO LISBOA n.º 10 — Aluga-se ap. de hall, sala e quarto, banh. e coz. NCr$ 300,00 mais taxas. Ver c/ o zelador José.

CATETE — Sócio ap. Não é para morar. NCr$ 100,00 cada. Cartas p/port. dêste Jornal nº 405 037.

CATETE — Aluga-se ap. 1 217, sito na Rua do Catete, 214, conjugado, banh., kit, pintura nova. Aluguel 300,00. Chav. c/porteiro. Tratar Palmares. Tel. 22-6048.

CATETE — Aluga-se ap. 101, sito na Rua Andrade Pertence, 46, c/2 qts., sala, coz., banh. social, c/ qt. e banh. empreg. e área c/tanque. Alug. 510,00 mais taxas. Tratar Palmares, tel. 22-6048. Chav. c/porteiro.

CATETE — Rua Silveira Martins, 140, ap. 101, qt., sala, banh. social, coz. e sinteco. Alug. 300,00 mais taxas. Chav. c/porteiro. Tratar Palmares, tel. 22-6048.

CATETE — Aluga-se apartamento, quarto e sala separado, NCr$ 250,00 e taxas. Rua Santo Amaro, 184, ap. 315. Tel. 47-7995, Virgínia.

CATETE — Aluga-se ap. 307 R. Bento Lisboa, 184, ed. Big Rydleves, tipo kitch. Chaves c/ porteiro. Tr. R. São José 90, s 1207. Tel. 52-2213.

CATETE — Aluga-se ap. 801, Rua Arthur Bernardes, 34, 2 qts., 2 salas, banh., coz. e dep. compl. de empreg., c/ elevador privativo e ar condicionado. Chaves com porteiro. Tratar PAR LTDA. R. Ouvidor, 130, 9.º and. Creci 456 — B-16.

CATETE — Aluga-se ap. 304, R. Bento Lisboa, 10, conjugado grande, banh. e coz. 300,00 mais taxas. Chaves porteiro. Tratar PAR LTDA. R. Ouvidor, 130, 9.º and. Creci 456 — V-3.

CATETE — Aluga-se vaga 1 ou 2 moças ou senhoras. Não tem tel., com direitos combinar. Tavares Bastos, 29 ap. 20, 3.º andar.

CATETE — Moça funcionária aluga parte de seu apartamento a moça que trabalhe fora. Telefone 52-7987 — Zilá.

CATETE — Aluga-se o ap. 310, da Rua Santo Amaro, 196, com qt., sala, dep. empregada. Chaves com o porteiro. Tratar c/Bastos de Oliveira S/A. Telefone: 42-7760. CRECI 291.

CATETE — Aluga-se na R. Silveira Martins 129 ap. 503 c/ sala, 3 quartos, coz., banh., dep. emp. e telefone. Ver no local e tratar na Delta Adm. Imóveis Ltda. R. México 21.7.º andar. T. 22-0977. CRECI 1392.

CATETE — Aluga-se na R. Silveira Martins, 128 apt. 203 c/ sala e quarto sep., coz. e banh. Ver no local e tratar na Delta Adm. Imóveis Ltda. R. México 21-7.º andar. Tel. 22-0977. CRECI 1392.

CATETE — Aluga-se na R. Silveira Martins, 128, ap. 610 c/ sala e quarto conjugado, banh. e kit. Chaves na Delta Adm. Imóveis Ltda. R. México, 21-7.º andar. Tel 22-0977. CRECI 1392.

CATETE — Aluga-se ap. 714, R. Pedro Américo 166, bloc. B, c/ qt. e sala conj., kit. Ver local. Tratar CARNEIRO DE MENDONÇA IMÓVEIS. Av. Copacabana 861 sl 504. Tel. 370426.

CATETE — Aluga-se o ap. 406 da Rua Silveira Martins, 132, c/ qt., sl., kitc., sinteco. Chaves c/ a IMOBILIÁRIA CARTAGO — Rua Santa Luzia, 799, s/loja. Telefone 42-5889.

CATETE — Aluga-se. Rua Catete, 99, casa c/ var., 2 sls, 2 quartos e deps. Chaves casa 6. Tratar Rua Relação n. 15.

CATETE — Alugo ap. na Rua Bento Lisboa n. 170/202, com três quartos, sala, jardim de inverno, área e dep. completas — Ver somente hoje e tratar na Rua Anfilófio de Carvalho, 29, sala 207, a partir das 17hs. Tel. 22-2593.

CATETE — Alugo na R. do Catete, 116, os apts. 901, 902, 903, 904 e 905, todos c/ qt., sl. separados, coz., banh., área c/ tanque. Ver no local. Tratar c/ IMOBILIÁRIA CERTA LTDA, na Pça. S. Pena, 55. Gr. 305. CRECI 744.

CATETE — Aluga-se o apt. 508 da R. Arthur Bernardes 43, c/ saleta e qt. separados, jardim inverno, qt. empregada, área c/ tanque. Ver no local. Tratar na ADALMA, Av. Almte. Barroso 90 sala 610. Tel. 22-0798. CRECI J. 262.

CATETE — Aluga-se o apt. c-01 da R. Pedro Américo 151, c/ sala e qt. separados, coz., banh. e área. Chave c/ porteiro. Tratar na ADALMA, Av. Almte. Barroso 90 s/ 610. Tel. 22-0798. CRECI J. 262.

CATETE — Alugamos o apt. 906 da Rua Artur Bernardes 58, c/ sala e quarto separado, banheiro, cozinha. Chaves no apt. 406. Tratar na Predil Imóveis Ltda. Av. Rio Branco 243 térreo ou pelos tels. 22-4500, 52-3752 e 42-6817. CRECI 1425.

CATETE — Aluga-se apt., sl., qt. conj., kitchnete, banh. R. Bento Lisboa 89/709. Tratar telefone 31-0749. CRECI 338.

FLAMENGO — Aluga-se Rua Silveira Martins, 40, ap. 1 209, com sala e quarto separados, mais dependências. Chaves com porteiro. Tratar R. Alfândega, 111-A, s/304, tel. 23-3382. CRECI 770.

FLAMENGO — Quarto de frente grande, mobiliado, pessoa de fino trato. Tel. 25-0531.

FLAMENGO — Dois Dezembro, 73/606, môça morando só, aceita outra que trabalhe fora.

FLAMENGO — Aluga-se ap. frente mobiliado ou não, salão, três quartos, banheiro, cozinha, dependências empregada. Rua Marquês de Abrantes. 158, ap. 601. Chaves com porteiro. Tratar Av. Graça Aranha, 182, sala 601. Tel. 52-9476.

FLAMENGO — Rua Artur Bernardes n.º 48 ap. 601. Alugo 2 quartos sala, dep., sinteco, frente, ed. pilotis, Sr. Donato.

FLAMENGO — Alugo na Praia do Flam. 402 o ap. 1.005 de qt.-sala, banh. e kit, por 300 e enc., c/ fiador prop. Chaves na port. Tratar na R. Miguel Couto, 105 sala 422. Tel. 43-8453 — E. Santo. Creci 47.

FLAMENGO — Aluga-se ap. 803 da Rua Honório de Barros, 19, c/ quarto e sala, banh. e kit. NCr$ 350,00. Chaves a partir de terça feira c/ port. Inf. CORRETA IMÓVEIS LTDA. Av. Copacabana, 605 s/ 509/10. Tel. 37-1001. Creci 237.

FLAMENGO — Lindo ap. alug. todo mobiliado. Ver Av. Beira Mar 242, ap. 1003, c/ tel 22-3183 e garagem. Inf. 52-1660.

FLAMENGO — Aluga-se na Rua Senador Vergueiro 203 ap. 517 c/ sala e quarto conj., banh. e kit. Ver no local e tratar na Delta Adm. Imóveis Ltda. R. México 21-7.º andar. Tel. 22-0977. CRECI 1392.

FLAMENGO — R. Senador Vergueiro 228 apt. 104, alugamos 1 quarto e 1 sala separados, coz., banh. e área de serviço, Chaves c/ porteiro e tratar LANÇA S/A, Av. Rio Branco, 20 s/ 801. Tel. 23-2710. CRECI J212.

FLAMENGO — Aluga-se ap. 1207, R. Marquês Abrantes 107, c/ Jar. Inv., sl., 3 qts., dep. emp., arm. emb. e garagem. Chave na portaria e tratar em Jabour Neto Imóveis, R. das Marrecas 40 s/ 702. Tel. 32-8767.

FLAMENGO — Aluga-se ótimo apt., sl., qt. conj. grd. banh., coz. fogão 3 bôcas, R. Senador Vergueiro 106/1207. Chaves c/ port. Aluguel NCr$ 320,, mais taxas. Tratar na TRIO-TERRENOS RIO LTDA. R. México 164-10.º, Tel. 42-9988. CRECI 587 J-188.

FLAMENGO — Alugo p/ temporada o ap. 604 da R. Conde de Baependi, 70 — 350,00 mensais e taxas. Tr. 22-0262. CRECI 1445 — Prates.

FLAMENGO — Aluga-se ap. 502 à R. Machado de Assis, 28, c/ quarto, sala, coz., banheiro completo, área c/ tanque, dep. empregada. NCr$ 450,00. Chaves c/ o porteiro, Tratar com o Banco Ultramarino Brasileiro S/A. Praça Pio X, 119.

FLAMENGO — Rua Honório de Barros n. 26, ap. 102 — Aluga-se c/ sala, 3 qts., coz., banh., playground, garagem. Chav. port. — Tel. 23-2253. Av. Rio Branco, 14, 10.º pav.

FLAMENGO — Alugamos Rua Buarque de Macedo n. 70, ap. 806, c/ sala, qtos conjugados, banh., cozinha. Chave na portaria. Tratar Av. Graça Aranha 416, sala 610, fone 42-7018. CRECI 1381.

FLAMENGO — Aluga-se Rua Silv. Martins, 40, ap. 1.204, mobiliado, c/ sinteco, todo pintado a óleo, comp. de qto., sl., coz., banh., área c/ tanque, inf. na Adm. Fluminense S.A., R. do Rosário, 129. Tel. 52-8281. CRECI 661.

FLAMENGO — Alugamos na Rua Senador Vergueiro n. 200 o ap. 1 111, c/ hall, varanda, sala, 2 qts., banh., coz., dep. empr., área c/ tanque. Aluguel NCr$ 600,00 — Chaves porteiro. Tratar TRIUNIÃO — Rua da Alfândega n. 108, loja — Tel.: 43-5618.

FLAMENGO — Alugo ap. luxo, mobiliado, decorado: Salão, 4 qts., 2 banhs., garagem, gelad., tel., ar condic., rádio, Hi-Fi. R. Barão do Icaraí, 38 502. (Comaça Av. Osvaldo Cruz). Tel. 45-5683.

FLAMENGO — Aluga-se ap. 801, R. Almte. Tamandaré, 67 — com duas salas, 3 qts., deps. compl. empreg., garagem, etc. NCr$ ... 900,00. Chaves c/ porteiro e tr. Av. Rio Branco, 114 — 14.º. Tel. 42-3300, "EKASA". (ESCRITÓRIOS KRUTMAN).

FLAMENGO — Aluga-se ap. 103 na Rua Fernando Osório 35, sl, 2 qts., dep. completas. Chaves c/ port. Tratar Imobiliária Internacional. Tel 32-6737. CRECI 171.

FLAMENGO — Aluga-se apt. conjugado na R. Senador Vergueiro 203/1113. Tratar tel 31-0749. CRECI 338.

FLAMENGO — Alugamos apt. alto luxo, um por andar, 450 m2, 4 quartos, 4 banheiros sociais, 2 quartos empregada, 2 vagas na garagem. Ver no local na Av. Rui Barbosa 555-16.º andar. Chaves c/ o porteiro. Tratar na Predil Imóveis Ltda. Av. Rio Branco 243 térreo ou pelos telefones 22-4500, 52-3752 e 42-6817. CRECI 1425.

LARGO DO MACHADO — Aluga-se ap. de sala, 2 qts., banh., área — Mobiliado. Ver no Largo do Machado n. 8, ap. 507. Tratar "ALIANÇA IMÓVEIS" — Praça Pio X n. 99, 3.º andar. Tel. 23-5911. CRECI 1608.

L. MACHADO — Aluga-se apt., sl., qt. conjugado, banh., coz. Largo do Machado 29/505. Chaves c/ porteiro. Tratar tel. 31-0749. CRECI 338.

MOÇA — Funcionária, divide despesas de apartamentos com outra que trabalhe fora. Preço 140,00 novos, Rua Marquês de Abrantes, 37, ap. 206. Flamengo.

MOÇA — Morando só procura moça que trabalhe fora, apt. confortável, aluguel NCr$ 140,00. Rua Marquês Abrantes 212/403. 22-5891, Enói.

PARA GUARDAR móveis ou livros. Aluga-se quarto, a partir de segunda-feira.. 46-2778. Flamengo.

QUARTO pequeno alug. Flamengo. Aluguel 130,00. Tel. 25-6059., para rapaz.

RUA ARTUR BERNARDES, 48, ap. 503, sala, qt. sep. coz., banh. área tanque. 370,00 e tx. e ap. 402, fr. 2 qts., etc. 600,00 e tx. Chaves port.

VAGA — Aluga-se uma p/rapaz. NCr$ 55,00. Rua Buarque de Macedo, 70, ap. 405. Catete.

VAGA — Aluga-se confortável vaga para moças. Praia do Flamengo, 64, ap. 506. Tel. 45-6825.

SENHORES proprietários — Precisa p/ locação de aps., sala, quarto sep., coz., banh., dep. emp. com telefone, nos bairros do Flamengo, Copacabana, Ipanema, quadra perto da praia, para clientes selecionados. Tratar na CIEDI — ADM. IMÓVEIS LTDA. — Largo do Machado, 29, s/loja 255 — Tel.: 25-8440, da 2a.-feira em diante, das 9 às 18h.

SOCIO — Mais um dividir despesas, Largo do Machado, 29, ap. 813 — 100,00.

LARANJ. — C. VELHO

ALUGAM-SE quartos mobiliados a um ou dois rapazes. NCr$ 50,00 cada um. Rua Sebastião Lacerda, 41, casa 6 — Laranjeiras.

ALUGA-SE na Rua Gal. Cristóvão Barcelos, 280 ap. 202 fte., c/ sl., 3 qts., banh. compl., coz., dep. empreg. Chav. port. Trat. IGAB Rua 1º de Março, 13 tel. 31-0080 CRECI 1 524.

ALUGA-SE ótimo quarto de frente para rapaz ou môça e um totalmente independente. Rua Prof. Estellita Lins 50, ap. 102.

ALUGA-SE 1 quarto para rapazes, Solteiro, casa de família, na Rua Laranjeiras, 354, c/ 1.

LARANJEIRAS — Aluga-se na Rua Gen. Cristóvão Barcelos, 281, ap. 102, c/sala, 3 quartos, cozinha, banheiro, dependências completas de empregada, área c/tanque, com direito a vaga na garagem. Tratar Av. Erasmo Braga, 255-12º andar. Fones: 22-8027 e 32-7450. CRECI 1 280.

LARANJEIRAS — Aluga-se no Edif. Heris, R. Laranjeiras. 144 apto. 402 c/2 amplas salas, varanda, 4 grandes qts., 2 banhs., copa, coz., gar. e banh. de empregada. Chaves com o porteiro. Tratar com PROENÇA & SILVA COSTA LTDA., R. Buenos Aires n.º 41 — 3.º andar.

LARANJEIRAS — Edifício Águas Férreas, alugamos ap. com saleta, salão, sala de jantar, 3 quartos, banheiro, cozinha, dep. empregada, mobiliado com tel., gel., etc. Ap. de luxo, situado no centro de parque arborizado, com facilidade de estacionamento. Rua das Laranjeiras, 550 ap. 604. Chaves com o porteiro, Moacir. Aluguel: 8 sal. mínimos e taxas. Tratar IMOBILIÁRIA ZIRTAEB LTDA. Rua da Alfândega, 81-A/1º tel.: 23-3996 e 23-9877 de 11,30 às 18 hs.

LARANJEIRAS — Aluga-se o apto. 204, da Rua das Laranjeiras, 329, c/ sala, quarto, conjugado, cozinha e banheiro. Aluguel 250,00. Chaves c/ porteiro. Tratar na Trav. do Paço, 23. Gr. 1 112 — Edson. Tel. 31-3673.

LARANJEIRAS — Aluga-se apto. 204, R. Alvaro Chaves, 38 — com sala, 3 qts., deps. compl. empreg., vaga garagem, etc. NCr$ 700,00. Chaves c/ port. e tratar Av. Rio Branco, 114 — 14.º and. Tel.: 32-4808. "EKASA". (ESCRITÓRIOS KRUTMAN).

LARANJEIRAS — Aluga-se ap. 701 à Rua das Laranjeiras n. 42, sala, 2 quartos, banh., cozinha, área c/ tanque, Chaves na portaria. Tratar EMIL. Av. Rio Branco, 156, gr. 1 231 — Tel. 52-9059.

QUARTO — Senhora idônea p/ lavar, coz. Alguns móveis. NCr$ 100,00. Rua Pres. Carlos de Campos n. 35 ap. 4. (Laranjeiras). — Transv. Paissandu.

BOTAFOGO — URCA

ALUGA-SE o ap. 201 da Rua Barão de Lucena, 80, com 6 quartos, salão, cozinha, hall, 2 banheiros sociais, área com tanque e local p/ máquina de lavar, 3 vagas de garagem, sendo uma coberta, todo pintado de nôvo e com sinteco, Tratar na CURVELO S.A. Tels.: 32-7711 e 52-6285. CRECI 1 268 -J288.

ALUGA-SE um quarto a môça distinta que trab. fora. Paulino Fernandes, 76/102 tel. 26-2339 — Botafogo.

ALUGAM-SE na Praia de Botafogo, 320 apts. 1209 e 1210, fte., 1a. loc. c/saleta, qt., banh., coz. Chav. port. Tratar IGAB. Rua 1º de Março, 13 tel. 31-0080 CRECI 1 524.

ALUGA-SE na Rua Marquês de Olinda, 106 ,ap. 324, c/ sl., qt., banh., e kitch. Chav. port. Tratar IGAB. Rua 1º de Março, 13 tel. 31-0080 CRECI 1 524.

ALUGA-SE uma ótima vaga, tratar na Praia de Botafogo, 340 ap. 434.

ALUGA-SE — Otimo qt., c/b. indep., p. Sras. ou casal respeitável s/filhos. Alugam-se tb., qt., ou vaga p/ Sras. ou môças que trabalhem fora ou estudem. Real Grandeza, 115.

ALUGA-SE o conjugado 710 da R. Real Grandeza, 372 em primeira locação. Chaves c/porteiro. Tratar à R. México, 21 grupo 501. Tel. 52-3992.

BOTAFOGO — Alugo quarto. Rua Marechal Francisco Moura, 70, ap. 101. Começa no 340 da Rua São Clemente.

BOTAFOGO — Aluga-se ap. S-102 — R. Mal. Fco. de Moura, 44 — Conjugado, 200,00 mais taxas. Chaves c/ porteiro. Tratar PAR LTDA. R. Ouvidor, 130, 9.º and. Creci 456 — M-44.

BOTAFOGO — Aluga-se ap. 1139, Praia de Botafogo, 316, sala, qto. sep., banh. e coz. 320,00 mais taxas. Chaves c/ porteiro. Tratar PAR LTDA. R. Ouvidor, 130, 9.º andar. Creci 456 — W-7.

BOTAFOGO — Vagas mobiliadas para homens, perto da praia, com telefone e banhos quentes. NCr$ 70,00. Referências. Rua São Clemente, 103, casa 26. Tel. 46-3567.

BOTAFOGO — Alugamos o apto. 305 da Av. Pasteur, 184 c/sala, 2 qtos., banh., coz. e dependɛ. Chaves c/o porteiro. Tratar na Predil Imóveis Ltda., Av. Rio Branco, 243 térreo ou p/tels.: 22-4500, 52-3752 e 42-6817 — CRECI 1425.

BOTAFOGO — Alugamos o apto. 201 da R. Barão de Itambi, 61 c/2 salas, 3 qtos., banh., coz., deps. e vaga na gar. Chaves no local. Tratar na Predil Imóveis Ltda., Av. Rio Branco, 243 térreo ou pelos tels. 22-4500, 42-6817 e 52-3752 — CRECI 1425.

BOTAFOGO — Alugamos o apt. 424 da R. Senador Vergueiro, 202, c/sala e qto. conj., banh. e kitch. Chaves e tratar na Predil Imóveis Ltda., Av. Rio Branco, 243 térreo ou p/tels. 22-4500, 52-3752 e 42-6817 — CRECI 1425.

BOTAFOGO — Alugamos casa à R. Voluntários da Pátria, 117 — 2 andares, 2 salas, 3 qtos. e demais deps. Tratar na Predil Imóveis Ltda., Av. Rio Branco n.º 243 térreo ou pelos tels. 22-4500, 52-3752 e 42-6817 — CRECI 1425.

BOTAFOGO — Alugamos o apto. 803 da Av. Pasteur, 184 c/sala, 2 qtos., banh., coz. e deps. Chaves c/o porteiro. Tratar na Predil Imóveis Ltda., Av. Rio Branco, 243 térreo ou p/tels. 22-4500, 52-3752 e 42-6817 — CR. 1425.

BOTAFOGO — Aluga-se ap. 909, Rua Fernando Ferrari, 61, salão e ampla varanda c/linda vista para praia, 3 qts., banh., coz., dep comp. empr., área c/tanque, telefone, garagem. Base NCr$ 1 200,00. Chaves na portaria. Tratar EMIL — Av. R. Branco, 156, gr. 1231. Tel. 52-9059.

BOTAFOGO — KAIC aluga frente, ap. 702, Voluntários da Pátria, 230, c/sl., 2 qts., coz., banh. social, dep. compl. empreg., área c/ tanque, vg. garagem. Chaves porteiro. Tratar na Rua do Carmo, 27-B, 32-1774 ou Domingos Ferreira, 219-C, 57-8060. CRECI J-72. 2321.

BOTAFOGO — Aluga-se ap. 407 — R. General Severiano, 40, Sala, 2 qts. banh. coz. área c/ tanque. NCr$ 450,00. Tratar EMIL — Av. R. Branco, 156 — 336, 1231, Tel. 52-9059.

BOTAFOGO — Aluga-se ap. 816, R. General Severiano, 40, Sala e quarto separados, banh., ampla cozinha área c/tanque, NCr$ 380,00. Chaves na portaria, tratar EMIL. Av. R. Branco, 156, gr. 1231, TEL. 52-9059

BOTAFOGO — Aluga-se ap. 511, R. Lauro Muller, 26 — c/ sala, quarto, separado, banh. compl. côres, coz. mobiliado, telefone. NCr$ 450,00. Chaves c/ port. e tr. Av. Rio Branco, 114 — 14.º. Tel.: 32-4808, "EKASA". (ESCRITÓRIOS KRUTMAN).

BOTAFOGO — Aluga-se ap. 104 Rua Serafim Valandro, 24 c/ 2 qts., sala,etc. Chave c/ Sr. Manoel na Rua Serafim Valandro, 19. Tratar amanhã, tel. 52-9877.

BOTAFOGO — Alugo Senador Vergueiro, 207 ap. 302 sala, quarto, dependências. Chaves c/ porteiro. Tel. 52-2229.

BOTAFOGO — Aluga-se na Rua S. Clemente, 261 os apartamentos 202 e 302, c/ 3, 2 e 3 quartos, sala e demais dependências, em 1a. locação. Chaves c/ porteiro e informações p/ tel. 23-5117 — D. Teccarollo — CRECI 776.

BOTAFOGO — Aluga-se ou vende-se ap. 504 sito na Praia de Botafogo, 430 c/ 2 qts., sala, banh. social, coz., pint. nova, sinteco, Chav. c/ porteiro. Tratar Palmares. tel. 22-6048.

BOTAFOGO — Aluga-se ap. 514 sito na Rua Voluntário da Pátria, 1 c/ 2 qts., sala, coz., banh., tanque e dep. empreg. pint. nova. Ver c/ porteiro. Aluguel 520,00. Tratar Palmares, tel. 22-6048.

BOTAFOGO — Vagas-garagem alugam-se na Rua São Clemente, 127 em terreno próprio. Tratar IMOBILIÁRIA ZIRTAEB LTDA. Rua da Alfândega, 81-A. Tels.: 23-3996 e 23-9877 de 11,30 às 18hs.

BOTAFOGO — Aluga-se bom apartamento, mobiliado, 3 quartos, 2 salas, etc. c/ 2 ap. ar condicionado, telefone em rua tranquila familiar, prazo um ou dois anos improrrogáveis. NCr$ 1 800,00 tel.: 25-5191 até 9hs. manhã.

BOTAFOGO — Aluga-se os aps. 204 e 409 c/ sala, quarto, banheiro completo, cozinha, quarto de empregada e garagem. Chaves no local. Ver na Rua Lauro Muller, 46 e tratar Av. Presidente Vargas, 529 salas, 605/9 — Dr. Waldemar Mattos.

BOTAFOGO — Aluga-se ap. 805, Praia de Botafogo, 340 — com sl., qt., conj., banh. compl., kitch. Chaves c/ port. e tr. Av. Rio Branco, 114 — 14.º. Tel. 52-1648. "EKASA". (ESCRITÓRIOS KRUTMAN).

BOTAFOGO — Aluga-se ap. 609, R. Voluntários da Pátria, 270 — c/ sala, quarto, deps. empreg. — NCr$ 350,00. Chaves c/ port. e tr. Av. Rio Branco, 114 — 14.º. Tel.: 52-1648. "EKASA". (ESCRITÓRIOS KRUTMAN).

BOTAFOGO — Aluga-se um ap. de frente, de sala, 3 quartos, banheiro e dependências de empregada, c/ telefone. Rua Prof. Alfredo Gomes n. 48 ap. 201. Lado do SEARS — Tratar domingo das 9 às 16h, no local.

BOTAFOGO — Aluga-se casa com 2 salas, quarto, cozinha, banheiro e quintal, Rua Bartolomeu Portela, 29, c/7. Chaves na casa 8. — Aluguel NCr$ 400,00. Tratar Av. 13 de Maio, 45, sl. 1 601. Paulo Monteiro — CRECI 325.

BOTAFOGO — Senhora só aluga vaga para moça que trabalhe fora — Rua Real Grandeza n. 122, ap. 405, D. Nair.

BOTAFOGO — Aluga-se ap. de 2 salas, 2 qt. duplex, coz., banh. e área c/ tanque. Ver Av. Eng. Marques Porto n. 11, ap. 403. Chaves com porteiro. — Tratar "ALIANÇA IMÓVEIS" — Praça Pio X n. 99, 3.º andar. Tel. 23-5911. CRECI 1 608.

BOTAFOGO — Aluga-se ou vende-se excelente ap. na Praia de Botafogo n. 456, ap. 2, 3.º andar de 2 qts., sala, coz., banh. e compl. dep. empr. Ver no local. Chaves no ap. 1 no 1.º and. Tratar c/ Sr. Jacques. Fone .. 52-9777, Rua do Carmo, 65, 4.º andar. (CRECI 937).

BOTAFOGO — Aluga-se o ap. 202 da Rua Barão de Macaúba n. 156, com qt., sala, coz., banh., área. Para ver e tratar telefone 52-9867, 52-0114, 52-5205. (CRECI 937).

BOTAFOGO — Voluntário da Pátria, 368 ap. 503. Alugamos c/ sl., qt., qt. empr., dep. Ver no local. Tratar tel.: 22-4924 das 12 às 19h. CRECI 1 580

BOTAFOGO — Aluga-se um quarto para uma moça ou senhora. Rua das Palmeiras, 69 ap. 104.

MOÇA morando só aluga vaga a outra. R. Sen. Vergueiro, 203, ap. 1 216. Bco. B. Botafogo.

PRAIA DE BOTAFOGO — Aluga-se 1a. locação, ap. 329, Praia de Botafogo, 316. Sala e quarto separados., banh., e kit., NCr$ 300,00, chaves no local. Tratar EMIL — Av. R. Branco, 156, gr. 1 231. Tel.: 52-9059.

PRAIA DE BOTAFOGO — Alugam-se vários aps. de quarto e sala conjugados e kitch. Ver no local e tratar 2a.-feira na Administradora Brasil. Rua da Quitanda, 19, sala 313. Tel. 31-2820.

SOROCABA, 536, aluga-se o ap. 201, fte., c/ 3 qts., 2 sls., copa c/ arm., 2 banhs., área e dep. de emp. P/ ver no local, tratar p/ telefone 26-9167.

URCA — Alugo ap. 302. Rua Cândido Gaffrée, 18, frente, varanda, sala, 2 quartos, depends. completas. Ver com o porteiro.

URCA — Ap. aluga-se dois quartos, sala, coz., banheiro, dependências de empregada. Ver e tratar na Av. São Sebastião n. 89 — 301 domingos das 8 às 12 das 15 às 18 horas.

LEME — COPACABANA

ALUGA-SE bom quarto, pequeno, fundos c/ móveis, entr./ banh. indep., somente senhora limite idade 40—50 anos, educada, trab. horário normal. Amb. fino. 57-6914.

ALUGO ap. 611, pintado de nôvo, Barata Ribeiro, 418, frente, qt., sl. conj., banh. compl., kitch., 350,00 e taxas. Chaves port. Tel.: 37-9539.

ALUGO melhor ponto Copac., amplo ap. mob., sala e qt., deps. Barata Ribeiro, 678 ap. 201. Chav. port. Trat. 26-9597.

ALUGA-SE vagas p/ moças trabalhem fora, e quartinho independente, bom ambiente. Rua Felipe Oliveira, 17/501. Final R. Belford Roxo, Copa-P/2.

AMPLO — Conjugado, fte, nôvo. Ver Av. Copacabana, 819/601. Chaves c/ porteiro. Tratar na R. Miguel Couto, 27/705.

ALUGA-SE ap. 105, da Rua Paula Freitas, 31, com sala e quarto separados. Excelente local junto à praia. (Copacabana).

ALUGA-SE Rua Ronald de Carva- [illegible] 907, fte., c/ sl., quarto, banh. compl. e kitch. [illegible] ndic., tratar IGAB, [illegible] 1.º de Março, 13 Tel.: 31-0080, CRECI 1 524

ALUGA-SE — Av. N. S. de Copacabana, 1141, ap. 1106, c/ sl., 2 qts., banh. e kitch. Chav. port. Tratar IGAB, Rua 1º de Março, 13. Tel. 31-0080. CRECI 1524.

ALUGA-SE Rua Júlio de Castilhos, 35 ap. 1 103, c/ sl., qt., banh. compl. e coz. Tratar IGAB. Rua 1º de Março, 13. Tel. 31-0080 — CRECI 1 524

ALUGA-SE R. Raul Pompéia, 195, ap. 805, fte., c/ sl., qt., banh. compl. e coz. Chav. port. Tratar IGAB. Rua 1.º de Março, 13 Tel.: 31-0080. CRECI 1 524.

ALUGA-SE Rua Carvalho de Mendonça, 35 ap. 201, fte., c/ 2 sls., conja., 2 qts., ban. compl., coz., dep. empr. Chav. port. Tratar IGAB Rua 1.º de Março, 13. Tel.: 31-0080. CRECI 1 524.

ALUGO Copa, Pôsto 6, ótima vaga a rapaz de trato. 180 mil. Tel. 47-9643.

ALUGA-SE Rua Paula Freitas, 66, ap. 604, fte., c/ sl., qt., banh. compl., coz. Chav. port. Tratar IGAB Rua 1º de Março, 13. Tel. 31-0080. CRECI 1524.

ALUGA-SE Copacabana — Ap. moderno (sala, quarto sep), muito bem mobiliado, todo confôrto. Telefone, ar condicionado. — Tel. 37-4481. (Não de tarde).

ALUGO bom quarto bem mob., senhor distinto, em ap. confortável, único hospede Pôsto 4 — 36-2666.

ATLANTICA AV. — Aluga-se de frente, Pôsto 4 1/2, c/ vest., 3 salões, jardim de inverno, 3 qts., escrit. c/ est., sala alm., copa-coz., 2 banhs., deps. c/ prat. qt. emp., grdes, var. de serv., 2 vagas na garagem e condicionador de ar. Ver e tratar CARNEIRO DE MENDONÇA IMÓVEIS — Av. Copacabana, 861 s/ 504. — Tel. 37-0426.

APARTAMENTO — SERGIO CASTRO aluga em Copacabana, ap. de sala e qto. separados, banh., coz., área serv. c/ tanque. Peças amplas, frente. Base NCr$ 300,00 — Ver na R. Barata Ribeiro, 200 ap. 1237. Chaves c/ porteiro — Tratar Dep. Adm. Bens. R. Assembléia, 40, 12.º andar — Tel. 31-0717 — CRECI 22.

ALUGA-SE quarto a moça ou senhora que trabalhe fora em casa de família. Tel. 56-5730.

ALUGA-SE amplo ap. com 2 quartos, 2 salas, dependências e garagem, na Rua Domingos Ferreira, 15, ap. 102.

ALUGA-SE a môça qt. c/ outra q. trab. fora, mob. c/ ou s/ refeição. Rua Sta. Clara, 214 ap. 4. P. 4½. T. telef.

ALUGUEL, ap., qt., sala, separados e dependências. 380,00, chaves c/porteiro, tel. 57-6264. Prado Jr., 150/404 — Copacabana.

ATLANTICA — Nº 1480, aluga-se ap. 204, mobiliado, fundos, 2 qts., sl., coz., banh. e banh. empr. Chaves c/porteiro e tratar na IMOBILIÁRIA CARTAGO — Rua Santa Luzia, 799 s/loja, 32-5390.

ALUGA-SE — No R. B. Ribeiro, 646/401, sala, 3 qts., demais dependências, chaves na portaria. — Copacabana.

ALUGO, temporada apartamento conjugado acomodações cinco pessoas, diária NCr$ 25,00 — 36-6311.

ALUGO — Av. Copacabana, 1145 ap. 503, frente, a pess. responsabilidade ou 3 moças, mob., sala, qto. separados, geladeira, prédio classe. NCr$ 400 e taxas. Chaves porteiro — 45-3974.

APARTAMENTO DE LUXO — Copacabana — Aluga-se apartamento com dois ótimos quartos, grande sala, banheiro social, área de recreação, com play-ground, área de serviço com tanque, copa-cozinha e dependências de empregada c/ entrada independente e garagem — Ver na Rua Toneleros, 89, ap. 104. Chaves com o porteiro e tratar na IMOBILIÁRIA DELAMARE S. A., na Av. Pres. Vargas, 446, 3.º and. s/ 304. Telefone 43-1753. CRECI 1 482.

ALUGA-SE na Rua Assis Brasil n. 176, ótimo ap. mobiliado, 3 qts., sala, dep. completas, telefone, garagem, tel. 37-1197.

ARPOADOR — Aluga-se excelente ap. com 2 salas, 2 quartos c/ armários embutidos, 2 banheiros sociais, área com tanque, dependências completas de empregada, garagem, mobiliado. Edifício de luxo, 1 ap. por andar. No final da Av. Rainha Elizabeth. Visitas no dia 12-3-69 das 16 hs. às 17 hs. Tratar em H.C. CORDEIRO GUERRA & CIA. LTDA. na Rua Buenos Aires, 68, 21.º andar — Tel. 31-1895.

APARTAMENTO — SERGIO CASTRO aluga no Leme ap. de living composto 2 salas, 2 qts., banheira em côr, copa-coz, deps. comp. emp. Diversos arms. embut. frente. Vista p/ o mar. Ver na Rua Anchieta, 5 ap. 1003. Chaves c/ porteiro. Tratar Dep. Adm. Bens. — R. Assembléia, 40 - 12.º — Tel. 31-0717 — CRECI 22.

ALUGA-SE o ap. 805 da Rua Domingos Ferreira, 236, com quarto-sala separado, banheiro, cozinha, varanda. Chaves com o porteiro. Tratar na CURVELO S.A. — Tels. 32-7711 e 52-6285. CRECI 1268 J-288.

ALUGA-SE o ap. 502 da R. Sta. Clara, 261, 3 qts., grande sala, dependências. Chv. porteiro, tratar Sampaio, 23-2710 — (LANÇA S.A.)

ALUGO ap. vazio com garagem, 2 quartos e mais dependências. Francisco Otaviano, 67 - 216. Chaves com porteiro. — Tratar Tel. 47-1741.

ALUGO — Conjugado grande, banheiro e kit — Siqueira Campos, 18, ap. 704. Chave c/ porteiro. Tratar: 37-5643.

ALUGA-SE ap. de frente, na R. Barata Ribeiro, 418 - 702, de sala e qto. separados, kitch, banheiro e caixa dágua, tôdo atapetado. Chave no local. Tel. 47-3154.

AVENIDA ATLANTICA — Alugo ap. de alto luxo c/ 2 telefones, 1 p/ andar, 2 salões, 4 qts., 2 banhs. socis., dep. compl. p/ criadas e garagem, em edifício de alta categoria. Ver no n.º 3 358 c/ porteiro. FRENTE IMOBILIÁRIA — Tels. 52-9425 ou 42-5734. J-339 — CRECI 500.

ALUGA-SE vaga môça com direitos 70,00, e uma saleta para costureira. Rua Bolívar, 45, ap. 611.

ALUGA-SE vaga a môça que trabalhe no comercio, Barata Ribeiro, 200/1 108. Copacabana.

ALUGA-SE vaga a môça que trabalhe fora, referências ap. sra. só tem telefone. Rua Barata Ribeiro, 502, ap. 902. Cop.

AVENIDA ATLANTICA, 1 480. Aluga-se ap. frente sala, quarto separado, banheiro, cozinha. Chaves porteiro. Tel. 37-9719.

ALUGA-SE uma vaga em ap. de môça a pessoa que trabalhe fora. Rua Barata Ribeiro, 153, ap. 602.

ALUGA-SE p/ 600,00, ap. 605, da Rua Aires Saldanha, 13 c/2 qts., sala, deps. Chaves na port. Tratar Trav.Paço, 23, g. 207.

ALUGA-SE — Otimo ap. mobil. telef., sala, 2 qts., c/ arm. embut, banh. em côr., coz. ladrilhada até o teto, dep. emp., garagem. Rua Souza Lima, 410, ap. 502. HARPARI, INF. 23-6327. CRECI 170.

ALUGA-SE ap. frente, mobiliado, tel. ampla sala, 2 qts., banh., coz., dep. emp. R. Miguel Lemos, 53, ap. 202. Inf. 23-6327. CRECI 170.

ALUGA-SE ótimo apartamento, c/ sala, quarto, cozinha e banheiro. Rua Santa Clara, 165, ap. 510. — NCr$ 500,00. Ver no local. Chaves com o porteiro. Tratar pelo telefone 31-3424 de 2a. a 6a.-feira de 9 às 16 horas, com D. Dirce.

ALUGA-SE bom ap. bem mobiliado, perto praia, 2 qts., sala, living., qt. empreg. Rua Domingos Ferreira, 34, ap. 603. Chaves ap. 802.

ALUGO — Vaga a uma môça que trabalhe fora. P. ref. Barata Ribeiro, 503/519. Tratar domingo ou à noite.

ALUGA-SE R. Figueiredo Magalhães, 950, ap. 208, c/ sl., 2 qts., etc. Ver c/ port. Tratar 2a.-feira na Av. Copacabana. 796/306. Tel. 56-3821, das 9 às 11 horas.

ALUGAM-SE 2 vagas moças trabalham fora, c/ direitos, R. Barata Ribeiro, 418/1 009. Tratar domingo — tarde.

ALUGA-SE ap. de frente, qt., sala separados e outro reversível, mobiliado c/telefone. Aluguel, NCr$ 500,00. Ver c/porteiro, R. Belfort Roxo, 169/701. Tratar 42-5641 das 14 às 17 horas. Dra. Selma.

ALUGAM-SE aps. 1, 2 e 3 qts. e sala, mobiliados com ou sem telefone, por temporada curta ou longa. Av. 13 de Maio, 23, s/ 1711. Tel.: 42-7923.

ALUGA-SE quarto pequeno com banheiro e kit. Pôsto 6 — Copacabana. Tratar 58-4462.

APTO. MOBILIADO — Aluga-se sala, quarto, cozinha etc. Rua Sá Ferreira 142, ap. 801.

ALUGO qt. de frente p/ 1 ou 2 moças de pref. universitária em casa de 1 senhora. Preço e condições a combinar. 45-0846.

ALUGO ap. 1 010. Av. Copacabana, 1 163, frente, saleta, sala, quarto, banh., cozinha. Chaves c/ porteiro. Tratar 25-9359.

AVENIDA ATLANTICA, 1 936. — Alugo mob. c/ geladeira, ap. sala, quarto, banh., coz. Ver com porteiro Manoel ap. 603.

ALUGA-SE vaga a moça que trabalhe fora, com café 100 e jantar 140. Rua Barata Ribeiro, 165 ap. 204.

APARTAMENTO — Sala-quarto, quarto reversível, confortáveis. — Aluga-se. Barata Ribeiro, 74, ap. 812. Chave com porteiro, semana tôda.

ALUGA-SE — Rua Sta. Clara, 142, ap. 608, Copacab. ap. de qto., sala, coz., área c/ tanque., banh. Chaves com porteiro.

ALUGO próx. praia, ap. frente, c/sala, quarto, banheiro social, cozinha e tanque, R. Raul Pompéia, 180/202 — tel. 31-0080. Chaves c/porteiro.

ALUGA-SE casa, de quarto e sala. Rua Luís Beltrão, 541. Praça Sêca. ônibus 678, 285 e 78.

AV. ATLANTICA, 3150 apto. 701 — Aluga-se frente, sala, 2 qtos., deps. c/telefone.

ALUGA-SE qto. vazio. p/rapaz c/ referência. Tel. A partir de segfeira de 8 às 12 hs. 36-1176.

ALUGO MOBILIADO — Aceito temporada. A 100m da Av. Atlântica. R. Júlio de Castilhos, 55 apto. 1007. Prédio nôvo, frente, c/sinteco, sala-qto., banh. e kitch. Chaves c/porteiro. Tratar 49-5504 (hoje), 52-5496 — CRECI 1280.

AVENIDA ATLANTICA — Pôsto 6, de luxo, aluga-se, todo mobiliado, inclusive c/ louças, c/ salão, 3 qts., arm. emp. copa, coz. 2 banhs., dep. compl. empreg., áreas de serv. à Av. Atlântica, 3 958 ap. 307. Aluguel: ...... 1 200,00 — Chaves na portaria. Inf. 22-5814 — 32-5735 — Tratar: Av. Rio Branco, 156 s/ 909 — Adm. Bens Pedro da Silveira. — CRECI 1 336.

BOX — Para guarda de carro. Aluga-se na Rua Min. Viv. de Castro, 157 (Edifício Garagem). Chav. local. Tratar IGAB, Rua 1.º de Março, 13. Tel.: 31-0080. CRECI 1524.

COPACABANA — Ap. mobiliado, aluga-se, ver na Rua Santa Clara, 86, ap. 305. Chaves com o porteiro. Tratar c/Bastos de Oliveira S. A. Tel. 42-7760. CRECI 291.

COPACABANA, alugo excelente ap., com 4 quartos e 3 grandes salas, em ótima localização, na Rua Barata Ribeiro, 622, ap. 102 — Inf. local ou tel. 32-8964.

COPACABANA, alugo, aps., NCr$ 230, 250, 280, 300, 350, 400, c/1 mês depósito, contrato grátis, Uruguaiana, 86—115.

COPACABANA — Alugo ap. 701, Av. Copacabana, 1032, saleta, quarto, banheiro quitinete NCr$ 260,00 e taxas. Ver depois das 14 hs, c/ porteiro Paulo. Tratar Aux. Predial. Trav. Ouvidor, 32, 3.º Da. Geni.

COPACABANA — Alugo o ap. 901 da Av. Copacabana, 610 de sala, qto. e banh. por 250 e enc. Fiador prop. Chaves na port. Tratar na R. Miguel Couto, 105, gr. 422. Tel. 43-8453 — E. Santo. Creci 47.

COPACABANA — Aluga-se ap. sala, qto. separados, dependências completas. NCr$ 400,00 e taxas. Chaves c/ porteiro. Tratar Labor — Pres. Vargas, 542 gr. 2102.

COPACABANA — Aluga-se ap. 703, Rua Figueiredo Magalhães, 950, c/ sala, quarto, dependências, 2 1/2 salários mínimos. Tratar 22-5827 - J-254, Souza. CRECI 1 087.

COPACABANA — Alugo ap. 510 Av. Copacabana, 610. Chaves na portaria. Tratar 15,30 às 17,30. Carlos. Rua México, 119, sl. 208.

COPACABANA — Rua Bolívar n. 154, ap. 806. Alugamos 1 quarto e 1 sala separados, coz., banheiro. Chaves c/ porteiro, Tratar LANÇA S/A. Av. Rio Branco, 20, sl. 801. Tel. 23-2710. CRECI J-212.

COPACABANA — Aluga-se c/ ou sem móveis, aps. 211 e 708 da Rua Sousa Lima n.º 363, qt. sala banh., coz., geladeira, área. Chaves na portaria.

COPACABANA — P. 2 — Aluga-se quarto para senhora ou moça — Tel. 56-9951.

COPACABANA — Aluga-se ap. de frente, c/ 3 qts., salão, 2 banhs., copa, coz., dep. empr. e garagem. Rua Mascarenhas de Moraes 89/401. Chaves com port. Tratar na TRIO — TERRENOS RIO LTDA. R. México, 164, 10.º Tel. 42-9988 ou 45-6951 noite. CRECI 587 — J-138.

COPACABANA — Alugo ótimo ap. de salão, 3 quartos, dep. empregada, garagem. Rua Belfort Roxo, 296, ap. 601. Ver no local. Tratar 22-6466.

COPACABANA — Barata Ribeiro, 411, ap. 801 — Aluga-se. Ver e mais informações com o porteiro, todo o dia.

COPACABANA — Atlântica, 994, ap. 33 — Aluga-se ótimo ap., duas salas, escritório, três quartos, dependências completas de empregada. NCr$ 800,00, mais taxas. Chaves com zelador.

COPACABANA — Aluga-se apto. 202 da R. Alm. Gonçalves, 29 — Sala e qto. c/ jardim de inverno reversível p/qto., deps. empr. Aluguel 3 salários mínimos e meio. Chaves no local. Tratar na Administradora Vieira de Castro Ltda., R. México, 21 gr. 501. Tel. 52-3992 — CRECI 1460.

COPACABANA — Alugo R. Barata Ribeiro, 200 apto. 842 — Sala e qto. sep., jardim inv., banh. e coz. R. Miguel Couto n.º 23 gr. 505. Tel. 52-2333 e 42-3540. Alug. NCr$ 350.

COPACABANA — De frente — Aluga-se ótimo apto. c/salão, 3 qtos., copa, coz., banh., deps. compl. empr., área c/tanque, etc. Ver à Av. Copacabana, 1181 apto. 604. Chaves na portaria. Aluguel NCr$ 750,00. Infs. 22-5814 e 32-5735. Tratar: Av. Rio Branco n.º 156 s/909. Adm. Bens Pedro da Silveira — CRECI 1336.

COPACABANA — Alugamos c/móveis e telefone, ap. 301, Rua Xavier Silveira, 67, c/sala, jardim inverno c/ar refrigerado, 2 qts., 1 escritório, banh., coz., dep. empregada, área c/tanque. Chaves c/porteiro. Tratar Av. Graça Aranha, 416, s/610, fone 42-7018 — CRECI 1381.

COPACABANA — Aluga-se o ap. 511 da Av. Princesa Isabel, 254, c/ sala, quarto, conjugado, cozinha e banheiro. Alug. 370,00. — Chaves c/ porteiro. Tratar na Trav. do Paço, 23, Gr. 1 112 — Edson. Tel. 31-3673.

COPACABANA — Aluga-se o ap. 1 019, R. Santa Clara, 98 — 1.a locação, c/ sl., qt. conj., kitch. Chaves na loja "D" e tr. Av. Rio Branco, 114 — 14.º. Tel.: 52-1648. "EKASA". (ESCRITÓRIOS KRUTMAN).

COPACABANA — Aluga-se apto. 802, R. República do Peru, 101 — c/ sala, 2 qts., deps. compl. empreg., telefone, vaga garagem, etc. Chaves c/ port. e tr. Av. Rio Branco, 114 — 14.º. Tel.: 32-4808. "EKASA". (ESCRITÓRIOS KRUTMAN).

COPACABANA — Aluga-se apto. 1 005, R. Inhangá, 10 — c/ sala, quarto, demais deps., arm. embutidos, etc. NCr$ 380,00. Ver local c/ port. e tr. Av. Rio Branco, 114 — 14.º. Tel.: 42-3300. — "EKASA". (ESCRITÓRIOS KRUTMAN).

COPACABANA — Alugo uma vaga a môça que trabalhe fora. Exijo referências. Tel. 57-3416.

COPACABANA — Aluga-se na Rua Carvalho Mendonça, 13, ap. 604, sala, qto., banh., coz. todo pintado. Aluguel NCr$ 350,00 mais taxas. Chaves c/ port. Tratar, tel. 36-6634. — ADM. ORION.

COPACABANA — Aluga-se apto. 2 qts., sala, banh., coz., dep. empr., área, c/ telef., todo pintado. R. Figueiredo Magalhães, 870, ap. 903 (fte.). Chaves com port. Tratar tel. 36-6634. — ADM. ORION.

COPACABANA — Barata Ribeiro, 86, ap. 1 003, alugamos c/ sl., 2 qts., dep. Ver no local das 9 às 13h. Tratar tel. 22-4924 das 12 às 19h. CRECI 1 580.

COPACABANA — Aluga-se ap. frente, sala, saleta, três quartos, dependências, armários. Chaves 1 001. Av. Copac. 900.

COPACABANA — Quarto a um ou dois rapazes que trabalhe fora. Tel. 57-1171, no Pôsto 2 1/2, grande de frente. NCr$ 100,00 cada.

COPACABANA — Aluga-se apto. 102 Av. Atlântica, 896 — saleta, 3 qtos., banh., coz., área c/tanque e banh. de empregada. Tipo casa c/tel. Chaves c/port. NCr$ 500 mais taxas. Tratar PAR LTDA., R. Ouvidor, 130 — 9.º and. — CRECI 456 — M-60.

COPACABANA — Aluga-se apto. 1009 — R. Barata Ribeiro 450 — Saleta, sala/qto. conj., banh. e coz., sinteco e pintura, NCr$ 350 mais taxas. Chaves c/port. Tratar PAR LTDA., R. Ouvidor, 130 — 9.º and. — CRECI 456 — A-52.

COPACABANA — Aluga-se apto. 899 — R. Barata Ribeiro, 200 — Saleta, qto., banh. e kitch. NCr$ 270 mais taxas. Chaves local. Tratar PAR LTDA., R. Ouvidor, 130 — 9.º and. — CRECI 456 — I-3.

COPACABANA — Aluga-se apto. 502 — R. Barata Ribeiro, 686 — Sala, 3 qtos., coz., banh. compl., área de serviço, deps. compl. empr. c/vaga na gar. NCr$ 700 mais taxas. Chaves c/porteiro. Tratar PAR LTDA., R. Ouvidor, 130 — 9.º and. — CRECI 456 — H-17.

COPACABANA — Aluga-se apto. 3 R. Barata Ribeiro, 286 apto. 401, de frente, c/sala, 2 qtos., demais deps., c/ou sem móveis. Tratar 42-5863 e 22-5912 — CRECI 956.

COPACABANA — Aluga-se c/móveis, arm. emb. apto. 1002 Av. Copacabana, 441. Frente, qto., sala sep., banh., coz. Chaves. Infs. CORRETA IMÓVEIS LTDA., Av. Copacabana, 605 s/509. Tel. 37-1001 — CRECI 237.

COPACABANA — Aluga-se apto. 710 Av. Copacabana, 1032 — Conj., banh., kitch., NCr$ 350. Chaves c/port. Infs. CORRETA IMÓVEIS LTDA., Av. Copacabana, 605 s/509/10. Tel. 37-1001 — CRECI 237.

COPACABANA — Peixoto — Aluga-se aptn. 304 — R. Maestro Francisco Braga, 181 — Sala, 2 qtos., banh., coz., área c/tanque e deps. compl. empr., sinteco e v. gar. NCr$ 700,00 mais taxas. Chaves porteiro. Tratar PAR LTDA., R. Ouvidor, 130 — 9.º and. — CRECI 456 — C-24.

COPACABANA — Ap. mobiliado, c/ar refrigerado, quarto e sala separ., banh. luxo, R. Santa Clara, 220. Marcar visita c/Bastos de Oliveira. Av. Rio Branco, 114, 39, s/ 32. CRECI 291.

COPACABANA — Aluga-se excelente ap. na Av. Copacabana, 906, ap. 1 101, um por andar, com 3 qts., sala, coz., banh., deps. de emp. Tratar com Bastos de Oliveira S. A. Av. Rio Branco, 114, 39. Tel. 42-7595 — CRECI 291.

COPACABANA — Alugamos o ap. 705 da Rua Domingos Ferreira, 221 c/ sala e quarto conjugados, banheiro e kitc. Chaves c/ o porteiro. Tratar na Predil Imóveis Ltda. Av. Rio Branco, 243 térreo ou pelos telefones 22-4500 — 52-3752 e 42-6817 — (CRECI 1 425).

COPACABANA — Alugamos o ap. 1 101 da Rua Domingos Ferreira, 221 c/ sala e quarto separado, banheiro e cozinha. Chaves c/ o porteiro. Tratar na Predil Imóveis Ltda. Av. Rio Branco, 243, térreo ou pelos telefones 22-4500 — 52-3752 e 42-6817 (CRECI 1425).

CASA — Aluga-se 2 quartos sala, dep. 450,00 mensais mais taxas. Av. Princesa Isabel, 386 c/ 14 — Tels.: 56-4359 — 56-7541 — CRECI 775.

COPACABANA — Aluga-se ap. 201 da Rua Santa Clara, 220, quarto e sala separados, chaves com porteiro. Tratar na RIOPOLIS IMOBILIÁRIA S/A. Av. Rio Branco, 277, grs. 809/10 — Tels. 32-7726 e 32-2896 — CRECI 895.

COPACABANA — Aluga-se ap. 401 à Rua Santa Clara, 115 composta de sala e quarto conjugados, cozinha e banheiro com armário. Comércio ou residência. Chaves no local hoje de 15,00h às 19,00h — Tratar em H. C. CORDEIRO GUERRA & CIA. LTDA. à Rua Buenos Aires, 68-21.º andar — Tel. 31-1895.

COPACABANA — Aluga-se ap. 9 à Rua Barata Ribeiro, 372 com sala, 2 quartos, cozinha, banheiro, quarto de empregada e terraço de serviço. Frente e pintado. Visitas no dia 12-3-69 das 13,00h às 16,00h. Tratar em H. C. CORDEIRO GUERRA & CIA. LTDA. — à Rua Buenos Aires, 68-21.º andar. Tel. 31-1895.

COPACABANA — Aluga-se ap. 1001 à Rua Francisco Sá, 95 com sala, 3 quartos, sendo 2 com armários, cozinha, 2 banheiros sociais, dependências completas de empregada, área com tanque, pintado e/ sinteco. Chaves com o porteiro. Tratar em H. C. CORDEIRO GUERRA & CIA. LTDA. à Rua Buenos Aires, 68-21.º andar — Tel. 31-1895.

COPACABANA — Aluga-se apto. 602 — Av. Copacabana, 387 — Sala/qto. conj., banh. e coz., NCr$ 350 mais taxas. Chaves local. Tratar PAR LTDA., R. Ouvidor, 130 — 9.º and. — CRECI 456 — L-18.

COPACABANA — Aluga-se apto. c/sinteco, 3 qtos., sala, coz., banheiro, deps. empr. e tel. NCr$ 650,00. Ver c/porteiro. R. Edmundo Lins, 28 apto. 705.

COPACABANA — Aluga-se apto. 908 — Av. Princesa Isabel, 300B — Sala, qto., banh., coz. e deps. empr. — NCr$ 450,00 mais taxas. Chaves port. Tratar PAR LTDA., R. Ouvidor, 130 9.º and. — CRECI 456 — J-54.

COPACABANA — Alugo apto. 101, R. Bolívar 75 c/saleta, sala, qto., coz., banh. e área. Chaves c/port. HELDER MADAIL — IMÓVEIS LTDA., tel. 43-6512 — CRECI 748.

COPACABANA — Aluga-se apto. 507 — R. República do Peru, 143 — Sala/qto., conj., banh. compl., coz. — NCr$ 400 mais taxas. De frente. Chaves port. Tratar PAR LTDA., R. Ouvidor, 130 — 9.º and. CRECI 456 — L-23.

COPACABANA — Alugam-se os aptos 803 e 812 da Av. Princesa Isabel, 254 c/sala e qto., banh., kitch. e área, 1.ª locação. Chaves c/porteiro. Tratar pelo tel. 22-1791. CRECI 206.

COPACABANA — Alugo apto. 403 R. Rep. Peru, 143 c/sala e qto. sep., coz., banh. Marcar hora. Tel. 43-6512. HELDER MADAIL — IMÓVEIS LTDA., tel. 43-6512 — CRECI 748.

COPACABANA — Aluga-se ótimo ap. 2 qts., 1 sl., coz., banh., e dep. Ver Rua Djalma Ulrich, 57, ap. 308. Alug. 550 e taxas. Tratar Rua Assembléia, 45, 5º andar.

COPACABANA — Aluga-se o ap. 2 qts., 1 sl., coz., banh., dep. empreg. Ver Rua Carvalho Mendonça, 12 ap. 401. Alug. 500 e taxas. Tratar Rua Assembléia, 45, 5º andar.

COPACABANA — Aluga-se ap. sala, 3 quartos, dependencias mobiliado, com telefone. Tratar 56-4564.

COPACABANA — Aluga-se quarto de frente com ou sem refeições a môça trabalhando fora. Rua Hilário Gouveia, 132, ap. 602.

COPACABANA — Alugo ap. sala, 3 qts., dep. empr. Av. Rainha Elizabeth, 371 ap. 502. Chaves c/ porteiro. Imob. Atlântica. CRECI J-315 — Tel. 22-5627.

COPACABANA — Alugo ap. sala, qto. sep., banh. e coz. R. Min. Viveiros de Castro, 71, ap.703. Imob. Atlântica — CRECI J-315. Tel. 22-5627.

COPACABANA — Alugo ap. sala, qto., sep., banh. e coz. R. Min. Viveiros de Castro, 71 ap. 304. Imob. Atlântica — CRECI J-315. Tel. 22-5627.

COPACABANA — Ap. c/ telefone — Aluga-se na R. Raimundo Corrêa, com sala e quarto separados e deps. completas de empregada. Tel. 26-9729.

COPACABANA — 2 salas, 2 qts. (sendo 1 reversível), com arms. embts., cozinha, banheiro c/ box envidraçado, todo atap. e mobiliado. Tratar Tel. 37-1406.

COPACABANA — Aluga-se na Rua Décio Vilares, 335 ap. 210, sala, 2 qts., deps. completas. Tratar na Imobiliária Internacional. Tel. 32-6737 — CRECI 171.

COPACABANA — Aluga-se o ap. 702 da Av. N.S. de Copacabana, 1 175, mobiliado, c/ 2 salas, 2 qts., coz., banh. e dependências completas. Chave c/ porteiro — Tratar na "ADALMA" — Av. Almte. Barroso, 90 s/ 610. Tel. 22-0798. CRECI J-262.

COPACABANA — Aluga-se o ap. 505 — Av. Princesa Isabel, 134, sala, quarto, coz., banh. compl., c/ sinteco. Chaves c/ porteiro — Tratar BANCO AUXILIAR DA PRODUÇÃO S.A. — Travessa Ouvidor, 12 — Tel. 52-2220.

COPACABANA — Aluga-se o ap. 904 — R. Octaviano Hudson, 16, sala, quarto, coz., banh., varanda c/ tel. Chaves no local. Tratar BANCO AUXILIAR DA PRODUÇÃO S.A. Trav. Ouvidor, 12 — Tel. 52-2220.

COPACABANA — Aluga-se o ap. 602 da R. Gen. Góes Monteiro, 116 c/ 2 salas, 2 qts., armários embutidos. Chaves c/ porteiro — Tratar Tel. 42-9948.

COPACABANA — Aluga-se o ap. 1010 — R. Júlio de Castilhos, 35 sala, quarto, coz., banh. Aluguel 300,00 mais taxas. Chaves no local. Tratar BANCO AUXILIAR DA PRODUÇÃO — Trav. Ouvidor, 12 — Tel. 52-2220.

COPACABANA — Alugam-se aps. 810 e 1005 — R. Barata Ribeiro, 135 c/ qto., sala, saleta, copa, coz., banh. e qto. coz., banh. Ver local. Tratar CARNEIRO DE MENDONÇA IMÓVEIS — Av. Copacabana, 861 s/ 504. Telefone 37-0426.

COPACABANA — Aluga-se o ap. 506 na Av. N. S. de Copacabana, 836 composto de sala e quarto conjugados, banheiro, cozinha e área. Chaves com o porteiro — Tratar em H.C. CORDEIRO GUERRA & CIA. LTDA. na Rua Buenos Aires, 68, 21.º andar. Tel. 31-1895.

COPACABANA — Aluga-se o ap. 508 — R. Bolívar, 124 c/ qto. e sala conj., banh., coz. Ver local. Tratar CARNEIRO DE MENDONÇA IMÓVEIS — Av. Copacabana, 861 s/ 504. Tel. 37-0426.

COPACABANA — Aluga-se o ap. 404, de frente — R. Figueiredo Magalhães, 226 e frente p/ Av. Copacabana, c/ saleta, sala, grande corredor, banh., kit, todo mobiliado e atapetado. Ver local e tratar CARNEIRO DE MENDONÇA IMÓVEIS — Av. Copacabana, 861 s/ 504. Tel. 37-0426.

COPACABANA — Aluga-se ap. 203 — R. Souza Lima, 37 c/ qto. e sala conj., kit, banh. Ver local. Tratar CARNEIRO DE MENDONÇA IMÓVEIS — Av. Copacabana, 861 s/ 504. Tel. 37-0426.

COPACABANA — Aluga-se ap. 402 — R. Sta. Clara, 403 c/ 2 qts., sala, coz., banh., dep. emp. Ver local. Tratar CARNEIRO DE MENDONÇA IMÓVEIS — Av. Copacabana, 861 sala 504. — Tel. 37-0426.

COPACABANA — Aluga-se ap. 704 — R. Barata Ribeiro, 664, todo mobiliado c/ 2 qts., sala, coz. banh., dep. emp. compl. Ver e tratar CARNEIRO DE MENDONÇA IMÓVEIS LTDA. Av. Copacabana, 861 s/ 504. Tel. 37-0426.

COPACABANA — Aluga-se ap. 702 — R. Barão de Ipanema, 143 de frente, c/ saleta, sala, qto. separado, coz., banh., varanda e tanque. Ver local. Tratar CARNEIRO DE MENDONÇA IMÓVEIS LTDA. Av. Copacabana, 861 s/ 504. — Tel. 37-0426.

COPACABANA — Aluga-se Rua Anita Garibaldi, 22, ap. 603, c/ qto., sala conj., kitch., banh. Chav. port. Tratar Av. Rio Branco, 14 — 10.º pav.

COPACABANA — Aluga-se qt. mobiliado a senhora trabalhe fora. Tel.: 35-0280.

COPACABANA — KAIC aluga ap. 704, Rua Raul Pompéia nº 144, c/saleta, sl., 2 qts., (sendo 1 c/armário embutido), coz., banh. social, varanda, dep. compl. empreg., área c/tanque, vg. garagem. Chaves porteiro. Tratar Rua do Carmo, 27-B, 32-1774 ou Domingos Ferreira, 219-C, 57-8060. CRECI J-72.

COPACABANA — KAIC alug. ap. 907, 1a. locação, c/sl., qt. conjg., coz., banh. Ver na Av. Princesa Isabel nº 134. Chaves porteiro. Tratar Rua do Carmo, 27-B, 32-1774 ou Domingos Ferreira, 219-C. 57-8060. CRECI J-72.

COPACABANA — Av. Copacabana, 664 ap. 407 (Galeria Menescal) — KAIC aluga ótimo ap., c/ante-sala, sala/living, sintecada, varanda, 3 amplos qts., 2 banhs. em côr, coz., deps. empreg., inclusive garagem. NCr$ 1 000,00. Chaves porteiro e tratar 32-1774 ou 57-8060. CRECI J-72.

COPACABANA — KAIC alugamos ótimo ap., 1a. locação, Rua Guimarães Natal n.º 19 ap. 1 003, c/sala, 2 qts., coz., banh., dep. compl. empreg., área c/tanque. Chaves porteiro. Tratar Rua do Carmo, 27-B, 32-1774 ou Domingos Ferreira, 219-C, 57-8060. CRECI J-72.

COPACABANA — Aluga-se o ap. 801 mobiliado, na Rua Raul Pompéia nº 180, c/qt., sala, banh., coz., área. Chave c/o porteiro. — Tratar IRIGOI Programações Imobiliárias. — Tel. 42-8906 (CRECI J-277).

COPACABANA — KAIC aluga na Av. Copacabana n.º 337 ap. 405, c/sl., qt. conj., kitch e banheiro. Chaves porteiro. Tratar Rua do Carmo, 27-B. 32-1774 ou Domingos Ferreira, 219-C. 57-8060. CRECI J-72.

COPACABANA — KAIC aluga na Rua Toneleros nº 194, ap. 703, c/sl., 3 qts., coz., banh., dep. empreg. Chaves porteiro. Tratar Rua do Carmo, 27-B. 32-1774 ou Domingos Ferreira, 219-C, 57-8060 CRECI J72.

COPACABANA — Aluga-se o ap. 404 da R. Xavier da Silveira, 95, c/3 sls., 3 qts., coz., 2 banhs., 2 qts. de empregada, armários embutidos. Chaves c/porteiro. Aluguel, NCr$ 1 800,00. Estuda-se oferta. PROPOSTA GRÁTIS. Tratar c/ADM. SION. Av. Rio Branco, 156, gr 1714. Tel. 32-1603. CRECI J-328

COPACABANA — Aluga-se ótimo ap. de frente de 2 quartos, sala, cozinha, banheiro dependências de empregada, garagem na Rua Décio Vilares, 335, ap. 107. Ver local o tratar 2a.-feira na Administradora Brasil. Rua Quitanda, 19 sala 313, Tel. 31-2820.

COPACABANA — Alugo vaga para môça que trabalhe fora. NCr$ 150,00. Tratar na Rua Sá Ferreira, 228, portaria.

COPACABANA — Aluga-se ap. de frente, sala, quarto, banheiro. Santa Clara, 115 — 509. Tratar 43-4445, chaves porteiro.

COPACABANA — Alugam-se casas, Rua Euclides da Rocha, 790. Aluguel, c/2, c/3, c/9 a 150,00 e c/14 a 130,00. Chaves na casa da frente c/D. Carlinda, tratar IMOBILIÁRIA CARTAGO — Rua Santa Luzia, 799, s/loja Tel. 32-5390.

COPACABANA — Aluga-se o ap. 210, na Rua República do Peru, 72 — Finamente mobiliado c/garagem e tel. 1 salão, 2 qts., e demais dep. compl. Ver no local c/proprietário, tratar c/IMOBILIÁRIA CARTAGO — Rua Santa Luzia, 799 s/loja, tel. 32-5390.

COPACABANA — Aluga-se o ap. 1104, na Av. Atlântica, 2856 de luxo. Mobiliado, c/telefone, geladeira, ar condicionado, salão, sala saleta, 3 qts., 3 banhs. sociais, 2 qts. de emp. e dep. compl., área c/2 tanques, Chaves c/porteiro, Sr. Oliveira. Tratar Rua do Carmo, 17 — 7º andar.

COPACABANA — Alugo casa de vila, mobiliada, temporada 5/6 meses, 2 sl., 3 qts., área c/tanque, dep. empreg., c/telefone. Alug. mensal, NCr$ 650,00. Rua Toneleros, 55, chaves na casa 2. Tratar tel. 23-5700, segunda-feira.

COPACABANA — Alugo ap. 511 — Rua Siq. Campos, 85, qto., sala conj. Chaves portaria. Tratar Sen. Dantas, 118, s/ 416 — Telefone 32-3560.

COPACABANA — Aluga-se o ap. 118 da Rua Sá Ferreira n.º 228, com sala, quarto conjugado, cozinha e banheiro. Alug. 300,00. — Chaves c/ o Síndico. Tratar na Trav. do Paço, 23, Gr. 1 112 — Edson. Tel. 31-3673.

COPACABANA — Aluga-se o ap. 632, da Rua Sá Ferreira n.º 228, c/ sala, quarto, conjugado, cozinha e banheiro. Alug. 250,00. — Chaves no local. Tratar Trav. do Paço, 23, Gr. 1 112 — Edson. Tel. 31-3673.

COPACABANA — Aluga-se um quarto para um senhor ou o mesmo para dois rapazes. Av. Atlântica, 1 480, ap. 304.

COPACABANA — Alugo sala, 2 quartos, dep. compl., sint., pintado Rua Saint Roman, 89, ap. 101 — CRECI 419.

COPACABANA — Alugo ap. 504, Rua Duvivier nº 12, 3 qts., mobiliado, Ver com port. Tratar dias úteis. 52-4232. CRECI 105.

COPACABANA — Aluga-se na Rua Barata Ribeiro, 316 ap. 605, com sala e quarto sep., coz., banh. — Ver no local e tratar na Delta Adm. Imóveis Ltda. Rua México, 21, 7.º andar. Tel. 22-0977 — CRECI 1392.

COPACABANA — Aluga-se na Av. Princesa Isabel, 263, ap. 808, c. 2 quartos, 2 salas luxuosamente mob. ar condicionado no quarto e na sala, todo atapetado, com serviço completo de hotel, c/ telefone. Tratar na Delta Adm. Imóveis Ltda. Rua México, 21, 7.º andar. Tel. 22-0977. — CRECI n.º 1392.

COPACABANA — Aluga-se na Rua Belfort Roxo, 231, ap. C-05, com quarto e sala sep., coz., banh. e área. Ver no local e tratar na Delta Adm. Imóveis Ltda. — Rua México nº 21. 7º andar. Telefone 22-0977 — CRECI 1392.

COPACABANA — Alugo conjugado grande c/ móveis, geladeira etc. Frente Av. P. Isabel, entrada Av. M. Viveiros de Castro, 15, ap. 615. Chaves local até 14h. ORG. VIEIRA DE SOUZA — Creci n. 1115.

COPACABANA — Aluga-se ap. 302, Rua Sá Ferreira n. 73, de frente, pintado a óleo, sinteco. Duas salas, 3 qts., qt. e WC de empregada, gar. Chaves com porteiro.

COPACABANA — P. 3. Alugo o ap. de fte. c/ 2 quartos, 2 salas, dep. compl. de empr. na Rua Hilário de Gouveia. 61/201. Ver com porteiro e tratar na Rua Gen. Venâncio Flores n. 580/101. — Leblon.

COPACABANA — Rua Sá Ferreira — Quarto, sala mobiliado. Contrato — Aluguel 500,00 mensais. Telef. 56-4359, 56-7541. OMNIA IMÓVEIS — CRECI 775.

COPACABANA — Aluga-se apt. 404 na Av. N. S. de Copacabana 103, composto de sala e quarto separados, cozinha, banheiro e varanda. Pintado. Chaves com o porteiro. Tratar em H. C. CORDEIRO GUERRA & CIA. LTDA, na Rua Buenos Aires 68-21.º andar. Tel. 31-1895.

COPACABANA — Aluga-se ap. 1001 — R. Leopoldo Miguez, 129 c/ qto. e sala, coz., banh., dep. emp., todo mobiliado, c/ geladeira. Ver local. Tratar CARNEIRO DE MENDONÇA IMÓVEIS — Av. Copacabana, 861 s/ 504 — Tel. 37-0426.

COPACABANA — Aluga-se ap. 1017 — R. Figueiredo Magalhães, 442 c/ qto. e sala conj., coz., banheiro e qto. mobiliado, c/ geladeira. Ver chaves ap. 1015. Tratar CARNEIRO DE MENDONÇA IMÓVEIS — Av. Copacabana, 861 s/ 504. Tel. 37-0426.

COPACABANA — Aluga-se o ap. 602. Av. Copacabana, 1093, de frente, c/ 2 qts., coz., banh., jardim de inverno e dep. empreg. compl. Ver local. Tratar CARNEIRO DE MENDONÇA IMÓVEIS — Av. Copacabana, 861 s/ 504. Tel. 37-0426.

COPACABANA — Aluga-se 1203. R. Barata Ribeiro, 232 c/ qto. e sala separados, banh., coz. Ver local. Tratar CARNEIRO DE MENDONÇA IMÓVEIS — Av. Copacabana, 861 s/ 504. Tel. 37-0426.

COPACABANA — Aluga-se ap. mobiliado para temporada 2 meses. Tratar Barata Ribeiro, 74 ap. 513, de 10 às 18 horas no sábado e domingo.

COPACABANA — Aluga-se o ap. 401. R. Bolívar, 79 c/ 2 quartos, sala, j. inverno, banh., coz., dep. emp. Ver local. Tratar CARNEIRO DE MENDONÇA IMÓVEIS — Av. Copacabana, 861 s/ 504 — Tel. 37-0426.

COPACABANA — Aluga-se o ap. 104 da Rua Barata Ribeiro, 654, c/ 2 qts., sala e dep. compl. de emp. Alug. 700, mais taxas. Ver c/ porteiro e tratar Tel. 56-2300.

COPACABANA — Aluga-se o ap. 703 — Av. Prado Júnior, 120, de frente c/ qto. e sala separados, banh., coz. Ver local. Tratar CARNEIRO DE MENDONÇA IMÓVEIS — Av. Copacabana, 861 s/ 504. Tel. 37-0426.

COPACABANA — Alugam-se diversos apartamentos de quarto e sala separados e quarto e sala conjugados c/ demais dependências — Rua Santa Clara, 115, esquina c/ Barata Ribeiro — Chaves com porteiro — Tratar na Adm. Massat — Rua Debret, 79, s/ 408 — Tel. 42-6728 e 32-8317 — CRECI 1 131.

COPACABANA — Aluga-se ap. 101 Rua Assis Brasil, 37 c/ 4 qts., 2 sls., dependências e garagem, 12 salários mínimos. Tratar 22-5827, J-254-Souza. CRECI 1 037.

CONJUGADO de frente, var., móveis, gel., melhor ponto Cop., temp. longa R. Figueiredo Magalhães, 144 ap. 1105. NCr$ 400, tudo incluído. Ver hoje inf. ... 58-5642.

DIVIDE-SE bem decorado, ap. em Copacabana com môça que trabalhe fora o dia inteiro ou aeromoça internacional. Souza Lima, 363. Cobertura 03.

FRENTE — Alugo Av. N. S. Copacabana, 395, ap. 301, sala, quarto separado, coz., banh., área com tanque, qto. emp. Chaves local. 28-9889.

GARAGEM — Aluga-se ótima — Pôsto 4. Tratar fone 36-2362.

GARAGE, vaga. Aluga-se p. carro peq. entrada [illegible] Fig. Mag. 303/301. Fone [illegible]

LEME — Aluga-se apto. 50 — R. Gal. Ribeiro da Costa, 52 — 2 salões, 3 qtos. c/arm. emb., 2 banhs. sociais c/arm. emb., copa-coz. e 2 deps. compl. de empr. e área de serviço c/2 tanques. Aluguel NCr$ 1.200 mais taxas. Chaves c/port. Tratar PAR LTDA., R. Ouvidor, 130 — 9.º and. — CRECI 456 — B-18.

LEME — Aluga-se ou vende-se apart. 402. R. Gal. Ribeiro Costa, 79. Pràticamente nôvo. — 2 qtos., 2 sls. Chaves c/ port. Mobiliado ou não.

LEME — Aluga-se o ap. 201 da R. General Ribeiro da Costa, 38, c/ 1 qto., 2 salas, jardim inverno, coz., banh., mobiliado. Chave c/ porteiro. Tratar na "Adalma". Av. Almte. Barroso, 90 s/ 610. Tel. 22-0798. CRECI J-262.

LEME — Aluga-se ap. 1121 — R. Gal. Ribeiro da Costa, 114 c/ 4 qts., 2 salas, hall, 2 banhs. sociais, coz., dep. emp. compl. amplo terraço. Ver local, das 16 às 18 horas. Tratar CARNEIRO DE MENDONÇA IMÓVEIS — Av. Copacabana, 861 s/ 504 — Tel. 37-0426.

LEME — KAIC aluga mobiliado, ap. 103, Rua Gal. Ribeiro da Costa, 230, sl., qt. sep., coz., banh., jardim inverno. Chaves porteiro e tratar Rua do Carmo, 27-B, 32-1774 ou Domingos Ferreira, 219-C. 57-8060. CRECI J-72.

LEME — Alugo 2 salas, 3 quartos c/ arm. emb., dep. comp. Pintura nova. Tratar 32-8917. Internacional Adm. Imóveis. (CRECI 1 353).

LEME — Aluga-se o ap. 1 105 da Rua Anchieta n.º 19, com sala, quarto conjugado, cozinha e banheiro. Alug. 300,00. Chaves com porteiro. Tratar Trav. do Paço, 23, Gr. 1 112 — Edson. Tel. 31-3673.

LUXUOSO ap. 220m2. Semi-mobiliado, 3 qts., 2 banheiros, 2 salões, garagem etc. Toneleros 259/301. — Tel. 37-3153.

MOÇA divide ap. em Copacabana. ncr$ 150,00 com direitos. Tratar tel. 22-3029. Srta. Maria.

PRECISAMOS sócio p/ apto. todo mobiliado, com tel., gel., luz negra, telev., eletrola, etc. Tôdas despesas divididas. Tel. 57-0315.

QUADRA DA PRAIA — Alto luxo, 1 por andar, totalmente reformado e mobiliado c/ telefone. Alugamos ap. de grande living, sala de jantar, vestíbulo, 3 qts., 2 banheiros sociais, copa-coz. c/ armários de aço e fórmica, 2 quartos de empregada e WC, grande área de serviço, garagem e armários embutidos jacarandá em tôdas as peças. Ver na Rua Figueiredo Magalhães n. 37, ap. 401 e tratar LANÇA S/A. — Av. Rio Branco, 20, sl. 801. Tel. 23-2710. CRECI J-212.

QUARTO de frente para o mar, à senhor de trato. Tel. 36-1147.

RUA RODOLFO DANTAS, 93, ap. 202, frente sala, 3 quartos, banh., coz., dep. emp., garagem. NCr$ 750,00 — Chaves c/ porteiro — ADMINISTRADORA NACIONAL — Av. Pres. Antônio Carlos, 615, 2.º pav. Tel. 42-1314.

RUA SÃO LUIZ GONZAGA, 119 — Por motivo de viagem, aluga-se um apartamento de quarto e sala com telefone, ar condicionado no melhor local de Copacabana, Rua Domingos Ferreira, 221, e tratar com o porteiro Valdir.

SA' FERREIRA, 215, ap. 404, frente, al. 320, tratar Av. Rio Branco, 114, 39.

SÓCIO — Dois rapazes com apto. mobiliado aceitam um rapaz. — Constante Ramos, 131, ap. 109.

SENHORA idônea aluga qto. mob. p/ môça de respeito que trabalhe fora. R. Mascarenhas Morais, 93, ap. 803. Tel. 56-9428.

TEMPORADA — Pôsto 6 — Alugo, 20 m praia, ótimo apto., frente, mob., sala, 2 qtos., deps. empr. Base 30 p/d. R. Alm. Gonçalves n.º 50 apto. 901.

TEMPORADA — Alugo ap. mobiliado, Rua 5 de Julho 188, apto. 101. Tratar com porteiro Maximiliano.

TEMPORADA — Conj. frente, todos pertences. Prado Jr. 335/716. Chaves port. Tel. 37-2443.

TEMPORADA — R. Bta. Ribeiro, ap. sala, qt. sep. depend., indevassável, bem mob., gel. [illegible] NCr$ 550. Tel. 57-6702.

TEMPORADA — Ap. de frente, mobiliado, c/ geladeira, 2 quartos, sala, cozinha e dependências na Av. N. S. de Copacabana 256 ap. 901. Ver a partir de terça.

VAGA em ap. fino, a moça que trabalhe fóra, c/direito. Tel. 57-8979.

VAGA — Copacabana, moça que trab. fora, cert. profiss. e referências, 60,00 c/ todos os direitos. Pgto. adiant. sem depósito. Fones 61-1215.

IPANEMA — LEBLON

ALUGA-SE apto. cobertura c/ ótimo terraço e tel. Sala, 3 qts., banhs., coz., área, qt. e banh. empr. Garagem. Ver c/ porteiro. R. Carlos Góis, 431, ap. C-02. A ESTRELA DOS IMÓVEIS LTDA. — Av. Copacabana, 605 s/ 405. Tel. 37-4641. CRECI 971.

ALUGA-SE a sala 612 do Ed. Broadway, Rua Hilário de Gouveia, 66. Chaves na sala 405. Tel. 42-1008.

ALUGA-SE o ap. 401 da Av. Ataulfo de Paiva, 27, com sala, 2 quartos, banheiro, cozinha e dependência empregada. Chaves com porteiro. Tel. 42-1008.

ALUGA-SE ap. sala, 3 quartos, dependências de empregada e garagem. Rua Prudente Moraes, 4971 402, Ipanema. Tel. 26-5994.

IPANEMA — Aluga-se ap. de cobertura à Rua Barão da Tôrre, 394 com grande terraço, sala, 2 quartos, cozinha, banheiro, área com tanque e dependências de empregada. Chaves com o porteiro. Tratar em H. C. CORDEIRO GUERRA & CIA. LTDA. à Rua Buenos Aires, 68, 21.º andar — Tel. 31-1895.

IPANEMA — Precisa-se urgente apartamento de frente para o mar, alto luxo, p/ diplomata estrangeiro c/ 3 ou 4 quartos. Tratar 42-5863 e 22-5912. Creci 956.

IPANEMA — Castelinho — Alugo ap. mobiliado, ar refrigerado, telefone, atapetado, sala, 2 quartos, dependências, geladeira. Tratar Tel. 57-2254, 2a. feira.

IPANEMA — KAIC aluga a sala, 11 no subsolo, Visconde de Pirajá, 318, Centro Comercial. Chaves na loja 10. Tratar Rua do Carmo, 27-B, 32-1774 ou 57-8060, na Rua Domingos Ferreira, 219-C (CRECI J-72).

IPANEMA — Aluga-se quarto p/môça que trabalhe fora. Tratar p/telefone 47-5769 (à noite).

IPANEMA — Aluga-se ap. de frente, Rua Gomes Carneiro, 124/602, c/ 2 salas, 1 quarto, jardim de inverno, coz., mobiliado. Tratar COMAL — Tel.: 42-3330 e .... 32-4800.

IPANEMA — Aluga-se na R. Visc. de Pirajá, 310, ap. 301, conjugado. Chaves c/ port. Tratar telefone 36-6634. ADM. ORION. Aluguel: 330,00 mais taxas.

LEBLON — Aluga-se ótimo ap. triplex, c/2 quartos, sala, cozinha, banheiro e dependência de empregada. R. General Urquiza, 31, ap. 306. Chaves c/porteiro. Tratar R. Senador Dantas, 80, s/ 407. Sr. Sylvio.

LEBLON — Aluga-se o ap. 207 Rua João Lyra 157, qt. e sala separado. c/ sinteco, área etc. — Tratar R. São José, 90, s/ 1207. Tel.: 52-2213.

LEBLON — Aluga-se ap. 404. Av. Ataulfo de Paiva, 470, c/2 salas, 3 qts., c/arm. embut. J. inverno, área c/tanque, coz., banh. e dep. compl. empr. Chaves c/porteiro Tratar Predial Palermo Rua Senador Dantas, 117, s/905. Tels. 32-9021, 52-4325. CRECI 455.

• IMÓVEIS — ALUGUEL

LEBLON — Aluga-se o ap. 104, na Rua Humberto de Campos, 611, c/3 qts., armários embutidos, sala, banh., coz., dep. emp., área c/tanque, c/direito a vaga na garagem. Aluguel NCr$ 860,00. Chaves c/o porteiro. Tratar IRIGON — Programações Imobiliárias. Tel. 42-8906 (CRECI-J277).

LEBLON — Alugo um lindo ap. na Rua Dias Ferreira, 47-1416.

VIEIRA SOUTO, 402, apto. 404 — Alugo com duas salas, dois quartos, todo mobiliado e decorado, com garagem e tel. Ver com o porteiro Inácio.

GÁVEA — J. BOTÂNICO

APARTAMENTO — Aluga-se com 3 quartos, armários embutidos sala, dependências à Rua Marquês de S. Vicente n.º 194-602. Tratar .. 22-8298, Ribeiro. Chaves c/ porteiro.

GAVEA — Aluga-se na Rua Visconde de Itaúna, 177, ap. 202, c/sala, 3 quartos, c/ar refrigerado, armários embutidos e cortinas, cozinha, banheiro, dependências completas de empregada, área c/tanque e direito a vaga na garagem. C/tapetes na sala e em um quarto. Tratar Av. Erasmo Braga, 255-12º andar. Fones: 22-8027 e 32-7450, CRECI 1 280.

GAVEA — Aluga-se ap. 201, Pça. Santos Dumont, 20, sala, 3 qts., banh., coz. e dep. compl. empregada, garagem — 800,00 mais taxas. Chaves c/ porteiro. Tratar PAR LTDA. R. Ouvidor, 130, 9.º and. Creci 456 — G-12.

GAVEA — Alugamos na Rua Arthur Araripe, 18 o ap. 302, mobiliado ou não, c/sala, 3 qts., (armários embutidos), dep. empr. área c/tanque, vaga garagem. Chaves porteiro. Tratar TRIUNIÃO — Rua da Alfandega, 108, loja. Tel. 43-5618.

GAVEA — Aluga-se o ap. 211, na R. Marquês de S. Vicente, 86, com 2 qts., sl., coz., banh. e dep. emp. compl. Para ver e tratar tels. 52-9867, 52-0114 e 52-5205 (CRECI 937).

JARDIM BOTANICO — Aluga-se o apartamento 302 da Rua Visconde de Graça, 131, com sala, 2 quartos, dependências e garagem. Chaves no ap. 301.

JARDIM BOTANICO — Aluga-se residência de 2 pavimentos com móveis, reformados, prestando-se também para uso comercial de luxo, com 4 salas, 6 dormitórios, 3 banheiros, cozinha, dependências de empregada, garagem, área. Base NCr$ 1 600,00. Ver na Rua Visconde de Carandaí, 18. Tratar EMIL — Av. R. Branco, 156. Tel. 52-9059.

JARDIM BOTANICO — Aluga-se ap. de frente, com telefone, saleta, sala e 2 quartos, área de serviço e dependências de empregada, por NCr$ 600,00 mais taxas. Ver na Rua Faro, 12, ap. 202. Chaves no ap. 302. Tratar na Administradora de Im. São Carlos, Rua México nº 90, sala 609. Tel. 42-0791.

JARDIM BOTANICO — Aluga-se sala, 2 quartos, 500 mil. Av. Epitácio Pessoa, 1598/402. Tel.: .... 26-3015.

ZONA NORTE

PRAÇA DA BANDEIRA — SÃO CRISTÓVÃO

ALUGA-SE — Casa vila, teto laje, 2 qts., 1 sl., dep. área. Rua Frco. Manoel, 170, c. X. Chaves c. XI. Tratar Av. Rio Branco, 156, s/ 915.

ALUGA-SE ap., com 1 sala, 1 quarto. R. Henrique Mesquita, 15, ap. 205 — São Cristovão — Pedregulho.

ALUGA-SE sala, independente e quartos. Rua Teixeira Júnior, 304. São Cristovão.

ALUGA-SE 1 casa c/ quarto e sala, cozinha, etc., na Rua Newton Prado, 43, e 4 por 200 cruzeiros novos (a rua fica entre Bonfim e Ricardo Machado), ônibus nº 209 Caju-P. 15, Informação Alter. Tel. 56-0938. São Cristovão.

SÃO CRISTOVÃO — Aluga-se apartamento, com 3 quartos, 1 sala, cozinha, dependências de empregada, jardim de inverno etc. Rua Ana Néri, 536, ap. 302, tel. 28-5525 — Eusébio.

SÃO CRISTOVÃO — Alugo casa, sala, 2 quartos, coz., banh., quintal. Rua Pedro Paiva, 36, junto Quinta B. Vista. 250,00.

SÃO CRISTOVÃO — Aluga-se na Rua Figueira de Melo, 357, ap. 301, com sala, 3 quartos, copa, cozinha, área. Tel. 23-5613, das 12 às 18 horas.

SÃO CRISTOVÃO — Aluga-se casa c/ 2 quartos, sala, banheiro, cozinha e área. Rua São Cristovão, 518. Tratar 2a.-feira, depois 8 horas.

SÃO CRISTOVÃO — Aluga-se quarto em ap. nôvo a môça ou senhora que trabalhe fora. Aluguel 100,00. Rua Escobar, 99, ap. 303.

SÃO CRISTOVÃO — Aluga-se ótimo apartamento c/ 2 quartos, sala, área com tanque e dependências de empregada. Na Rua Marechal Aguiar, 53, ap. 202. Ver e tratar no local.

TELEFONE 48 — Levo, Sr. só precisa de quarto. Pça. da Bandeira ou proximidades — Cartas p/ portaria dêste Jornal sob o n.º .. 47 238.

TIJUCA — R. COMPRIDO

ALUGA-SE bom apartamento de frente, 2 quartos, 1 sala, dep. empregada, área, pintado e com sinteco. Aluguel: NCr$ 450,00 e taxas. Rua Haddock Lôbo, 181, ap. 703. Chaves com porteiro.

ALUGA-SE ótimos aps. com sala, 2 ou 3 qts. e dep. R. São Miguel, 552. Tratar Av. Franklin Roosevelt, 194, s/L-204. Fone 22-7169. Administradora Coimbra ou Dr. Mascarenhas. CRECI 495.

ALUGA-SE o ap. 301 da Rua Zamenhoff, 5 c/3 quartos, sala, grande coz., banh., dep. empreg. e área. Aluguel NCr$ 450,00. Tratar no Banco Ultramarino Brasileiro S/A. Praça Pio X, 119.

ALUGA-SE ótimo ap. 203 na R. Silva Guimarães, 5, c/sala, quarto e demais depend. Aluguel base NCr$ 350,00 e tratar tel. 22-7808. PREDIAL CANADENSE LTDA. Alvaro Alvim, 21, gr. 1 206/8 — CRECI 1 357.

ALUGA-SE ótimo ap. 204 na R. Silva Guimarães, 5, c/sala, 2 quartos e demais depend. Aluguel base NCr$ 400,00. Chaves na portaria e tratar tel. 22-7505. PREDIAL CANADENSE LTDA. Alvaro Alvim, 21, gr. 1 206/8 — CRECI 1 357.

ALUGA-SE um quarto a 2 moças. Av. Maracanã, 1001 ap. 806 — Tijuca.

ALUGA-SE casa perto Saens Pena, 6 qts., 3 salas, banheiro compl., 2 WC, cozinha por 1 200,00 e taxas. Tel. 28-2930.

ALUGO ap. 301. Rua São Miguel n. 54, esquina Marechal Trompowsky, 3, quartos, 1 sala, banheiro, social e dependências. Chaves com porteiro. Tratar proprietário. 47-4177.

ALUGA-SE ap. 101, R. Dr. Satamini 78, c/ sl., 3 qts., coz., banh., copa, dep. empr., quintal. Chav. ap. 201. Tratar AUXILIADORA PREDIAL S/A. Creci 253. Tr. Ouvidor 32, 2.º de 12/17 h. Tel. 52-5007. Corresp. M. Guerra. — CRECI 4.

ALUGA-SE casa bem mobiliada na Floresta da Tijuca para uma pessoa ou casal. Tel. 38-6891.

ALUGO quarto mob. a rapaz. — Café, roupa lavada, uma refeição, 200 Cr$ novos. Rua Prof. Gabizo n.º 100, casa 1, ap. 201.

ALUGA-SE modesta casa de fundos, sala, quarto, cozinha a casal sem filhos, Rua dos Araújos, 73.

APARTAMENTO c/ 3 quartos, sala e dependências completas, na Rua Conde de Bonfim, junto a Praça Saens Pena. Tratar na mesma rua n.º 486-A.

ALUGO hoje, Saens Pena, aps. NCr$ 200, 240, 260, 300, 360, 400, 500, c/1 mês depósito. R. Dias da Cruz, 148, s/206, Méier. Contrato grátis.

ALUGA-SE quarto, casa de família, Conde Bonfim, 109.

ALUGA-SE — Ap., sl., 3 qts. e dep., c/garagem, frente, 4º and. R. Dr. Satamini, 292, ap. 402.

ALUGA-SE — Ap., sl., 2 qts. e dep., c/garagem, frente, 4º andar. Rua Dr. Satamini, 292, ap. 401.

ALUGA-SE um quarto para rapazes na Rua Mariz e Barros n. 415, c/26.

ATENÇÃO — Tijuca. Aluga-se ap. frente, c/ sala, varanda, 2 qts., banh., coz., dep. p/ empreg. qts. c/ armários embutidos. Rua Engenheiro Adel n. 37, ap. 201. Ver no local das 9,00 às 17,00 hs. Tratar na CIPA S/A. Rua México, 41, s/loja. Tel. 22-3441.

ALUGO — S. Pena. Ed. novo, pilotis, ap. sl., 2 qts., jd. inv., WC cor, pl. grde. garag. comb. área tanq. dep. emprep. Ver Carlos Vasconcelos, 60, ap. 308, porteiro. Tratar Dr. Mesquita. Telefone 31-0947.

ALUGA-SE um ap. Rua Félix da Cunha, 124, ap. 203, 2 quartos, sala, cozinha, uma saleta, área, banheiro completo. Tratar Rua Haddock Lobo n. 145, ou Rua Afonso Pena 66-B. Tel. 28-5486 ou 28-6540. Sr. Ribeiro.

ALUGA-SE metade apartamento mobiliado a pessoa trabalhe fora. Rua Padre Champanhet, 23/210 — Tijuca.

ALUGA-SE ap. 402 da Rua Maestro Vila Lôbos n. 54, com sala, 3 quartos e dependências. Chaves com porteiro e tratar LICOS Adm. Im. Cond. Ltda. Rua Alvaro Alvim, 48, sl. 905. Tel. 22-5140, ramal 73.

ALUGA-SE 1 quarto a rapaz, tratar tel. 48-7540. Tijuca.

ALUGA-SE casa grande e confortável para depósito de fazenda, na Rua Navarro, 361, Catumbi.

CATUMBI — Aluga-se ap. 101 da Rua Vista Alegre n. 28 e 30, de sl., 2 qts., dependências. Ver no local. Tel.: 42-9948.

GARAGEM — Aluga-se vaga em edifício esquina da Praça Saens Pena. R. Gal. Roca 778. NCr$ 50. Trat. 48-8783 ou 28-7698.

HADDOCK LOBO — Aluga-se apartamento. Rua Zamenhoff, 57 ap. 101.

PRAÇA SAENS PENA — Aluga-se um quarto a um ou dois rapazes em ap. de rapaz só. Rua Enes de Souza 6, ap. 204, tel. 54-0272.

PRAÇA SAENS PENA — Aluga-se quarto de frente em casa de família a rapaz ou Sr. que trabalhe. R. Carlos de Vasconcelos 133/201.

QUARTO — Praça Saens Pena — Aluga-se a moça ou senhora, Rua Soriano de Sousa, 162, ap. 701, junto ao Cinema Tijuca.

QUARTO — Aluga-se na Rua Conde de Bonfim a moça que trabalhe fora, c/ referências. NCr$ .. 120,00. Tratar 2a.-feira. — Telef. 32-8104.

QUARTO aluga-se a senhora distinta, com todos os direitos, na Rua do Bispo, 50, ap. 303. Rio Comprido.

RIO COMPRIDO — Aluga-se ap. tipo casa, 1a. locação, R. Barão de Petrópolis, 181, 101, c/ IV, 3 qts., sala e demais depend. Aluguel NCr$ 400,00 chaves c/ zelador. Tratar c/ Sr.Júlio, tel. 42-8947.

RIO COMPRIDO — Aluga-se ap. nôvo, com 3 qts. Rua Guaicurus, 37, ap. 305. Aluguel NCr$ 400,00 incluindo taxas. Ver domingo das 15 às 17 horas ou marcar pelo tel. 48-4596.

RIO COMPRIDO — Aluga-se ap. 404, R. Tenente Vieira Sampaio, 154, 3 quartos, sala, dep., sinteco. Chaves com porteiro.

RIO COMPRIDO — Aluga-se casa c/área, frente de rua, reformada, na Rua Navarro, 623. Chaves em frente, no armazém. Tratar pelo

RIO COMPRIDO — Aluga-se c/ 1, R. Barão de Petrópolis, 1068, sala, 2 qts., banh., coz. 220,00 mais taxas. Chaves local. Tratar PAR LTDA. R. Ouvidor, 130, 9.º and. Creci 456 — V-5.

RIO COMPRIDO — Aluga-se ap. de sala, 2 qts., dep. empreg. Ver na Av. Paulo de Frontin, 451, ap. 506. Chaves c/porteiro. Tratar "ALIANÇA IMOVEIS" — Praça Pio X, 99 — 3º andar — Tel. 23-5911.

SAENS PENA — Alugo o ap. 503 da R. Cde. de Bonfim, 396, com 2 qts. conj., sl., coz., área com tanque. Ver no local. Tratar com IMOBILIARIA CERTA LTDA. na Pça. S. Pena 55, Gr. 305. CRECI 744.

SAENS PENA — Alugo o ap. 522 da R. Camaragibe 9, com qt., sl., coz., banh. Ver no local. Tratar c/ IMOBILIARIA CERTA LTDA. na Pça. S. Pena 55, Gr. 305. — CRECI 744.

SAENS PENA — Alugo saleta, sala, varanda, banheiro. Ver e tratar c/ IMOBILIARIA CERTA LTDA. à Pça. S. Pena 55, Gr. 305. CRECI 744.

SAENS PENA — Alugo o ap. 904 da R. Pereira dos Santos 35 com qt., sl., deps. Ver no local. Tratar c/ IMOBILIARIA CERTA LTDA. na Pça. S. Pena 55, Gr. 305. — CRECI 744.

SAENS PENA — Moça morando só, ót. ap., procura outra trab. fora div. desp. Base 150,00. Trocam-se refs. Tel. 38-7019.

SO' P/ MOÇAS direitas que trab. fora e estudem a noite na Guanabara e que morando dist. tenham dific. de volt. p/ s/ casas depois das aulas, ofereço cômodos c/ café, tôda semana. Preço relat. barato em ap. grd. só de môças dêsse nível. Chame D. Ana no tel. 52-1354 p/ informações.

TIJUCA — Rio Comprido. Aps. novos. 250-300-280-350, c/1 mês depósito, contrato grátis. Uruguaiana, 85—115.

TIJUCA — Quarto mobiliado em ap. familiar a duas (2) moças que trabalham fora, com café manhã, Tel. 42-3020.

TIJUCA — Apto. Aluga-se 2 qts., sala, saleta, luz indireta, coz. e banheiro azulejados até o teto, dep. emp. Rua Pereira Nunes 255 — 402. Chaves 201.

TIJUCA — Aluga-se ap. cobertura CO-2, Rua Maestro Vila Lôbos, 123, c/ sala, qt. sep. arm. embutido, coz., banh. Chaves na portaria e tratar em JABUR NETO IMOVEIS — Rua das Marrecas n. 40, sl. 702. Tel. 32-8767.

TIJUCA — Aluga-se na Rua Felix da Cunha, prédio com 2 pavimentos, diversos quartos, 4 salas, jardim e área aproveitável, 1 galpão nos fundos, exclusivamente comercial. Marcar visitas e maiores informações em H. C. CORDEIRO GUERRA & CIA LTDA. — Rua Buenos Aires n. 68, 21.º andar — Tel.: 31-1895.

TIJUCA — Aluga-se o ap. 402 da Av. Maracanã n. 1 556 de sala, 2 qts., dependências. Vaga garagem. Ver com porteiro. Tratar tel. 42-9948.

TIJUCA — Aluga-se o ap. 203 da Rua Barão de Mesquita n. 595 de sl., 2 qts., dep. Chaves com porteiro. Tratar tel. 42-9748.

TIJUCA — Aluga-se ap. 404 da Rua Aristides Lôbo, 112, de qt., sl. separados e dep. Ver local. Tratar tel. 42-9948.

TIJUCA — Aluga-se casa 1 ap. III, Rua Haddock Lôbo, 375, c/ varanda coberta, 2 qts., banh., kitch. Alug. 300,00. Ver local — Chaves casa 4 ap. 1. c/ dona Mary. Tratar CARNEIRO DE MENDONÇA IMOVEIS — Av. Copacabana n. 861, sl. 504. Telefone 37-0426.

TIJUCA — Aluga-se ap. 508 da Rua Conde de Bonfim, 25, c/2 quartos, 2 salas e dependências. Chaves com o porteiro. Tratar na Rua 1.º de Março, 29, 2.º andar.

TIJUCA — Aluga-se o ap. 705 da Rua Haddock Lôbo, 145, c/ sala, 2 qts., coz., banh. e dep. completas empregada. Chaves com porteiro e tratar na "ADALMA" — Av. Almte. Barroso n. 90, sala 610. Tel. 22-0798. CRECI J-262.

TIJUCA — Aluga-se o ap. 205 da Rua Haddock Lôbo, 145, c/ sala, 2 qts., banh., coz., dep. completas empregada. Chaves com porteiro. Tratar na "ADALMA", Av. Almte. Barroso n. 90, sl. 610. — Tel.: 22-0798. CRECI J-262.

TIJUCA — MUDA — Aluga-se ap. 2 quartos, sala, varanda, c/ direito a vaga de garagem. Rua Pinto Guedes n. 124-F, ap. 102. Chaves na mesma rua n.º 124. — Tratar em AMBITO ADVOCACIA E ADMINISTRAÇÃO LTDA — Av. Rio Branco, 156, sl. 2 605. Tels. 22-3875 e 52-8211. — Aluguel: .. NCr$ 390,00.

TIJUCA — Conde de Bonfim, 555, ap. 304 — Aluga-se ótima sala e dois quartos, dependências completas, completamente mobiliado com gôsto. NCr$ 620,00 mais taxas. Chaves com zelador.

TIJUCA — Aluga-se apartamento com 2 quartos, sala e dependências de empregada. Rua dos Araújos n.º 66, ap. 302.

TIJUCA — Aluga-se ap. 2 qts., sala e dependências, varanda, Rua Sabóia Lima, 4, ap. 5. Chaves no ap. 3. Tratar em ÂMBITO ADVOCACIA E ADMINISTRAÇÃO LTDA. Av. Rio Branco, 156, sala 2 605. Tels. 22-3875 e 52-8211. Aluguel: NCr$ 400,00.

TIJUCA — Alugo excelentes aps. de sala, 2 quartos, Rua Zamenhoff n. 85 ap. 302 e 304, Tratar tel. 22-6466.

TIJUCA — Aluga-se ótimo ap. na Av. Maracanã, 1556, ap. 105 — 2 qts., sala, etc. 2 áreas. Chaves c/ port.-Tratar tel. 36-6634. ADM. ORION.

TIJUCA — Rua Conde de Bonfim, 177, -1213/1313 — Aluga-se 2 qts., sala, coz., banh., área, dep. empregada. Chaves c/ porteiro. Tratar Ad. Sta. Rita Cássia. Rua Ouvidor, 130/903. Telefone 42-4546.

TIJUCA — Rua Garibaldi, 152 c/ 2 — Aluga-se c/ 2 qts., sala, coz., banh., área. Chaves Rua Pinto Guedes, 82. Tel. [illegible]-0392.

TIJUCA — Quarto grande c/ sinteco, s/ móveis, arejado, c/ direitos, a casal ou moça. R. Isidro Figueiredo, 43 ap. 103.

TIJUCA — Alugo ap. 402, Rua Dulce, 261 com 2 quartos, sala e dependências, próximo Colégio Militar por 330 cruzeiros mais encargos. Chaves no ap. 401. Tratar na Rua Ouvidor, 169 s/ 218 depois das 13 horas.

TIJUCA — Aluga-se ap. 203, R. Noel Rosa, 12, sala, 3 qts., c/ armário emb., banh., coz., varanda, área c/ tanque e dep. compl. de empreg., luzes fluorescentes em todos os cômodos, v. garagem — 750,00 mais taxas. Tratar PAR LTDA. R. Ouvidor, 130 9.º and. Creci 456 — S-25.

TIJUCA — Aluga-se ap. de sala, 2 qts., dep. empreg., garagem. Ver na Rua José Higino, 352, ap. 306. Chaves c/porteiro. Tratar "ALIASÇA IMOVEIS" — Praça Pio X, 99 — 3º andar — Tel. 23-5911 — CRECI 1 608.

TIJUCA — Aluga-se ap. de 2 qts., sala, coz., banh., dep. empreg., área c/tanque. Ver na Rua Martins Pena, 21, ap. 401. Chaves no ap. 201. Tratar "ALIANÇA IMOVEIS" Praça Pio X, 99 — 3º andar — Tel. 23-5911 — CRECI 1 608.

TIJUCA — Alugo o ap. 403 da Rua Antônio Pinto da Mota, 53, chaves c/porteiro e tratar Sen. Dantas, 117, gr. 218, tel. 32-0306 — Genecylo — CRECI 1 417.

TIJUCA — Aluga-se ótimo ap. de cobertura na Rua Camaragibe, 9, ap. C.01. Ver local e tratar 2a.-feira na Administradora Brasil. Rua Quitanda, 19, sala 313. Tel. 31-2820.

TIJUCA — Aluga-se ap. de frente, c/sala, 3 qts., dependências e garagem. Rua Gal. Roca, 845, ap. 401. Tel. 42-1796. CRECI 334.

TIJUCA — Aluga-se ap., 3 quartos, sala grande. Rua Gonzaga Bastos, 47/101. Tratar 48-4445 — 500,00.

TIJUCA — Aluga-se ap. na Rua Barão de Mesquita, 459-A, II Bloco, ap. 403, com sala, quarto e dependências. Chaves com porteiro Luiz. Tratar pelo tel. 52-5005. Rua Senador Dantas, 20, s/901/03.

TIJUCA — Aluga-se, R. General Roca, 913-s/704. 1a. locação, saleta, sala, banh. e kit. Chaves no local. Tratar EMIL. Av. R. Branco, 156, gr. 1 231. Tel. 52-9059.

TIJUCA — KAIC aluga na casa nº 35, Rua Gal. Silva Pessoa, o ap. 101 frente, c/2 sls., 3 qts., banh. social, coz., varanda, WC empreg., área c/tanque. Chaves ap. 201. Tratar Rua do Carmo, 27-B, 32-1774 ou Domingos Ferreira, 219-C, 57-8060. CRECI J-72.

TIJUCA — Aluga-se apartamento c/3 quartos, sala, cozinha, banheiro completo. Ver Rua Matoso, 112, nº 15, ap. 302. Aluguel: NCr$ 400,00. Tratar Av. 13 de Maio, 45, s/1 601. Tel. 52-5811. Paulo Monteiro. CRECI 325.

TIJUCA — Alugam-se os aps. S-101 e S-102 na R. Gurindiba, 134 com 3 qts., sl., coz., banh. área e garagem. Chaves no local e tratar tel. 52-9867, 52-0114 e 52-5205. (CRECI 937).

TIJUCA — Aluga-se na R. Uruguai, 87, ap. 102, com 3 qts., sl., coz., banh. social e dep. emp. Para ver chaves no local e tratar tels. 52-9867, 52-0114 e 52-5205. (CRECI 937).

TIJUCA — Aluga-se o ap. 101, de 2 qts., sala e dep. à Rua Alzira Brandão, 128. Ver c/ Dona Idalina, no local, ou p/ tel. .... 42-5136 — CRECI 903.

TIJUCA — Rua Uruguai n.º 339, ap. 208. Aluga-se 3 qts., ampla sala, dep. empr., garagem, etc. — Tel.: 52-3859.

TIJUCA — Aluga-se ap. 509 bloco "E" da Rua Uruguai 380, com sala e quarto separados, cozinha, banheiro, área com tanque e dependências completas de empregada. Chaves com o porteiro. Tratar em H. C. CORDEIRO GUERRA & CIA. LTDA. — Rua Buenos Aires n.º 68, 21.º andar. — Telefone 31-1895.

ANDARAÍ — GRAJAÚ — VILA ISABEL

ALUGO 1 ap. c/2 quartos, sala, copa, banheiro completo, área. Rua Barão de Vassouras, 15. Andaraí.

ALUGA-SE 1 apartamento de quarto e sala e demais dependências na Rua Paula Brito, 691 ap. 203. Chaves c/ o porteiro. Tratar Telefone 32-4673.

ALUGA-SE ap. 1 sala, 2 qts., área de serv., dep. de emp. Rua Padre Champagnat, 42 ap. 301-F. Tratar com o zelador. Tel. 46-2330.

ALUGO — Apart. Rua Jiquibá 107 ap. 304, 3 qts., sala, banh., dep. empr., em estado nôvo. Telefone 48-1775. Tratar no local.

CONTRATO de locação — Passa-se ap. 601, da Av. Eng. Richard, 260 — Grajaú. Chaves c/o porteiro. Tratar na Trav. Ouvidor, 32 — 2º and. 200,00 mais taxas.

ALUGA-SE apto. 2 salas, 2 quartos, coz., banh. e área q. NCr$ 400,00. R. Gonzaga Bastos n. 353 — Vila Isabel.

ANDARAI — Aluga-se apt., 3 qts., sala e depends. — Rua Juparanã n. 4, ap. 403. NCr$ 300,00. Telefone 36-2199.

ANDARAI — Aluga-se o ap. 104 da Rua Aquidabã n.º 651 de sl., 3 qts., dependências. Ver c/ porteiro. Tratar tel. 42-9948.

ALUGA-SE — Casa Rua Campinas 64 c/ sala, 2 qts., copa, cozinha, dependências. Cobertura p/ automóvel. Telefone. Chaves no local. Tratar LICOS Adm. Im. Cond. Ltda. Rua Alvaro Alvim, 48, s/ 905. Tel. 22-5140, ramal 73.

ALUGA-SE magnífico apartamento em Vila Isabel, 3 quartos, sala e dependências. Ver à Rua Torres Homem, 362, ap. 305. — Chaves com o porteiro.

ALUGA-SE um quarto para casal, ou dois rapazes. Rua Barão de Bom Retiro, 942, ap. 301. Grajaú.

ALUGA-SE apartamento 101. Rua Turf Club, 24. Maracanã. Tratar local.

ALDEIA CAMPISTA — KAIC aluga ap. 304, na Rua dos Artistas, 225, c/vest., sl., 2 qts., coz., banh., dep. empreg. área c/tanque. Chaves porteiro e tratar Rua do Carmo, 27-B. Tels. 32-1774 ou 57-8060. CRECI J-72.

ALDEIA CAMPISTA — KAIC aluga na Rua Gonzaga Bastos, 177, casa c/2 sls., 2 qts., coz., banh., qt. empreg. garagem. Chaves no local. Tratar Rua do Carmo, 27-B. 32-1774 ou 57-8060 CRECI J72.

ALUGA-SE uma casa grande na R. Sousa Franco nº 783, casa 3. Vila Isabel, Tratar no local. Sr. Antônio.

ALUGA-SE ap., térreo. R. Ferreira Pontes, 688, c/5, ap. 101. Qt., sala, coz., banh., área, NCr$ 280,00. Chave ap. 201. Andaraí.

ALUGA-SE vaga para rapazes do comércio. Rua Barão Bom Retiro, 1 647, c/ 17, sobrado. Grajaú.

GRAJAU' — Aluga-se ap. Av. Engenheiro Richard, 260, ap. 110, conjugado, chaves porteiro. Tratar Triunião, Alfandega, 108. tel. 43-5618.

GRAJAU' — Aluga-se cobertura de sala, 2 qts., dependências e garagem. Rua Visc. Sta. Isabel, 560. Tel. 42-1796. CRECI 334.

GRAJAU' — Aluga-se casa na Rua Barão de Bom Retiro, 1 647, c/8, c/2 quartos, sala, cozinha, banheiro. Aluguel NCr$ 280,00. Ver no local. Tratar Av. 13 de maio, 45 s/ 1 601 tel. 52-5811. Paulo Monteiro. CRECI 325.

GRAJAU — Aluga-se o ap. 105 da Rua Rosa e Silva, 19, e todo de nôvo, sala, j. inv., 2 quartos, banheiro completo, cozinha, dep. empregada e ótima área. Chaves com o porteiro. Preço 350,00 mais taxas. Tratar pelos telefones 28-0331 — 22-5510.

GRAJAU' — Aluga-se ótima casa, c/ sala, varanda, copa, cozinha, 3 quartos, dependências completas e garagem. Na Rua Júlio Furtado, 18 — chaves ao lado — Aluguel 650,00, tratar Av. Presidente Vargas, 446, s/ 505. Tel. 23-1530.

GRAJAU' — Aluga-se ótimo apartamento de cobertura, c/sala, 3 quartos, dependências completas e terraço coberto. Preço NCr$ 650,00, chaves c/o zelador. Tratar na Av. Presidente Vargas, 446, sala 505 .Tel. 23-1530.

GRAJAU — Aluga-se ap. 101, R. Raja Gabaglia, 19. C/ sala, 3 quartos, deps. compl. empr., de frente, estacionamento p/ carro sob pilotis. NCr$ 450,00. Chaves c/ port. e tr. Av. Rio Branco, 114 — 14.º. Tel. 32-4808. — "EKASA". — (ESCRITÓRIOS KRUTMAN).

GRAJAU — Alugo bom ap., Rua Teodoro da Silva 954/403. Sala, 2 qts., banh., coz., copa, área c/ tanque e dep. de empreg. Ver chaves ap. 404. Tratar R. da Quitanda 62, sala 606. Tel. 22-5627.

GRAJAU — Rua José Vicente, 74. Alugamos os aps. 304/305, com dois quartos, sala, cozinha, banheiro completo e dependências de empregada. Aluguéis respectivamente NCr$ 390,00 e taxas. Edifício acabado de construir. Junto a Praça Verdum. Chaves com o ap. C-02. Tratar IMOBILIARIA ZIRTAEB LTDA. Rua da Alfandega, 81-A, 1º Tels. 23-3996 e 23-9877 de 11,30 às 18h.

GRAJAU — Alugo ap. qt., sala, coz., banh., área c/ tanque e arm. 230 e taxas. Rua Borda do Mato, 405/202.

MARACANÃ — Aluga-se apt. 305 3 qts., sala, coz., banh., área dep. emp. R. Luiz Gama 4. Chaves portaria. Tel. 32-5605, d. úteis.

MARACANÃ — Rua Arthur Menezes, 16, ap. 101 — FRENTE — Alugamos com sala, três quartos, cozinha, banheiro social completo, dependências completas de empregada, área com tanque e varanda. Pintado de nôvo, em perfeitas condições de habitabilidade. Chave com o porteiro. Aluguel: NCr$ 500,00 e taxas. Tratar IMOBILIARIA ZIRTAEB LTDA — Rua Alfandega, 81-A, 1º — tels.: 23-3996 e 23-9877 de 11h30m às 18h.

MARACANÃ — Rua D. Zulmira, 67, ap. 402 — Frente — Alugamos com sala, dois quartos, cozinha, banheiro, dependências de empregada e varanda. Aluguel: NCr$ 400,00 e taxas. Chaves com o porteiro. Tratar IMOBILIARIA ZIRTAEB LTDA — Rua da Alfandega, 81-A, 1º — Tels.: 23-3996 e 23-9877 de 11h30m às 18h.

MARACANÃ — Aluga-se ap. 401, Av. Maracanã, 301. C/ sala, 2 qts., deps. compl. empreg., sinteco, de frente. NCr$ 400,00. Chaves c/ port. e tr. Av. Rio Branco, 114, 14.º. Tel. 52-1648. "EKASA". (ESCRITÓRIOS KRUTMAN).

PRAÇA SAENS PENA — Aluga-se ap. todo frente, para praça. Rua Desembargador Isidro, 4, ap. 303 — Tel. 38-0602.

SEM TAXAS — Alugo R. Sousa Cruz, 162, ap. 202, sala, 2 qts., coz., banh., área c/ tanque. Farta condução e muita água, playground. 38-7027.

VILA ISABEL — Senhora aluga parte ap. Av. 28 de Setembro, 245, ap. 101.

VILA ISABEL — Apartamento, sala, dois quartos, cozinha e banheiro completo, Rua Vde. de Abaeté nº 114, ap. 208, de frente. Aluguel NCr$ 325,00. Chaves com o porteiro. Tratar pelo tel. 38-9910.

VILA ISABEL — Aluga-se casa com, sala, 2 quartos, cozinha, banheiro e área. Rua Teodoro da Silva nº 399. Tratar no local, diàriamente.

VILA ISABEL — Aluga-se ap. de 2 qts., saleta, sala, coz., c/ copa conjugada, banh. compl. Ver na Praça Barão de Drumond, 4 ap. 302. Chaves c/síndico no ap. 208. Tratar "ALIANÇA IMOVEIS" — Praça Pio X, 99 — 3º andar. Tel. 23-5911. CRECI 1 608.

VILA ISABEL — Aluga-se o ap. 302, de frente, na Rua Engenheiro Gama Lôbo, 230, com ótima sala, 3 quartos, banheiro completo, dependências de empregada. Aluguel NCr$ 450,00. Ver no local (hoje), das 9 às 17 horas. — Chaves com o porteiro Sr. Souza. Tratar de 2a. a 6a.-feira pelos telefones 43-3959 e 23-8676 com Dna. Estephania.

VILA ISABEL — Aluga-se quarto, pode lavar e cozinhar, com 2 meses em depósito. Av. 28 de Setembro, 225.

LINS — BÔCA DO MATO

ALUGA-SE casa na Rua Heráclito Graça, 191 c/ 5 c/ 2 qts., sala, dependências de empregada e quintal — Lins.

ALUGO ap. 203 da Rua Dona Romana, 67 com 2 kits., sala, cozinha e banheiro pintado de novo. Chaves na portaria. Tratar Tel. 25-0097.

ALUGA-SE qto. c/ cozinha e banheiro independentes. Ver Rua Lins de Vasconcelos, 559. Telefone 54-4805.

ALUGA-SE ap. 410. R. Aquidabã, 651, c/sala, 3 qts., sinteco, banh., coz. W C empregada, área, garagem. Tratar Auxiliadora Predial. Tv. Ouvidor, 32, 2º and. Tel. 52-5007.

ALUGO ap., sl., 3 qts., dep. emp., na R. Padre Roma, 526/101, próx. Rua Lins Vasconcelos, 207 — tel. 49-9280.

LINS DE VASCONCELOS — Aluga-se ótimo ap. 201, bloco, 4, na R. Cabuçu nº 43, com 3 qts., sl., coz., banh. e dep. emp. Para ver, chaves c/porteiro e tratar tels. 52-9867, 52-0114 e 52-5205 (CRECI 937).

LINS DE VASCONCELOS — Aluga-se 1a. locação ap. 213. R. Nelson Faria de Castro, 45, sala, 3 quartos, cozinha, área. NCr$ 300,00 chaves c/síndico. Sr. Ivo. Tratar EMIL. Av. R. Branco, 156. gr. 1 231. Tel. 52-9059.

LINS VASCONCELOS — Alugo. Rua Aquidabã n. 351 ap. 201, c/ sala, 3 qts., banh., copa-coz., área serv. e garagem. Aluguel NCr$ 400 e taxas. R. Miguel Couto 23 gr. 505. Tel. 52-2333.

LINS DE VASCONCELOS — Aluga-se ap. 307 da R. Aquidabã 651, c/ 3 qts., sala e garagem. Chaves c/ porteiro, 1a. locação. Tratar na Imobiliária MARVIL Ltda. Av. Rio Branco 37 grs. 407/9. Tels. 23-5310 e 43-7142, J. 321.

LINS DE VASCONCELOS — Aluga-se ap. 202 da Rua Maria Luiza n. 4, com 2 q., sala e dependências. Chave no 201.

LINS — Alugo ou vendo 1 apto. 3 qts., 1 sl., coz., copa, dep. empr. Aluguel NCr$ 350,00. Já includ. cond. Mais informações 48-3615.

LINS — Alugo o ap. 301 da Rua Aquidabã, 815, c/ 2 qts., sl., deps., garagem, de frente. Ver no local. Tratar c/ IMOBILIARIA CERTA LTDA. na Pça. S. Pena 55, Gr. 305. CRECI 744.

JACAREPAGUA

ALUGA-SE uma casa c/ 3 quartos, sala, coz., copa, deps. R. Cândido Benício, 674, casa 13 — Jacarepaguá.

ALUGO ótima casa, de sala, quarto, cozinha, banheiro, área, frente c/ jardim, à Rua Quiririm n. 1 523, casa 40 — Próximo à Praça Sêca — Jacarepaguá.

ALUGA-SE a casal casa, sala, quarto e dependências. Aluguel .. 140,00. Rua Comendador Siqueira n.º 225 — Jacarepaguá.

ALUGA-SE ap., 3 qts., sala, cozinha, banheiro e grande área. Estrada Cafundá, 1 106. Jacarepaguá. Pref. desc. em fôlha.

ALUGA-SE belíssima casa em Jacarepaguá. Para casa de saúde, Colégio, etc. Informações tels 37-9526 e 57-3993.

JACAREPAGUA' — Aluga-se Rua Retiro dos Artistas, 352, ap. 102, c/sala, 2 quartos, banheiro, coz. Tratar Administradora Fluminense S. A. — Rua Rosário, 129, 1º and. — 52-8281. CRECI 661.

JACAREPAGUA' — Aluga-se 1 ap. na Rua Baronesa, 625, ap. 403 de 2 quartos, sala, cozinha, banheiro, e dependências de empregada. Ver local e tratar 2a.-feira, na Administradora Brasil, Rua Quitanda, 19, sala 313. Tel. 31-2820.

JACAREPAGUA' — Alugo apart. sala, 2 qts., coz., dep. comp. empreg. Garagem. R. Candido Benício, 2 411/305. Tratar Adm. Monte Castelo. R. Quitanda, 30/808 — Alug. NCr$ 300,00. Tel. 52-2809 e 52-8251. CRECI 577. a.m.c. chaves R. Albano, 136, c/1.

JACAREPAGUA' — Aluga-se ap. tipo casa, Trav. Pinto Teles 56, ap. 103, próximo Campinho, c/ sl., 2 qts. e dep. Chave no ap. 101. Tratar em Jabur Neto Imóveis, R. das Marrecas 40, s/ 703. Tel. 32-8767.

JACAREPAGUA' — Valqueire, Casa novinha, ótima, alugo, c/ sinteco, sala, amplo qt., coz., ban. 210,00 com outras despesas, Ver R. Dálias 124 c. 2. Tratar Helio tel. 90-3050 ou Jac. 1.

JACAREPAGUA — Rua Maricá, 191 — Aluga-se c/ 2 qts., sala, coz., banh., área. Chaves local. Tratar Ad. Sta. Rita Cássia. Rua Ouvidor, 130/903. Tel. 42-4546.

JACAREPAGUA' — Alugo 1 casa, com sala, 2 quartos, cozinha, banheiro. Rua das Dálias, 43 — Vila Valqueire, tel. 90-0569.

PRAÇA SECA — Aluga-se casa nova de sl., 3 q., dep. de emp. e var., gar. Ver P. Sêca nº 30, c/XII. NCr$ 500,00 c/fiador comercial. Tratar Av. P. Vargas nº 1 146, gr. 510. Tel. 43-7532.

TAQUARA — Aluga-se casa grande de bom quintal, Estrada do Tindiba, 1881. Chaves no local.

VILA VALQUEIRE — Alugo apt. 302 Rua Jagoroaba 143, pintado novo c/ 3 qt. dep. 2 banh., quintal grande. NCr$ 300,00.

CENTRAL

ALUGA-SE um quarto para môça ou senhora com todo direito, Rua Matias Aires, 82, Engenho Novo.

ALUGA-SE em 1a. locação p/ 350,00 mensais, apartamentos de 2 qts., sala, deps. empreg. Rua Magalhães Castro, 160. Chaves no local. Tratar Trav. Paço, 23, sala 207.

ALUGA-SE Rua Camerista Meier, 574, casa 4, c/ sl., 2 qts., copa, coz., banh. Chav na casa 3. Tratar IGAB. Rua 19 de Março, 13, tel. 31-0080. CRECI 1 524.

ALUGA-SE ótimo apartamento c/ sala, 2 quartos, dependências completas. Aluguel NCr$ 220,00 e taxas na Rua São Braz, 198, c/ 9, ap. 101. Chaves p/ favor c/ 3, ap. 201. Tratar Av. Presidente Vargas, 446, s/505. Tel. 23-1530.

ALUGA-SE casa, sala, 2 quartos, cozinha e banheiro, Rua Vitor Meireles, 187. Ver 8 às 14 horas — Estação do Riachuelo.

ALUGO hoje Cascadura, 3 casas. NCr$ 100, 120, 150, e de 2 qts., NCr$ 190, 210, c/ 1 mês depósito. R. Dias da Cruz, 148, sl. 206. — Meier.

ALUGA-SE um apartamento na Rua Maranhão, 157, ap. 403, tem elevador e garagem, Tratar com o Sr. Paulo no ap. 302.

ALUGA-SE, Rua Silva Rabelo, 102 ap. 202, fte, c/ sl., 2 qts., banh., coz., dep. empreg. Chav. no nº 106, Trat IGAB, Rua 19 de Março, Tel. 31-0080. CRECI 1 524.

ALUGA-SE Rua Dr. Padilha, 66 fds, o ap. 101 c/ sl., 2 qts., banh. compl. coz., dep. empreg. Chav. no ap. 202. Tratar IGAB, Rua 1º de Março, 13, tel. 31-0080, CRECI 1 524.

ALUGA-SE uma casa na R. da Fazenda, 266, Mesquita: Tratar no local.

ALUGA-SE uma casa, 1a. locação — Ver e tratar Rua Dirceu, 29, antiga Rua 21 — Sulacap.

ALUGA-SE ap. 203, sala, 2 quartos, coz., banheiro, dep. emp. Av. Ernâni Cardoso, 164. Chaves no local, ou na loja. Cascadura.

ALUGAM-SE as salas 601 e 602 da Rua Pereira Guimarães, 72 — Chaves com porteiro. Tel. 42-1008.

ALUGA-SE uma casa, a casal sem filhos, Rua Mário Carpenter, 418 — Abolição.

ALUGA-SE casa com quatro quartos, duas salas, copa e cozinha, c/ bela varanda. Rua Raul Cardoso, 43 — Eng. Novo.

ALUGO — Meier — Ap. Rua Clapp Filho, 95 ap. 102. Sala, 2 qts., banh. compl., dep. empr. Chaves ap. 302. Tel. 58-6503. NCr$ 260 depósito.

ALUGA-SE 1 casa, sala, 2 quartos, e 2 aps. sala, quarto, com sinteco à Rua Monteiro da Luz, 129 c/ 4 — Água Santa.

ANCHIETA — Vila Mariópolis — Alugam-se casas c/ 1 e 3 qts. Rua Aiuba, 52 — Ver no local. Tratar Rua Visconde de Inhaúma, 134, sala 328 — Dr. Wanderley.

APARTAMENTO p/ casal — Aluga-se, 2 quartos, sala, cozinha, banheiro completo, área c/ tanque, várias linhas de ônibus na porta, Rua Dois de Maio, 495 — Jacaré.

ALUGA-SE uma casa com 3 quartos e dependências na Rua Almirante Calheiros da Graça, 110 — Meier. Aluguel: NCr$ 350,00.

ALUGA-SE 1 apartamento na Rua Maria Passos, 427 ap. 202 com 3 quartos e dependências. Aluguel novo cruzeiro 350,00. Cascadura.

ALUGO casa, sala, quarto, cozinha. Rua Mendes de Aguiar, 122, c/ 1. Cascadura. Aluguel 200,00 só com desconto em fôlha. Tratar Rua Ferraz, 165, tel. 29-9943 — Cascadura, frente à estação.

ALUGA-SE uma casa na Rua Jacauna, 35 — Piedade, com entrada para carro.

ALUGA-SE quarto, cozinha, Rua Ada, 304 — Piedade, a casal que trabalha fora.

ALUGA-SE casa, quarto, sala e cozinha, Rua Figueiredo Pimentel, 179, fundos — Abolição — Ver hoje, das 9 às 18h.

ABOLICÃO — Alugo casa c/ sala, qt., coz., banh. e quintal, aluguel 170,00 — Fiador proprietário. R. Ferreira de Menezes, 30[illegible] — saltar Av. João Ribeiro, 430, seguir R. Mário Ferreira. Trat. PREDIAL IBERIA LTDA, R. Dias da Cruz, 127 — 6.º andar — Méier — Sede Própria. Tels. 49-1622 e 49-6238. — Corr. Resp. M. Alvarado. CRECI 1 214.

ALUGA-SE — Casa com 2 quartos, sala, coz., banheiro etc. na Lemos de Brito 557. Quintino.

ALUGO Porão na Pompilio de Albuquerque 168 p/ 120 e taxas. Trat. na Senador Dantas 117 sala 1530. Tel. 32-3104. C. 1627. Ivo.

ALUGA-SE — 1 apt. na Rua do Rocha n.º 353/301, Rocha, com sala, 2 quartos, 1 cozinha. Rocha.

ALUGA-SE — Quarto na Rua Frei Pinto n.º 719 ap. 201. Rocha.

ALUGO — Casa. Rocha Miranda Rua Jerônimo Coelho, 55. Quarto, sala, cozinha, banh. Tratar pelo telefone 52-6675.

ALUGA-SE casa 3, na R. Gregório Neves, 107, sala, quarto, coz., banh. e área, NCr$ 130,00. Tratar no Banco Ultramarino Brasileiro S/A. Praça Pio X, 119 — Chaves na casa 2.

ALUGA-SE um quarto em casa de família a um senhor que trabalha fora, na Rua Padre Ildefonso Penalba, 184, c/17. Méier.

ALUGO ap. 2 quartos, sala e deps. Não tem condomínio. Estrada da Portela, 629, ap. 201. Chave 631, ap. 101. Tratar Lgo. Carioca, 5, s. 402. Fiador. 200,00.

ALUGAM-SE quartos a rapazes que trabalhem fora. R. Teixeira de Azevedo, 208, c/7.

ALUGA-SE AP. S—1 e 301, 2 qts/sala e dep. por 200,00 e 220,00. R. Catulo Cearense, 214. Chaves no ap. 202.

ALUGAM-SE 2 quartos de madeira, independentes, para rapazes, ou casal sem filhos. Rua Conde de Pôrto Alegre, 204, Rocha.

ALUGA-SE Rua Manoel Miranda, 181, resid. c/sl., 1 qts., banh. compl., copa, coz., Chav. no n.º 183 c/ D/ Noemia. Tratar IGAB. Rua 1º de Março, 13. Tel. 31-0080 CRECI 1 524.

ALUGO ou VENDO meia-água em Guilherme de Silveira. Jardim S. Bento. Rua Jeceial, lote 19.

ALUGA-SE 1 quarto a rapaz solt. R. Ana Leonídia, 297, E. de Dentro.

AVENIDA MARECHAL RONDON, 1 193, Rocha, aluga-se casa, 2 qts., sala, saleta, demais dependências s/ garagem, 360,00.

ALUGA-SE meia água, Rua Tenente França, 232, Cachambi.

ALUGA-SE na Rua Cadete Polonia, 601, Sampaio, quarto conjugado, independente para casal sem filhos, que trabalhe fora. Um mês adiantado NCr$ 100,00.

BENTO RIBEIRO — Alugo ap. 2 qts., sala, cozinha, R. Sapopemba, 1 120, c/ 10. Tratar R. Emília Ribeiro, 100.

CASCADURA — Alugo casa c. sala, 3 qts., copa, coz., banh. e quintal, na Rua Miguel Rangel, 91, ap. 101, al. NCr$ 360,00 fiador. Ver de manhã.

CASCADURA — Alugo ou vendo ap. na Rua Barbosa, 276/201, 2 qts., sl., coz., banh. e dep. completas. Ver no local.

CASA — Aluga-se em Cascadura, 2 qts., sala, coz., banheiro, etc. Depósito. Informações tel. 22-9387, Sr. Joaquim.

CASCADURA — Alugo casa, c/2 qts., sl., etc. NCr$ 200,00. Ver R. Miguel Rangel, 631, c/5.

CASCADURA — Aluga-se na Av. Suburbana, 9 862, ap. 102 c/ 15. C/ sala, 2 quartos, cozinha, banheiro, área c/ tanque. Tratar, Av. Erasmo Braga, 255 — 12.º andar. Fones: 22-8027 e 32-7450. CRECI 1 280.

CASCADURA — Alugo ap. sala, 2 qts., coz., banh. comp., gás da Light. NCr$ 240. Rua Frei Antonio, 253, ap. 202. Tel. 34-8313.

CASCADURA — Alugam-se 2 aps. c/ 2 qts., área e demais dep. Rua Itamarati 264, c/ 12. Chaves ap. 201. Tratar tel. 42-6873, Sr. Casimiro.

CAMPINHO — Aluga-se casa 6 da R. Ana Teles 801, c/ sala, 2 qts., coz., banh., área. Chaves no local. Aluguel 220,00. Inf. 22-5814, 32-5735. Tratar Av. Rio Branco 156 s/ 909. Adm. Bens Pedro da Silveira. CRECI 1336.

CASCADURA — Aluga-se ap. c/ 3 qts., 2 salas e demais dep. NCr$ 275,00, Rua da Bica, 314. Chaves no 201-F, das 8 às 11h.

CASCADURA — Aluga-se casa, com 3 quartos, sala, ótima cozinha e grande banheiro. Rua do Amparo n. 640 — Ver no local, com o Sr. Borba.

CASCADURA — Aluga-se o ap. 201 da Rua Padre Telemaco, 69, c/ 5, c/ quarto, sala, coz., banh. e área todo grande, desc. em fôlha.

CASCADURA — Aluga-se ap., sala, 2 quartos, 1a. locação. R. Padre Telemaco, 5. Bloco B — 401. Domingo de 8 às 12 horas. Aluguel NCr$ 300,00.

CAMPINHO — Aluga-se o ap. 201 da Rua Mataura, 102, com quarto, sala e cozinha.

CACHAMBI — Alugam-se aps. de sala, 2 qts., demais dependências, c/ dep. emp. e s/ dep. emp. Ver na Rua Estevão Silva 160, transversal Av. Suburbana em frente a Klabin. Chaves ao lado n.º 150 c/ Sr. Albino. Aluguel NCr$ .. 246,30 ou NCr$ 220,30 mais cond. e taxas. Tratar pelos tels.: 32-0274 — 32-9720 ou Av. Nilo Peçanha, 155 s/s. 601/606 — Exige-se fiador e depósito.

CAMPO GRANDE — Aluga-se uma casa no bairro Sta. Maria, na Rua Concagua, 81 fundos, de qto., sala, coz. Chaves com D. Mãezinha, ao lado. Tratar na Rua Nicarágua, 370 sala 302. Telefone 30-0516 — Penha.

CACHAMBI — Rua Alvarez Azevedo, 196 — Aluga-se c/ 2 qts., sala, coz., banh., quintal. Chaves no n. 188. Tratar Ad. Sta. Rita Cássia. Rua Ouvidor, 130/903 — Tel. 42-4546.

CAMPO GRANDE — Aluga-se 2 casas nº 3 e 8 da Rua Barcelos Domingos, 153. Alugo 200 e taxas. Chaves p/ favor casa 1. Fiador. Tratar Rua Assembléia, 45, 5º andar.

ENGENHO DENTRO, Chave de Ouro, aluga-se casa qt., sala com tôdas dependências, al. 160,00, Rua Venancio Ribeiro, 268.

ENCANTADO — Aluga-se ap. c/3 quartos, sala, cozinha, copa, 2 banheiros, grande área. Na Rua José Domingues, 359, ap. 101 — Fundos. Tel. 32-1035. Cerqueira.

ENGENHO NOVO — Aluga-se apartamento, sala, quarto e dependências. Rua Pedro Calazans, 26, ap. 5—103.

ENGENHO NOVO — Alugo casa nº 4, c/2 qts., dependências, entrada p/carro. Rua Bela Vista, 167.

ENCANTADO — Piedade — Alugo hoje 3 casas NCr$ 130, 150, 170 e de 2 qts. NCr$ 190, 210, c/1 mês depósito. R. Dias da Cruz, 148, s/206. Meier.

ENGENHO NOVO — Aluga-se casa. 2 quartos, sala, dep., jardim, reserv. água, tudo moderno. Base 400,00. R. Peçanha da Silva, 399. Tel. 61-2029.

ENGENHO NOVO — Aluga-se ótimo ap. na Rua Vaz Toledo, 35, ap. 101. Ver local e tratar 2a.-feira na Administradora de Bens Brasil, Rua Quitanda, 19, s/313. Tel. 31-2820.

ENCANTADO — Alugo 1 ou 2 grandes quartos indep., s/ móveis, em casa confortável de família. Av. Amaro Cavalcanti, 2 431.

ENGENHO NOVO — Aluga-se um quarto, cozinha e banheiro. Rua Acaré, 118.

ENGENHO DENTRO — Aluga-se ap. 102, R. Mons. Jerônimo 412, c/ sala, 2 qts. demais deps. NCr$ 250,00. Ver local c/ Sr. Arnaldo e tr. Av. Rio Branco, 114, 14.º, Tel. 32-4808 — EKASA (ESCRITÓRIOS KRUTMAN).

ENGENO DE DENTRO — Aluga-se ap. 201 R. Bernardo, 209, c/ sala, 2 qts., demais deps., de frente, etc. NCr$ 270,00. Ver local e tr. Av. Rio Branco, 114, 14.º, Tel. 32-4808 — EKASA (ESCRITÓRIOS KRUTMAN).

ENGENHO DENTRO — Alugo hoje 3 casas, NCr$ 135, 150, 170 e de 2 qts., NCr$ 210, 250 c/ 1 mês depósito R. Dias da Cruz, 148, s/206, Meier.

ENGENHO DE DENTRO — Aluga-se ap. de sala, 2 quartos e dependências na Rua Afonso Ferreira, 139, ap. 203. Chaves no 137. Tratar na Rua 1º de Março, 29 com o Sr. Lemos.

ENGENHO DE DENTRO — Aluga-se ap c/ saleta, 2 qts., área e dependências. Não falta água, Rua Dr. Niemeier, 46, tels. 49-1611 ou 56-4782.

GUADALUPE — Aluga-se o ap. 202 na Av. Brasil, 23 504, com sala, 2 quartos, cozinha, banheiro e área. Aluguel: 220,00. Chaves no local. Tratar na Trav. do Paço, 23 gr. 1112 — Edson. Telefone 31-3673.

MEIER — Aluga-se casa de sala, quarto e depend. Camerista Méier, 574, c/ 1 alug. NCr$ 235,00 — Fiador ou desconto depósito.

MEIER — Rua Dias da Cruz, 121, ap. 202, alugo quarto em casa de família para um rapaz educado e de boa conduta.

MEIER — Alugo sala ind., môças trabalhem fora, pode lavar, cozinhar, Av. Suburbana, 5 679, tel. 29-3633.

MEIER — Aluga-se ap. 402, na Rua Bueno de Paiva, 293, com 3 qts., sala e demais dependências, inclusive de empregada, NCr$ 500,00 mais taxas. Chaves no local.

MADUREIRA — Apartamento de quarto e sala separados, cozinha e banheiro, 1a. locação. NCr$ 220,00 mensais. R. Martinho Garcez, 195, bloco 1, ap. 107. Chaves com o porteiro. Tratar 37-7864, D. Adair.

MEIER — Aluga-se quarto, Mossoró, 137, ap. 104.

MEIER — Cachambi — Rua Luiz de Brito, 83, apartamento com sala, dois quartos e dependências. Ver com encarregado.

MADUREIRA — Aluga-se casa com 2 quartos, sala e mais dependências na Avenida Edgard Romero 771 casa 8. Preço 250,00.

MEIER — Aluga-se ótima casa na Rua Licínio Cardoso 157 c/ 12, c/ sala, 3 quartos e dependências. Chaves no apt. 101. Tratar na Rua 1.º de Março 29, 2.º andar.

MARECHAL HERMES — Aluga-se ap. 102, R. Dr. Gonçalves Lima, 220 c/ sala, 2 qts. demais deps. NCr$ 220,00. Fiador ou desc. fôlha. Ver loca e tr. Av. Rio Branco 114, 14.º. Tel. 32-1648 — EKASA (ESCRITÓRIOS KRUTMAN).

MADUREIRA — Alugamos o apt. 309 da Rua Carvalho de Souza 137 c/ sala, 2 quartos, banheiro, cozinha e dependências. Chaves c/ o porteiro. Tratar na Predial Imóveis Ltda. Av. Rio Branco 243 térreo ou pelos tels. 22-4500, 52-3752 e 42-6817. CRECI 1425.

MADUREIRA — Aluga-se um apartamento, com 2 quartos, sala, cozinha e banheiro, Ver e tratar à Rua Operário Sadock de Sá n. 221.

MEIER — Aluga-se quarto grande, mobiliado, com telefone a senhor que trabalhe fora. Rua Coração de Maria, 396/ap. 201 — 61-4413.

MEIER — Aluga-se o ap. 404, da Rua Lucídio Lago, 329, c/2 qts., sala, coz., banh. Chaves na portaria com Dona Cremilda. Tratar Bastos de Oliveira S/A. Av. Rio Branco, 114, 3º — Tel. 42-7595. CRECI 291.

MEIER — Alugo por NCr$ 250,00 o ap. 203 da Rua Manoel Alves, 140 c/ sala, qto., banheiro, cozinha e dep. empr. Chaves p/ favor no ap. do pilotis. Tratar 31-3256.

MEIER — Aluga-se casa salão, 4 qts., copa-cozinha, 2 banhs. sociais, lavanderia, dep. emp., gde. quintal, garagem. R. Coração de Maria, 282. Tel. 38-8706.

MADUREIRA — Aluga-se Trav. Carlos Xavier, 25 ap. 102 sala, 2 qts. e dependências. Ver hoje e tratar 2a.-feira. Tel. 28-1463.

MAGALHÃES BASTOS — Estrada Carrobert Pereira da Costa, 836. Alugo, 3 qts., sala, garagem, sinteco. Chaves na casa dos fundos. Tratar Rua Nicarágua, 370 s/304. Dr. Borges.

MEIER — Aluga-se uma casa c/ sinteco, vazia, com 2 quartos, sala, cozinha e banheiro. NCr$ .. 225,00. Rua Maranhão, 290 c/ 5.

MARECHAL HERMES — Rua Carandaí, 207/102 — Aluga-se c/ qto., sala, coz., banh., área. Chaves no botequim. Tratar Ad. Sta. Rita Cássia. Rua Ouvidor, 130/903. Tel. 42-4546.

MADUREIRA — Alugo casa, de sala, qto., coz., banh. e quintal. Ver Trav. Maria José, 8.

OSWALDO CRUZ — Aluga-se casa, sala, quarto, cozinha e banheiro, na Rua Piúna nº 386, a casal sem filhos.

PIEDADE — Rua Padre Nóbrega n.º 911, casa 64, alug. c/ sl. 2 qts. e dep. Chav. na casa 40. Trat. na IGAB na Est. Portela 24 s/ 401. CRECI 1524.

PIEDADE — Aluga-se apartamento 309 da Rua Bernardino de Campos, 101 c/ 2 quartos, sala, dependências de empregada. Aluguel: NCr$ 260,00. Chaves com o porteiro e informações na Rua Bueno Aires, 48 — sala 503 das 9 às 12 e 14 às 18 horas.

PIEDADE — Aluga-se casa, com 2 qts., s. e depend. R. Freitas da Madureira, 52. Chaves n. 47, c/ 3.

QUINTINO BOCAIUVA — Aluga-se ótima casa reformada de nôvo, com 2 quartos, sala, cozinha, banheiro completo, boa área, sito na Rua Vital, 247, c/2.

QUINTINO — Rua Balbina, alug. 2 casas ant. modestas, ter. elev. c/ger. C/fiança — 1/170,00 — 1/130,00 — Sr. Jayme. Rua Palma, 2. Piedade.

QUINTINO — Aluga-se casa, sala, quarto, cozinha, dependências, grande área e quintal. Rua Eufrásio Correia, 14. Telefonar 49-6386.

QUINTINO — Rua Garcia Pires 42-A, apt. 204. Alugo apt. com quarto e sala separado e dependências. Ver no local. Tratar tel. 32-9009.

QUINTINO — Aluga-se uma casa, 2 qts., salas, 2 cozs. Travessa João de Matos, 52.

QUINTINO — Alugo quarto indep. c/kitchnette, a casal, vaga p/carro. Trav. Bitencourt, 29, esq. Av. Suburbana, 9 250.

QUARTO de frente. Aluga-se a môça ou senhora. Rua Padre Nóbrega, 62, bloco 3, ap. 202.

QUARTO GRANDE de frente — Alugo a casal. Pode lavar e cozinhar. Rua 24 de Maio, 723 c/ 11.

RUA MANOEL MURTINHO — Casa, 2 qts., sl., etc, jardim, quintal. Chaves R. Guaramiranda, 178. Tratar R. Sen. Dantas, 117, gp. 1 923 — 52-3638.

ROCHA — Aluga-se ap. c/2 quartos. R. Conde de Pôrto Alegre, 102, Sr. Pascoal.

ROCHA — Aluga-se um apartamento com sala, 2 quartos e dependências de empregados. Rua Ana Néri, 1130.

RIACHUELO — Aluga-se o apto. 101 (frente) da Av. Mal. Rondon 2021, c/ sala, 3 qts., banh., coz. e dep. empregada. Visitas: 9 às 12. Aluguel NCr$ 450,00. Estuda-se oferta. Proposta gratis. Tratar c/ ADMINISTRADORA SION. Av. Rio Branco 156, gr. 1.714, Tel. 52-5917. CRECI J-328.

RIACHUELO — Aluga-se ap. 304 da Rua Filgueiras Lima, 20 — com sala e quarto separados, dependências completas de empregada. Preço 280. Chaves c/ porteiro e tratar na Administradora Sion, Av. Rio Branco, 156, s/ 1714. Tel. 32-1603. Das 11 às 18 horas. — CRECI J-328.

ROCHA — Aluga-se à R. 24 de Maio, 287, ap. 403 c/ sala, 2 quartos, coz., banh., quarto de emp. área de serviço e jardim de inverno. Ver no local e tratar na Delta Adm. Imóveis Ltda. — R. México, 21-7.º andar. Telefone 22-0977 — CRECI 1 392.

RIACHUELO — Casa — Alugo sl., qto., coz., banh. Rua Vitor Meireles, 183. Preço: 220. Fiador. Chaves casa 6. Tel. 32-3493.

RICARDO DE ALBUQUERQUE — Aluga-se casa c/ varanda, sala, qt. e dep. Rua Alcobaça, 349. Desc. em fôlha.

SENADOR CAMARA' — Aluga-se o ap. 204 da Rua Vila Real, 60, s/2 quartos, coz., banh. e área c/tanque. Chaves na Rua Alberico de Moraes, 171. c/Sr. Candido. Tratar tel. 42-3836. Dr. Simão Droge.

SENADOR CAMARA — Aluga-se o ap. 410 da Av. Santa Cruz, 2998, com sala, 3 quartos, cozinha, banheiro, área c/ tanque, c/ sinteco. Al. 250,00. Chaves no local. Tratar na Trav. do Paço, 23 gr. 1112 — Edson. Tel. 31-3673.

SAMPAIO — Alugo ap. 302, Rua Paim Pamplona, 616, 2 qts., qt. empr. Chaves p/ favor ap. 101.

TODOS OS SANTOS — Rua Getúlio, 193/201. Aluga-se c/ 2 qts., sala, coz., banh., área, dep. empregada. Chaves no ap. 101. Tratar Ad. Sta. Rita Cássia. Rua Ouvidor, 130/903. Tel. 42-4546.

LEOPOLDINA

ALUGA-SE, um ótimo quarto em casa de família, à môça que trabalha fora. Pode lavar e cozinhar. Tratar na Rua Tenente Abel Cunha, 88-F, ap. 202 — Higienópolis.

ALUGA-SE, uma casa, na Rua Engenheiro Francelino Mota nº 577 — Vila da Penha.

ALUGA-SE, 1 casa, sala, quarto, cozinha, WC. Aluguel NCr$ 75,00. Rua Figueiredo Rocha nº 849 — Vigário Geral.

ALUGA-SE Praça do Carmo — Av. Brás de Pina, 1 076, ap. 301, sala, quarto, copa, cozinha e dependências. NCr$ 180,00. Chaves obra ao lado.

ALUGO casa indep. de fundos, sala, 3 qts, (2 conjugados), área coberta, quintal, 260,00. Rua Tejupá, 334 — Vila Jardim da Penha.

APARTAMENTO — Aluga-se 2 qts., sl., coz. etc., cômodos grandes e sinteco, Bonsucesso, final do ônibus 900. R. Rosa da Fonseca, 310. Tel. 30-5316.

ALUGAM-SE aps. a partir de NCr$ 200,00 a NCr$ 230,00. Aceita-se fiador ou desconto em fôlha. Tratar na Rua Cari Levi, 184, Jardim América, c/ proprietário.

ALUGA-SE ap. 406 — R. Júpiter, 240 c/ sala, qt. sep., banh. e coz. Tratar sábados e domingos. Tel. 26-6862 — Ver domingo.

ALUGA-SE sala, quarto, cozinha na Rua Sainth Hilaire, 60. Bonsucesso.

ALUGA-SE ap. de quarto e sala e dep. Av. dos Democráticos, 585, ap. 405. Chaves no ap. 302. Bonsucesso.

ALUGA-SE 1 parte da casa proletária. R. Gregório de Matos, 59. V. Geral. Desc. em fôlha, casal s/ filhos.

ALUGA-SE — Casa com 2 qts., sala, cozinha, banheiro, varanda e quintal. Rua Operário Forte, **144. Praia de Ramos.**

ALUGA-SE luxuoso apartamento com 2 quartos, sala, cozinha, banheiro, armários embutidos, sinteco. Aluguel 250,00. Pagando taxas. Rua Carlos Chamberland, 100, ap. 202, em frente a Estrada Vicente Carvalho, 1216 — Tratar com o zelador.

ALUGO um quarto a 2 rapazes ou a casal s/ filhos pode cozinhar e lavar. Rua Sabaúna, 180. Bonsucesso.

ALUGA-SE ap. P. do Carmo — Av. Bras de Pina, 952, ap. 303. Tratar c/ Jorge. Eng. Moreira Lima, 79 ap. 101. Creci 1174 — 91-1124.

ALUGO ótimo ap. Bicão, sala, quarto, varanda, coz., banheiro. Av. Miriti, 2 574, ap. 202. Fiador. Tratar 38-4883.

BONSUCESSO — Aluga-se bom ap. na Rua Cardoso de Moraes, 423, 2º, ap. 301. Domingo das 9 às 12, ou semana no tel. 23-5053, Sr. Antunes.

BRAS DE PINA — Alugam-se aps. e lojas em 1a. locação, no melhor ponto. Av. Antenor Navarro, 175. As chaves no n. 220 da mesma Av.

BONSUCESSO — HIGIENOPOLIS — Aps. c/ 1, 2 qts., aps. novos, 200, 250, 300, c/ 1 mês deposito, contrato gratis. Uruguaiana, 86, 115.

BRAS DE PINA — Alugo ótimo ap. sala, 2 quartos, dep. empreg. Av. Brás de Pina, 1 082/302 — Chaves c/ Gerson. Tratar 22-6466.

BONSUCESSO — Alugo ou vendo ap., 3 qts., dep. de emp. completa. Tratar c/ D. Julia. R. Proclamação, 786, ap. 201, das 8 às 12h. Tel.: 27-7512, seg. a sábado.

BONSUCESSO — Aluga-se, Av. Brasil, 5 493, ap. 402, fte., c/sl., 2 qts., banh. compl. coz. Chav. port Tratar IGAB .Rua 19 de Março, 13, tel. 31-0080 — CRECI 1524.

BONSUCESSO — Aluga-se ap., sala, 2 quartos, deps. Rua Eudoro Berlink, 66, ap. 303. Chaves ap. 202. Tratar Av. Graça Aranha, 182, sala 601, tel. 52-9476.

CORDOVIL — Aluga-se casa c/ 2 quartos, sala, demais dependências, quintal grande c/ entrada p/ carros. 180,00 na R. Oliveira Melo, 443.

CORDOVIL — Aluga-se a casa da R. Cel. Garcia Pacheco, 82 de sl., 2 qts., dependências. Chaves na c/ dos fundos. Tratar telefone 42-9948.

HIGIENOPOLIS — Aluga-se ap. de 3 qts., 1 sl., à Rua Barbosa Cordeiro 31 ap. 102. Chaves no 202. Tel. 22-8209, Sr. Araújo, hoje até 12 hs.

HIGIENOPOLIS — Aluga-se casa Rua Felix Ferreira, 265, sala, quarto, cozinha e banheiro. Fiador idôneo, casal sem filhos.

HIGIENOPOLIS — Aluga-se ap. sl., 2 qts., coz., banh., área/tanque. Rua Astrea, 156/201 — Tratar fone 31-0749 — CRECI 338.

HIGIENOPOLIS — Estrada Velha da Pavuna, 117, bloco B, entrada 17, ap. 202. Alugo ap. com 2 quartos, sala e dependências. Ver no local. Tratar tel. 32-9009.

HIGIENOPOLIS — Aluga-se apartamento, na R. Aiará, 100. Tratar na R. Astréia, 192.

HIGIENOPOLIS — Alugo, Rua Aiará, 112, ap. 201, c/2 qts., sala e dependências. Chaves no local. Tel. 52-2229.

HIGIENOPOLIS — Aluga-se ap., qt., sl., coz. Rua Pacheco Jordão, 84, ap. 403, com garagem. — 220,00, das 7h às 17h.

JARDIM AMERICA — Alugo casa c/ 2 qts., sala, sinteco. Rua Antonio da Silva, 161. Chaves nos fundos. Creci 601.

JARDIM AMERICA — Aluga-se casa, Rua Otávio Mangabeira, 469 c/ 2 qts., sala, coz., banh., varanda, quintal e vaga garagem — Ver chaves do Sr. Mesquita no n.º 489 — Tratar CARNEIRO DE MENDONÇA IMOVEIS — Av. Copacabana, 861, s/ 504 — Tel. 37-0426.

OLARIA — Aluga-se casa com varanda, jardim, 2 qts., sala, área e garagem. Rua Seriema, 52. — Tratar p/ Telefone 48-3881.

OLARIA — RAMOS — Aluga-se ap. 101, R. Juvenal Galeno, 53, c/ sala, 2 qts., demais deps. Ver local e tr. Av. Rio Branco, 114, 14.º, Tel. 42-3300 — EKASA (ESCRITÓRIOS KRUTMAN).

OLARIA — Alugo, ap., quarto, sala. Rua João Rêgo, 215. Tratar no local.

OLARIA — Aluga-se, ap. 2 qts., 1 sl., varanda, coz., banh. Aluguel, 300 e taxas. Ver Rua Joaquim Rêgo, 381, ap. 302. Tratar Rua Assembléia, 45. 5º andar. Fiador.

PENHA — Alugo ótimo ap. sala, 3 quartos, demais dep. Rua Acarau, 15/301. Chaves c/ síndico. Tratar 22-6466.

PRAÇA DO CARMO — Rua Tomás Lopes, 525 alugo ap. com 3 quartos, sala e dependências, quintal e garagem. Ver no local. Tratar tel. 32-9009.

PENHA — Aluga-se na Est. do Saco, casa c/ 3 qts., sala, coz., banh., varanda e garagem. Tratar na Rua José Maurício, 339 s/ 210 — Penha. Tel. 30-9173. Creci 545.

PARADA DE LUCAS — Aluga-se, 1 casa, na Rua Bulhões Marcial, 521, c/2, de 2 qts., sl., coz. e banh. e grande terraço.

PENHA — Alugo apartamentos, 1a. locação, 2 quartos sociais ou 3 quartos, acabamento de luxo. Al. 300, c/370. Rua Quito, 431.

PENHA — R. Maíra, 19, ap. 101, térreo. Aluga-se, 2 qts., sl., área c/tanque, estacionamento próprio, etc.

QUARTO — Aluga-se independente — Rua Sargento Ferreira, 135 — Ramos.

RAMOS — Alugo casa. Rua Zeferino Assis, 68 qto. e sala. NCr$ 130,00. Creci 801.

RAMOS — Rua N. S. das Graças n. 1 269, frente, ap. 201 — Aluga-se c/ salão, 2 qts. duplos, varanda, área, dep. emp. Chav. ap. 103. Tratar Av. Rio Branco, 14 — 10.º pav.

RAMOS — R. Paranapanema, 94, ap. 302 — Alugamos em 1a. locação com 3 qts., sala, coz., banh., área de serv. c/ tanque e banh. de empregada. Chaves c/ porteiro e tratar LANÇA S/A. Av. Rio Branco, 20 s/ 801 — Tel. 23-2710 — CRECI 41 — Cor. Daniel Santhiago (J-212).

RAMOS — Aluga-se o ap. 208 da R. Paranapanema, 94 bl. 1 c/ sala, 3 qts., coz., banh., dep. compl. empregada e área c/ tanque. Chaves no local. Tratar na "ADALMA" — Av. Almte. Barroso, 90 s/ 610 — Tel. 22-0798 — CRECI J-262.

RAMOS — Aluga-se, Rua Milton, 178, ap. 102, esquina Rua João Silva, com 2 quartos, sala, mais dependências. Chaves na frente. Tratar R. Alfandega, 111-A, s/304, tel. 23-3382 — CRECI 770.

RAMOS — Aluga-se, na Rua André Pinto, 76, um apartamento, com 2 quartos, sala e depend., área. Ver no local e pelo tel. 46-8842.

RAMOS — Alugo ap., com 2 quartos, sala com um armário embutido, banheiro completo, varanda e grande área. Rua Wandenkolk, 75, casa 1, ap. 102, e Rua Diomedes Trota, 186, casa 1, ap. 102. Chaves Rua Wandenkolk, 73, ap. 102. Tratar com Sr. Vianna, Largo São Francisco, 26, sala 309, segunda-feira, das 11 às 13 horas. Aluguel 280,00, mais taxas.

RAMOS — Alugo casa, sala, quarto sep., varanda e depend. NCr$ 250,00. Barreiros. 1093 — 30-2709.

RAMOS — Praia. Aluga-se ótimo apartamento, frente, sala, 2 quartos, c/sinteco, dep. completas. Rua Dr. Nunes, 1 243, ap. 301. Chaves p/favor ap. 201. Tratar, Av. Presidente Vargas, 446, s/505, tel. 23-1530. NCr$ 270,00 e taxas.

VILA DA PENHA — Rua Antônio Storino, 267, (esquina de Avenida Meriti), aluga-se ótima casa, com dois quartos, duas salas, demais dependências, inclusive lugar p/ carro. Pintura nova e atraente, toda com sinteco, própria para pessoa de bom gôsto. Tratar no local, com o proprietário.

VISTA ALEGRE — Aluga-se casa R. Walter Seder, 38, c/ sala, 2 qts., demais deps. Ver local e tr. Av. Rio Branco, 114, 14.º. Tel. 42-3300 — EKASA ESCRITÓRIOS KRUTMAN).

VILA DA PENHA — Aluga-se ap. 101, R. Alice Tibiriçá, 129, c/ sala, quarto, banh. compl., coz. etc. Fiador ou desc. fôlha. Ver local e tr. Av. Rio Branco, 114, 14.º. Tel. 32-4808 — EKASA (ESCRITÓRIOS KRUTMAN).

VIGARIO GERAL — Rua Fernandes Cunha, 967, frente. Alugo casa c/ 2 qts., sala e demais dependências. Ver no local c/ D. Perpétua. Tratar na Rua Nicarágua, 370, s/304. Dr. Borges.

VISTA ALEGRE — Aluga-se o ap. 403 da Est. Água Grande, 1525 bl. 28 c/ sala, 3 qts., coz., banh. Chave no ap. 401 — Tratar na "ADALMA" — Av. Almte. Barroso, 90 s/ 610 — Tel. 22-0798 — CRECI J-262.

VIGARIO GERAL — Aluga-se a casa II da R. Valentim Magalhães 79, c/ sala, 2 qts., coz., banh. e quintal. Chaves n/f no n.º 101. Aluguel: NCr$ 200,00. Estuda-se oferta. PROPOSTA GRÁTIS. Tratar c/ ADM. SION, Av. Rio Branco, 156, Gr. 1 714, Tel. 52-5917. — CRECI J-328. (81)

VILA DA PENHA — Rua Galvani, 85, ap. 304, alugamos, c/sl., qt., dep. Ver no local tratar tel. 22-4924, das 12 às 19h — CRECI 1 560.

AUXILIAR • RIO DOURO

ALUGA-SE um apto. com sala, quarto e cozinha e banheiro e área de serviço. Av. Meriti n.º 1 258, ap. 203. Ver e tratar no local.

ALUGA-SE um ap. Rua Iriri n. 48 — Cavalcante, Preferência casal, 2 quartos, sala, coz., banh. etc.

ALUGO ap. conjugado, Inhaúma, centro 180 sem taxas, Tratar em ORLANDO LUIS — IMOVEIS — CRECI 740. Av. Ernâni Cardoso 72. grupo 408 — Cascadura.

ALUGA-SE ap. 2 quartos, sala, cozinha e banheiro. Rua Américo Vespucio, 48 — Cavalcante. — NCr$ 200,00.

CAVALCANTI — Casa em centro de terreno, com sala, 2 quartos, coz., banh., etc. Rua Iriri, 46. — Aluguel NCr$ 250,00. Chaves na Rua Silva Vale, 299.

CAVALCANTE — Aluga-se ap. com 2 quartos, sala, cozinha e dependências. Rua Limoeira, 16 ap. 203 chaves no ap. 201. Ver a partir de segunda-feira. Tratar pelo telefone 52-5005. Aluguel 280,00 mais taxas.

COELHO NETO — Alugam-se 3 casas, Rua Cimbres n. 320, c/ sl., 2 qts., var., coz., banh. compl., dep. e tel. NCr$ 280,00 — outras c/ sl., qto., coz, banh. ind. desde NCr$ 160,00 e NCr$ 140,00 — Ver e tratar no local ou pelo tel. 90-5902.

CAVALCANTI — Alugo em 1.ª locação ap. de sl., 2 qts., na Rua Itália D'Incau, 269. HELDER MADAIL — IMOVEIS LTDA. Telefone 43-6512. CRECI 748.

ENGENHO RAINHA — Aluga-se ap. 1a. locação, sl., 2 qts., coz., banh., dep. emp., área/tanque — Est. Velha da Pavuna. 1 851/201 bl. 1 — Chaves ap. 203 — Tratar fone 31-0749 — CRECI 338.

IRAJA — Aluga-se na Estrada da Água Grande, 1 296, c/ 112. C/ sala, 2 quartos, banheiro, cozinha, área c/ tanque e quintal. Chaves na c/ 109. Tratar Av. Erasmo Braga, 255 — 12.º andar. Fones: 22-8027 e 32-7450. Creci 1 280.

INHAUMA — Aluga-se ap. 305 na Trav. Vaz da Costa, 15, sala, quarto, dependências. Tratar à Rua 1.º de Março, 29, 2.º andar. Chaves no ap. 202.

IRAJA'-LUCAS — KAIC aluga na Estrada do Vigário Geral nº 730 ap. 401 frente, 1a. locação, sl., 2 qts., coz., banh., área c/ tanque. Chaves c/ zelador. Tratar KAIC. Rua do Carmo, 27-B, Tel. 32-1774 ou 57-8060 CRECI J-72.

INHAUMA — Aluga-se casa 2, Rua Padre Januário, 190, c/ Sr. José, ap. 201.

INHAUMA — Aluga-se casa com quarto, saleta e dependências completas. Aluguel: NCr$ 135,00 inclusive as taxas. Rua Oriente n.º 45 — fundos. Chaves no local.

PILARES — Aluga-se casa, 2 qts., sl., demais depds. Av. João Ribeiro, 398, c/ 9, ver no local. Tr. SETAD — Arquias Cordeiro, 316/ 302, de 8 às 12 h, tel. 29-3948.

PILARES — Aluga-se uma casa, com 2 quartos, sala, cozinha, banheiro, garagem, à Travessa Bugueira, 156. Ver no local. Tr. pelo tel. 49-2622, Sr. Alecrim.

ROCHA MIRANDA — Alugam-se duas casas de qt., sl., cozinha. Ver e tratar Rua Ururaí, 257.

ROCHA MIRANDA — Aluga-se o ap. 302 da Estr. do Barro Vermelho, 475, c/ sala, 2 qts., coz., banh., área e dep. Chave no ap. 201. Tratar na "ADALMA" — Av. Almte. Barroso, 90 s/ 610 — T. 22-0798 — CRECI 262.

VAZ LOBO — Aluga-se 1 ap. sala, 2 quartos e demais dependências. Ver c/ porteiro à Rua Manoel Machado, 246, ap. S-102 — Tratar Av. Rio Branco, 156 s/ 2503 — Tel. 22-6140.

VAZ LOBO — Aluga-se ap. 201 da Av. Edgar Romero, 804, c/ qt. e sala sep. Ver no local das 9 às 13h — Tratar na Imobiliária MARVIL Ltda. Av. Rio Branco, 37, grs. 407/9 — Tels.: .... 23-5310 e 43-7142 — J. 321.

ILHA DO GOVERNADOR — PAQUETÁ

ALUGA-SE casa 3 quartos demais dependências Rua Jaburana, 380. Ilha do Governador.

APARTAMENTO tipo residência — Sérgio Castro aluga na Ilha do Governador, 2 amplos aps. 1 por andar c/ sala, 2 qts., banh., grade coz., saleta refeic. tanque, etc. Ver na R. Chapot Prevost, 173, aps. 201 e 301. Base NCr$ 380,00. Chaves na R. Bojuru, 217 — Tratar Dep. Adm. Bens, R. Assembléia, 40-12.º — Tel.: 31-0717 — CRECI 22.

FREGUESIA — Aluga-se à Rua Teodomiro Pereira, 119 o ap. 201, de sala, 2 quartos, banheiro e dependências. Chaves na casa n.º 7, c/ Dona Suzana e tratar à Rua Miguel Couto, 105 sala 212, c/ Antônino.

GOVERNADOR — Aluga-se casa mobiliada c/ 3 qts., 2 sls., geladeira, próximo à praia. Rua Gulicema, 106 — Tel. 96-1079.

ILHA DO GOVERNADOR — Aluga-se na Rua Domingos Segreto, 326, o ap. 101 com sala, 2 quartos, coz., banheiro, área e dep. empregada e garagem. Aluguel: NCr$ 400,00. Chaves com zelador. Tratar, Rua B. Aires, 90, sala 707. Tel. 52-7344.

ILHA PAQUETÁ — Aluga-se casa à Rua Mestre Anacleto, 331 — Tratar 57-5483.

ILHA DO GOVERNADOR — Aluga-se ótima casa na Av. Paranapuã, 417 — Ver no local. Tratar tel. 22-2349.

ILHA DO GOVERNADOR — Aluga-se casa R. Vistula, 126, c/ sala, 3 qts., coz., banh. c/ quintal. Chaves na barbearia. Tratar Banco Auxiliar de Produção S/A — Trav. Ouvidor, 12 — Tel. .... 52-2220.

ILHA GOVERNADOR — Aluga-se ótimos aps. p/ fino gôsto, próximo P. Bica c/ sl., grde. de 2 e 3 qts., dep. emp., banh. social côr, área, tanque e garagem. R. Pinto Albuim, 374/202 e 205 — Tratar fone 31-0749 — CRECI 338.

ILHA GOVERNADOR — Aluga-se apartamento, tratar na Rua Aruiá, 273 tel. 96-0254.

ILHA DO GOVERNADOR — Aluga-se casa mobiliada para peq. fam. s/ crianças NCr$ 250,00. Rua Berna, 96 — Guarabu.

ILHA DO GOVERNADOR — Aluga-se, ótima casa na R. Costa Doria, 37 c/ varanda, sala, 2 quartos, e demais depend. Aluguel base NCr$ 320,00 chaves no local e tratar tel. 22-7808 — PREDIAL CANADENSE LTDA. Alvaro Alvim, 21 gr 1 206/8 CRECI 1 357.

ILHA DO GOVERNADOR — Apartamento — Aluga-se um c/ sala, 2 quartos, garagem e demais dependências na Av. Francisco Alves 112, ap. 201. NCr$ 450,00 mais as taxas. Chaves no local. Tratar ADMINISTRADORA DO LAR LTDA. Tel. 52-2764.

ESTADO DO RIO

NITERÓI — S. GONÇALO

ICARAI — Aluga-se ap. a Praia de Icaraí, 329/102, com 2 quartos, sala etc., dep. empreg. Tratar no local ou à Rua Manoel Niobei, 11 ap. 2. Urca.

CAXIAS — SÃO JOÃO DE MERITI

ALUGA-SE casa qt., sala, cozinha, banh., Rua Rio de Janeiro, 805. C. Teles. Meriti. Aluguel NCr$ 70,00 c/ alfaiate.

ALUGO casa qt., sl., coz., 1a loc. luz, água, de laje. R. Joaquina Pinto, 81 — S. J. Meriti — J. Redentor — 70 mil — Tratar fone 31-0749 — CRECI 338.

CAXIAS — Alugo casa 2 qtos., sala, coz., W.C., laje, água do rua. R. Itacolomi, 185 atual Rua Caubi Shulel, transv. Av. Itaiaia próx. 515.

NOVA IGUAÇU — NILÓPOLIS

ALUGA-SE casa, 2 qts., sl., coz., e banh. Rua Apameia, 82. Parque Flora. Nova Iguaçu, tel. 29-0893 — Souza.

ALUGA-SE uma casa, à Rua Lúcia Tavares, 942 — Nilópolis, aluguel 120,00. Tratar no local.

NOVA IGUAÇU — Aluga-se casa 2 qts., sl., coz., banh., 2 varandas, terr. 15x35. murado. Rua Grajau 85. Chaves R. Nova 169. Freitas. Tel. 38-7212.

NILOPOLIS — Aluga-se casa. Rua Antonio Bitencourt, 1 121, casa 4.

NILOPOLIS — Alugo casa, sl., qt., coz., banh. 70 mil e imposto, desc. fôlha ou 2 meses em depósito. R. João Pessoa, 2544.

NILOPOLIS — Aluga-se casa, sala, 2 quartos, demais dep. Rua Dr. Manoel Reis, 507.

NILOPOLIS — Aluga-se uma casa na Av. Getúlio Vargas, 1 066 casa 1. Ver local e tratar 2a.-feira na Administradora Brasil. Rua Quitanda, 19 sala 313 tel. 31-2820.

PETRÓPOLIS — TERESÓPOLIS — SERRAS

FRIBURGO — Aluga-se um chalé mobiliado. Quarto e sala separados, coz., banh. e varanda, terraço: Aluguel NCr$ 200,00 mensais. Tel. 26-4951.

PETROPOLIS — Aluga-se ótima casa até dezembro. Tel. 4340.

PETROPOLIS — Taquara — Aluga-se ap., quarto, sala, banheiro, cozinha, quarto reversível c/ piscina. Aluguel NCr$ 300,00 mensais. Tratar seg.-feira. Tel. .... 25-5926 — Martins.

PETROPOLIS — Alugo ou vendo casa, 3 qts., 2 sls., vaz., env., deps. emp., mobiliada. T. Rua Olavo Bilac, 298 ou Rio 32-1821.

TERESOPOLIS — no melhor ponto. Várzea de frente. Aluga-se completamente mobiliado c/ salão, 2 qts., copa, coz., dep. compl. empreg. Ver à Rua J. J. Regadas, 87, ap. 105 — Inf.... 22-5814 — 32-5735 — Tratar: Av. Rio Branco, 156, sala 909 — Adm. Bens — Pedro da Silveira — CRECI 1 326.

TERESOPOLIS — Alto — Junto Clube Ingá. Alugo p/ temporada casa nova, mobil. c/ gel. Ver c/ Emílio na Rua Mamoré, 613. Inf. 47-6380.

TERESOPOLIS — Alto — Junto da Igreja — Aluga-se ou vende-se ap. 1a. locação, p/ pessoas de gôsto, c/ sala, quarto, coz., banh., garagem. Tratar com Sobral. Rua Edmundo Bittencourt, 61 — CRECI-RJ 31.

R. MANGARATIBA

CASA — Aluga-se à Rua da Pedra n.º 111, com sala, 3 quartos, cozinha, banheiro, copa, varanda, jardim c/ torneira, quintal com mais uma cozinha e banheiro independentes, 2 tanques, 2 caixas d'água, tôda murada, a 2 minutos do ponto do ônibus e da praia. Ver no local. Tratar na CURVELO S/A. Tels. 32-7711 e 52-6285 — CRECI 1 268 — J-268. Pedra de Guaratiba.

MURIQUI — Casa. Aluga-se com 2 quartos, sala, cozinha e banheiro, perto da praia, Tratar pelo tel. 43-6650, 2a.-feira das 9 às 12 horas com Roberto.

SEPETIBA — Aluga-se ou vende-se ótima casa c/ luz. Tratar tel. 47-6248 com D. Loni.

COMÉRCIO E INDÚSTRIA

CASAS COMERCIAIS

ALUGA-SE casa fino acabamento. Todo confôrto, altos e baixos, 3 quartos, salão, lavanderia, copa, terraço gde. garagem, serve para casa de saúde ou escola. Rua Maués n.º 390. Vila Penha.

ARMAZEM c/ sobreloja. Av. Brasil — Aluga-se o nº 111 da Cruzada S. Sebastião, por 700,00 — Santos Silva. 43-7756, das 10 às 12h.

ALUGA-SE um peq. porão limpo asseado para enrolador consertos TVs. depósito lugar sossegado c/ der. a telefone 54-4174 — Maracanã.

BAZAR — Passo contrato 5 anos NCr$ 9 000,00. Motivo outro negócio. Rua Marquês de Abrantes, 168 lj. 23.

BOTAFOGO — Aluga-se para comércio ou moradia, Rua D. Mariana, 133 casa 1, com 2 pav., 5 quartos, 2 salas, mais dependências, garagem grande. Chaves com Sr Luiz porteiro. Tratar Rua Alfândega, 111-A, s/ 304, tel. .. 23-3382. CRECI 770.

CATETE — Lanchonete pequena, passo contrato outros motivos. — Rua do Catete, 274, loja O.

CENTRO — Aluga-se sobrado Av. Mem de Sá, 194, para comércio ou peq. ind. Chaves e inf. R. Relação, 15.

CAMPO GRANDE — Ótimo ponto — Passa-se o contrato de 5 anos. Rua Augusto Vasconcelos, 331-A.

CASA — Aluga-se precisando conserto, para fins comerciais, de frente, 4 peças. Rua Matriz, 62. Informações chaves, 37-9719 — Botafogo.

PASSA-SE contrato de loja com instalações de luxo, telefone e funcionando. Ver e tratar no local. Av. Copacabana, 1085 Loja — 56-5152. (B

INDÚSTRIAS

ALUGAM-SE para comércio ou pequena indústria, 2 (duas) casas juntas, com bom terreno, na Rua Barão de Cotegipe ns. 171 e 179 — Vila Isabel. Tratar pelo telefone 45-9599.

ALUGA-SE um sobrado para indústria. R. 24 de Maio, 959, telefone 38-0776.

BONSUCESSO — GALPÃO — Zona industrial. — 165m2. — Próximo à Av. Brasil. Ver na R. Feliciano de Carvalho nº 56. Chaves no local e Rua do Carmo, 27-B tel. 32-1774 (CRECI J-72).

DEPÓSITO — Aluga-se próximo à Praça Mauá, com telefone medindo 180 m2 aprox. Tratar c/ Sr. Soairo. 43-3880.

GALPÃO — Em Botafogo — Aluga-se à Rua Assunção, 326/4, com 400 m2 por 7 metros de altura, muito claro, ótimo para laboratório Mercado, oficina, lavanderia etc. Tratar no local — Telefone 46-7345.

GALPÃO — Aluga-se com 120m2 a R. Dr. Rodrigues de Santana, 68 — Benfica, próximo ao mercado. Ver seg.-feira.

PREDIO próprio para indústria, junto Av. Brasil. Aluga-se primeira locação, sem luvas, 408 metros quadrados de construção em terreno de 12,00 de frente por 50,00 de fundos. Estrutura em concreto armado. Ver e tratar de 2a. a 6a., das 8 às 11 horas, com Sr. Silva. Rua Alcamea, 191, Ramos. Apear Av. Brasil, em frente ao depósito de tijolos Forja.

PREDIO INDUSTRIAL — Aluga-se c/ galpão, duas lojas, luz e fôrça ligadas. Ver Rua Vaz de Toledo n. 674 e tratar Rua Sete de Setembro, 65, 8.º andar. Telefone 42-3653. Dr. Pedro ou Norma.

SALÃO — Aluga-se em primeira locação com 170 m2. 2 banheiros, próprio p/ indústria leve. Ver, Rua José dos Reis 2 047. Chaves no local. Tratar c/ prop. Telefone 52-5997.

LOJAS — ESCRITÓRIOS — CONSULTÓRIOS

CENTRO

ALUGA-SE 3 salas de frente para escritório ou qualquer ramo de negócio. Ver e tratar à Av. Marechal Floriano, 157

AVENIDA BARÃO DE TEFFE' — Alugam-se as lojas 93 e 95. Ver c| o zelador. Tratar na Secretaria da Ordem. Largo da Carioca, 5.

AVENIDA CIDADE DE LIMA, 192 — Aluga-se salão c| 500 m2. Ver c| o zelador. Tratar Largo da Carioca, 5 — Secretaria da Ordem Terceira.

ALUGA-SE predio comercial, loja com casa forte e mais 2 andares, na Rua Visconde de Inhaúma, 111 perto da Avenida Rio Branco, tratar pelo telefone 42-4381.

ALUGA-SE Rua da Assembléia, 36, ap. 1 203 p/ escritório, Chav. port. Tratar IGAB. Rua 19 de Março, 13, tel. 31-0080. CRECI 1 524.

ALUGAM-SE as salas 304 e 305 do Edifício Galeno, na Rua Senador Dantas, 20. Falar com Dr. Pimenta, na Av. Rio Branco, 277, ap. 1003. Chaves com o porteiro do edifício.

ALUGA-SE vaga escritório no Centro, pronto para trabalhar, com móveis e telefone. Ver R. Imperatriz Leopoldina 8-1001.

ALUGA-SE conjunto 905, de 2 salas independentes com banheiro, amplos e claros para uso comercial. NCr$ 600,00. Ver Rua Pedro 19, nº 7, esquina Pça. Tiradentes. Chaves com porteiro Marcelino. Tratar tels. 43-2740 e 45-0218.

ALUGAM-SE conj. ou sep. 1a. locação, salas 703 e 704 c/ garagem, Av. Almte. Barroso, 22. Chaves c/ porteiro. Tratar c/ Jader. 34-5464.

ALUGAM-SE salas e conjuntos com ou sem garagem, edifício Henry, Moderno, Rua Senador Dantas, 71. Tratar Rua Evaristo da Veiga, 35 s/ 604 à tarde.

ALUGA-SE no Largo São Francisco, 26, Edifício Patriarca, primeiro andar, seis salas, tôdas de frente para o Largo São Francisco. Tratar na Rua da Carioca, 19.

ALUGA-SE sala com instalações sanitárias privativas, na Av. Franklin Roosevelt, 39 — Sala 1 015. Chaves com o porteiro. Tel. 32-2988, na parte da tarde.

ALUGA-SE uma loja com 5 metros de frente e 21 de comprimento, no centro, na Rua Miguel Couto, 132. Tratar no local das 13 às 17 horas, com Sr. Antônio.

ALUGAM-SE 2 s/juntas, de frente, 10º andar, 1a. locação, com banheiro privativo. Av. Pres. Vargas, esquina de R. Uruguaiana. Chaves c/proprietário, R. Buenos Aires, 84, 1º andar. Tel. 42-8470, Sr. Marcos.

ALUGA-SE 13 de Maio, 45|1 505, grupo 1a. locação. Tratar Dna. Maria 42-9637 — Chaves c/ porteiro.

ALUGA-SE loja Rua do Senado, 324 com 100 m2 — com fôrça — Tratar com Sr. Antônio — Tel. 23-0702 e 43-4511.

ALUGA-SE — Por NCr$ 300,00 a sala 1518 do Edif. Rex., Rua Alvaro Alvim, com telefone próprio. Chaves e tratar na Administradora Vieira de Castro Ltda., Rua México 21, grupo 501 Tel. 52-3992. CRECI 1460.

ALUGA-SE — Para escritório etc. a sala 1611 da Avenida Presidente Vargas 633. Chaves na portaria com o Sr. Pereira. Tratar na Administradora Vieira de Castro Ltda. Rua México 21, grupo 501. Tel. 52-3992. CRECI 1460.

ALUGA-SE — Conjunto para escritório, comércio etc. c/ salão varanda, banh., kitch. junto ao Jardim do Passeio. Rua das Marrecas 29, sala 202. Chaves e tratar Administradora Vieira de Castro Ltda. Rua México 21, grupo 501. Tel. 52-3992. CRECI 1460.

ALUGA-SE — A sala 1408 da Av. Presidente Vargas 583. Chaves na portaria. Tratar na Administradora Vieira de Castro Ltda. Rua México 21, grupo 501. T. 52-3992 CRECI 1460.

ALUGA-SE — Ótima vaga em escritório sossegado, na Rua Senador Dantas 117 s|1608. Telefone 42-0477, Sr. Soares.

ALUGA-SE — Excelente apartamento nôvo, para escritório na Rua 20 de Abril 28 e loja no fundo.

ALUGA-SE — Bem no centro parte de frente de sala confortável, com móveis e telefone. Esquina da Rua da Assembléia com Avenida Rio Branco. Tratar com Dr. Padro pelo telefone 52-2299.

ALUGO — Vaga, escritório na Rua do Ouvidor, c/ tel. Tratar c| o Sr. Costa, 43-6171, depois das 16 horas.

ALUGA-SE — S|. 1609, frente, Edif. Kenedy, Av. Pres. Vargas 633. Chaves na portaria. Inform. 28-6458, Sr. Jésus.

ALUGA-SE — Conjunto de salas ou salas em separado. Ver e tratar na Rua São Bento n.º 13-2.º andar, com Dr. Luiz Marcelo ou Carlos Eduardo. Tel. 23-2642.

ALUGA-SE sala com direito a telefone. Chaves com o porteiro. Av. Presidente Vargas, 583, sala 2102.

CENTRO — OPORTUNIDADE — NCr$ 300,00, aluga-se escritório montado na R. 7 de Setembro, 88. Tratar c/ Sr. Carvalho, tel. 22-3993.

CENTRO — Aluga-se prédio de 3 pavimentos. Com 300 m2 de área útil. Ampla loja. Preparado para grande firma, na R. Visconde de Inhaúma p/ Av. Rio Branco. Tratar tel. 42-9948.

CENTRO — Aluga-se 2 salas, 1613|14, Av. Presidente Vargas 633, aluguel p| sala NCr$ 280,00 mais taxas. Chaves na portaria. Tratar Banco Auxiliar da Produção S|A. Trav. Ouvidor 12. Telefone 52-2220.

CENTRO— Alugam-se as salas 1701, 1702 e 1703 da Av. 13 de Maio 13. Chaves c| administrador. Tratar na ADALMA Av. Almte. Barroso 90 s/610. Tel. 22-0799. CRECI J. 262.

CENTRO — Alugamos a sala 1111 da Av. Almirante Barroso 6. Chaves c| o porteiro. Tratar na Predil Imóveis Ltda. Av. Rio Branco 243 térreo ou pelos tels. 22-4500, 52-3752 e 42-6817. CRECI 1425.

CENTRO — Alugo ótima sala de frente com banheiro e kit. Rua Miguel Couto 23|204. Tratar tel. 22-6466.

CENTRO — Alugo ótimas salas, juntas ou separadas c/ banheiro privativo. Rua República do Líbano. Tratar na Rua Buenos Aires 282. 43-3379.

CENTRO — Aluga-se s| 618, Av. Presidente Vargas, 590. Ed. Lisboa tipo kitch. Chaves R. São José, 90, s| 1207. 52-2213.

CENTRO — R. Visc. de Inhaúma, 50 s| 1 101 — Alugamos p| escritório. Hall, salão e banheiro. Chaves c| porteiro e tratar LANÇA S/A — Av. Rio Branco, 20 s/ 801. Tel. 23-2710 — CRECI 41 — Cor. Daniel Santhiago. (J-212).

CENTRO — Aluga-se loja, com 110 m2, continuação da Av. Chile na Av. Henrique Valadares, 17-A, c 8 banheiro, 2 portas de frente, próprio para bancos e confeitaria ou qualquer tipo de comércio. Ver no local e tratar na Av. Augusto Severo, 156, sobreloja 105, com o proprietário.

CENTRO — Aluga-se na Av. Passos nº 115 as salas, 410 e 411. Tratar visitas pelos tels. 52-2607 ou 52-7871. Av. Graça Aranha, 333 s/L grupo 2.

CENTRO — Alugam-se salas comerciais com banh. privativo, 1a. locação. Ver na Av. Presidente Vargas, 633 s/ 2 102, 2 120/2 122. Chaves c/ porteiro. Tratar "ALIANÇA IMOVEIS" — Praça Pio X n.º 99, 3. andar. Tel. 23-5911 — CRECI 1608.

CENTRO — Aluga-se um conjunto de duas salas. Ver na Rua Senador Dantas, 20 grs. 806 e 807. Chaves na sala 805 c/ Sr. Atir. Tratar "ALIANÇA IMOVEIS" — Praça Pio X. 99 — 3º andar tel. 23-5911 CRECI 1 608.

CENTRO — Aluga-se p/ escritório, 2 salas, banh. completo, kit. grupo 904. Rua Sta. Luzia, 776. Chaves na portaria. Tratar Rua Assembléia, 61/702 fone 52-5167.

CENTRO — Aluga-se sala p/ escritório na Rua São José, 46 sala 807 aluguel NCr$ 350,00. Tratar no Banco Ultramarino Brasileiro S/A. Praça Pio X, 119.

CENTRO — Alugo salas no Ed. Santos Vahlis, ap. na Rua Riachuelo e casa grande na Lad. Pedro Antonio. Tratar na Rua Sen. Dantas, 117 gr. 218 tel. 32-0306 — Genecylo C—1 417.

CENTRO — Sala. Aluga-se Av. 13 de Maio, 45, s/ 706, boa para escritório ou consultório. Chaves com porteiro. Tratar R. Alfandega, 111-A, s/304. Tel. 23-3382. CRECI 770.

CENTRO — Av. Rio Branco, 18 s/ loja 206. Alugamos c/ 132m2. Ver no local tratar tel. 22-4924 das 12 às 19h. CRECI 1 580.

CENTRO — Aluga-se salas no 9º and. Rua Buenos Aires, 228, proximo a Av. Passos. Tratar com o Sr. Jorge, tel. 43-1146 e 43-4633.

CINELANDIA — Alugam-se as salas 1 501 e 1 503, Edifício Rex. Tratar local, segunda-feira das 14 às 16 horas.

CENTRO — Aluga-se sala 1 815, Pres. Vargas, 590 c/ entrada, banh., telefone. Combinar visita amanhã, tel. 52-9877.

CENTRO — Aluga-se o gr. 407 do Ed. Kennedy, Av. Pres. Vargas, 633. Tratar na UCHOA CAVALCANTI LTDA. Rua Mexico, 119, gr. 1 608/09. Tel. 22-7040.

CENTRO — Aluga-se a sala 1 504 do Ed. Kennedy, Av. Pres. Vargas, 633. Tratar na UCHOA CAVALCANTI LTDA. Rua Mexico, 119, gr. 1 608/09. Tel. 22-7040.

CENTRO — Aluga-se a sala 306 do Ed. Kennedy, Av. Pres. Vargas, 633. Tratar na UCHOA CAVALCANTI LTDA. Rua Mexico, 119, gr. 1 608/09. Tel. 22-7040.

CENTRO — Aluga-se a sala 1 617 do Ed. Kennedy, Av. Pres. Vargas, 633. Tratar na UCHOA CAVALCANTI LTDA. Rua Mexico, 119, gr. 1 608/09. Tel. 22-7040.

CENTRO — Aluga-se a sala 2 009 da Av. Pres. Vargas, 590. Chaves na portaria. Tratar com Bastos da Oliveira S/A. Av. Rio Branco, 114-39, sala 32. Tel. 42-7760. CRECI 291.

CENTRO — Aluga-se a sala 601 da R. República do Líbano 61, com WC interno. Chaves c| porteiro. Aluguel: NCr$ 650,00. Estuda-se oferta. PROPOSTA GRÁTIS. Tratar c| ADM. SION. Av. Rio Branco, 156. Gr. 1 714. Telefone 52-5917. CRECI J-328. (110-19).

CONJUNTO de salas p/ escritório ou consultório, alugo de frente, c| 120 m2. 2 por andar. Excelente. Na Rua Alvaro Alvim, 31. Entrevistas c| Dr. Bicalho. Tel. 25-9365 ou 42-2454.

CASTELO — Aluga-se na Rua Pedro Lessa, 35 — 1.º, conjunto com 2 ou 4 salas, banheiro independente. Tel. Chaves com porteiro. Tratar tels. 30-8827/1279.

CENTRO — Aluga-se s/ 912 — Av. 13 de Maio, 47 — 330,00 mais taxas. Chaves c| porteiro. Tratar PAR LTDA. R. Ouvidor, 130 — 9.º andar. CRECI 456. — E-8.

CENTRO — Aluga-se conjunto de saleta, sala e 2 banhs. mobiliado. Av. Rio Branco, 133, andar alto. Trat. c| Válter Berger. Av. Rio Branco, 133, s| 1 706 — Tel. 42-2820 — CRECI 530.

CENTRO — Aluga-se excelente sala comercial, à Av. Pres. Vargas, 482, s| 326. Tôda em vulcapiso, kitch. e banh. privativo. Para solicitar pessoa c| as chaves. Tratar c| Sr. Jacques à Rua do Carmo, 65 — 4º andar. Tel. 52-9777 (CRECI 937).

CENTRO — Alugo — Rua México, 168 sala 506 c| 25 m2. Ver no local. Aluguel NCr$ 260,00 e taxas. 47-7995 ou 52-1545 Dr. Meneses.

DENTISTA, Advogado, etc. Aluga-se sala adaptada, c/ tel., frente conjunto portuários. Tel. 23-1280.

ESCRITORIOS — Alugam-se um conjunto de salas 1008 e 1009 e 605 a 611 do prédio da Av. Pres. Vargas n.º 962, 1a. locação. Tratar p/ tels. 32-6018 ou 22-6658, com Da. Neide.

ESCRITORIO no centro c| telefone, passo cont. 5 anos, aluguel mensal NCr$ 100. Tratar c| Pereira até 14 h. Tel. 42-2038.

ESCRITORIO — Alugo mesa tel. pessoa p| recados, pode ter alvará, Rua Senador Dantas n. 117, sala 441.

ESCRITORIO — Aluga-se à Rua Senador Dantas, 117 s| 1 611 um conjunto de sala p| escritório. Ver no local e tratar na Delta Adm. Imóveis Ltda. R. México, 21, 7.º andar. Tel. 22-0977 — CRECI 1 392.

ESPLANADA — CASTELO — Aluga-se, saleta e telefone. Av. Franklin Roosevelt. Tel. 52-4848 — Fonseca.

ESCRITORIO na Cinelandia, alugo vaga. Não tem telefone. Tratar 28-7677.

EVARISTO DA VEIGA, 16, G. 608, 3 salas, saleta, telefone. Ver porteiro.

ESCRITORIO — Passa-se, de frente, confortàvelmente mobiliado, com telefone, geladeira e banheiro privativo. Rua da Assembléia, 93, s| 1 504 — Das 10 às 12 e das 16 às 18 horas.

LOJA de esquina, aluga-se para açougue ou lanchonete, bom ponto. Rua Carlos Sampaio 21-A, esquina da Rua do Senado. Tratar na Rua 20 de Abril 27.

LOJA — Aluga-se na Av. Mem de Sá, 283. Tratar 22-8296. — Ribeiro.

LAPA — Aluga-se na Rua da Lapa, 120, Loja-A. Tratar Av. Erasmo Braga, 255-12º andar. Fones: 22-8027 e 32-7450. CRECI 1 280.

LOJA — Estacio, aluga-se na Rua Laura de Araujo, 148 para depósito ou indústria pequena. Tratar pelo tel. 46-8842.

LOJA — Aluga-se a 50 metros Av. Rio Branco, otima para qualquer negócio. Travessa Ouvidor n.º 14, com Araújo. (B

LOJA — Procura-se no centro ou adjacencias, com 200|300 m2 — Tratar tel. 22-6588. (B

PASSO contrato 5 anos, loja H, Rua 7 Setembro, 88, qualquer ramo. Aceito socio, ramo balas, c/ mpres. direta. Inf. local.

PASSA-SE o contrato de uma loja ampla. Rua Luiz de Camões, 91. Chaves no lado. Centro.

PRAÇA TIRADENTES — Aluga-se a sala 1 008 da Praça Tiradentes 9, c| WC interno. Chaves c| porteiro. Aluguel: NCr$ 250,00. Estuda-se oferta. PROPOSTA GRÁTIS. Tratar c| ADM. SION. Av. Rio Branco 156, Gr. 1 714. Tel. 52-5917. CRECI J-328. (140-1).

PRAÇA TIRADENTES — Aluga-se na Rua Imperatriz Leopoldina, 8, sala 1 601 p/ esc. NCr$ 250,00. Inf. CORRETA IMÓVEIS LTDA. Av. Copacabana 605, s/ 509/10. Tel. 37-1001. CRECI 237.

PASSA-SE contrato de uma loja e dois sobrados em boas condições. Aluguel NCr$ 100,00. Na Rua São Francisco da Prainha n.º 17. Praça Mauá.

SALA — Passo com ou sem móveis, contrato nôvo. Rua Uruguaiana 86, s/ 905.

SALAS — Aluga-se um conjunto de 2 grandes salas na Av. Pres. Vargas, 509, 16º. Tratar sala 1602.

SALA DE FRENTE — Aluga-se no Edifício Kennedy, Av. Pres. Vargas, 633, sala 2 006, 1a. locação, NCr$ 350,00 mais taxas. Chaves Rua do Ouvidor, 130 s/509.

SALA— Aluga-se a de nº 1 617 da Av. Presidente Vargas, 590, com banheiro privativo. Tratar na CURVELO S.A. Tels. 32-7711 e 52-6285. CRECI 1 268-J -288.

SALA COMERCIAL — Passa-se c/ móveis e telefone. Av. Rio Branco, tel. 22-2294.

SALA — Aluga-se mesa c/ recados e telefone, p/ ativ. comerciais. R. Rodrigo Silva, 18 s/803. Centro. Tel. 52-2645 e 52-1286. Coste ou Nininha.

GALPÃO AV. BRASIL

Importante Companhia transfere contrato de locação de galpão — Depósito, sito à Av. Guilherme Maxwell, esquina Av. Brasil, com 15x25m (pé direito de 7m).

Tratar com Drs. Jorge ou José Antônio, à Rua Buenos Aires, 68 (Edifício BIG), 15.º pavimento, nos dias úteis, das 14 às 16 horas. (P

SALA P/ESCRITORIO — Aluga-se Av. Pres. Vargas, 482, sl. 1 609, c/ banh. Chav. port. Tratar IGAB. Rua 1º de Março, 13, tel. 31-0080. CRECI 1 524.

SALA ESCRITORIO — Aluga-se Av. Pres. Vargas, 633, sl. 302, c/ sl., e banh. Tratar IGAB, Rua 1º de Março, 13, tel. 31-0080. CRECI 1 524.

SALAS — Alugam-se de frente c| saleta e sanitário. Av. 13 de Maio, 13. Tel. 42-1796. CRECI 334.

ZONA SUL

ALUGA-SE — Loja vazia, 240 m2, qualquer ramo, ótimo ponto. R. Visc. Pirajá 169-A, Ipanema, c| proprietário.

ALUGO — Loja B, Raul Pompéia 9, tratar proprietário no local de manhã.

ALUGA-SE ótima sala 201 R. Marquês de São Vicente, 104. Ver chave com o porteiro. Tratar Av. Francklin Roosevelt, 194 s/L-204, Fone: 22-7169. Administradora Coimbra ou Dr. Mascarenhas. CRECI 495.

ALUGA-SE sala térrea de fundos para fins comerciais, R. Barata Ribeiro, 250. Chaves com o porteiro ou no ap. 10 na cobertura. Tratar Av. Franklin Roosevelt, 194 s/ L-204, Fone: 22-7169 Dr. Mascarenhas. CRECI 495.

BOTAFOGO — KAIC aluga as lojas I e J, com banheiro, Rua Voluntários da Pátria, 452, c/ 30m2 cada uma. Chaves porteiro. Tratar Rua do Carmo, 27-B, 32-1774 ou Domingos Ferreira, 219-C, 57-8060. CRECI J-72.

CATETE — Passo contrato nôvo, ótima loja, melhor ponto. Rua do Catete, 274, loja K.

COPACABANA — Alugam-se as salas 902, 913 da Av. Copacabana, 1 085. Chaves com o porteiro. Tratar c/ Bastos de Oliveira S.A. Tel. 42-7760. CRECI 291.

COPACABANA — Aluga-se para esc. sala 705, Av. Copacabana, 605, frente. Chaves c| port. Inf. CORRETA IMOVEIS LTDA. Av. Copacabana 605 s/ 509/10. Tel. 37-1001. CRECI 237.

COPACABANA — Aluga-se loja 6 Rua Barata Ribeiro, 302. c/ 15m2. Inf. CORRETA IMOVEIS LTDA. Av. Copacabana 605, s/ 509/10. Tel. 37-1001. CRECI 237.

COPACABANA — 1a. locação, ótimo ponto, KAIC aluga a sobreloja 205, da Av. Princesa Isabel, 134. Chaves porteiro e tratar Rua do Carmo, 27-B, 32-1774 ou Domingos Ferreira, 219-C, 57-8060 (CRECI J-72).

COPACABANA — KAIC aluga ap. 506, p/ comércio ou residência, na Av. Copacabana, 728, c/ saleta, grande qt., coz., banh. Chaves porteiro. Tratar Rua do Carmo, 27-B, 32-1774, ou Domingos Ferreira, 219-C, 57-8060. CRECI J-72.

COPACABANA — Aluga-se sala para fins comerciais Ver na Av. N. S. de Copacabana, 435 s/ 909. Tratar ALIANÇA IMOVEIS. Praça Pio X, 99 3.º andar, Tel.: 23-5911. CRECI 1 608.

COPACABANA — Aluga-se ap. 206 Av. N. S. de Copacabana, 793 p/ comércio, consultório ou escritorio c/ saleta, 2 grandes salas, varanda, coz., banh., pintado de nôvo c/ telefone, sinteco. Chaves c/ port. Trat. Tel.: 52-9827.

COPACABANA — Alugamos as salas 908, 909 e 911 da Rua Figueiredo Magalhães 286. Chaves c| o porteiro. Tratar na Predil Imóveis Ltda. Av. Rio Branco 243 térreo ou pelos telefones 22-4500, 52-3752 e 42-6817. CRECI 1425.

CATETE — Aluga-se Box 16, Rua Machado de Assis 31-A. Ver no local e tratar em JABUR NETO IMOVEIS. Rua das Marrecas 40. s| 702. Tel. 32-8767.

CONSULTORIO Médico — Av. Copacab., completo, ótima instalação c| enferm. Tel., cede horários. 57-1232.

IPANEMA — Passo contr. nôvo, loja 62m2 ou aceito soc. em negócio sério. Montenegro, 146-E, das 17 às 19 horas.

IPANEMA — Aluga-se Loja "I" — Rua Gomes Carneiro, 130 — com 60 m2 — 800,00 mais taxas. Tratar PAR LTDA. R. Ouvidor, 130 — 9.º andar. CRECI 456. G-10.

IPANEMA — Alugamos para escritório ou residência apts. 4 e 5 da Rua Visconde de Pirajá 623, c/ sala, 2 quartos, banheiro, cozinha e dependências. Tratar na Predil Imóveis Ltda. Av. Rio Branco 243 térreo ou pelos telefones 32-4500, 52-3752 e 42-6817. CRECI 1425.

IPANEMA — Aluga-se sobrado, 1.º and., frente, com 5 janelas, ótimo p. dentista ou outro ramo limpo, 3 qt., sala, tudo c/ janelas de frente, cozinha etc. Não tem condomínio. Ver, tratar Visconde Pirajá 572, c/ Guilhermena, casa 5.

LOJA — Copacabana — Alugo — Av. Copacabana, 680 (Edif. Central Copacabana) lj. sl. alto luxo c/ portas de cristal, ar condic. 1a. locação desocupada. Propria p| com. alto luxo no centro comercial mais requintado do bairro — Visita no local. Inf. Av. Rio Branco, 133 s| 1007 — Telefone 32-0180.

LOJAS NO LEBLON — Passo o contrato de lojas no melhor ponto comercial do Leblon. 47-1416.

LEBLON — Aluga-se a loja "D" Av. Ataulfo de Paiva, 80, ótimo local. Chaves c/ porteiro, Tratar Rua do Carmo, 17 — 7º andar.

LIDO — Passo loja, girau, telefone, cofre, 5 anos de contrato, serve qualquer ramo. 22-8165. CRECI 582. Bolognani.

LOJA — Aluga-se em Botafogo, com 28m2, e sanitário. Rua Gal. Polidoro, 20 L-K Tel.: 42-1796. CRECI 334.

LOJA — BOTAFOGO — Aluga-se 1a. locação, c| 25 m2, Rua Voluntários da Pátria, 453, loja H Tratar tels. 46-1587 e 46-0970.

LARGO DO MACHADO — Alugamos salas no 1.º e 2.º andar do Largo do Machado 21. Chaves c/ o porteiro. Tratar na Predil Imóveis Ltda. Av. Rio Branco 243 térreo ou pelos telefones: 22-4500 52-3752 e 42-6817. CRECI 1425.

LEME — Aluga-se s| loja 202 da R. Gustavo Sampaio 543. Chaves c| porteiro. Tratar na Imobiliária MARVIL LTDA. Av. Rio Branco 37, grs. 407|9. Tels. 23-5310 e 43-7142, J. 321.

SALAS p| cursos no Flamengo. Alugamos na base de porcentagem c| ótimas instalações e secretaria. R. Paissandu, próx. Marquês de Abrantes. Tratar 25-1461. CRECI 284.

SALA — Alugo p| escritório, conjunto 403 da Rua Figueiredo Magalhães, 219. Chaves c/ porteiro.

SALAS para escritório. Aluga-se numa mansão nas Laranjeiras, 540, conjunto de salas ou andar inteiro. Informações c/ SIMONE, no local de 15 às 18h, inclusive sábado. Tel.: 45-4268.

SALA COMERCIAL — Aluga-se uma de frente na Av. N. S. Copacabana, 1 066 sala 503. Chaves com o porteiro. Tratar **Tel.: 22-6359 Sr. Leopoldo.**

GALPÃO

(ÁREA PORTUÁRIA)

Transfere-se locação nova, de 5 anos, de excelente galpão de 1 500 m2, com instalações completas e modernas de escritório, inclusive telefone. Ampla facilidade de estacionamento.

Tratar com Dona Darci, pelo telefone 23-6297. Não atendemos intermediários. (P

ZONA NORTE

ALUGA-SE — Loja Rua Pereira Nunes n.º 377 com 60 m2, com fôrça 10 HP. Tratar com o Sr. Antonio. Tel. 23-0702 e 43-4511.

ALUGA-SE — Loja c| 145 m2 na Rua 28 de Setembro n.º 209, contrato comercial p| 5 anos. Trat. tel. 42-9948.

ALUGA-SE qto., cozinha, banh. — NCr$ 120,00. Rua do Capelão, 41 — Bangu, em frente ao SAMDU.

ALUGA-SE loja NCr$ 100,00 — Av. Oliveira Belo, 680 — V. da Penha. Chaves, ap. 302.

ALUGA-SE loja Rua Curupaiti, 47. Trat. Curupaiti, 65 ou 38-7288.

ALUGA-SE para comércio ou pequena indústria, casa com 2 entradas, 3 quartos, sala grande, quintal e demais dependências. Rua São Luis Gonzaga, 2 056. S. Cristovão.

BENFICA — Alugo excelente loja 1a. locação, sem luvas, cont. de 5 anos. Rua Senador Bernardo Monteiro 156. Tratar 22-6466.

ENCANTADO — Aluga-se excelente loja na R. 2 de Fevereiro, 214, loja B. Chaves no local c/ porteiro. Tratar com Sr. Jacques. Fone: 52-9777, R. do Carmo, 65, 4º and. (CRECI 937).

HIGIENOPOLIS — Aluga-se em ótimo local do bairro uma loja e ap. na Rua Ubiraci, 522 c/ quarto, sala, todo pintado. Ver no local. Tratar Itamaraty Imóveis S.A. Av. Rio Branco, 185 s/ 2114. Tel.: 22-1583. CRECI 331.

ILHA DO GOVERNADOR — Aluga-se loja R. Vital Fontoura 63, bairro dos Bancários, tel. 52-4657, Sr. Cardoso.

IRAJÁ — Aluga-se loja "B" — (200,00) e ap. 102 — (220,00) mais taxas. Av. Monsenhor Félix, 432, sala, 2 qts., banh. e coz. Chaves c| zelador. Tratar PAR LTDA. Rua Ouvidor, 130 — 9.º andar. CRECI 456. — L-7.

JACAREPAGUA — Aluga-se salas, lojas e apartamentos na Rua Apiacás 502. Ver no local. Tratar GVI Ltda. Tels. 42-5863 e 22-5912 CRECI 956. Base NCr$ 100,00 à NCr$ 200,00.

LOJA NO MEIER — Passa-se contrato 6 anos, grande loja c/ sobrado, perto viaduto e Casas Sendas. Tratar tel. 48-9915.

LOJA, passa-se contrato nôvo, C. Bonfim, p. e R. Uruguai. Tratar 38-3957, Coelho.

LOJA — Andaraí — Aluga-se ótima pequena indústria. Aluguel barato. Rua Andaraí 163.

LOJA — Aluga-se grande loja na R. Visconde de Itamarati, 115. Ver c/ Sr. Luiz. Locação comercial s/luvas. Infs.: 22-7307, CRECI 1 388. J. SANTOS.

LOJA em Eng. de Dentro — Aluga-se ótima loja na R. Dr. Padilha, 356-A. Chaves com o Sr. Mamede no mesmo local ap. 101 e tratar na Imob. Delamare S. A., na Av. Pres. Vargas, 446, 3.º andar. Tel. 43-1753. CRECI 1 482.

LOJAS — Aluga-se perto da Pça. da Bandeira, juntas ou separadas, 2 lojas geminadas, c/ total de 85 m2, 1a. locação. Ver na Rua do Matoso 125, lojas D e E. Base p/ as 2 lojas, onze salários. Tratar SERGIO CASTRO IMOVEIS DEP. ADM. BENS, R. Assembléia 40-12.º andar. Tel. 31-0717

LOJA — Praça da Bandeira, aluga-se loja de 300 m2, c| jirau e área descoberta, servindo para agência de automóveis, banco ou depósito. Ver Rua Teixeira Soares 117. Tel. 36-0030.

MEIER — Alugam-se duas salas de frente, com banheiros separados, proximas ao novo viaduto. Tratar Rua Silva Rabelo, 21, s/ 204 ou fone 45-8798.

MADUREIRA — Otimo grupo de salas — Contrato comercial. Passa-se — Av. Min. Edgard Romero, 176, gr. 403. — Dr. Eloy Costa. (B

MEIER — Alugam-se 2 lojas, na Rua Joaquim Méier, 35. Tratar no ap. 401.

MEIER — KAIC aluga na Rua Silva Rabelo nº 10, sala 316, c/ vest. kitch. Chaves porteiro e tratar Rua do Carmo, 27-B, 32-1774 ou 57-8060. CRECI J-72.

OLARIA — R. Itajóá, 252, loja A e B, alugamos, NCr$ 150,00 mais taxas, cada uma. Chaves na R. Itacorá 94. Tratar IMOBILIÁRIA PÃO DE AÇUCAR S|A. Assembléia 51-8.º andar. Telefone 22-7365. J/285. CRECI 722.

PASSA-SE uma loja no Largo de Vaz Lôbo para qualquer tipo de negócio, no ponto de ônibus. Tratar Estrada Vicente Carvalho nº 4 — Móveis Nôvo Rio — Luis.

PAVUNA — Aluga-se loja ótimo ponto para farmácia, de esquina na R. Comendador Guerra 181/A. Tratar tel. 31-0749. CRECI 338.

REALENGO — Aluga-se 2 lojas junto ou em separado. Otimo ponto. Chaves Av. Santa Cruz, 553-A. Tel. 56-5174.

SALAS EM SÃO CRISTOVÃO — Alugam-se salas comerciais. Rua São Cristovão, 534-A.

TIJUCA — Aluga-se loja com 3 vitrines, jirau, armação, luminoso, luz fluorescente, na Rua São Vicente n.º 16-C esquina com Haddock Lobo 175. Tratar na Rua da Alfândega 320, sob. Telefone 43-7175.

TIJUCA — Aluga-se p| fins comerciais sala c/ 32 m2, NCr$ 300 Rua Gal. Roca 778, sala 1003. Ch. c| port. Trat. 48-6783 ou 28-7698.

TIJUCA — Alugam-se as lojas A, B, C e D da Rua Barão de Mesquita, 227. Ver no local com Sr. João Alves. Tratar na Adm. Massat. Rua Debret, 79 s/408. Tel.: 42-6728 e 32-8317. CRECI 1 131.

TIJUCA — Aluga-se box comercial. Ver na Rua Conde de Bonfim, 142, box 5 e 19. Tratar "ALIANÇA IMOVEIS". Praça Pio X, 99, 3.º. andar. Tel.: 23-5911. CRECI 1 608.

Praça da Bandeira

SÃO CRISTÓVÃO

Prédio Industrial. Alugam-se salões. Rua Antunes Maciel, 25/35.

Tratar no n. 93, c| proprietário. Telefone 48-5630 — 48-6678.

TIJUCA — Aluga-se 1 loja na Rua Conde de Bonfim, 722 Loja C. Ver local e tratar 2a.-feira na Administradora Brazil, Rua Quitanda, 19, sala 313. Tel.: 31-2820.

TIJUCA — Aluga-se 2 ótimas lojas na Rua Afonso Pena, 71. Ver local e tratar 2a.-feira na Administradora Brasil. Rua Quitanda, 19, sala 313. Tel.: 31-2820.

TIJUCA — Aluga-se sala comercial c/ coz., banh. na R. Gal. Roca 913|602. Chaves c| porteiro. Tratar tel. 31-0749. CRECI 338.

TODOS OS SANTOS — Aluga-se lojas novas Rua Piauí, esq. de Rua Gonzaga de Campos, uma por 250,00 e outra por 400,00. Tratar somente no Lg. S. Francisco 26 s| 1003. FRANCISCO CONTE-IMOVEIS. Tel. 43-8009. CRECI 1234.

VISTA ALEGRE — Aluga-se 2 lojas na Rua Pedro Teixeira n.º 338. Uma com 150,00 m2. Ótima para depósito e a outra com 45,00 m2.

VAZ LOBO — Aluga-se 1 loja na Rua Manoel Machado 246, loja B, servindo para indústria e comércio. Tratar Av. Rio Branco 156 s| 2503. Tel. 22-6140.

Alugar seu imóvel?

VENDÊ-LO?

Administrá-lo? Cabe, Comp. Administradora de Bens Corretagens e Representações.

R. da Assembléia, 93, s| 504, tels. 52-0885 e 52-2386.

Depósito

BONSUCESSO — Aluga-se ou passa-se com 800 m2 área e cobertura. Ver e tratar na Av. dos Democráticos, 196.

Grande loja

Centro — Passamos contrato comercial loja com 450 m2, com jirau, telefones, luminárias, cofre, grande letreiro luminoso de acrílico, área nos fundos, com escritório e 9 m de frente — R. do Riachuelo, próximo ao Bairro de Fátima. Tel. 22-4229. (P

Loja

MADUREIRA

Passa-se contrato 5 anos. Excelente ponto na Edgar Romero. Ideal para o ramo de móveis. Aluguel barato — Tel.: 43-0706.

Loja

Aluga-se ótima loja centro comercial de Ramos. Rua Dr. Euclides de Faria, 30. Tratar no local ou pelo tel. 30-3061.

Terreno

CAJU — Zona portuária — Alugam-se áreas de vários tamanhos. Tratar Rua Carlos Seidl 950 — Fone 34-9451.

IMÓVEIS DIVERSOS

PRAIAS E VERANEIO

BARRA DE MARICA' — Lagoa e mar. Fim de semana em ap. para casal c/ refeições, 2 dias 60,00. 1.º de Março, 7, s.506/507. Tel.: 31-2671.

CAXAMBU — Aluga-se casa mobiliada para o mês de março. Tel. 36-0705.

GUARAPARI — Veraneio — Alugo apart. mobiliado com geladeira próx. Areia Preta. Tel. 32-7812.

FERIAS FINANCIADAS — Goze agora suas férias na mais bela praia da costa do Sol e pague em prestações de 20,00 aps. c| água, banh., kitch. fogão a gás. 1.º de Março, 7, s. 506/07 — 31-2671.

FERIAS EM GUARAPARI — Passe 15 dias de férias no mais confortável hotel da mais bela e saudável praia do país. Tratar Fone: 58-3031.

DIVERSOS

CAXAMBU — Descanso, veraneio. Alugo magnífica residência mobiliada, garage, 20 p| dia. 45-8425.

PONTO — próprio para bancos no melhor ponto comercial de grande capital do norte. Tratar pelo telefone 37-3365.

UTILIDADES

MÓVEIS — DECORAÇÕES

ATENÇÃO — Compramos móveis usados. — Precisa-se de grande quantidade de dormitórios e sala de jantar, Chipendale, pau-marfim, caviúna, Luis XV, rústico e colonial. Paga-se o valor máximo. Atende-se rápido em qualquer bairro. Tel. 48-4558.

ATENÇÃO — Dormitorio jacarandá, maciço, estilo Luiz XV, completo para casal, um espetaculo, preço razoável. Rua Haddock Lobo, 370.

ANTES de mobiliar sua casa — Móveis de estilo preços de fábrica. Colonial brasileiro espanhol - holandes — Camas, mesinhas, armarios, estantes, oratórios, comodas, arcas, cadeiras e muitas novidades. RIO ANTIGO - Rua Toneleros, 112, Copacabana. Também em Teresópolis DEL REI junto ao Higino (em frente a padaria do alto). Vale a pena ver.

ALGUMAS peças antigas D. João V vendo: cômodas, papeleira, cadeiras, armário, canap console, espelho, mesinhas etc. Rua Toneleros, 112 ou 27-9090.

ATENÇÃO! Tel. 32-0111. — Que compraremos seus móveis usados de salas, dormitório, caviuna, marfim, Chipendale, Rústico Império, Luís Quinze, Colonial, cadeiras medalhão, m. redonda, armários duplex. Atendo rapido em toda cidade. Paga-se bem. T. 32-0111.

ATENÇÃO — Compro móveis usados, dormitórios, sala de jantar, marfim, caviúna, Luis XV, Chipendale, Rústicos, Coloniais, armários duplex, pago bem. Atendo rápido em tôda a cidade. — Tel.: 22-0967.

ATENÇÃO — Compro móveis usados. Tel. 48-4119 que compraremos dormitórios Chipendale, Rústico, modernos ou Império, salas modernas Império, arcas e conjugados, claros. Tel. 48-4119.

ATENÇÃO — Compro moveis usados, dormitórios e salas — pau marfim e caviúna, armários duplex, chipendale, Império, arcas, rústicos, coloniais, medalhões — Atendo rápido. Pago valer máximo. Tel.: 48-0996.

ATENÇÃO — Sala colonial NCr$ 160, e um dormitório rústico — NCr$ 200. Estado perfeito. Rua Aristides Lôbo, 128 — Rio Comprido.

ATENÇÃO — Compramos móveis usados. Precisa-se de grande quantidade de dormitórios e salas de jantar Chipendale, pau marfim, caviúna, Luis XV, rústico e colonial. Paga-se o valor máximo. Atende-se rápido em qualquer bairro. Tel. 28-8229.

AMERICANO — Quer vender um berço completamente nôvo. Mascarenhas de Morais, 93|103. Perto R. República do Peru. Depois de 18h.

ARCA jacarandá duas mesinhas jacarandá, tampo mármore, ex-noivo vende sem uso, tudo NCr$ 200. Tel. 61-2919. Apanhar na Tijuca.

ARCA chinesa de canfora, incrustações marfim e madreperola peça belíssima 110x60x70 — Telefone: 25-3498.

A VENDA, porta sanfona, na embalagem de fábrica, preço custo 150 cruzeiros novos, colocação por conta da Columbia. Medida 2,10 x 0,60m. Rua Domingos Ferreira, 130|802. Tel. 57-3678.

ARCA, grupo estofado, espelhos de cristal, jogo de mesinhas, abajours e outros móveis, barato. M. viagem. R. Sen. Vergueiro, nº 35, cobert. ap. C-01.

ARMARIO estante, peroba de Campos, 3,70x3,00 m. NCr$ 250,00 — Barata Ribeiro 200|803. Rec. 45-7283.

ANTIGUIDADE OCASIÃO — Gr. Francês, Luis XIV, fino gôsto. NCr$ 1 500. Ver 2a. a 6a. Rua São Clemente, 482, ap. 701.

ARMARIO de quarto, de cedro, desmontável, mesinha de centro, espelho de pé e alguns outros móveis avulsos de estilo, em jacarandá, particular vende na Rua Toneleros, 344, ap. 801, telefone 36-1008, após 10h.

A QUEM DESEJAR vender seus dormitórios usados, salas jantar conjugadas, pago bem. Atendo rápido. 52-9835.

ALO—ALO compro salas e dormitórios, chipendale, rústico, pau marfim e colonial, armários duplex. 58-6486.

ARCA Jacarandá, mesa redonda, 6 cadeiras com palhinha, console com espelho, sofá-cama courvim jôgo 3 mesas com mármore p| sofá, par abajur, demais pertences. Paissandu, 139, ap. 101. Trans. grátis.

ATENÇÃO — Vende-se colchão .. 1,90x1,30 de molas na embalagem. Rua Sá Ferreira, 142|1004.

ARMARIOS embutidos em jacarandá, caviúna ou jequitibá e cedro para pintura, pelo menor preço da praça facilitamos até 10 meses sem fiador (Especial financiamento até 24 meses de Sócios Diners). Exposição Dec. Walter. Rua Ministro Viv. de Castro, 72A, Cop. Pôsto 2. Tel. 37-7564.

BARATISSIMO — Vendo dormitório p| casal em est. de novo muito barato, sala mesmo estilo, p| NCr$ 250. Rua Haddock Lobo, 303-C.

CONJUNTO quarto moça, fino trato. Vende motivo casamento. — Preço NCr$ 800,00. 34-9201.

COMPRO moveis usados, peças antigas e avulsas, dormitorios e salas. Tel. 45-6885.

COLUNAS GRANITO — Corintia, vendem-se 6 antigas, lindo entalhe, 2 ms. para decoração em caramanchão ou varanda, casa fino gôsto. Rua São Francisco Xavier 522. Tel. 52-1270, Rocha.

CARAVANA africana trabalhada a mão em madeira de ébano com 11 peças a mais linda decoração já vista vendo R. Almirante Gonçalves, 50 sobreloja. Cop. Posto 5. Sr. Monteiro.

CRIANÇA — Cama pau marfim, pouco uso, poltronas, sofá-cama, cadeiras, armário. Vende-se barato causa mudança — Info. Tel. 56-2957.

COMPRO móveis usados. 22-3281. Lavradio n.º 142.

CAMA DE SOLTEIRO — Vendem-se duas Chipandale claro com colchões por NCr$ 120,00. Tratar à Rua Marechal Mascarenhas de Morais, n. 103, ap. 301 — Copacabana.

CHIPANDALE — Dormitório maciço p| casal. Vendo baratíssimo. Sala igual. NCr$ 250,00 juntos ou separados. Haddock Lobo, 303-C.

CHIPENDALE — Dormitorio. Vende-se de casal em otimo estado, por NCr$ 200,00. Rua Haddock Lôbo, 181.

CAVIUNA — Dormitório, sala de jantar. Vendem-se barato. Rua Had. Lôbo, 206.

CHIPENDALE — Dormitório. Vendo barato, maciço, gavetas curvas, para desocupar lugar. Rua Haddock Lôbo, 18.

DORMITORIO CASAL — Vende-se em pau marfim com caviuna, sendo cama conjugada, penteadeira com 4 gavetas, grande espelho e banqueta. Otimo estado Rua do Rocha, 152, ap. 103.

DORMITORIO e sala de jantar, modernos em caviúna. Vendem-se juntos ou separados por preço barato, para desocupar lugar. Rua Haddock Lôbo, 181-B.

DORMITORIO marfim ou caviúna, novíssimo p| apenas NCr$ 350,00. Sala igual p. preço barato, junto ou sep. Rua Haddock Lobo, 303-C.

DORMITORIOS a partir de 400,00 novo grande liquidação por menos da metade do custo simo. Av. Gomes Freire, 547, centro.

DORMITORIO pau marfim e caviúna conj. moderno e sala como novos, barato p| desocupar. Rua Haddock Lobo, 370.

DORMITORIO Chipendale, sala colonial, com pouco uso. Vende-se barato. Rua Haddock Lôbo, 206.

DORMITORIO casal, pau marfim, caviúna, sala do mesmo estilo — Vendo barato. Rua Haddock Lôbo n.º 18.

DESFIZ NOIVADO — Vendo sem uso grupo estofado almofadões soltos nas costas e acento todo bouclê, outro em jacarandá e courvin, mesa elástica redonda c| cadeiras, arca jacarandá, espelho oval c| console dourado, jogo mesinhas c| marmore, cama p| casal metal dourado, espelho retangular, sofá avulso, abajures, adornos, arquinha, mesinhas etc. Tenho transporte. R. Ronald Carvalho 275, ap. 302, Lido. Até 21 hs.

DE VIAGEM, vendo arca, abajours, espelhos reto e oval, sofá-cama sol., grupo est. mezinha, quadros etc. R. Dois Dezembro, 15, ap. 202.

DORMITORIOS — Salas jantar iguais, peroba clara, muito lindos proprios p/ noivos. V. do barato. Pres. Vargas, 2 963-A.

DORMITORIO CHIPENDALE maciço. Vendo urgente com pouco uso. Baratíssimo. Rua Uranos n. 1 151, ap. 2 — Ramos, telefone 30-1553.

DORMITORIO pau marfim e caviúna, moderno, perfeito. Vendo barato. Rua Haddock Lôbo, 376, ap. 205.

DORMITORIO casal — Cama e penteadeira, pau-marfim, barato. Dias Ferreira, 147 ap. 204. Leblon. Tel. 47-8752.

ESTANTE junto com escrivania de pau marfim. Vende-se Rua Gomes Carneiro, 132, Copacabana, proximo Pca. Gen. Osorio.

ESPELHO de cristal, moldura dourado grande. Vendo por NCr$ 120,00. Tel. 56-1721.

ESPELHO cristal puro 1,50 x .. 0,65 moldura madeira trabalhada antiguidade. Vendo 45-7138.

ESPELHO de cristal moldura dourada a ouro, 1,80x80. Vendo NCr$ 120,00. Tel. 36-4951.

ESPELHO de cristal, moldura dourada. Vendo por NCr$ 120,00, urgente. Ver N. S. Copacabana, 387, ap. 209.

ESCADA CARACOL — Peroba torneada. Vendo p/ melhor oferta, 3m alt. 1m diam. Dias uteis. 26-2212.

GRUPO estof., almof. soltas, tec. italiano azulão e gelo sem uso. NCr$ 800,00. Constante Ramos, 61, ap. 402. Tel. 56-2791.

GRUPO ESTOFADO de espuma e napa vermelho — Conversível de 3 ou 4 lugares — Pratico e moderno — NCr$ 250,00. 56-4958.

GRUPOS ESTOFADOS — PINWAL — Varias côres e estilos — de NCr$ 950,00 por NCr$ 450,00 — de NCr$ 850,00 por NCr$ 335, — de NCr$ 720,00 por NCr$ .. 330,00 e outros tipos e marcas com grande desconto — Liquidação para obras — Av. Ernani Cardoso n. 89-A — Cascadura. Rua São Luís Gonzaga n. 392 - S. Cristóvão.

GRUPO estofado luxo de tecido sofá 4 lug., 2 pol. Vende-se urgente. Domingues Ferreira 207|701. Tel. 36-6132.

GRUPO ESTOFADO em courvin, sofá e duas poltronas. Vendo NCr$ 340,00. Tel. 56-1721.

GRUPO Estofado em tecido côco-ralado, um sofá de quatro lugares, almofadas soltas, duas poltronas. Vendo NCr$ 650,00. Tel. 36-4951 "URGENTE".

GRUPO Estofado de courvin, todo em espuma, muito confortável. Vendo 320,00. Tel. 36-4951.

GRUPO Estofado em courvin, nôvo. Vendo urgente pro NCr$ 290,00, c/condução. Rua Figueiredo Magalhães, 870, ap. 908.

GRUPO Estofado Luiz XV, todo forrado em veludo taxeado e dourado a ouro, um sofá, duas poltronas e duas cadeiras, medalhões. Vendo urgente. Tel. 36-4951.

GRUPO estofado almofadões soltos, todo jacarandá, mesa redonda, arca, espelho dourado, jogo 3 mesinhas. Sem uso. R. Ronald Carvalho 275, ap. 302, Lido — Tenho transporte.

Armários embutidos "Lincoln"

PAGAMENTO FA-CI-LI-TA-DO

Peça visita de nosso técnico.
Orçamento sem compromisso.
Fábrica: Rua 2 de Maio, 698 — Telefone 61-8004.

BOX KOLLING

Um toque de beleza em seu banheiro

METALÚRGICA KOLLING & DUARTE LTDA.

- ● PORTAS PARA BOX EM ALUMÍNIO ANODIZADO
- ● CHAPAS PLÁSTICAS EM CLAROULUX
- ● CÔRES DECORATIVAS
- ● ENTREGAS EM 24 HORAS
- ● VENDAS A PRAZO

RUA SANTA LUZIA, 799 — GR. 401

TEL. 42-9514

Colchão ortopédico

Se você tem problemas com colchão de molas, troque-o por um colchão ortopédico. Reformamos, também, qualquer tipo de colchão. Trabalhos garantidos e pagamentos facilitados.

Fábrica própria de colchões ortopédicos, de molas e de crina.

Peça uma demonstração sem compromisso à

COLCHOARIA LISBOETA

Rua Frei Caneca, 279. Telefone 32-0679 (P

móveis de Jacarandá

Mesa Redonda de Jacarandá	268,00
Arca de 4 portas Jacarandá ..	365,00
Arca de 3 portas Jacarandá ..	335,00
Arca de 2 portas Jacarandá ..	295,00
Cadeira Mineira Jacarandá	68,00
Banco Baú Jacarandá	115,00
Cama Marquesa côr Jacarandá	115,00
Mesa Redonda lado Jacarandá	65,00
Poltrona Mineira Jacarandá	80,00
Arca 3 portas c/ vitrina Jac.	655,00

ENTREGA IMEDIATA A DOMICÍLIO
VENDAS A PRAZO

Decapê MÓVEIS e DECORAÇÕES
R. Siqueira Campos, 215-C-Copacabana

Casablanca MÓVEIS e DECORAÇÕES
Rua Uruguai, 380-Loja 4 —Tijuca

Papel de parede Presidente

COLEÇÃO INÉDITA

Lançamento de 207 modelos NOVOS. Padrões totalmente **laváveis** e **insetizados.** Orçamentos sem compromisso em sua residência com mostruário completo. FACILITAMOS O PAGAMENTO.

PRESIDENTE PAPEL DE PAREDE
Papel Jacarandá exclusivo.
Fábrica e vendas: R. dos Inválidos, 96
Tels. 32-2054 e 22-9279

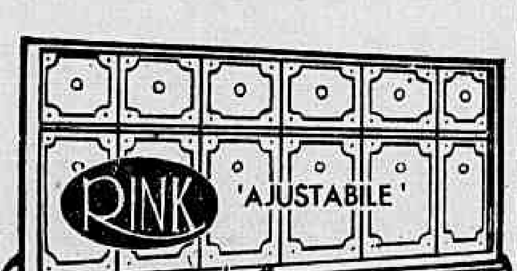

ARMÁRIOS EMBUTIDOS

PAGAMENTO FA-CI-LI-TA-DO

EXPOSIÇÃO: Av. Rio Branco, 156, subsolo, loja 133 - Ed. Av. Central - Tel. 32-8719, GB
FÁBRICA: R. Dr. Bormann, 37; fds. Praça do Rink - Tels.: 7779 e 2-0860 - Niterói, RJ (próximo as barcas)

ATENDEMOS DIÀRIAMENTE ATÉ ÀS 20 HORAS, AOS SÁBADOS ATÉ ÀS 12 HORAS.

ATENÇÃO MÓVEIS

GRANDE VENDA ESPECIAL, TUDO PELO CRÉDITO DIRETO AO CONSUMIDOR

Armário Duplex Folheado em Jacarandá desde	64,49 mensais
Grupos estofados com estrutura de Jacarandá desde	45,24 mensais
Sofá-Cama lindas côres	18,05 mensais
Grupos de mesas de centro c/ tampos de mármore	9,02 mensais

PEÇAS AVULSAS

Arcas, mesas redondas, cadeiras com palhinha, camas de estilo, estantes, mesas de cabeceira, colchões de espuma

NÃO FAZEMOS MILAGRE, FABRICAMOS MESMO

FÁBRICA DE MÓVEIS FIGUEIRA LTDA.
Rua Barão de Mesquita, 424-A
Rua Lino Teixeira, 289

GRUPO Estofado em courvin, maravilhoso Vendo urgente. N. S. Copacabana, 387, ap. 209.

GRUPO — Sofá e poltronas veludo vermelho. Vende-se por falta espaço. R. Figueiredo Magalhães, 122 ap. 1202.

GRUPO ESTOFADO — Vende-se em perfeito estado. Rua Menezes Vieira, 148 — Cachambi.

GUARDA-ROUPA duas portas, três gavetas, marfim, novo. NCr$ 90,00. Rua Marquês de Abrantes, 26, ap. 1209.

GRUPO estofado sofa-cama e 2 poltronas novo grande liquidação 200,00 custa 700,00. Vende-se urgente. Av. Gomes Freire, 547.

LUSTRES — Vendem-se 2 lindos, de cristal, da Boêmia c/ 8 lâmpadas e pingentes. Tel. 27-5912.

LINDO quadro a óleo, paisagem original, camponeses russos NCr$ 200. Enceradeira Arno c| espalhador cêra s|uso NCr$ 110. — Silveira Martins, 156, ap. 504.

MESA e bufê, ótimo estado, vendo por 80 00 p| desocupar lugar. Joana Angélica, 158, Ipanema, com o porteiro. Fone 361818.

MOVEIS de sucupira. Vendo diversos, muito barato na Muda da Tijuca. Inf. Tel. 38-7617.

MOVEIS de estilo, arcas de jacarandá, 2 portas NCr$ 275,00, arca 3 portas NCr$ 325, arca 4 portas NCr$ 360,00, mesa redonda elástica ou console NCr$ 240 00, cadeira mineira jacarandá NCr$ 65,00, banco jacarandá NCr$ .. 170,00 cama marquesa NCr$ .. 115,00, mesa redonda jacarandá lado para sofá NCr$ 65,00, sofá de estilo NCr$ 360,00, estantes armários embutidos e 1 000 outras peças pelo menor preço da praça, pronta entrega. Dec. Walter Ltd. Rua Ministro Viv. de Castro, 72-A. Tel. 37-7564.

MOVEIS de quarto em pau-marfim, 2 guarda-roupas, 1 camizeiro, 1 cama de casal, mesa de cabeceira e 1 colchão de molas Epeda de luxo anatômico em estado de nôvo, pouco uso, tudo por NCr$ 500,00. Av. Copacabana, 1418|604. Tel. 27-1469.

MESA jacarandá com mármore 3 por 120, mesa redonda c| cadeiras em palhinha grupo estofado, arcas, consoles, camas marquêsa, etc. Fábrica mudando de ramo. Horário comercial; R. Honório 1 427 ou tel.: 61-1103.

MOVEIS de Fórmica — Compre diretamente na fábrica, com entrega grátis, jôgo de copa ou cozinha com 5 peças desde NCr$ 80, mesas 40, bancos 8, bancos giratórios p| lanchonete 36, armarios de parede 140, o metro linear etc. Rua Frei Caneca 117

MOTIVO viagem pela melhor oferta, mesa 4 cadeiras, armário fórmica de sala, cama casal e colchão, cômoda, Gois Monteiro 184 apt. 801, Botafogo.

MOBILIA — Vende-se sala jantar conjugada. Pau marfim. Preço .. NCr$ 150,00. Tel. 26-3384.

MOVEIS vendo diversos, colchão, molas, p| casal, sumier c| armação de ferro colchão e almofadas de molas, armario de cozinha, mesa formica, arca e mesa rustica etc. etc. tel. 45-9510.

MOVEIS — Grupo moderno com almofadas soltas e cama de casal e tocador, Rua Prof. Gabizo, 258.

MOVEL de quarto claro. Vendo NCr$ 200.. Rua José Higino, 229|302.

MOVEIS USADOS — Vendo lindos dormitórios em estado de novo, em estilos Luiz XV, todo decorado com penteadeira em carravx, ou mogno e marfim, alto luxo, sala Impécio em jacarandá c| mesa oval e cadeiras em palinha, tudo por preços baratíssimos. Rua Haddock Lobo, 303-C.

MOVEIS DE SALA — Vende-se nôvo, em estilo moderno, na côr Marfim. Avenida Automóvel Clube, 2 351, ap. 409 — Vicente de Carvalho.

MÓVEIS PAU MARFIM — Sala de jantar — 2 dormitórios casal e solteiro mais sumier. Melhor oferta. Rua Maria Quitéria 59, apto. 304. — Ipanema.

MOVEIS USADOS — 1 guarda-roupa, 1 penteadeira, 2 mesinhas de cabeceira de sucupira e outras peças — Rua Maestro Francisco Braga, 295 - 301 — Copacabana.

MOVEIS DE QUARTO — Cama, 2 mesinhas armario 3 portas, penteadeira etc. Juntos ou separados, pela melhor oferta. Ver segunda feira. Rua da Regeneração, 89.

MOVEIS — Vende-se todos os móveis que guarnecem o ap. 1 101. Dormitorio em caviuna de cama de casal conjugada com mesinhas de cabeceira, guarda-roupa grande e penteadeira, por NCr$ 600,00; sofá-cama de casal por NCr$ .. 150,00; mesa, cadeiras etc. Tudo em bom estado. Tratar com os porteiros na Rua Barata Ribeiro, 74.

MOVEIS de quarto em caviuna novos c/ arm. 4 portas NCr$ 600,00. Rua Dr. Otavio, 94 c/2, Inhaumá.

MOVEIS — Vendo g. roupa 3 pts., estante-bar c/ 2 cads., livros, TV Emerson, etc. Tel. 26-1952.

MÓVEIS — Vendo guarda-roupa 3 portas, marfim, 2 gavetas e estante aço desmontável. Melhor oferta. Av. Melo Matos, 43, sala 2 — Tijuca.

MÓVEIS USADOS — Em estado de novos, agora você pode comprar móveis de sala e quarto, desde 10 cruzeiros novos mensais ou a partir de 60,00 à vista. — Verdadeiras pechinchas. Grande variedade para escolher. Vendemos também peças avulsas. Só nestes dois endereços de Rui Mafra. Aristides Lôbo, 134, no Rio Comprido/ Monsenhor Félix 538-A, em Irajá. Duas lojas que só vendem móveis usados.

MARFIM — Vendo sala de jantar 160 e um dormitório de casal 295, ótimo estado. Aproveite. R. Aristides Lôbo, 128.

MOVEIS — Vende-se mobília dormitório, muito bonita, estilo Luiz XVI, Leandro Martins, com palhinha. Rua Barão de Guaratiba, 191, tels.: 25-2339 e 25-3612.

MOVEIS velhos — Vendo camiseiro, toaletes, guarda-roupas, com mármores espelhos harmonios, camas solteiro etc. Rua Alice, 42, antigo Travessa da Rua Laranjeiras — Tel. 45-6616.

MÓVEIS estado novos, vdo. barato, aqui tem tôdas peças avulsas, salas dormitórios, colchões. Ver Pres. Vargas, 2963-A.

NOIVADO desfeito. Vendo 1 dormitorio todo caviuna, ainda na loja, por 520,00. Av. Suburbana 7397-B. Tel.: 29-5575 Sr. Simon.

NÃO VAI ATRAZ DE LOROTAS — Poupe seu precioso tempo. O negócio é vender muito com pequena margem de lucro. Veja só que ocasião — Dormitório para casal, modêlo 69, legítima madeira de lei de NCr$ 1 200 por apenas 780, armário duplex, de 1 100 por 680 — Grupos estofados, em pura espuma, p| 298 — e em superluxo, 270,00 — com sofá e 2 poltronas. Sofá-cama superluxo, 150, de espuma 180 — Sofanete de espuma, 118 — Cama marquesa duplex, 180 — bi-cama boxe com colchões, 198 — Cama marquesa, solt. 98 — Colchões de molas de luxo, 78 — Superluxo 98 — c| lados para inverno e verão e anos de garantia. Variedades de poltronas avulsas, 34 — 45 — 55. Mesas de centro com porta-revista — 45 e de lado 35 — Jogos de mesas com tampo de mármore com 1 de centro e duas de lado, 160 — Venha na certa. Cuidado para não chegar atrasado — Praça Onze n. 445 — Em frente a Telefônica — N. B.: — Não vendemos móveis usados. — São todos novos. De fábrica direto.

OPALINA — Vende-se fino par de jarrões antigos Rua Sá Ferreira 127, ap. 302.

OPORTUNIDADE, ótimo preço, motivo viagem em jacarandá estilo Luiz XVI, sala jantar, dormitório, grupos estofados c| 3 mezinhas, fogão, geladeira, armários cozinha. Telefone 34-8537.

OPORTUNIDADE — Móveis direto da fábrica em Jacarandá, tudo pronta entrega. Cad. medalhão, cad. mineirinha, arca de todo tamanho, mesa redonda, mesa holandesa. Fazemos decorações e damos sugestões para seu lar — R. Domingos Ferreira, 41-A.

PARTICULAR vende majestosa escrivaninha em jacarandá maciço, fabricação Laubich Hirt — Sousa Lima n. 121, apto.. . 1 101.

RELOGIO ANTIGO — Duas lindas jarras chinesas uma ponchaira. Ver a partir de segunda-feira, à Rua Marquês de Abrantes, 118-C — Sônia.

● UTILIDADES ● OPORTUNIDADES — NEGÓCIOS

SOFÁ-CAMA perf. estado, plástico verde escuro, vendo 200,00. Senador Vergueiro, 192, ap. 1001. Flamengo.

SALA jantar em bom estado muito barato, ver segunda-feira 10, qualquer hora. Av. 28 Setembro, 74 c/ ap. 201. Vila Isabel.

SALA LUIZ XV, cama artística, espelhos, apliques vitraux — Vendem-se — 26-7592.

SUMIER casal, forrado em panocouro na côr gêlo, em perfeito estado, NCr$ 100,00. Rua Pereira Soares, 25 — Tijuca.

SOFA' — Vendo, nôvo, couro vermelho, circular — Tel. 36-0705.

SAALA MARFIM — Mesa elástica, 6 cadeiras, bufett. C. Bonfim, 1 279, bl. A, ap. 302 — Tijuca.

SOFA-CAMA — Vende-se c/ mala em estado nôvo c/ plástico, preço ocasião. Av. Feliciano Sodré, 648 ap. 404. Teresópolis, em frente da Prefeitura. Chave com zelador Edson.

SALA RUSTICA, 12 peças. Vende-se por NCr$ 300,00 e 1 colchão de molas de casal. NCr$ 100,00. Tel. 58-4698.

SOFA — Vende-se de luxo. Tel. 36-1147.

SALAS jantar temos lindas maciça clara, 12 peças. Chipendale, rústicas, conjugadr modernas. Tudo barato, como novas. Pres. Vargas, 2 963-A.

SOFA-CAMA perfeito estado, tel. 37-5741.

SALA Chipandalle, vendo em estado de nova. Rua S. Francisco Xavier 378, ap. 601, hoje das 9 às 16 ou 26-0473 amanhã.

SALA Chipandalle, cast./clara, 12 peças. NCr$ 400,00. R. Dr. Niemeier, 37/101, E. Dentro.

SALA — Vende-se, pau marfim, mesa console, moderna, nova. — Rua Maria Calmon 93-F, ap. 303. Méier.

SALA de jantar — Vende-se estilo francês em caviúna, com 11 peças. Base preço 1 600,00. Ver e tratar na Rua Aires Saldanha, 131, ap. 601. Tel. 56-7053.

SALA de jantar, grupo sofá e 2 poltronas e móveis avulsos Vendem-se para desocupar lugar. Rua Barão de Itapegipe, 120, loja.

SOFA' de 3 lugares e 2 tapetes de sisal. Vendo pela melhor oferta. Tel. 57-7532.

SALA DE JANTAR — Custa 800,00 vendo por 300. Lindos móveis. Tel. 32-5993. Rua Miguel de Paiva, 690 (casa).

SOFA-CAMA direto da fábrica, liquidação total, sofá-cama partir 78,00. R. México, 41, sala 604.

SALA DE JANTAR D. João V, mesa e oito cadeiras e bufês. — Vendo urgente — Rua Toneleros n.º 152.

SALA DE JANTAR Chipendale — conjugada, maciça, clara — Preço barato. R. Haddock Lôbo, 181.

SALA DE JANTAR em est. de nova, estilos diversos, para desocupar lugar. Vendo p/ apenas 250,00. Rua Haddock Lobo, 303-C.

TAPETES Persas. Oportunidade negócio idôneo, de particular para particular. Vendo tel.: 54-0518.

TAPETE PERSA — Vende-se um lindo tapête persa Kashan. Rua Sá Ferreira, 204, ap. 801, 8.º andar.

TAPETE — Pura lã marca Ita 2 tam. 7x2 de lar. e 6x2 de lar. sem uso, cor ouro velho, e 1 3,40x2 de lar, cor cinza chumbo. Tratar pelo tel. 48-2485 c/ Sr. Eduardo.

VENDE-SE pela metade do preço (600 00) 1 arca decapê da Montmartre. Rua Duque Estrada, 126, Gávea.

VENDE-SE conj. mesa centro e telef. 46-6488.

VENDEM-SE móveis sala e copa. Motivo mudança. Rua Pedro Américo 166-A-401.

VENDE-SE p/ motivo de viagem cama com 2 mesinhas de cabeceira conjugadas, cômoda e espelho trabalhado em decapê pau-marfim, em estado nôvo, Leopoldo Miguez, 112 ap. 101, Copacabana.

VENDO guarda-roupa 4 portas caviúna, NCr$ 100,00. Rua Felipe de Oliveira, 19, ap. 1 005.

VENDE-SE fabricação Oca, carrinho de chá em jacarandá, abre abas fazendo mesa. República do Peru, 216 ap. 602.

VENDE-SE um sofá cama e um armario bufete por motivo de mudança — Ver na Rua Taylor n. 39, apto. 1 306 — As chaves no apt 812.

VENDE-SE mobília de quarto e sala de peroba clara pé palito. NCr$ 100,00 cada. Estrada Intendente Magalhães n. 188 casa 47.

VENDO colchão de molas. Tel. .. 57-3496.

VENDO — Sofá veludo, 2 poltronas, almofadas sôltas. Telefone: 27-4464.

VENDO, motivo viagem exterior, mobília completa incl. móveis da OCA, de salão e quarto casal — Ver das 14 hs. às 17 hs., a partir de 2a.-feira — Rua Aníbal de Mendonça, 60 ap. 301. Ipanema.

VENDO, dormitório de casal, nôvo s/ uso, marfim e caviúna, mot. noivado desf. Barato. Av. João Ribeiro, 571 c/ 4.

VENDE-SE moveis usados de todos os tipos. Rua Sto. Amaro, 42.

VENDE-SE um grupo austríaco todo um palhinha ótimo estado um oratorio antigo. Fone 45-5303.

VENDE-SE moveis usados por motivo de mudança. Ver à Rua Professor Gabiso, 311 ap. 102. Chaves na mesma Rua n. 285 c/ D. Fernanda.

VENDO motivo mudança, 1 armário chipendale, 1 mesa redonda de cozinha, 1 penteadeira, 1 enciclopédia britanica etc. Constante Ramos, 23, ap. 701.

VENDEM-SE móveis de sala, barato, em marfim, bufete, cristaleira, mesa elástica, 8 cadeiras. — Rua Botucatu, 123 — Grajaú.

VENDO armário embutido cedro, Rua Andrade Neves, 310, fundos, ap. 303 — Tijuca.

VENDO móveis em jacarandá de nossa fábrica, assim como fabricamos sob encomenda, Rua Sabaúna, 44 — Bonsucesso.

VENDEM-SE móveis de sala de jantar, chipendale, maciços. Tratar na parte da manhã. Rua Fernando Osório, 18, ap. 102 — Flamengo.

VENDE-SE um sofá, duas poltronas e um sumier. Rua Antônio Vieira, 18, ap. 701. Tel. 37-9031.

VENDE-SE sala de jantar Chipendale conjugada Luiz XV nova. Rua Dagmar da Fonseca, 165 ap. 101 — Madureira.

VENDO mesa jacarandá mármore carrara, 4 cadeiras medalhão. Rua Rainha Guilhermina, 95/601 — Leblon.

VENDE-SE um conjunto de fórmica, mesa elástica, bufet, cristaleira sobreposta e 4 cadeiras, caviúna. Tudo novinho em fôlha, NCr$ 400, Rua Barão de Petropolis, 293.

VENDE-SE dois belos lustres e dois apliques em cristal tcheco. Ver e tratar na Rua Figueiredo Magalhães, 403, ap. 501 — Copa.

VENDE-SE uma mesa console de fórmica, 100x0,80, NCr$ 130,00, novinha, saída da fábrica. Rua Barão de Petrópolis, 293.

VENDE-SE uma mobília de jacarandá. Fone 56-4166.

VENDE-SE um berço muito bom, de ferro esmaltado, com colchão, 100 mil. Motivo: criança crescida. Santa Clara 313/305. Tel. 36-5457, D. Zayra. Vende-se também uma cama de casal com mesas conjugadas, antiga com colchão, 250 mil.

VENDE-SE um sofá-cama Probel, na R. Matoso, 152 — Telefone: 28-2040.

VENDE-SE guarda-roupa 4 portas com pouco tempo de uso — Av. Copacabana, 420 / 1212, a partir dos 13 horas.

VENDE-SE urgente dormitório casal, cama conjugada, colchão de molas, guarda vestido cinco corpos, penteadeira, puff e sofá extensível Gely. Ver a qualquer hora. Rua Aires Saldanha, 27/504.

VENDO — NCr$ 300,00 cama casal pau-marfim, guarda-roupa, penteadeira, banqueta, colchão molas — Tel. 57-6862.

VENDEM-SE móveis "Chipendale" peroba maciça, pintados óleo c/ mesa "console" e tampo de vidro. NCr$ 200,00. V. R. Oto de Alencar, 26, ap. 311. Maracanã, até às 12h, dur. a semana.

VENDE-SE — Família que se transfere vende tudo. Quarto de casal em metal, camas beliche Princeza, sala fórmica nova, etc. Rua Caetano Martins, 30-A, casa II.

VENDEM-SE mesa formica, com 4 poltronas, copa, 2 mesinhas, sala tamp. mármore. Moveis quarto casal, copos e louça avulsa, etc. 37-8793.

VENDO sumier, guarda-roupa e penteadeira, pau marfim, solteiro. R. São Francisco Xavier, 246, ap. 603.

VENDEM-SE moveis de quarto fórmica, bufet (japones) poltronas, precisando reparos motivo viagem. Rua Lôbo Junior, 1 944, ap. 202. Penha Circular.

VENDO alguns móveis avulsos usados, mot. viagem. Fone. 46-8733. P. de Botafogo, 430, ap. 902.

VENDO dormitório completo de casal, de jacarandá, nôvo, preço especial. Ver e tratar com Dona IRENE, na Avenida Salvador de Sa, 76.

VENDE-SE bonita mobília de quarto, cor clara. Av. Paulo Frontin, 516, ap. 604.

VENDO móveis quarto casal, bufê e poltronas para desocupar lugar. Rua Lobo Junior 1944, ap. 201 — Penha Circular.

VENDO 2 sofás com gavetões estofados de lonita NCr$ 200,00 e uma cadeira Drago NCr$ 80,00. Tel. 57-1199.

VENDE-SE mobília para mansão e castiçal antigo — 57-7018.

VENDEM-SE urgente móveis e objetos decoração. Tratar na Rua Buarque de Macedo n. 31, ap. 402.

VENDE-SE armário com cinco portas e sofá-cama em boas condições. Rua Santa Clara, 166, ap. 107.

VENDO grupo estofado novo, luxuoso, baratíssimo. Rua Pompeu Loureiro 107, ap. 502. telefone 56-8295.

VENDE-SE uma cama de casal marca Nova Estrela, sendo o colchão de fibra de côco, quase sem uso. Rua Castro Alves 40 — Méier.

VENDO lindo sofá antigo de palhinha. Tel. 25-0640.

VENDE-SE uma cama casal 1,96 x 1,87, estilo marqueza, c/ colchão de molas. 45-0959. Marquês de Abrantes, 115/1504.

VENDO grupo estofado e mobília, sala de jantar imbuia. Rua Clóvis Bevilacqua n.º 160, ap. 101 — Tijuca.

VENDE-SE dormitório rústico de casal e sala do mesmo estilo. Preço barato. Rua Haddock Lôbo, 18.

VENDEM-SE finos moveis de todo um ap. a vista. Av. Copacabana, 75 ap. 101. Sr. Augusto.

VENDO alguns moveis antigos, 2 tapetes franceses, peças de prata, metal, cristal, bronzes, porcelanas, quadros e outros objetos. Ver e tratar na Rua Barata Ribeiro n. 436, ap. 101.

VENDE-SE uma sala de jantar e um conjunto estofado com um sofá e duas poltronas, está como nôvo. Ver sábado e domingo — Rua Bolivar, 79, ap. 1001.

VENDE-SE guarda roupa duplex, porta correr, p/ uso. Ministro Viveiros Castro, 71 ap. 503.

VENDO cama/cômoda marquesa — G. Venâncio Flôres, 632/302.

VENDE-SE tapetes Persas. Telefone: 37-9829.

VENDE-SE mesa console e 6 cadeiras, buffet Caviúna, cama marfim c/ colchão de molas, mesa de centro c/ mármore. Estado de nôvo. Rua Anita Garibaldi. 42 / 1 002.

VENDE-SE um conjunto sofá e duas poltronas. NCr$ 150,00, rádiovitrola, NCr$ 150,00. Ver e tratar Rua Aires Saldanha, 140, ap. 802.

VENDEM-SE a particular móveis de quarto à Rua Valparaiso 19, ap. 202 — Tijuca.

VENDEM-SE móveis para sala de jantar completamente novos e baratíssimos. Ver sábado e domingo à Rua Jorge Rudge, 181, casa 3, ap. 304.

VENDE-SE um móvel de quarto moderno para casal. Preço ocasião. Rua do Rocha, 152, ap. 103.

VENDO dormitorio criança meio grande, 4 peças incluindo cortina. Tel. 56-5097.

VENDO uma sala de jantar, estilo antigo, NCr$ 300,00 e um dormitório mesmo estilo, NCr$ 400,00, aceito oferta. Procurar D. Lygia até às 15h, sábado e domingo. Av. Marechal Rondon, 1037 — Não atende por telefone.

VENDO melhor oferta, sala jantar e quarto de casal. Sadoc Sá, 254, apartamento, 202 — Ipanema.

VENDE-SE modernas cadeiras portáteis, própria para praia, campo, etc., estojo napa, fácil transporte — Tel. 54-4831.

VENDEM-SE móveis de quarto tipo chipandele. Tratar R. Tomás Ribeiro, 15. Penha.

VENDEM-SE moveis usados de quarto e sala de todos os tipos e peças avulsas. Rua General Artigas 325-D — Leblon.

Armários embutidos

Desde NCr$ 110,00 o m2 — Fábrica: Rua Aimara n. 224 — Ramos, Av. Brasil. Tel. 43-3377 — Atende-se aos domingos e feriados pelo tel.

Armários embutidos

Trabalho de 1a. ordem em qualquer madeira e estilo. Consulte nossos preços. Oficinas Reunidas — Rua Siqueira Campos, 257, loja 21, tel. .. 57-2349.

Armários embutidos

CORTINAS

Reforma de estofados. Orçamento sem compromisso. Tel. 48-0353 — Jorge.

Armários embutidos

A vida moderna exije confôrto e tranquilidade. Cedro, jequitibá e madeira de lei. Fábrica Rua Carmo Neto, 168. Tel. 32-1561, CETEL 91-4044.

Armários embutidos

Não aceitamos sinal. Faça o seu pedido e receba em 15 dias, em cedro para pintura, desmontáveis, fabricação própria. Facilitamos. Desconto à vista. 90-5615 e 30-5586.

Armários embutidos

Madeiras de lei, bom acabamento, temos prontas 3x3, para pintura, peça orçamento. Fábrica: R. Aquidabã, 1 093. Tel. 49-6136.

PAPEL DE PAREDE

Lançamento da linha 69

4 novos mostruários num show colorido de beleza e qualidade!

ainda, a unica fábrica no Brasil com estamparia de veludo!

Solicite demonstração

Rua da União 18 Tel 23-2725

Portas p/box

DE BANHEIRO

LUXO — PERFEIÇÃO — GRANDE UTILIDADE

Em Acrílico (vidro plástico inquebrável — Prodígio da técnica. Esquadrias em duralumínio anodizado. Atendemos Petrópolis, Itaipava, etc. Entrega até em 4 dias.

Orçamentos, qualquer bairro, sem compromisso.

Tel. 23-6183 (depois de 9 horas) Res.: CETEL 91-2004 (qualquer hora, inclusive à noite). (Recorte e guarde).

Papel parede Fábrica Matni

- — Lavável — Insetizado — Artesanal.
- — Garantia 5 anos.
- — Orçamento grátis no local.
- — Preço de atacado. Só êste mês.
- — Melhores técnicos do Brasil.
- — Facilitamos o pagamento.

Fábrica e Vendas

R. UBALDINO DO AMARAL, 20, S/SOLO
Tel. 42-7995

PAPEL DE PAREDE

desconto especial êste mês

Padrões nacionais, belgas, franceses, alemães e americanos. Laváveis e plastificados. Colocação em 48 horas.

FA-CI-LI-TA-MOS o pagamento

FÁBRICA CORCOVADO | TELS. 32-3818 e 34-2515

RUA MACHADO COELHO, 100
(há sempre uma vaga para o seu carro)

Tapêtes em bouclê de sisal

(TROPICALIZADO)

Forrações para residências e escritórios

- ● Preços reduzidíssimos;
- ● 12 côres lindas e variadas;
- ● Orçamentos sem compromisso.

NÃO ESPERE MAIS... informe-se pelos telefones: 42-1077 e 22-2570.

FAG — ARQUITETURA PROMOCIONAL S/A
Av. Erasmo Braga, 227 — 3.º and.
Rio de Janeiro — Guanabara

Armários embutidos

Exec. todo serv. carp. marc. fórmica etc. Rapidez. Preço módico. Refer. 23-4136 — Alberto. (P

Cortinas Estofador

Reformam-se móveis estofados em qualquer estilo. Faz-se capas, cortinas, colocações, ferragens etc.. R. Dom Gerardo, 64-F. Tel. 43-7076 — 23-3652. Pça. Mauá.

Cortinas japonêsas

12,00 o m2

Instalações grátis

Orçamentos sem compromisso.

Tel.: 23-4136 (P

CORTINAS E ESTOFADOS EM GERAL

Sr. Cunha. 42-8886

Cortinas japonêsas

Fáb. Decotelma Ltda.

Cortinas, pint. ou venz. Pags. à vista ou facilitado. Orçamentos s/ compromissos. Tel. 37-6216.

Estofador Machado

TEL.: 26-3597

Reforma qualquer tipo de móveis estofados, capas, cortinas. Atendo qualquer bairro. Condução própria — São João Batista, 86.

Estofador 38-5219

Aceito sofá usado, como parte de pagto. de um nôvo. Capas, cortinas. Reformo sofá-cama em 48 horas, fica nôvo. Atendo qualquer bairro.

VULCAPISO

Orçamentos sem Compromisso
Garantia Total da
CASA BANDEIRA DOS PLASTICOS
Tels: 48-0832 e 28-4707
VULCATEX

FAQUEIROS HERCULES WOLFF

CLASSICOS E MODERNOS
FACAS SERRILHADAS

Faqueiros Luxo	NCr$
24 Peças Inox.	16,90
51 Peças Inox.	41,50
101 Peças Inox.	77,80
130 Peças Inox.	167,00
194 Peças Inox.	336,00
Pura prata-90 "Wolff"	699,00

BAIXELAS INOX-PRATA 90

Baixela Jantar Inox. .	89,90
Baixela Chá e Café .	199,00
Jogos p/Sorvete Prata	99,00
Bandejas e Travessas .	8,80
Castiçais e Cestas ...	9,60
Jarros p/ Água	24,00
Cestas Recortadas	28,00
Frigideira Inox.	13,60
Bandeja Inox. Grande	26,90
Taça Sorvete Inox. ..	5,20
Tesoura Manicure	2,70
Tesoura Bordar	2,35
Alicate para Unhas ..	3,18

CUTELARIAS EM GERAL

BATERIAS

SÓ ARTIGO DE LUXO
CÔRES VARIADAS

BATERIAS "ROCHEDO":

Modêlo Extra 34-S ..	89,50
"Rochedo" Super F-30	74,20
Conjunto "AGATEX" .	129,00
Marmicoc Luxo	114,80

DIVERSOS

Frigideira "T7CPRESS"	17,50
Jôgo MANT. Azul ...	28,50
Cafeteira AUTOMATICA	29,90
Leiteira AGATEX	19,50
Fôrma p/ Bôlo Autom.	14,60
Fôrma PIZZA c/ tampa	5,30
Omeleta Dupla Ação .	7,30
Panelas PRESSÃO 4 1/2	20,00

Peças Avulsas "ROCHEDO"

Temos Tôdas as Côres

RIVER-GLASS
IMPORTADORA
Rua do Ouvidor, 130
1.º sobreloja — 201
Tel. 52-5090. Aberto aos sábados

VARANDAS PORTAS P/ BOX
METALÚRGICA J. MARTINEZ LTDA.
25-0443
30-5704

Fechamento de área

Portas p/ box, varanda, portões e fachadas p/ edifício. FULGORAUTO fabrica de esquadrias de alumínio anodizado. 58-8298. Orç. s/ comp. — R. Uruguai, 194, Loja 32.

Móveis de fórmica

Fabricamos sob medida. Orçamento s/compromisso. Fábrica Av. 28 de Setembro, 191 — Fund. 2.º and. Loja — R. Paribe, 10, 2.º, loja. Telefones 54-3587

PORTA DE BOX
INSTALAMOS HOJE E VOCÊ PAGA EM 1 ANO
ita 34-5480

GELADEIRAS — AR CONDICIONADO

AR CONDICIONADO moderno Emerson e Feder 550 e 450 mil ótimo funcionamento E HP vendo urgente. Av. Gomes Freire, 547 loja.

AR CONDICIONADO compro um GE — 37-5620.

AR CONDICIONADO Westerans. Americano. Vendo, Rua Barão de Mesquita, 48. Porteiro.

ATENÇÃO — Liquidamos acima de 50 geladeiras de todos os tipos e marcas desde 150,00. Tôdas garantidas. Muito gelo. R. da Relação 55.

AR REFRIGERADO Emerson 1 HP, americano, 220 V, estado de nôvo, 500 mil, vitrola stéreo Philips portátil, 250 — Tel. 34-8316.

ATENÇÃO — Geladeira Kelvinator 8 pés, Retilínea, estado de nova. Vendo urgente. R. do Riachuelo, 32 ap. 311.

ATENÇÃO — Técnico estrangeiro conserta geladeira e ar cond. na sua casa, semana toda e feriado — Tel. 27.2548 - Sr. Eugenio.

ATENÇÃO — Técnico alemão conserta geladeira, troca de motor automatico, relé e gás, serviço garantido. Tel. 25-5646. Sr. Franz.

COMPRO geladeira e um ar condicionado — Tenho urgencia. — Pago bem e à vista — Somente modernos — Tel. 36-3652.

CONSERTOS de geladeiras, ar condicionado central e de janela, câmaras frigoríficas etc. — Real garantia. Tel.: 49-4387 — Técnico Eduardo, na Rua Caminho do Mateus n. 87 — Inhaúma.

CONSERVADORA de sorvetes e bombas de refresco. Vendo Rua Caminho do Mateus, 87, Inhaúma. Tel. 49-4387. Eduardo.

GELADEIRA — A partir de NCr$ 150,00, 180,00, 200,00 e 250,00. Tôdas gelando e pintadas. Rua da Conceição, 145 sob. Ao lado do Colégio Pedro II.

GELADEIRA Climax, 6 pés e máquina somar Burroughs, serão vendidos em leilão judicial pelo maior oferta, pelo Leiloeiro ALVARO CHAVES, quarta-feira, 12 de março de 1969, às 15,30 horas, em seu escritório, na Rua Buenos Aires, 80 — 8.º andar. As peças podem ser vistas na Rua Desembargador Izidro, 10, ap. 1 505. Mais inf., das 9 às 12 h, pelo telefone 22-4382.

GELADEIRA Frigidaire de luxo retilínea, vendo 1 c/ 9 pés, gavetas e prateleiras na porta, interior em cores. R. Teodoro da Silva, 227.

GELADEIRA — Vendo Admiral retilínea sem gás, motor funcionando, NCr$ 250,00. R. Barata Ribeiro 577, ap. 102. Aceito ofertas.

GELADEIRA Gelomatic, 10 pés, vendo ou troco por TV. Rua Caminho do Mateus, 87, Inhaúma. Tel. 49-4387. Eduardo.

GELADEIRA GE, Frigidaire, Brastemp, Kelvinator, Gelomatic, pint. borr. nova, c/ garant. Facilito carrato. A partir 160,00. R. Paraná, 1037, Água Santa, Piedade — T. 29-2600.

GELADEIRAS — Vendemos em lotes para técnicos, todas recuperáveis, preço excepcional. Inválidos 86.

GELADEIRA Brastemp, 8 pés, retilínea, ultramoderna, como nova. Barato, m. viagem, urgente. R. Sen. Vergueiro, 35, cobert., ap. C-01.

GELADEIRA Fregidaire, 10 pés, retilínea, ultra-moderna, como perf. func., como nova, vendo, viagem. R. Dois Dezembro, 15, ap. 202.

GRANDE LIQUIDAÇÃO — 50 geladeiras à sua disposição desde 150,00, as melhores. Tôdas garantidas. Rua da Relação ,55.

GELADEIRA Gelomatic, 8,5 pés, moderna, estado nova, com garantia 285,00, R. São Luiz Gonzaga, 1 028-A. S. Cristóvão.

GELADEIRA — Gelomatic Retilínea 1966, 11 pés a kerozene, nova NCr$ 350,00. Pça. Patriarca, 91 — Madureira.

GELADEIRAS — Todas as marcas modelos e tamanhos, em estado impecavel, garantia oficial absoluta, entregas a domicilio. Estamos liquidando a partir de NCr$ 150,00. R. Invalidos, 86.

GELADEIRAS — Grande liquidação Frigidaire, GE e outras modernas, 12, 10, 8, 7 e 5 pés, otimo funcionamento. Vendo urgente. Av. Gomes Freire, 547 loja.

GELADEIRA Frigidaire em perfeito funcionamento. 400,00. Rua Azevedo Lima n. 8.

GELADEIRAS — Seminovas ao preço de ocasião. Gelomatic e Brastemp. Rua da Conceição, 111.

GELADEIRA comercial p/ açougue. Rua Gen. Clarindo, 103 — Eng. de Dentro.

GELADEIRA GE, 8,5 pés, retilínea, superluxo, fecho de ímã, interior rosa e ouro, NCr$ 350, R. Araújo Leitão, 108, c/ 11 — Eng. Nôvo.

GELADEIRA — Vendo 9 pés, Admiral, nova, pela melhor oferta. Rua Morais e Silva, 166, ap. 104.

GELADEIRAS GE, Brastemp, Frigidaire etc., gelando bem, modernas, liquidação total, Rua Leandro Martins, 38, esq. da Rua dos Andradas.

GELADEIRA Climax. Vende-se uma nova, impecável, muito gêlo, por 270,00. Rua Lemos de Brito nº 658. Quintino.

GELADEIRA retilíne, 9 pés e meio, Vendo NCr$ 390,00. Ver N. S. Copacabana, 387, ap. 209.

GELADEIRA Frigidaire 9 pés gelando muito bem ótimo estado. Vendo NCr$ 230,00. Av. N. S. Copacabana, 435/410.

GELADEIRA GE 10 pés retilínea duplex, estado de nova 2 portas urgente. P. 450,00. Rua Bela, 262-A. São Cristóvão.

INSTALAÇÃO de ar condicionado em janelas e paredes. Direção técnica alemã. Perfekte Arbeit. — Tel. 26-9433. Anisio e Moldenhauer.

VENDO aparelho ar condicionado perfeito, NCr$ 1 000,00. Telefone 56 3922.

Ar condicionado central 120 HP

Com 3 meses de uso. Vende-se urgente, completo. Tel. 42-7209.

Tratar com Wagner ou Adalberto.

NOVIDADE — Maquina de fazer gêlo. Vendo nova para residência ou pequeno Bar. Rua Ronald de Carvalho 55-C, Lido.

TECNICO alemão conserta geladeiras nos domicílios. Trocam-se relé, automático, motor, carga de gás. Serviço garantido. Telefone 28-4400, Sr. Stefan.

VENDE-SE ar refrigerado Admiral, 1 HP, perfeito estado. NCr$ ... 450,00. Tratar R. Redentor 105 — das 14 às 19 horas. Tel. 47-0805.

VENDE-SE uma geladeira comercial de 6 portas, urgente. Estrada da Portela 184-C — Madureira.

WESTINGHOUSE 14 pés, duas portas, ótimo estado. Vendo base NCr$ 800. Tel. 28-0274.

Geladeira 60 não é pintura

É uma limpeza, só dura 6 meses, cuidado não se deixe enganar com preços menores. Serviço perfeito e durável só com a famosa tinta brilhante porcelanizada da Coral. Sr. Silva, 28-9050. A domicílio. 70.

Geladeira pintura a domicílio 70

Ex-técnico especializado em várias fábricas do Rio e São Paulo. Pintamos c/ tinta brilhante porcelanizada. Aplico a famosa tinta base garantida contra ferrugem. Sr. Luís. — 32-5013. Não tem melhor. 60 não é pintura. Cuidado.

Geladeira pintura a domicílio 60

A pistola com tinta porcelanizada. Aplicamos a famosa tinta contra ferrugem, serviço garantido, col. borrachas, oficina especializada. Rua Fernandes Guimarães, 62 — Tels. 46-0563 e 32-4412 — Sr. Hugo.

Geladeira pintura a domicílio 60

Pinta-se a domicílio. A pistola com tinta porcelanizada e aplicação contra ferrugem. Troca-se borracha. Serviços honestos. Oficina especializada. Rua Arnaldo Quintela, 41 F. Telefone 46-4591 — Sr. Soares.

Geladeira pintura a domicílio 60

Não se deixe enganar, economize 10 NCr$. Pintor registr. na Pref. Inscr. 715.816, pinta sua geladeira c/ o famoso trat. naval contra ferrugem, o mesmo que trat. praia. Atendo em qualquer bairro. Tel. 57-0451 ou 48-4864, Sr. Rangel.

Geladeira NCr$ 60,00

Ex-pintor da Mesbla, pinta suu geladeira em domicílio, troca borracha. Serviço honesto, perfeito em qualquer côr. Sr. Pedro Vasconcelos. Telefone 27-0594.

Geladeiras

Reformas, pinturas, consertos domésticos e comerciais, ar condicionado. Atendemos a domicílio s/ compromisso. Serviços garantidos. Refrigeração Gaúcha Ltda. Tel. 38-4212 — Barão de Bom Retiro, 1.508-A.

RÁDIOS — TVs

ALTA FIDELIDADE mod. 69, toda automatica, escura sem uso, 6 alto-falantes, stereo, custou .. 1 450. Vendo 520. Av. Copacabana, 1299 ap. 108. Atendo a qualquer hora. Tel. 47-0920.

ATENÇÃO — Compro televisões usadas, com defeito. Pago na hora. Atendo em qualquer bairro. Até NCr$ 120,00. Tel. 49-2966.

ATENÇÃO — Compro televisão, Stereo, radio, vitrola etc. Pago à vista. Atendo rápido, bom preço. — Tel: 57-2539.

AMPLIFICADOR e pré "Like" — NCr$ 1 000, MK-7 Crown, s. carro, NCr$ 200. Rua Mascarenhas de Morais, 99, ap. C-04, Cop.

AMPLIFICADOR Sony estereo 50W na embalagem, estabilizador Atlas 300W, agulha elétrica Sony. Vendo. Tel. 52-6458.

AMPLIFICADOR Stéreo 40 W, por 480. Sonofletor 25 W por 240. Instalação grátis — Rua Senador Dantas, 117 - 2.º, s/ 210.

APROVEITE — Ampl. Stereo trans. Lafaiette c/ T.D. Garrard novos c. z. cx. acusticas melhor oferta das 3 as 19h. Barata Ribeiro, 200 C. 01.

ATENÇÃO — Televisão Philips Automatic 67, pés palito, um cinema todos canais. NCr$ 450. Av. Copacabana, 610.J.

AMPLIFICADOR Thorens 25 watt, toca discos Garrard, auto-falantes Philips Holandeses 12 pol. Vendo urgente. Rua Domingos Ferreira 125 ap. 112.

CONJUNTO DYNACO — Pas — 3x, stéreo — 70 e tuner FM-3, Toca-discos Thorens TD.124. — Gravador Sony TC-200 — Tel. 25-3443.

CAIXAS ACUSTICAS, Vendo 1 par, americanas "VM" como novas, mil cruzeiros o par — Tel. 27-2001, Augusto.

COMPRO televisão e aparelhos stereofônicos, pago bem e resolvo rápido. Tel. 36-3954.

DISCOS — Compro discos LP, novos ou velhos, nacionais e internacionais. Tel. 34-8952. Dina.

EQUIPAMENTO Collins para, radioamador, vende-se. 1 KWM-2 com filtro seletor Waters"; 1 Amplificador Linear 30 L1; 1 Fone Path combinado 312-B4; 1 Fonte AC-516; 1 Fonte 12 volts 516-E-1; 1 Eliminador de ruídos 136-A. — Pouco uso. A vista NCr$ 11 000,00. Av. N. Sra. de Fátima, 47-B.

GRAVADOR Sony TC-230 Stereo 4 pistas, 2 mic., 2 altof. 20 Watt. NCr$ 1400. Tel. 26-5872.

GRAVADOR SANYO M-1 B Cassette, em ótimo estado. — Vendo — 300,00 — R. Grão Pará, 152, 301. Eng. Novo.

GRAVADOR GRUNDIG - TK 27 L importado, 100% nôvo, stéreo, com fitas. Vendo hoje. urgente, melhor oferta. Mauro. 27-2515.

GRAVADOR Grundig modêlo TK, 4 pistas, marcador de rotações, etc. Barato — Av. João Ribeiro, 571 c/ 4.

GRAVADOR — Vendo, japonês (National RQ-705). Hi-Fi, elétrico, portátil, pouco uso. NCr$ 300,00 — Barão da Tôrre. 378.

GRAVADOR port., jap., pilha/luz, 50/60 ciclos, 2 veloc., 1 hora grav. cada lado, na embalag. e radiovitrola port. pilha/luz 50/60 ciclos, 3 veloc., nova. Vendo urg. tudo 400 mil. Rua Almeida Bastos, 301. Encantado.

GRAVADOR SONY TC 200 Estéreo, 4 pista, 2 alto-falantes, na embalagem. Na praça 2 650, vendo por 1 800. Tel. 36-4997.

GRAVADOR NEC, Mini Y-7, novo, luz e pilhas, c/ fitas, vendo NCr$ 350,00. Tel. 28-0274.

GRAVADOR Sony 777, Tapecorder c/controle remoto — Vende-se NCr$ 2 500. Tel. 57-3568.

GRAVADOR GELOSO vende-se um, semi-nôvo. NCr$ 230,00 tel: 56-8666.

HEATH — Gerador sweep & marker TS-4A NCr$ 250,00 e grid dip meter Leader LDM-810 NCr$ 250,00. Tel. 29-3981.

LIQUIDA-SE vitrolinhas portáteis 100. Phillips Belé Hi-Fi movel marfim autom. LP 250. TV 23 350. R. Luiz Camões, 77 sob. P. Tiradentes.

OSCILOSCOPIO Heathkit, gerador de audio Heathkit e Hallicrafters Radiomador mod. S-40A. Vende-se. Rua Teodoro da Silva, 854-A.

RADIOVITROLA Stereofônica Philips, 8 auto-falantes, reverberação (eco) FM modelo de luxo em jacarandá toca-disco com capsula e agulha diamante, vendo barato. Av. Prado Júnior, 281 ap. 914.

RADIO-VITROLA alta fidelidade, amplificador de dois canais, independentes toca-disco automático de três rotações. Vendo em perfeito estado — Rua Corrêa Dutra, 131 ap. 603 — Catete. Preço: .. NCr$ 220,00.

RADIO Vitrola estereofônica Philips, semiportátil. Vendo urgente, NCr$ 380,00. Ver N. S. Copacabana, 387, ap. 209.

RADIOVITROLA — De bôlso, novidade Crown, a pilha e eletricidade. NCr$ 350,00. Nova. Av. Augusto Severo, 292, ap. 603.

RADIO Automatic VW 12 v 370,00 — 37-4951.

RADIOVITROLA Phillips — Vendo NCr$ 350, à vista, móvel em páu marfim, pouco uso. Rua Arquias Cordeiro, 476, c/2. Méier.

RADIOVITROLA Telefunken Stereofônica Dominante c/ FM. Pouco uso. Vendo baratíssimo. Rua Sousa Lima, 48, ap. 412. Copa.

STEREO TAPE SONY — TC 560, na embalagem playback e tape back, ciclo reverso, 6h reprodução ininterrupta. Unico no Rio mod. 1969 — NCr$ 3 000,00. Tel. 57-2539. Segunda.

SONOKINA — Brevemente estará funcionando, oferecendo uma vasta gama de equipamentos de som. Oferta desta semana: fitas Scotch 1 800' 7" NCr$ 44,00; 900' 5" NCr$ 20,00 — PHOTOKINA — Av. Rio Branco, 133, loja E.

STEREO Meitosh modelo M-A 5 100 solis stet 40 watts cada canal integrado 2 caixas Wharfedale w-3 toca-discos Garrard Lab. 80. T. 56-8099.

STEREO PHILLIPS PORTATIL, gravador Japonês e Rádio AM-FM de pilha. Rua dos Araujos, 42, ap.. 303. Tijuca.

SEMP 23 e EMERSON 21 — 66. Vendo 270 e 250 ou oferta à vista hoje. Av. Automóvel Club, 1010-A, Eng. de Rainha.

TV PHILCO 21 pol., perfeito estado, vendo, usada, (250,00) — Tratar tel. 58-8756 — Durval.

TELEVISÃO Philco, 23 polegadas, luxuosa, moderna. Pouco uso. Vendo baratíssimo. Rua Sousa Lima, 48, ap. 412 — Copacabana. — Pôsto 6.

TELEVISÃO Emerson — Moderna, ótima imagem, 320,00; radiovitrola automática, alta fidelidade, minova, 295,00. Rua São Luís Gonzaga, 1 028-A.

TELEVISÃO — Modêlo RCA, 21", 100% 5 canais. NCr$ 245,00 R. da Capela, 474, esq. C. de Melo.

TENHO NCr$ 300,00. Gostaria de comprar uma TV usada Philco ou GE 23". Para meu uso. Rua 9, Quadra 26, casa 23 — Guadalupe — Deodoro, GB.

TELEVISÃO — Estado de nova p/ 180,00. Radiovitrola aut. G E, long-play 180,00. Av. Democráticos n.º 690-B, Parto da Uranos.

TELEVISÃO Philipps 21" — Vende-se uma em ótimo estado, tubo 0 kil, com garantia de 1 ano. Vende-se pela melhor oferta. R. Cândido Mendes 157, ap. 1202 — Glória.

TELEVISÃO — Vende-se General Electric 13 polegadas. Nova — 27-8615.

TELEVISÕES — Grande liquidação Philco, GE, Emerson e outras, 23, 21 e 13 pol. otimo funcionamento. Vendo urgente. Av. Gomes Freire, 547. loja.

TELEVISÕES — Philco, GE, e outras marcas famosas, func. 100%, estamos liquidando a partir de ... NCr$ 200,00. R. dos Invalidos, 86.

TELEVISORES desde 150,00 todas as marcas cinema nos 5 canais, antena gratis c/ novas só na eletronica Almar, casa especializada Rua do Senado 322, prox. Av. Mem de Sá.

TELEVISÃO liq. as melhores marcas pelos menores preços de 17" e 23" cine nos 5 canais, veja na Av. Passos, 115, 6.º and. sala 605 esq. Mal. Floriano.

TVS Philco 23", 16", mod. 69. O menor preço do Rio. Aceito seu TV usado em troca. Tel. ... 46-5102 até 22h.

TELEVISORES — Liquido 60 aparelhos a partir de 150 mil funcionando. Av. Gomes Freire, 176 s/ 902. Praça Tiradentes.

TV EMERSON 23 pol. ano 66, perfeita, vendo NCr$ 270,00. Av. Henrique Valadares 35, ap. 1108. Tel. 52-4443.

TELEVISÃO GE 21 pol., um cinema em todos canais. — Vendo mot. viagem. Pode levar antena. 160,00. Carmo Neto, 232/201.

TV 23 EMERSON — Vendo pela melhor oferta, base NCr$ 300,00, semireformada, seletor e bobina nova. R. Benjamim Constant, 104, ap. 811, Glória, das 9 às 12 horas.

TV PHILCO 21, outra 23, perf. 5 canais, vitrola, toca-discos autom. Vendo viagem. R. Dois Dezembro, 15, ap. 202.

TOCA-FITA Muntz — Est. excep., 4 trilhas. Vendo melhor oferta. Tratar c/Sr. Josenilson. Tel. 56-7264.

TV SONY 3" — Pilha, corrente, bateria, c/UHF. Vários acessórios e ant. espacial p/auto. Som e imagem de cinema. 36-7179, c/Malzoni.

TELE-KING, ano 63, perfeita, vendo preço ocasião, Sr. Almeida — Tel. 57-9395.

TELEVISÃO Emerson 21", moderna, em formica, ótima imagem e som, NCr$ 230,00. Desoc. lugar. Av. Copacabana, 387, ap. 901.

TELEVISÃO 21" — Cinema nos 5 canais, uma radiovitrola Hi-Fi mn. Vende-se barato. Ver Praça Niterói n.º 10. — Maracanã.

TV TELEFUNKEN 23 polegadas c/ antena e mesa, ótima imagem — Preço: NCr$ 280. Tratar p/ Tel. 56-3284.

TV STANDARD ELETRIC 19", 280,00. Rua Carlos de Carvalho, 60/906.

TELEVISÃO — Só vendemos funcionando nos 5 canais, a partir de NCr$ 180, 200, 250 e 300. Rua da Conceição, 111.

TELEVISÃO — Vendemos várias marcas, a partir de NCr$ 180, 200, 250 e 300. Tôdas funcionando bem. Rua da Conceição, 145, sobrado, ao lado do Colégio Pedro II.

TECNICA de TV c/ tel., aceita trabalho em of. ou particular c/ outro téc. Tel. 26-0975 depois das 20 hs.

TELEVISÃO Zenith conj., 27 p. Vende-se tudo ótimo, funcionamento, pichincha urgente. — Rua Afonso Pena, 90 ap. 101 a qualquer hora.

TV ADMIRAL 23", modêlo nôvo, cinema nos 5 canais, c/ antena, 250,00. Barão de Mesquita, 562, das 8 às 13h ou 2a.-feira.

TV PHILCO 23" Paraflex, nova, 30-8592, Gilberto.

TV SONY transistor 4", pilha e corrente, adaptável carro. Nova, perfeita. Vendo barato. 800,00. — Tel. 800,00. Tels. 38-8243 e .. 43-2628.

TV STANDARD ELETRIC, 23 pol., perfeito funcionamento. Ver na Rua Leopoldo Miguez, 29, ap. 101 — Copacabana.

TELEVISÃO GE, 21 pols., marfim imagem e som perfeitos nos 5 canais, NCr$ 200, R. Araújo Leitão, 108, c/ 11, Eng. Nôvo.

TELEVISÃO Philco 23 pols. 3-D — Vendo 1 perfeita c/ pouco uso, Rua Delgado de Carvalho, 48, Tijuca.

TELEVISÃO — Vende-se c/ selo garantia, motivo viagem. Telefone 45-4561.

TELEVISÃO Philco 23 polegadas 1968, verdadeiro cinema. Vendo baratíssimo. Ver Barata Ribeiro, 153, ap. 201. Tel. 36-4951.

TELEVISÃO Portatil 19 polegadas, General Eletric, custou NCr$ 880,00, vendo por NCr$ 380,00. Ver N. S. Copacabana, 387, ap. 209.

TELEVISÃO Philco, funcionando muito bem. Vendo por NCr$ 280,00. Tel. 36-4951.

TELEVISÃO 21 pol. otima imagem. C. antena p. 180,00 1 standard eletrica 23 pol. moderna p. 450,00. R. Bela, 262-A. S. Cristovão.

TV PHILIPS 23 pol., Tv Admiral 19 pol. portátil, novinha, stéreo portátil, radio-vitrola S. Electric automática. Vendo tudo barato. Vou viajar — Rua Almirante Tamandaré, 41 ap. 1015. Flamengo.

TOCA-FITAS, rádio japonês "Clarion". Na embalagem — Telefone 27-3340.

TELEVISÃO TELEKING conjug. 21" — Vendo c/ pequeno defeito baratíssimo. Av. João Ribeiro, 571 c/ 4.

TV SHARP E NEC PORTATIL, 12 polegadas, na embalagem, Telstar UHF. Vendem-se NCr$ 700,00 e NCr$ 650,00 respectivamente. Tratar, 58-8576.

TV RCA 19 p. USA, port., nova, tubo raybam, ótima imagem. P. 450,00. R. Grão Pará, 152, 301. Eng. Novo.

TELEVISÕES — Temos varias marcas e tipos. Philco, GE, Emerson, Admiral etc de 13 a 23" pols. preços de liquidação com antena gratis. Rua do Senado, 172.

TV GE 11 pol. otimo estado todos os canais vendo NCr$ 350,00 — Av. N. S. Copacabana, 435/410.

TELEVISÃO Philco 23" Solid State. Nova, vendemos a NCr$ .... 750,00. Temos poucas. Av. Copacabana, 610/J.

TV a prazo diversas marcas 21" 23" a partir de 300 em estado de nova Frederico Meier, 11 s/202 Meier. Aberto até 20h.

TV PHILCO 23" nova 450,00. Vendo por ter sido transferido. Rua da Chita 279, Bangu.

TELEVISÃO Zenith 23" USA, como nova. Vendo urgente baratíssimo urgente. R. Gomes Carneiro 155-602, Ipanema.

TELEVISÃO PHILIPS — Automática, moderna, movel claro. V. baratíssima (motivo particular). um cinema — Avenida N. S. de Copacabana n. 1 250 — apto. 806.

OPORTUNIDADES —NEGÓCIOS

DINHEIRO — HIPOT. — CAUTELAS

ATENÇÃO — Dinheiro — Vendeu seu prédio, terreno ou apartamento a prazo? Tem prestações a receber? Compramos 10 prestações à vista, ou se possível todo o crédito. Negócio no mesmo dia. Não cobramos comissões. Tratar Av. Rio Branco, 39, 18.º andar, s/ 1 804. Trazer documentos.

ATENÇÃO senhores proprietários emprestamos grandes ou pequenas importâncias com garantia de imoveis. Tel. 27-0538.

ATENÇÃO senhores proprietários. Emprestamos grandes ou pequenas importâncias com garantia de imóveis. Telefone 27-0538.

ACIMA de NCr$ 100,00 compro ou faço retrovenda de cautelas de jóias, de preferência vencidas. — Informações pelo Tel. 27-0538.

COMPRO cautelas da Caixa, ouro e jóias ou faço retrovenda. Telefone 32-5993.

CAPITALISTA de elevado gabarito moral, tenho negocios sérios, justos, garantidos dentro da lei, para os senhores: 65-1545.

COMPRA-SE promissórias da venda apartamentos, prédios e casas comerciais. Boas condições. Telefone 52-4760.

DINHEIRO — Empresta-se até NCr$ 300,00. Escrever lendo endereço e horário profissional, para a portaria dêste Jornal, sob n.º 51 824.

DINHEIRO — Descontamos notas promissórias vinculadas a compra de venda imóveis na GB, preferência zona sul, c/ prestação acima de NCr$ 1 000,00 (hum mil cruzeiros novos). Prazo máximo até 12 meses. Tratar pessoalmente, à Av. Rio Branco, 185, 13.º andar, grupos 1 307/8, munidos dos documentos da transação.

DINHEIRO — Preciso urgente de NCr$ 3 000. Sou funcionário estadual à 30 anos, possuo referências bancárias e comerciais. Tenho cheque verde e fiadores. Juros à combinar. Para marcar entrevista, escreva para a portaria dêste Jornal sob o nº 12 292.

DINHEIRO — Emprestamos quantias até NCr$ 500,00 a pessoas idôneas. Prazo 6 meses. Exijo avalista. Cartas sob n. 81 568 na portaria dêste jornal.

DINHEIRO — Se voce precisa e tem carro, temos financiamentos até 2 anos, a juros bancarios. Informações c/ Sr. Renato. Tel. 22-7279.

DINHEIRO — Preciso descontar promissoria de pessoa idonea vinculada a contrato loja, pago bons juro. Tel. 36-6497.

DINHEIRO — Pessoa p/ ampliar confecções femininas aceita NCr$ 10 000,00 à combinar e também pode cooperar meio expediente. — Tel. 43-8402.

DINHEIRO — Preciso urgente qualquer quantia, pago juros de 20% para comércio de jóias e brilhantes, ou aceito socio, dando p/ ganhar 50%. Cartas p/ portaria dêste Jornal sob n.º 20054. Trocam-se referências.

DOU como garantia 1 academia 1 salão de beleza. Preciso 3 000 juros à combinar. 26-6219 e .... 26-4268, Sr. Costa.

EMPRESTIMOS imediatos de 3, 5, 7, 10, 15, 20, 30, 50, 100 a 300 milhões c/ garantia de casas, aparts., ou lojas. R. Alcindo Guanabara 25 gr. 1103. Tel. 42-5884.

HIPOTECA — Faço de 10 até .. 30 000 na GB, solução no dia, taxa razoável. 46-0608, Sr. Rubens.

PROMISSORIAS vinculadas e venda de imóveis residenciais e comerciais, compro qualquer valor. Informações pelo tel. 27-0538.

PROPRIETARIO, dois mil cruzeiros novos mensais é o quanto o Sr. poderá ganhar sem trabalho e sem empate de capital. Informações c/ Sr. Teixeira. Rua Senador Dantas n.º 117, sala 1808. Tel. ... 42-0477.

PRECISO, NCr$ 4 000,00 p/concluir obras, minha casa própria. Dou avalista, garantias e juros compensadores. — Fineza telefonar, 22-6033, Daniel. Deus ajude a quem me ajudar.

PEQUENAS QUANTIAS a clientes do cheque verde. Rua Imperatriz Leopoldina, 8—1 001. Praça Tiradentes. Edson.

PROMISSORIAS vinculadas a imóveis — Compro qualquer valor e qualquer quantidade. 56-1545. Solução rápida.

PROMISSORIAS vinculadas a imoveis compro as 14 primeiras solução imediata 27-7459.

PARTICULAR empresta acima de NCr$ 1 000,00 sôbre hipoteca de prédios e apartamentos. Av. Presidente Vargas, 290, sala 918.

VENDE-SE, uma cautela de um colar de pérolas cultivadas de 3 voltas, com fêcho de ouro, platina e diamante. Rua Professor Gabiso, 239, ap. 201.

Atenção Sr. Sra. 56-0973

Se quiser vender ouro, brilhantes ou CAUTELAS DA CAIXA ECON. Disque 56-0973. Se V. S. quiser fazer retrovenda, do mencionado. Disque e, obrigado pela preferência.

Brilhantes — jóias Tel. 52-0952

Cautelas, pratarias, compro. Pago realmente mais. Não perca seu tempo. Pagamento à vista. Atendo somente a domicílio — Wálter.

Brilhantes — Jóias

Cautelas da Cx. e pratarias. Não aceite falsas ofertas ou propostas mirabolantes!!! Pagamento à vista, baseado no dólar. Endereço p/ um negócio honesto. R. Ouvidor, 169, s/ 703. Tel. 43-2312 — 37-7335. Sr. COELHO. At. a domicílio.

Brilhantes — Jóias

Compra-se jóias usadas, ouro velho, platina e brilhantes de todos os tamanhos. Preferência negócio de vulto. Pagamento à vista. Rua Santa Clara 33, sala 212 — Copacabana.

Brilhantes - Jóias Tel. 54-2966

CAUTELAS DA CAIXA ECON.

Compro. Soluções rápidas. Não perca seu tempo. Pagamento na hora. Atendo sòmente a domicílio. Sr. Miranda.

Brilhantes e cautelas

Compro, PAGO ATÉ 3 MILHÕES POR QUILATE! Jóias em geral. Atendo a domicílio. Pagto. à vista. Rua do Ouvidor 169 — 3.º, s/ 301. Tel. 43-5233 — Sr. Cahanas.

Contas de luz Obrigações

COMPRO ●

1964 — 65%
1965 — 52%
1966 — 42%
1967 — 22%
1968 — 12%
1969 — 5%

Av. Rio Branco, 123, sala 602.

Cautelas e jóias

Atenção. Compro de ouro, platina, brilhantes, grandes, jóias antigas ou modernas, moedas, prataria etc. Verifique minha oferta. Atendo a domicílio. Rua da Carioca, 32, sala 1 002 — Tel. 32-4935.

Contas de luz

OBRIGAÇÕES
SEM DESCONTO

1964 — 64%
1965 — 50%
1966 — 40%
1967 — 20%
1968 — 10%

Praça Pio X, 78 — sala 1116.

Contas de luz e fôrça

OBRIGAÇÕES DA ELETROBRÁS

Compro — anos 1964 a 1969 — de particulares, indústrias e comércio. Pago em dinheiro o melhor preço. Rua Buenos Aires, 172, 1.º andar, sala 1.

Contas de luz ou fôrça

ANOS 64 A 69

Compramos de comércio, condomínios, indústrias. Av. Rio Branco, 156, sala 1.718 (Ed. Av. Central). Tels. 22-5356 — 52-4776. Não compramos contas residenciais.

TELEFONES

ATENÇÃO — Telefones. Vendo 23, 25, 26, 27, 58 de acôrdo c/ Decreto 682, de 28-9-66. Compro 30, 31, 37. Costa 58-7091.

ATENÇÃO — Vendo para entrega imediata linhas 25, 22, 28, 32 e 61. Compro linhas 26, 27, 47, 52 e várias outras. Fazemos trocas — Tratar Dr. Mendes 37-3675 ou Dr. George 22-3267 e 36-0499 — T. CTB.

ANTES de concluir qualquer transação a respeito de seu telefone, consulte-me. Faço todas as transações baseado no Decreto Estadual 682 de 28-9-1966 e de acordo com as normas vigentes na CTB. Apresento adquirente ao cedente. Rua Alcindo Guanabara, 25, sala 1702. Tel. 52-1099. Cinelandia.

ATENÇÃO — Compro e vendo tels. 32-52 — 23-43 — 26-46 — 25-45 — 36-57 — 27-47 — 29-30 e outros. Tratar qualquer dia e hora. 46-4861, Luiz.

ATENÇÃO — Não compre, não venda, nem troque s/ tel. sem consultar-me. Dou solução rápida e melhor preço. Sr. Wilson. Tel. 26-2616.

ADQUIRA telefone 56-3842 — Com 2 extensões internas, vendo em seu nome por NCr$ 2 500 s/ ofertas. Sr. ODILON RAMOS. Tel. .. 34-9433.

AH! Telefones — Vendo, compro, troco. 30, 36, 37, 56, 57, 22, 32, 42, 52, 23, 43, 25, 45, 26, 46, 27, 47, 28, 34, 48, 54, 29, 49, 31, 38, 58, 61; transferencias efetuadas na CTB, conforme a lei, com pagamentos à vista, forneço referencias bancárias, comerciais e industriais. Sr. Paulo Ferreira. Lgo. São Francisco, 26 sala 1422. Tel. 43-2019.

ATENÇÃO! Telefones, vendo, troco, compro — 30, 36, 37, 56, 57, 22, 32, 42, 52, 23, 43, 25, 45, 26, 46, 27, 47, 28, 34, 48, 54, 29, 49, 31, 38, 58, 61; efetuo as transferencias na CTB, conforme Decreto Estadual 682, com pagamentos à vista, forneço referencias bancárias, comerciais e industriais. Professor Ramos. Tel. ... 34-9433. Atendo hoje.

AO COMPRAR, vender, ou trocar telefones 30, 36, 37, 56, 57, 22, 32, 42, 52, 23, 43, 25, 45, 26, 46, 27, 47, 28, 34, 48, 54, 29, 49, 31, 38, 58, 61, consulte-me, tenho o melhor preço da GB, efetuo as transferencias na CTB, conforme Decreto Estadual 682 de 28-9-66, forneço referencias bancarias e comerciais. Sr. Santos. Tel. 58-1109. Atendo hoje.

ATENÇÃO — Compro, vendo troco telefones. Possuo pelos melhores preços da GB, todas as linhas, para as operações acima. Transfiro responsabilidades na CTB de acordo com a lei. Contador Rolando. 28-0721 e 56-9395.

ATENÇÃO atenção, compro telefones: 29-49 — 36-37-57-56 — Pago hoje em dinheiro e a vista o melhor preço do Rio. Vendo 27-47 — 38-58. 28-40-34-54-30. Transferindo responsabilidades na CTB de acordo com a lei. Contador Rolando. 56-9395, 28-0721.

ATENÇÃO — Compro, vendo, troco telefones. Possuo pelos melhores preços da GB, tôdas as linhas, para as operações acima. Transfiro responsabilidades na C. T. B. de acôrdo com a lei. Contador Vianna. — Tel. 54-4987. (B

ATENÇÃO! Atenção! — Vendo, compro, troco telefones linhas 30, 36, 37, 57, 56, 29, 49, 27, 47, 26, 46, 31, 32, 42, 52, 22, 23, 43, 28, 48, 34, 54, 61, 25, 45, 38, 58 e 30 — Vendo, transferindo responsabilidades na CTB de acôrdo com o Dec. Estadual 682, de 28-9-66. Pelos melhores preços do Rio. Compro pagando hoje em dinheiro, sem protelações. Ofereço inúmeras referências de pessoas físicas e jurídicas, que comigo já negociaram com telefones. Sou profissional perito-contador, habilitado perante o CRC sob o n.º 14 158. Contador Rolando Telefones 28-0721 e 56-9395.

ATENÇÃO — Tenho 4 tels. linhas 23, 43 c/ 3 extensões cada. — Vendo ou troco por 27, 47 ou 25, 45. Hoje até 22 horas. Tel. 47-0698 Urgente.

COMPRO tels. 36, 37 56, 57, 27 47, 26, 46, 25, 45, 32, 42, 52 23, 43, 31 e outra. Pago melhor preços. Inf. 22-4856 e.. .. 34-0782.

COMPRO um telefone de Copacabana 37, 57, 56, não adianta intermediário. Tratar 52-9106, com o próprio.

COMPRO telefone 30 nas proximidades da Rua Bento Cardoso, Braz de Pina. Pago a vista. Tratar Rua Muanã 126 ou Est. Vicente de Carvalho, 316 da parte da manhã a partir de segunda-feira.

COMPRO: 36, 37, 56, 57 (serve plano expansão funcionando), 30 (preferência Bonsucesso), 23, 43 e 31. Vendo urgente 25, 45, 26, 46, 27, 47. Tel. 46-1772 qualquer hora.

CETEL — Vendo s/intermediário, hoje de 2a. a 6a., 93-0046. Favor não telefonar intermediários.

COMPRO linha 23 ou 43, pago à vista, negócio sem intermediário. Procurar Sr. Evio. Rua dos Andradas n. 96, sala 1 105-C.

COMPRO LINHA 25 ou 45 — Compro ou troco linha 25 ou 45 por 27. Tratar Av. Rio Branco, 173, 12.º andar. Tel. 32-9191, Dr. Joaquim. Dispenso intermediários.

CETEL — Compro tel. da CETEL e CTB de manivela, qualquer estação. Pago em dinheiro. Telefones 90-5511 e 90-2266. Léa.

CETEL — Vendo tel. da CETEL. Negócio honesto só recebo depois de instalado em seu nome. Tel. 90-0508, 90-1955, 498 M.H.

ESTAÇÃO 56 — Vendo. Tratar 56-0783. D. Paula. Preço 2.500,00.

JACAREPAGUA — Vende-se êste telefone 92-1369.

PAGO na hora em dinheiro: As linhas: 23, 43, 25, 45, 30, 36, 37, 56, 57, 26, 46. Tenho para transferencia imediata as linhas: 32 52, 27 47, 28 54, 29 49 e 31. Faço todas as transações baseado no Decreto Estadual 682 de 28-9-1966 e de acordo com as normas vigentes na CTB. Apresento comprador ao vendedor. Rua Alcindo Guanabara, 25 sala 1702. Tel. .. 52-1099.

PARTICULAR compra de particular telefone 52 ou 32. Pagamento à vista e imediato. Sr. Pentes, tel. 54-0170 (domingo) e 47-2185 (dias úteis). Favor deixar recado.

PARTICULAR vende linha 58 e 42. Inf. 36-6835. Transferência imediata. Melhor oferta.

PERMUTA-SE tel. linha 28 por tel. linha 30. Tratar 28-8463 — 54-4485.

PARTICULAR vende telefone linha 49. 49-6143.

PARTICULAR — Vende ou troca estação 23 por 27 ou 47. Inf. tel: 28-3402.

TELEFONES — Vendo 38 inst., R. Botucatu, tenho outras linhas da CTB, estudo permutas. Compro CETEL 90/92 e outros. Dou ref. comercial — 32-0158.

TELEFONES — Vendo 52 ligado. Negócio à vista de particular — Tel. 48-3988.

TELEFONE — Troca-se 42 por 43 ou 23. Favor tratar Sr Júlio — 42-0738.

TELEFONE — Vendo estação 49, ligado. Tratar 29-9862.

TELEFONES — Vendo 36, 56, 37, 57, só recebo após a instalação em sua residência em seu nome, dentro da normas da CTB, conforme o Dec. Est. 682. Tel. .... 37-5585 atendo ao domingo.

TELEFONES — Troco 25, 47, 26, 36, 23, transações rapidas e garantidas, dentro da normas da CTB conforme o Dec. Est. 682. Telefone 37-5585 atendo ao domingo.

TELEFONES — Compro 57, 47 e 28, 48. Telefonar amanhã para .. 22-5609. Vasco ou Evete.

TELEFONES — Disponho de diversas linhas para vender, pagamento após a instalação. Tratar Telefone 37-5954.

TELEFONE linha 45. Vende-se. Tratar com D. Elza, Fone 27-0596.

TELEFONE 34 — Vende-se NCr$ 2.200,00 — Hugo. 34-3131, particular.

FINANCIAMENTO NCr$ 700.000,00

Indústria estabelecida neste Estado, dirigida por elementos de boa tradição de lisura e trabalho, funcionando há mais de 25 anos com produtos de alto conceito nacional, deseja obter empréstimo para seu capital de giro oferecendo boas garantias. Cartas para a portaria dêste Jornal sob o número 139 303.

Telefones

Compro, vendo, troco e instalo mesmo comercial ou residencial em qualquer rua em poucos dias pelos melhores preços. Em nove anos já instalei mais de 5 000 aparelhos. Dou sólidas referências.

Tratar com Sr. Pinto (fabuloso) o homem dos telefones, pelo 58-0562.

TELEFONES — Compro, vendo, troco, qualquer estação. Chamar Bruno, 22-9941. Ramal 706. — Atendo dia e noite, sabado e domingo.

TELEFONE — Compro 30 de particular e pago bem, tel. 56-9029 e 2ª-feira pelo tel. 23-8910.

TELEFONE — Vendo 47 — 27 — 45 — 25 — 46 — 37 — 38 — 34 — 57 — 42 — Tratar c/ D. Amélia, tel. 23-8910.

TELEFONE — Vende-se linha 42 c/ urgencia. Tratar 27-5503 — Dr. Norar.

TELEFONES — Hoje, 23, 26, 32, 36, 45, 46, 56 e outras linhas. Compro e vendo. Sr. Teixeira, Rua Senador Dantas, 117, sala 1 808. Tel. 42-0477.

TELEFONE est. 46, por motivo de mudança. Troco por estação 25 ou 45. Tratar na Praia de Botafogo n. 118, ap. 302.

TELEFONE — Vendo, hoje, tôdas as linhas, conforme normas vigentes na CTB — 52-0668 — Dr. Florim, 10 às 15 horas.

TELEFONE DE COPACABANA — Particular vende um. Negócio direto. — 36-0149.

TROCA-SE 48 por 36 ou 56 ou vende-se. Informações: 56-8635.

TELEFONE — Vendo ou troco urgente linha 42. Tratar tel. 42-2375, a partir das 12h, 2a.-feira.

TELEFONE — Vende-se linha 36. Telefonar para 56-0765.

TELEFONES, 26 passa-se 2 telefones comercial. Tratar Marquês de Olinda, 45.

TELEFONES, linhas 22 e 52, trocamos por 23 e 43, também aceitamos vender por preço razoável à vista. Tratar tel. 23-5941.

TELEFONE — Vende-se de particular para particular, NCr$ 2 400,00, linha 58. Tratar com Dr. José, tel. 28-4060

TELEFONE — Vendo ou anotam-se recados comerciais ou diversos. Muita eficiência e distinção, tel. 43-3377, residência. Antonieta.

TELEFONES — Compro, hoje, tôdas as linhas. — Dr. Florim — 52-0668.

TELEFONE não é mais problema. Antes de comprar, vender, trocar ou permutar seu aparelho, faça uma consulta sem compromisso. Promovemos transações rápidas mediante pagamento em dinheiro com transferência no nome, e de acôrdo com as normas da CTB. Vendo estações 61, 23, 45, 27, 47. Damos referências idôneas. Sr. Machado. Rua Miguel Couto, 27-A, s/602, tel. 52-3321.

TELEFONES 32 — Números seguidos. Vendo pela melhor oferta. Alvaro. 32-0598 — 32-0599.

TELEFONE, linha 28. Vendo particular a particular. Tratar, 23-5640, com Sr. Mario.

TELEFONE — Vendo, troco e recebo e transmito recados comerciais das 8 às 13, só trato pessoalmente. Inf.: 43-8128 das 8 às 13 horas.

TELEFONE — Vende-se um 36 — Pôsto 4, c/ Paulo — Quitanda n. 83-A — 5.º andar.

TELEFONE Ilha do Governador — 96-2270. Posso autorizado pela CETEL, prestações por terminar — Diretamente proprietária. Visconde de Pirajá, 646 ap. 303.

TELEFONE — Vende-se um da linha 54. Tratar tel. 32-5239. D. Maria.

TELEFONE — 22 — Vende-se urgente, 2 000,00. Rocha. 22-8292.

TELEFONE estação 61. Telefonar para: 26-8837.

TELEFONE — Troca-se 37 por 30 de particular x particular. Informações 57-7554.

TELEFONE — Troco exclusivamente com particular e diretamente na Telefônica meu telefone 36 por telefone 27 ou 47. Diariamente até 9 hs da manhã. Rua Bulhões Carvalho, 489, ap. 304 — Mauricio. Comerciantes ou intermediários favor não procurar.

TELEFONE — Passa-se um telefone linha 52. Tratar à Rua Riachuelo, 257/719.

TELEFONES alugo ou vendo linhas: 29, 26, 46, 49, Cetel e outras estações. Trat. 90-0508 — 90-1955 ou 498 M.H.

VENDE-SE tel. 37, Tratar 36-0809.

VENDE-SE um telefone linha 26 NCr$ 2 200. Tratar de 2a. a 6a. das 13 às 17 hs, c/ Antonio — Tel. 36-6305.

VENDE-SE telefone linha 30. Tratar pelo tel. 30-5770.

VENDE-SE, rêde interna de telefones, 9 aparelhos. Tel. 42-1126 — NCr$ 600,00.

VENDO telefone recebo depois da instalação, 45, 29, 26, 34, 46, 25 e da CETEL. Tr. qualquer dia 90-0508, 90-1955 ou 498 MH.

VENDE-SE um telefone. Tratar pelo mesmo — 23-8909.

VENDO tels. 36, 37, 56, 57, 43, 23, 26, 46, 25, 45, 52, 42, 82, 27, 47, 31 e outras. Tenho melhor preço. Inf. 22-4856 e .. 34-0782.

28 — 48 — 34 e 54 — Urgente — Telefone compro, pago à vista no mesmo dia, 1 800,00 a 2 000,00 ligar a partir de 2a.-feira para o Sr. Jorquim.

Compro — Vendo Troco telefones

Tenho para negócio imediato, quaisquer linhas pelos melhores preços da GB, transferindo responsabilidades na CTB de acôrdo com a lei, Sr. Jair, 28-0721 e 56-9395.

Telefone é o seu problema?

Procure Waldeck Pinto. Rua Rodrigo Silva, 14, 1.º andar. Tels. 42-1090 e 52-5692.

Telefones

22, 23, 25, 26, 27, 28, 29, 30, 31, 32, 34, 36, 37, 38, 42, 43, 45, 46, 47, 48, 49, 52, 54, 56, 57, 58. Vendo e compro tôdas estas linhas pelos melhores preços. Consulte — Rua da Conceição, 105 — 17.º andar, sala 1 707. 23-2200.

Telefone

Permuta-se da linha 26 por 27 ou 47. Telefonar 45-8187. Srs. Bucar ou Severino.

FIANÇAS

ALUGUEL? Fiadores para casas e aptos. idôneos e irrecusáveis. Resolvo no dia. Inf. Grátis. R. Dias da Cruz, 148 s/ 204 Méier, até 18 horas.

ALUGAR É SEU PROBLEMA? Temos 5 fiadores c/ imóveis e ótimas refs. Fiador especial para locação acima de 500,00. Assembléia, 45, sala 902. Tel. 31-0972 ou Av. Rio Branco, 9, sala 304. Tel. 43-7489.

ALUGAR? Disponho de fiadores donos de vários imóveis na GB. Assina p/ pessoas referenciadas que não gostam de pedir favores. Inf. Av. Rio Branco 108, sala 409. T. 52-0392 ou R. Quitanda 30, sala 803. T. 52-2520.

AGORA — Soluciono seu problema em alugar sem depender de favores, disponho de fiadores de alto gabarito com vários imóveis na GB. Alugue em 24 horas. Não cobro nada antes da solução. — Inf. R. Sta. Clara 33, sala 421. T. 56-5723 — 56-7714.

ALUGAR? Escolha o imóvel a seu gosto, traga local onde trata e darei garantia exigida, cobro depois de alugado 1 mes do 1.º aluguel. Inf. Av. Rio Branco 108, sala 409. T. 52-0392 ou Quitanda 30, sala 803. T. 52-2520.

ESCOLHA o imóvel de seu agrado, traga local onde trata e darei a garantia exigida, cobro depois do alugado 1 mes do 1.º aluguel. Indico aps. grandes e pequenos. Int. R. Sta. Clara 33, sala 420. T. 56-5723 — 56-7714.

FIADOR!!! Se êste é o seu problema, resolva hoje mesmo (proprietário ou comerciante) (irrecusável) não cobro nada adiantado. Rua Dias da Cruz, 450, sob. Inf. .... 27-7893 (indico imóveis em qualquer bairro).

FIANÇA para aluguel. Localize o imóvel e venha apanhar as garantias — Ouvidor, 169 - 115.

FIADOR!!! Solução em 24 horas. Não cobro nada adiantado. Comerciante ou proprietário de vários imóveis n/ Guanabara. Rua Dias da Cruz, 450. Hoje 7 às 7.

TÍTULOS — SOCIEDADES

APENAS 260 — Vendo título Motel Clube de Minas Gerais quitado, sem mais despesas. 56-0069 — Alfredo.

ADMITIMOS um sócio para compor 1/3 de nossa organização comercial, sendo requerido capital disponível de NCr$ 70 000,00. Somos dois jovens sócios há 3 anos estabelecidos no ramo de comestíveis, representações exclusivas e conta própria com fornecimento consolidado às organizações locais e do Estado do Rio. Dispomos de excelentes depósitos, escritórios, telefones e veículos próprios. Faturamento presente muito bom, aumentando progressivamente e em condições certas de ser prontamente dobrado. Somos bem referendados junto a bancos e comércio e exigimos do candidato semelhantes recomendações além de portar características de dinâmica que se enquadrem em um ou mais setores de nossa atividade. Propostas ao n.º 73 143, na portaria dêste Jornal. Guarda-se sigilo.

CLUB MONTE LIBANO — Vende-se um título, facilita-se, ótima oportunidade. Tratar: 56-8657.

COMPRO — Cad. Maracanã trib. A e B. Itanhang. M. Líbano. Flamengo Prop. Av. Rio Bco., 156, sala 2 925. Tel. 32-8215. JUANITA.

CLUBES — Particular vende 2 títulos proprietários do Nevada e 1 do Canaveral pela melhor oferta. Tel. 32-0286 a partir de 2a.-feira com o Dr. Airton.

CLUBE FEDERAL — Leblon, 2 piscinas, play-ground — Vende-se título — Tel. 56-4817.

COMPRO — Título Clube do Canal, NCr$ 300,00 (trezentos cruzeiros novos) à vista — Telefone 23-4504 — Dona Ariete.

CADEIRA perpétua Maracanã, tel.: 48-8923, Dora.

DOMINIUM — Ações. Vendo — Tel. 45-9289.

FLORESTA CLUBE — Vendo título e lindo apartamento. Tratar tels. 32-3784 ou 22-4615.

FLORESTA COUNTRY CLUB. Vendo ap. com título proprietário. — NCr$ 20 000,00. Andrade. Telefone 28-5677 — 34-2879.

GAVEA TOURIST HOTEL — Vendo 1 cota, preço de ocasião — Sr. Almeida — Tel. 57-9395.

GRAFICA EDITORA — Precisa-se de um sócio financeiro. Telefone 23-3144.

HOSPITAL SILVESTRE — Vendo título por 400,00. Tel. 42-7198 — 32-2860 e 22-8920, Sr. Jackson.

HOTEL INTERN. DO GALEÃO — Vende-se 4 cotas NCr$ 200,00 cada, quitadas. Rua General Severiano, 70, ap. 403. D. Geni.

HOTEL INTERN. DO GALEÃO — Vendo 4 cotas, preço acessível. Augusto — 23-2151, à tarde.

IATE CLUBE RIO DE JANEIRO — Vende-se título sem intermediário. Telefonar para 57-8066.

INDUSTRIA decoração faturando 1/3 da produção. Cede-se 50% das cotas por não poder dar assistência sozinho. Tratar telefone 34-2515 das 12 às 14 ou 19 às 22 hs. Facilita-se.

MARACANÃ — Se V. tem cad. perpétua Quadra A ou B, e não vai a todos os jogos, Telefone 48-3619 — 48-2316.

M.P.A.C. — Vende-se título Miguel Pereira Atlético Clube NCr$ 520,00. 47-7151 ou 27-6604.

NEVADA PRAIA CLUBE — Vendo título. Tratar Av. Rio Branco, 257 s/ 1708 — Tel. 42-3821 — 10 às 18 hs. — Sr. Guimarães.

OFICINA MECANICA admite sócio mecânico. Muita freguesia. — Rua General Severiano, 40. Loja 1.

PANORAMA Palace Hotel. Vendo título série 15 dias, NCr$ 500 e 5 de NCr$ 200. Tel. 26-5605.

PANORAMA P. HOTEL — Vendo título quitado, NCr$ 1.000. Aceito proposta. Tel. 58-2859 — Machado.

PANORAMA P. HOTEL — Vende-se um título série A, NCr$ 1.500 — Rua Lavradio, 13, 1.º — Centro. Sr. Eduardo.

SOCIO — Aceito para ampliar gráfica, pequeno capital. Bom faturamento. Para serviço externo. Rua Senador Pompeu, 30 — Telefone 23-8859 — Tavares.

SOCIO com capital — Firma em expansão admite p/ negocio rendoso e honesto. Maiores detalhes pessoalmente na Av. Franklin Roosevelt, 39, sala 1 003. — Dr. Ronaldo, após 12 horas.

SOCIO — Preciso c/ 6 mil para distribuição de bananas e frutas em geral, diretamente das fontes. Lucro liquido inicial garantido de 1 mil para cada um. Não precisa trabalhar. Tenho furgão de entregas. Tel. 58-3804 ou Rua Aristides Espinola, 81 ap. 1 — Fuan.

SOCIO — Preciso para conf. e tenho loja inst. Largo Carioca, 5, 7.º and. Aluguel barato. Tratar c/ Geraldo. Rosário, 129, 4.º and. s/ 7. Tel. 52-7335.

SOCIO (A) — Preciso p/ trabalhar meio expediente ou não — Renda mensal, NCr$ 1.500,00 p/ cada sócio. Firma registrada c/ alvará já em funcionamento. Tel. 36-6497.

PRECISO para associar-se a construção de predio em Copacabana, em terreno de esquina, zona residencial, pronto para início de obra. Projeto aprovado, um apartamento por andar c/ 180m2. Capital necessário para 40% da sociedade, quinhentos mil cruzeiros novos em 20 meses. Dou e solicito amplas referencias. Entrevistas p/ telefones: 52-2493 e 52-1490. CRECI 679.

POSTO DE GASOLINA — Dono de magnífico terreno de esquina, em ótimo ponto em Caxias, entra de sócio com pessoa que tenha algum capital e queira instalar o Pôsto. Ver e tratar com o gerente do Hotel Maracanã, em Caxias.

QUITANDINHA — Vende-se título familiar remido, NCr$ 1.000,00 à vista. Cartas para a portaria dêste Jornal sob o n.º 19 436.

SOCIO — 50%. Cabeleireiro São Cristóvão, 6 sec.; b. féria, gel., regist., casa al. fundos, 4.800. Ac. oferta. Tel. 28-3278 — Júlio ou R. Conde Bonfim, 422 s/ 514.

SOCIO de preferência modelista, para vestidos com algum capital. Tel. 45-0961, depois de 19,30 — Marcar entrevista.

SOCIA — Aceito com bom capital para iniciarmos negócio na minha sala nova, de frente, ao lado do Cinema Copacabana. Andar baixo. Cartas a D. Erna para êste jornal. Ag. Copacabana sob o n. 42 409.

SOCIO — Ótima loja, Av. Copacabana, admite um ou dois, ramo atual lavanderia, estuda-se novo ramo. Inf. 56-5411.

SÓCIO — Admito um, para negócio lucrativo. Informações e referências pelos tels. 96-0463 (domingo) ou 30-8723 c/ Roberto.

SOCIO (A) com 10 000,00 e que participe, para a montagem de um ótimo negócio na Zona Sul. Tenho a loja, a mão-de-obra e alguns aparelhos. Tratar diretamente com o Sr. Carvalho pelo tel. 22-7371 nos horários: de 9 às 11 e das 17 às 19 horas.

SOCIO — Para firma de madeiras e materiais de construção. Só serve com prática e capacidade para aumentar vendas. Catete n. 248 sob. c/ Sr. Albuquerque, das 8,30 às 12 hs.

SOCIO para negócio em pleno funcionamento e rendoso. Capital inicial: NCr$ 2.000. Escreva para marcar entrevista, cartas para portaria dêste Jornal sob o n.º 19 293.

SOCIO — Açougue de grande movimento aceita um sócio com capital, Tel. 25-1473 c/ Sr. Parente.

TITULOS DE CLUBES — Vendo Iate, Jóquei, Caiçaras, — Compro: Fluminense e Cad. do Maracanã. Av. Rio Branco, 108 s/ 1 203. L. Guerra. Tel. 52-5142 e resid. tel. 26-7642.

TIJUCA TENIS CLUBE — Vendo título de sócio proprietário. Tel. 23-0410.

TOURING CLUB — Vendo título proprietario. Preço de ocasião em Almeida — Tel. 57-9395.

TITULOS — Panorama Palace Hotel. Vendo (quitados) p/ NCr$ 1.500,00. Valor atual é de NCr$ 5.000,00. Tels. 32-2738 e 22-9618 — Valdomiro.

TITULO sócio proprietário Gurilândia Club Infantil — Vendo: Tel. 42-3491.

TITULOS CONSORCIO Volkswagen Touring, dois, 17 cotas pagas — Vendo, condições excepcionais — Tratar 36-5446 ou 43-7628. Dr. George.

TEM TUDO DE MADUREIRA — Shopping Center — Vendo 20 cotas novas c/ fração de terreno. Preço excepcional — 22-7938 e 52-4708. CRECI 284.

VENDO TIT. Sócio patr. Ind. Stu. Paulo Quit. Melhor oferta à vista. R. Caobi, 360 — Irajá.

VENDE-SE um título do Clube Guanabara. Tel. 46-3207.

VENDE-SE títulos do Jurujuba Iate Clube e do Costa Brava. Telefone 42-1126. NCr$ 700,00 os dois.

VENDO — Costa Brava. Nevada. Vale do Paraíso. Riviera. Pontal. Motel Bandeirantes. Floresta. Panorama P. Hotel 24 cotas juntas ou sep. Barato. Av. Rio Bco. 156, sala 2925. Tel. 32-8215. JUANITA.

VENDE-SE Título do Jockey Club. Preço: NCr$ 8 000,00. Facilito pagamento. Tel. 38-6891.

VENDO — Melhor oferta títulos Caiçaras, Costa Brava e Iate Clube. Tel. 22-9612 ou 36-4159. — Marcos.

VENDO — Rio de Janeiro C. C. Jóquei. Fluminense. S. Libanês. Caiçaras. Tijuca. Hosp. Silvestre. América. Touring. Reg. Guanab. M. M. Gerais. Iate. Quitand. Fund. Outros. Barato. Av. Rio Bco. 156 sala 2925. Tel. 32-8215. JUANITA.

VENDE-SE um título P.P. Hotel. Tratar segunda-feira — Telefone: 52-2565.

VENDE-SE — Título proprietário Mackenzie e título Patrimonial Touring. Tel. 29-2772 ou 22-9816 — Armando.

VENDO título quitado do Touring Club do Brasil pela melhor oferta à vista. Tel. 47-4007.

VENDO título Touring Club, patrimonial. Motivo viagem. Rua Martins Costa n.º 29 — Piedade.

VENDO título I.C.R.J. sócio proprietário. NCr$ 12.000,00 à vista. Tel. 34-3686.

LEILÕES

Leilão Judicial

Ramos

terreno

E BENFEITORIAS

Com 11,00m x 50,00m

Travessa Leonor Mascarenhas, 15.

LEMOS, leiloeiro, autorizado por Alvará do Dr. Juiz da 2.ª Vara de Órfãos, venderá em leilão, quinta-feira, 20 de março de 1969, às 16 horas, no local. Mais infs. tel. 22-4057. (P

Botafogo Leilão Judicial Botafogo

Magnífico prédio vazio

RUA REAL GRANDEZA N.º 86

Financiado, edificado em terreno de 17,00x50,40 e mais, móveis, cristais, porcelanas e objetos de arte.

ERNANI, leiloeiro, autorizado por Alvará do Dr. Juiz da 1.ª Vara de Órfãos, venderá em leilão, segunda-feira, 24 de março de 1969, às 16,30 horas (o prédio) e 20,30 horas (os objetos) no local. Mais inf., tel. 31-2444. (P

Praça 15 2.º Leilão Judicial Centro

Prédio de dois pavimentos com lojas e salas

TRAVESSA DO COMÉRCIO N.º 24

Edificado em terreno de 7,30m x 14,50m

ERNANI, leiloeiro, autorizado por Alvará do Dr. Juiz da 2.ª Vara da Fazenda Pública do Estado da Guanabara, venderá em leilão, AMANHÃ, segunda-feira, 10 de março de 1969, às 16,30 horas, no local. Mais inf., tel. 31-2444. (P

São Cristóvão LEILÃO PÚBLICO São Cristóvão

MERCADO — CADEG — MERCADO

CENTRO DE ABASTECIMENTO DO ESTADO DA GUANABARA

Atenção Srs. Industriais, Comerciantes, Capitalistas e Cooperativas Estaduais e Municipais

NOVENTA E TRÊS LOJAS

Instaladas nas Galerias Central e de n.ºs I, II, III, IV, V, VI e Sobrelojas do Mercado — Serão vendidas separadamente.

MAGNÍFICO TERRENO COM ÁREA APROXIMADA DE 1 885,00 M2 E AINDA GRANDE QUANTIDADE DE MATERIAIS DE CONSTRUÇÃO DIVERSOS

RUA CAPITÃO FÉLIX N.º 28

AFFONSO NUNES, leiloeiro, devidamente autorizado pelos Srs. Liquidantes da Cooperativa do Banco de Crédito Federal Ltda. e Cia. Nacional de Fumos e Cigarros, venderá em leilão

SEGUNDA-FEIRA, 17 DE MARÇO DE 1969, NO LOCAL ACIMA, A PARTIR DAS 14,00 HORAS E DIAS SUBSEQÜENTES, 18, 19 E 20 DE MARÇO.

Vide anúncio detalhado no Jornal do Comércio, aos domingos, e maiores informações no escritório do Leiloeiro AFFONSO NUNES, à Rua da Quitanda, 49-A. — Tels. 22-3111 e 42-2212.

Nota: Sinal 20% — Comissão 5% e mais 1% de publicidade. (P

Ramos Leilão Judicial Ramos

Atenção Srs. Capitalistas, Industriais e Comerciantes

Massa Falida de "Indústrias Eletrônicas Emerson do Brasil S.A."

Magnífico prédio de 6 (seis) pavimentos

PARA FINS INDUSTRIAIS OU COMERCIAIS, DOTADO DE LUZ E FÔRÇA

(VAZIO)

RUA GERSON FERREIRA, 141/141-A

(A 200 metros da Avenida Brasil)

COSTA, leiloeiro, autorizado por Alvará do Dr. Juiz da 13a. Vara Cível, venderá em leilão,

QUARTA-FEIRA, 19 DE MARÇO DE 1969, ÀS 16,00 HORAS

no local acima

Para visitação ao imóvel, apanhar chaves, no horário comercial, no n.º 136 da Rua Gérson Ferreira. Vide anúncio detalhado no Jornal do Comércio, aos domingos e maiores informações no escritório do Leiloeiro MANOEL COSTA, à Av. Graça Aranha, 326 — 12.º — Grupo 121 — Tel. 52-3745. (P

Olinda Leilão Judicial Nilópolis

Massa Falida de "Eletrotempo — Indústria de Equipamentos Elétricos S.A."

Grande área de terreno com galpão de 2 (dois) pavimentos e residências

RUA PAULO MELO N.º 650

Olinda — Município de Nilópolis — Estado do Rio

E MAIS:

Instalações de fôrça e hidráulica — Máquinas e acessórios — Móveis e Utensílios — Mercadorias — Matérias-primas — Caminhão Ford F-600 de 1963 — Direito ao uso de uma linha telefônica de Nilópolis e duas linhas da Guanabara

O leilão será realizado na Guanabara, à

AV. GRAÇA ARANHA, 326 — 12.º ANDAR — GRUPO 121

COSTA, leiloeiro, autorizado por Alvará do Dr. Juiz da 10a. Vara Cível, venderá em leilão, quarta-feira, 12 de março de 1969, às 15,00 horas, em seu escritório, no Rio, à Av. Graça Aranha, 326 — 12.º andar — Grupo 121.

Para visitação ao local, procurar o Sr. Willy, na Rua Wenceslau Braz, 206, em Olinda, Estado do Rio, às 4as., sábados e domingos, no horário de 9,00 às 16,00 horas.

Vide anúncio detalhado no Jornal do Comércio, aos domingos, e maiores informações no escritório do Leiloeiro MANOEL COSTA, à Av. Graça Aranha, 326, 12.º — Gr. 121 — Tel. 52-3745 — GB. (P

Leilão Público

Vila Isabel

Fração ideal do terreno e benfeitorias referentes aos

Apartamentos 102 — 402 — C-01 e C-02

RUA PADRE FRANCISCO LANA N.º 8

Cada um com sala, 2 quartos e demais dependências.

AFFONSO NUNES, leiloeiro, devidamente autorizado, venderá em leilão, sexta-feira, 14 de março de 1969, às 14 horas, no local. Mais infs. tel. 22-3111. (P

Leilão Público

Vila Isabel

Fração ideal do terreno e benfeitorias referentes ao

Apartamento 204

AV. 28 DE SETEMBRO N.º 132

Sala, 2 quartos e demais depend. completas, inclusive de empregada.

AFFONSO NUNES, leiloeiro, devidamente autorizado, venderá em leilão, quinta-feira, 13 de março de 1969, às 16 horas, no local. Mais infs. tel. 22-3111. (P

Leilão Judicial

COPACABANA

Apartamento n.º 404 — Vazio

RUA MIN. VIVEIROS DE CASTRO, 79

Hall, grande sala, jardim inverno, 3 quartos, banh., coz., área serviço e depend. de empregada.

GIANNINI, leiloeiro, autorizado por Alvará do Dr. Juiz da 2.ª Vara de Órfãos, venderá em leilão, quarta-feira, 19 de março de 1969, às 17 horas, no local. Mais. infs. tel. 45-9126. (P

Leilão Público

São Francisco Xavier

Prédio de 2 pavimentos

Rua LICÍNIO CARDOSO, 314

Entrega vazio, com financiamento de 50% — Em terreno de 12,00 x 35,00m, com porão habitável e próprio para indústria ou comércio.

GIANNINI, leiloeiro, devidamente autorizado, venderá em leilão, amanhã, segunda-feira, 10 de março, às 17 horas, no local. Mais infs. tel. 45-9126. (P

Leilão Judicial

Botafogo

Prédio de dois pavimentos

RUA VISCONDE SILVA, 9

Edificado em terreno de 23m x 22,50m x 17,83m x 17,50m.

LEMOS, leiloeiro, autorizado por Avará do Dr. Juiz da 4.ª Vara de Órfãos, venderá em leilão, segunda-feira, 24 de março de 1969, às 16 horas, no local. Mais infs. tel. 22-4057. (P

OPORTUNIDADES DIV.

ARMARINHO — Vdo. todo estoque, plást. Colorex, miudezas, perf. e instalações. Mud. de ramo. Ac. oferta. Troco carro. Av. dos Italianos, 983-A, Rocha Miranda.

APARELHOS para massagista esteticista. Vende-se urgente barato. Av. Princesa Isabel, 300-A ap. 1004 — Tel. 56-0749.

BALCÕES, Vitrine, bar ou armarinho, cadeiras — Vende-se barato — 26-7592.

BARBEARIA — Vendo todo material de luxo, 6 cadeiras "Bienal" Estufa, ventiladores, etc. Ver Rua Ministro Tavares Lira, 38 — L.P. Largo do Machado.

BALCÃO, Bacias de aço inox. Máquinas fotocopiadoras etc. Vendam-se, motivo entrega do imóvel. Ver e tratar à Av. Graça Aranha, 169-B, com o Sr. Reis.

BALCÃO — Forrado c/ formica, c/ caixa de vidro, um de 3 m, outro de 6 m, pertenceu a banco. Novos. Ver Rua dos Andradas 167.

BALCÃO frigorífico — Máq. registradora, balanças, Filizolas (duas). Vendo urgente. Ver Rua Alice n.º 35 e 35-A.

CARROS para sorvetes e refrescos ambulantes, Fabricamos vários modelos. Preços especiais. Entrega imediata. Rua Frei Caneca 117.

DENTISTA — Vendo lustre, armário, est., materiais, etc., para desocupar. Tratar tel. 56-4244.

FORMAS PARA SABÃO — Vendo quatro com capacidade para 2 000 quilos cada. Tratar pelo telefone CETEL 91-2507. Sr. Luís Barreiros.

FORNOS — Vendo 2, novos e entijolados, sem uso, capacidade de 600 kg / hora cada, para ferro fundido, NCr$ 4.000,00. Tel. 30-2521 c/ Sr. Luiz — R. Flávia Farnese, 5 — Bonsucesso.

GELADEIRA comercial, 4 portas, balcão frigorífico 2,5 m, e registradora National elétrica. Ver na Rua Ourique, 499.

JARDIM DE INFANCIA fechado. Vende mesas, cadeiras, estantes, copiador, quadros negros e outras coisas. Ver Rua 8 de Dezembro, 474 — Tel. 34-5221.

MESA DE BILHAR — Vende-se ainda na embalagem. Rua Meneses Vieira, 148 — Cachambi.

SECADORES, bancadas, tudo para o seu salão, monte o seu salão em 8 dias. Av. Ministro Edgard Romero, 656 — Madureira.

TIMER — Relógio americano p/ ligar e desligar automàticamente, qualquer circuito elétrico à hora desejada. Ideal p/ vitrines, anúncios luminosos e indústria. Poucas unidades. Rua México, 111, s/ 1707 — Tel. 52-9054.

ULTRA-VIOLETA — Vendo aparelho americano, automát., perfeito c/ Rocha. R. Resende, 39, ap. 604. 22-8292 — 150,00.

VITRINE-ARMARIO c/ 22 gavetas, 6 portas de vidro, para boutique, armarinho, farmácia etc., 1 jôgo poltronas, 1 mesa e 4 cadeiras. Preço de ocasião. Tel. 36-0958.

VENDE-SE um balcão de mármore de 1,70m com maquina e muito gelo e mais duas maquinas completas, para desocupar lugar. Ver qualquer dia. Praça Professora Camisão, 49. Peixaria. Freguesia, Jacarepaguá.

VENDO uma montagem de luxo para salão de cabeleireiros. Tratar com D. Ely. Tel. 47-7074.

VENDO urgente, instalação de bar, inclusive vasilhame. Av. Ernani Cardoso, 298.

VENDE-SE uma montagem completa e com pouco uso de cabeleireiro desfeito por 2.500,00. — Tratar diretamente c/ D. Lais na Av. Ataulfo de Paiva, 994, ap. 203, inclus. neste fim de semana, a partir de hoje à tarde.

Representação — São Paulo

Firma de São Paulo muito bem introduzida nas indústrias metalúrgicas e automobilística deseja representar indústria do Rio. Cartas para Resistwerk Ltda. Avenida 11 de Junho, 1 097 — Z.P. 8 — São Paulo — Tel. 70-3907. (P

Vendem-se 3 balcões frigoríficos aço inoxidável

Dimensões externas de cada um:

Comprimento 3 cmts.

Largura 0,90 cmts.

Altura 1,30 mts.

Equipado com 2 ventiladores marca "Brasil" del/20.

3 máquinas marca "Frigidaire" de 1/3 H.P. e 3 motores "ARNO" de 1/2 HP.

Encontram-se na Rua Carlos Seidl, 585, Caju, onde os interessados poderão procurar pelo Sr. ARNALDO MARTINS.

EMPREGOS

SERVIÇOS DOMÉSTICOS

AMAS — ARRUMADEIRAS — COPEIRAS

ARRUMADEIRA — Precisa-se paga-se NCr$ 120,00. Exige-se pratica e referencias. Tratar Rua Hilário Gouveia 18 ap. 701. Copacabana.

ARRUMADEIRA que saiba ler e escrever e tenha documentos e referências e que ajude com crianças. Rua Capuri, 49. São Conrado. Tel. 27-4696. Tomar ônibus 555 ao Hotel Leblon (fim da Praia do Leblon). Saltar na última rua antes de São Conrado.

ARRUMADEIRA . COPEIRA — Precisa-se para casa de alto tratamento. Necessário idade acima de 30 anos. Servir com perfeição à francesa, e referencias — Tratar Av. Vieira Souto, 86, ap. 301.

ARRUMADEIRA — Precisa-se de preferencia portuguêsa, para familia de alto tratamento, que costure um pouco e que tenha referências de casa de tratamento ou Embaixada, onde tenha trabalhado no mínimo dois anos. Inútil se apresentar sem as referências exigidas. Ordenado NCr$ 200,00. Tratar na Avenida Vieira Souto, 402 ap. 201 ou pelo telefone 27-4249 entre 15 e 19 horas.

ARRUMADEIRA — Precisa-se uma com muita pratica e com referencias. Paga-se bem. Tratar Rua Conselheiro Lafaiete n. 87 ap. 101. Tel. 27-2420.

AH! EMPREGADAS DOMESTICAS? Só escolhidas por D. Olga. Tel. 37-7191 com boas refs. e documentos. Agencia Alemã. Av. Copacabana, 534 ap. 402.

ARRUMADEIRA — Precisa-se de preferência portuguêsa para família de alto tratamento, que costure um pouco e que tenha referências de casa de tratamento ou Embaixada, onde tenha trabalhado no mínimo dois anos. Inútil se apresentar s/ as referências exigidas. Ordenado ... NCr$ 200,00. Tratar na Avenida Vieira Souto, 402, ap. 201 ou pelo telefone 27-4249, entre 15 e 19 horas. (B

ARRUMADEIRA — Copeira, precisa-se boa aparência, com prática e referências. R. Icatú, 60 (entrada por Alfredo Chaves). S. Clemente, ord. 130 para começar.

BABA' — Tipo governanta. Precisa-se de uma c/ muita pratica para cuidar de duas crianças. — Tel. 46-1560 — D. Thelma.

BABA'-ARRUMADEIRA: — Duas crianças em idade escolar. Exigem-se referências. Rua Domingos Ferreira, 207/901.

BABA — Precisa-se com prática e referência 2 anos para 3 crianças. Tratar Av. Rui Barbosa 350, 11.º and. — Flamengo.

BABA — Com prática, referências 1 ano, para 1 criança pequena 1 idade escolar. Paga-se bem. Favor comparecer somente preenchendo requisitos. Tratar Av. Copacabana 1334, ap. 804.

BABA' — Precisa-se para 2 crianças, familia estrangeira c/ prática, referencias. Av. Atlântica, 27-0395.

COPEIRA — ARRUMADEIRA — Precisa-se com muita prática do serviço para casa de alto tratamento, ord. 130 cruzeiros novos. Pedem-se referências que serão tomadas pessoalmente D. Ana — 26-9767.

CASAL — Precisa de empregada com experiência para todo serviço. Pede-se carteira e referências. Tratar pessoalmente. Rua Aperana, 143, ap. 304. Leblon. Fone. 47-4963.

COPEIRA — Arrumadeira — Precisa-se. Pede-se referências. Rua São Clemente 137, ap. 1201 — Tel. 46-9267.

CASAL s/ filhos prec. empr. de conf. com docum. e refer. p/ arrumar e lavar roupa miúda. Dormir emprego. Rua Dias da Rocha, 40, ap. 902.

EMPREGADAS — Precisamos 10. Ordenados até NCr$ 200,00. Rua Uruguai, 194, lojas 4 e 33. D. Nilda.

EMPREGADA — Peq. ap. Dormir fora. Exigem-se referências. Paga-se bem. R. Dr. Satamini, 95, ap. 203 — Tijuca.

EMMPREGADA p/hora. De 8 às 4, preciso. R. Barão de Mesquita, 459, ap. 505. Referências.

EMMPREGADA — Precisa-se pessoa de responsabilidade para familia pequena — Rua Mariz e Barros, 1 146-303.

EMPREGADA — Precisa-se em casa de familia para todo serviço, menos passar roupa. Dormir no emprêgo. Pedem-se documentos. Visconde de Figueiredo, 32/102. Tijuca.

EMPREGADA — Precisa-se com boa apresentação para serviços domésticos. Dormir no emprêgo. Paga-se bem. Rua Alice Figueiredo, 30, ap. 302. Estação Riachuelo.

EMPREGADA — Que durma no emprêgo e para todo o serviço doméstico. Apresentar-se hoje das 8 às 11h, na Rua Honório Meneses n.º 234. Vaz Lôbo. Paga-se bem.

EMPREGADA DOMESTICA — precisa-se, na Rua Sto. Afonso, 143, ap. 302. Tratar 2a. feira de manhã.

EMPREGADA doméstica, precisa-se. Rua Da. Niemeyer, 217. Engenho de Dentro.

EMPREGADA DOMESTICA — Precisa-se para todo serviço de uma, apresentar referência, tratar hoje pela parte da manhã, ordenado a combinar. Rua Tranhiri, 303 — Caxias.

EMPREGA'DA — Todo serviço, NCr$ 70,00. Rua Silva Rabelo, 137. — Meier.

EMPREGADA — Para casal, não dorme, com referências. Tratar segunda-feira. Rua Catete, 247, a., 604.

EMPREGADA — Precisa-se todo o serviço casa, c/boa aparência, referências. Av. Copacabana, 400, ap. 903 — 37-4516.

EMPREGADA — Precisa-se de uma com referencias para casa de familia na Rua Otavio Braga, 1 562. Nilópolis. Est. Rio.

EMPREGADA — Preciso com ref. ord. 50,00. Rua Lupertino, 410 ap. 202 — Cascadura.

EMPREGADA — Precisa-se para todo serviço, menos cozinhar. Paga-se bem. Apresentar documentos. Rua Felipe Camarão, 147 casa 1.

EMPREGADA — Todo serviço, dorme pede-se referências, ordenado 120 novos. T. 47-1495 Rua Bulhões de Carvalho, 355 ap. 201.

EMPREGADA que saiba cozinhar bem. Ordenado 130,00, com documentos. Dormir no emprêgo. Rua Santa Clara, 188 ap. 1 001.

EMPREGADA — Todo serviço pequeno ap. casal 1 filho referências não dorme. Barão da Tôrre, 559/107.

EMPREGADA — Preciso com referências. Tratar Pinheiro Machado, 75 — ap. 703. Laranjeiras.

EMPREGADA — Preciso, que durma fora e more perto de Laranjeiras. — Tratar depois das 18 horas. Exijo referências — Rua Pinheiro Machado, 75 — ap. 803. Laranjeiras.

EMPREGADA — Todo serviço p/ três pessoas de 8,30 às 18h. Ru. Visc. Sta. Isabel, 507 ap. s/206. Grajaú.

EMPREGADA — Paga-se bem. Exigem-se referências e carteira. Rua Barata Ribeiro, 63 ap. 302.

EMPREGADA de casa para todo o serviço 3 pessoas, referências. Av. Copacabana, 31 ap. 1 107, de 13 às 15 horas.

EMPREGADA — Precisa-se com referência e que durma no emprêgo. Tratar na Rua Hilário de Gouveia, 57, ap. 601.

EMPREGADA — Precisa-se para todo serviço. Não lava e ajuda na cozinha. Só com carteira ou ref. Paga-se bem. Dorme no emprêgo. Av. Rainha Elizabeth, 540 ap. 501.

EMPREGADA — Senhora responsável para tomar conta de pequeno ap. de solteiro na parte da tarde. Necessário saber cozinhar bem, com experiência de dois anos como cozinheira e que possa lavar a roupa em sua própria casa. Apresentar-se com documentos e referências na Rua Cinco de Julho, 367, ap. 702, Copacabana.

EMPREGADA — Precisa-se para todo serviço, cozinhando o trivial "fino" para 4 pessoas, paga-se bem mas exigem-se referências e que durma no emprêgo — Rua Conde de Bonfim, 1 236.

EMPREGADA — Precisa-se. Tratar Miguel Lemos 54/703, Copacabana — Pede-se referências.

EMPREGADA — Precisa-se senhora meia idade para todo serviço de pequena familia. Pede-se referências. Av. Copacabana, 99 ap. 1203.

EMPREGADA — Senhora que saiba cozinhar e arrumar .Dormir no emprêgo. Exigem-se referências. Tratar à noite. Rua Haddock Lôbo, 163, ap. 802.

EMPREGADA POR HORA — Precisa-se para pequeno ap. Av. N. S. de Copacabana, 420, ap. 1205.

EMPREGADA — Senhora portuguêsa que saiba cozinhar. Dormir no emprêgo. Exigem-se referências. Tratar a noite na Rua Haddock Lôbo, 163, ap. 802.

FLAMENGO — Precisa-se empregada de todo o serviço poucas pessoas. Pedem-se referências. Marquês Abrantes, 110/506.

FAMILIA estrangeira, procura empregada para serviços gerais. Paga-se NCr$ 150,00. Exigem-se referências. Av. Prado Júnior, 181, ap. 1 101.

OFEREÇO — 2 moças alemães p/ babá ou Sra. idosas de 20 e 22 anos, falando corretamente o portug. Tel. 52-5644.

PRECISA-SE de uma arrumadeira e auxiliar em pequenos serviços domésticos em casa de pequena familia de tratamento, na Rua Pontes Correia, 98 — Andaraí. Paga-se bem e exigem-se documentos.

PRECISA-SE empregada para todo serviço, que saiba cozinhar para 1 casal (com referências). Praia do Flamengo, 88, ap. 201.

PRECISA-SE de uma empregada, na R. Matoso, 152.

PRECISA-SE de uma copeira-arrumadeira, na Rua da Matriz, 12. Botafogo. Exigem-se referências, e que durma no emprêgo.

PRRECISA-SE de empregada para uma senhora só. Rua Senador Vergueiro, 219, Bloco A, ap. 1 006. Flamengo.

PRECISA-SE empregada na Rua Almirante Côcrane n.º 178, ap. 308. Tijuca.

PRECISA-SE de uma moça para pequenos serviços. R. Dagmar da Fonseca, 180. Madureira. Tratar 2a.-feira.

PRECISO empregada todo serviço, que cozinhe bem trivial variado. Exijo referências mínimas 1 ano. Tenho babá. Miguel Lemos, 114/502.

PROCURA-SE empregada para todo o serviço menos cozinhar e lavar e que durma no serviço. Tel.: 57-0307. R. Carvalho de Mendonça, 35/1 201.

PRECISA-SE empregada para casal. Rua Carlina, 45. Olaria.

PRECISA-SE empregada que saiba cozinhar trivial simples e outros serviços leves em ap. peq. familia. Dorme no emprêgo. Salário 100, Av. Princesa Isabel, 300 Bl./A, ap. 1 001. Copa.

PRECISA-SE de uma babá. Rua Onório de Barros n. 27, apartamento 601. Flamengo.

PRECISA-SE arrumadeira. Casa com crianças. Tel. 27-4081.

PRECISA-SE empregada com prática de todo serviço, para peq. ap. deve morar perto. Paga-se bem, dorme fora. Ref. e carteira. Rua Belfort Roxo, 376, ap. 801 — Cop.

PRECISA-SE uma senhora de meia idade para tomar conta de um casal de crianças de 4 e 6 anos de idade que dê referências, telefone segunda-feira p/ 43-0123 e 23-1175. Sr. Alfredo.

PRECISA-SE empregada de confiança para casal, que durma no emprego. Não cozinha. Telefone 26-3948.

PRECISA-SE empregada. Paga-se bem. Rua Alberto Siqueira, 10 familia. Rua Maria José 121 Tijuca.

PRECISO senhora independente, maior 35 anos, companhia esposa casal idoso vivendo como pessoa familia. Tel.: 45-2687.

PRECISO empregada para casa familia. Rua Maria José, 121, Campinho. Madureira.

PRECISA-SE de cozinheira de forno e fogão e arrumar. Paga-se bem. Segunda-feira. Tel. 47-1922.

PRECISA-SE de copeira-arrumadeira para duas pessoas, com referências, Tel. 27-6726.

PRECISA-SE — Copeira servindo a francesa, para casa de tratamento com referências. Paga-se bem. 25-6408. Av. Rui Barbosa, 870, ap. 401 — Flamengo.

PRECISA-SE para todo serviço de duas pessoas e que saiba fazer o trivial fino, de boa empregada, consciente de seus deveres e que dê referencias na Rua Dias da Rocha, 52/602.

PRECISO de mocinha babá até 18 anos somente para brincar com 2 crianças de 3 e 4 anos. Estão no colégio toda manhã. Exijo carteira e referencias. Tratar tel. 26-0281 ou 46-7603 com Lourdes. Pago bem. NCr$ 130,00.

PRECISA-SE copeira para casa de família que arrume as salas com referencia. Ordenado NCr$ 110,00. Tratar na Praia do Russell, 766-casa, após às 10 horas.

PRECISA-SE de arrumadeira para casa de familia com referencias. Ordenado NCr$ 110,00. Tratar na Praia do Russell, 766-casa — após às 10 horas.

PRECISA-SE babá, cozinheira, arrumadeira, cop. Av. Copacabana, 605/1 203.

SENHORA de alto tratamento, podendo viajar, se oferece para acompanhante. Preferência pessoa saudavel, condições e demais esclarecimentos enviar Cartas com enderêço para o n. 143 387, na portaria dêste Jornal.

COZINHEIRAS

AGENCIA NOVO RIO — Oferecemos cozinheiras, babás, cop., arrumadeiras, diaristas e mensalistas. Av. Copacabana, 605/1 203. Tel. 37-9936.

ATENÇÃO DOMESTICAS? — Novak. Tel. 37-5533. Cozinheiras, diaristas idôneas, garcons, faxineiros(as). Av. Cop. 610 s/loja 205.

AH — Cozinheiras, copeiras, arrumadeiras e babás? Só escolhidas por D. Olga. 37-7191, Av. Copacabana n. 534, ap. 402.

AGENCIA SENADOR — Precisa-se de cozinheiras, ótimos ordenados, Rua Senador Dantas, 39, 2º andar, sala 205 — Tel. 52-4604.

AGENCIA RIZZO — Oferece coz. banqueteiras forno e fogão etc. copeiros (as) Hesp. Brasileiros arrumadeiras, acompanhantes p/ doentes ou p/ idosas, fachineiros e diaristas. Tel. 52-5644.

ATENÇÃO — Cozinheiras, banqueteiras, forno e fogão e trivial, arrumadeiras, copeiras, babá port. — Temos ótimos pedidos, sal. até 400. Rua das Marrecas, 38/19 and.

A AGENCIA RIACHUELO desde 1934 vem servindo as familias cariocas. Tem cozinheiras, copeira-arrumadeiras c/ docum. e ref. Tels.: 32-0584 e 32-5556.

ASSOCIAÇÃO de Proteção à Mulher — Precisa-se de cozinheiras, copeiras, arrumadeiras e babás. Rua do Lavradio, 11 sobrado. Praça Tiradentes.

ATE 170 mil, pago a cozinheira e copeira. Ap. 2 pessoas. Rua 7 de Setembro, 176 ap. 11. Tel.: 43-1366.

COZINHEIRA — Precisa-se de 1 com boas referências. Paga-se salário alto. Av. Delfim Moreira, 1 130 ap. 101 — Leblon.

COZINHEIRA — Fôrno e fogão ou trivial fino. Ajuda na roupa. Folga um fim de semana de 15 em 15 dias. Só se apresentar com prática e referências. Ordenado base NCr$ 200,00. Av. Vieira Souto, 610, ap. 501.

COZINHEIRA — Precisa-se com referências do trivial variado para casa de família de tratamento. Tratar a partir de segunda-feira pela manhã, Av. Visconde de Albuquerque 1035 — Leblon.

COZINHEIRA — Precisa-se cozinheira para forno e fogão. Tratar Rua Gustavo Sampaio 211, ap. n. 901.

COZINHEIRA — Precisa-se uma com muita pratica e referencias. Tratar na Rua Conselheiro Lafaiete n. 87 ap. 101. Tel. 27-2420. Paga-se bem.

COZINHEIRA — Trivial fino e lavar roupa. Rua Assis Brasil n. 70, ap. 102, Copacabana.

COZINHEIRA — Precisa-se para casal e um filho. Trivial fino. Referências de mais de um ano. Ordenado a combinar. Telefone 27-7403 — Ipanema.

COZINHEIRA — Forno fogão. Precisa-se. Pede-se referências. Rua São Clemente 137, ap. 1201 — Tel. 46-9267.

COZINHEIRA para três adultos tem que ter boas referências — Paga-se muito bem e saber cozinhar — Telefonar: 57-9261.

COZINHEIRA de forno e fogão e pequenos serviços, dormir no emprego, referencias, paga-se muito bem. Toneleros 43/401.

COZINHEIRA arrumadeira, com referências. Rua Prof Gabizo, 99 ap. 105 — Tijuca.

COZINHEIRA — Procura-se de forno e fogão com documentos e referencias de um ano. Ordenado NCr$ 120,00. Avenida Afranio de Mello Franco, 67 — Leblon.

COZINHEIRA — Precisa-se de uma de forno e fogão para casa de tratamento. Paga-se bem. Tratar na Rua Cupertino Durão, 48. Leblon.

COZINHEIRA — Precisa-se trivial variado que goste de criança. Exigem-se carteira e referências. Paga-se bem. Travessa Tamoios, 8, ap. 602 — Flamengo.

COZINHEIRA — Precisa-se. Trivial variado na Avenida Rui Barbosa 80 ap. 1402. Tel. 45-7505.

COZINHEIRA — Precisa-se de uma cozinheira, que durma no emprego e dê referencias. Rua Mal. Taumaturgo de Azevedo, 51 ap. 101. Tijuca, Saens Pena.

COZINHEIRA — Precisa-se para peq. familia. 100 mil. Av. Edson Passos, 541, ap. 102. (58-6944).

COZINHEIRA — Môça 100 mil. — Preciso para trivial bem variado, serv. leves. exige-se boa aparência, cert. e refs. R. Barão de Ipanema, 25/901.

CASAL de tratamento precisa de cozinheira e copeira com referencias. Tratar segunda-feira na Rua Senador Vergueiro n. 92/903.

COZINHEIRA — Precisa-se com prática, que durma no emprêgo, para apartamento de pequena familia. Paga-se bem mas pede-se boas referências. Av. Paulo de Frontim, 671 ap. 301, Rio Comprido. Tel.: 28-8350.

COZINHEIRAS — Preciso mensalistas. Ordenados 1 de 250 mil e 1 de 180 mil. Av. Copacabana 534 ap. 402.

COZINHEIRA — Precisa-se para trivial simples e lavar. Ordenado NCr$ 90,00. Pede-se referências. Rua Agostinho Meneses, 226. Tijuca, tel. 38-2810.

COZINHEIRA — Preciso com prática para pequena familia. Peço referencias. Pago 100,00. Rua Senador Vergueiro 154 ap. 1102. Flamengo. Tel. 45-7392.

COZINHEIRA e ajudante cozinha, com prática da cozinha industrial, apresentar-se segunda-feira, Rua General Gurjão, 2 (restaurante da Ishikawajima). Cajú.

CASAL VELHOS, sem filhos, precisa-se cozinheira, forno e lavadeira, 180 mil. Rua 7 Setembro, 176, ap. 11.

COZINHEIRA, precisa-se para familia estrangeira para cozinhar e arrumar, que durma no emprêgo. Paga-se bem. Exigem-se referências, Rua Rainha Guilhermina, 75, ap. 201. Leblon.

COZINHEIRA — Cozinha simples e fazer todo serviço, c/carteira e referências. Pago 150,00. R. Duvivier, 50, ap. 703.

COZINHEIRA forno e fogão, com referências Paga-se bem. Av. Cop. 1 227, ap. 902, a partir de segunda-feira.

COZINHEIRA — Flamengo. Pago NCr$ 150,00 por muito boa cozinheira, para todos os serviços, família com 3 adultos. Exijo referências e dormir no emprêgo. Rua Marquês de Abrantes, 127/302.

COZINHEIRA — Precisa-se c/referências. Paga-se bem. Rua Oitis, 29, ap. 304, Gávea.

COZINHEIRA — Precisa-se com prática e referências, NCr$ 140,00, Av. Atlantica, 1 782, ap. 1 105. 57-4039.

COZINHEIRA — Precisa-se competente, trivial fino, e passar roupa. Rua Xavier da Silveira, 55/ 501.

COZINHEIRA fazendo o trivial fino, exigem-se referências. Ordenado iniciando com NCr$ 150,00. Tel. 25-6111. Praia do Flamengo, 400, ap. 201.

COZINHEIRA — Precisa-se para casal de tratamento que cozinhe e lave. Tem copeira arrumadeira. Paga-se muito bem. Tratar fone 57-1570. Praça Eugênio Jardim, 42, ap. 201. Copacabana.

COZINHEIRA — Precisa-se competente, trivial variado, referências, dormindo no emprêgo, 135,00. R. Garibaldi nº 115. Tijuca.

COZINHEIRA — Casal sem filhos, admite uma até 30 anos com prática de cozinha e passar. Dormir no emprêgo, bom ordenado. Rua Pereira da Silva, 93 — 45-4187.

COZINHEIRA — Casal sem filhos, precisa de cozinheira e outros serviços, menos lavar. Dormir no emprêgo. Exigem-se referências. NCr$ 110,00. Rua Pacheco Leão, 1 398. Tel. 46-9614.

COZINHEIRA — NCr$ 200,00 — De forno e fogão, com ótimas referências. Precisa-se na Av. Portugal, 330 — Urca. Telefone, 26-1998. Cozinhar e lavar.

COZINHEIRA — Precisa-se de forno e fogão com referências. Paga-se NCr$ 200,00. Rua Francisco Otaviano, 132 — Telefone 27-4566.

COZINHEIRA — Salário NCr$ 200,00. Trivial fino variado. Referências. Tel. 26-1209. Rua Iguatu, 14, ap. 201. Urca. (B

COZINHEIRA desembaraçada muito limpa, sabendo ler bem, cozinhando o trivial fino e variado, com perfeição, referência do pelo menos 1 ano de casa de alto tratamento. Paga-se muito bem. Férias e 13.º. Não vai à rua, 30 a 40 anos. Av. Rui Barbosa, 348, 16.º — Morro da Viúva.

COZINHEIRA — Com muita prática de forno e fogão, procura-se para uma família estrangeira. Exigem-se documentos e boas referências. Salário 200 mil ou mais conforme capacidade. Tel. 27-6517 — Av. Vieira Souto, 46/301.

COZINHEIRA — Forno e fogão — Precisa-se em apartamento de casal sem filhos — lavar roupa — Pessoa séria de 30 a 40 anos — Domingo livre — Durma no emprêgo — Tenha onde ficar em caso de viagem dos patrões. Inútil se apresentar se não cozinhar muito bem. Paga-se muito bem. Tratar na Av. Atlântica n. 1 572 no 4.º andar, na segunda-feira, depois das 10h.

COZINHEIRA — Precisa-se para cozinhar e lavar com máquina. Pede-se referências e que durma no emprêgo. Paga-se bem. Rua Uruguai, 536 ap. 901.

COZINHEIRA — Precisa-se para casa de tratamento. Paga-se 110,00. Tratar na Rua Toneleros, 330, ap. 1 003.

COZINHEIRA — Precisa de trivial fino, que saiba ler e escrever. Necessário doc. e ref. Ord. 150,00. Trat. 2a.-feira com D. Betty.

COZINHEIRA — Precisa-se de uma cozinheira de trivial variado — NCr$ 100,00. Aceita-se com filho, ou marido que possa ajudar em serviço de limpeza. Tratar: Rua Cosme Velho, 350.

COZINHEIRA — Preciso trivial variado, lavar e passar. Ord. 120, boas referências. Bulhões Carvalho, 238-601.

COZINHEIRA precisa-se, com muita prática, fone 52-5928. Rua Correia de Sá n.º 7, Santa Teresa.

COZINHEIRA — Tratar Rua Campos Sales, 37, ap. 206, bloco B. Tel. 34-9792.

COZINHEIRA — Precisa-se ordenado: 120,00 na Rua Ministro Artur Ribeiro, 219. Esta rua é a primeira transversal a Eurico Cruz qual começa no início da Rua Jardim Botanico.

COZINHEIRA de forno e fogão. Precisa-se para três pessoas. Pede-se referências. Tel.: 27-3104.

COZINHEIRA — Precisa-se para o trivial variado, ord.: 170 mil, só serve com referências. Raimundo Correia, 75/101. Copac.

COZINHEIRA — Precisa-se na Rua Voluntários da Pátria, 201 ap. 702.

COZINHEIRA de forno e fogão, Precisa-se R. Francisco Sá, 61, ap. 603. Tel.: 27-4986. 150 mil.

COZINHEIRA — Precisa-se na Rua General Glicério, 400, ap. 302. Tel.: 46-9631. Laranjeiras. Paga-se bem.

COZINHEIRA — Precisa-se de uma, apartamento de casal sem filhos. Rua Haddock Lôbo, 163/702.

EMPREGADA p. cozinhar, arrumar, lavar na máquina, não passa. Exige referência. Ordenado 120,00. R. Pompeu Loureiro, 9 ap. 704.

EMPREGADA — Cozinhar e arrumar, que durma no emprêgo, Rua General Almério de Moura, 384, ap. 401. São Cristóvão.

EMPREGADA, início 95,00, cozinhar e lavar. Não durma emprêgo e dê ref. ou carteira. R. José Vicente, 56/204. Praça Verdun. — Grajaú.

EMPREGADA — Preciso que saiba cozinhar e durma no emprego. Exijo referências. Tratar na Rua Lins Vasconcelos, 197, ap. 102 — Pago NCr$ 120,00.

EMPREGADA que saiba cozinhar para familia de 3 pessoas. Rua Teixeira de Melo, 53-A/602. Ipanema. Praça Gen. Osório.

EMPREGADA — Precisa-se para cozinhar, lavar e passar, Rua Barata Ribeiro, 473 ap. 410, Bloco C, Galeria Menescal.

EMPREGADA — Seja sossegada, p/ lavar e cozinhar p/ sítio, Estr. do Guerenguê, 929. Taquara(Jacarepaguá).

EMPREGADA — Precisa-se para cozinhar e arrumar ap. três pessoas. Exige-se referências. Av. Copacabana, 1 049, ap. 704.

EMPREGADA — Precisa-se para casal, para cozinhar, Paga-se bem, exige-se carteira e referências. Rua República do Peru, 72, ap. 1 218.

EMPREGADA — Precisa-se cozinhar, arrumar, prática e referências. — Rua Professor Valadares n.º 117 — Grajaú. Telef. 38-5968.

EMPREGADA para casal, cozinha simples e demais serviços. Trata-se como pessoa da familia. Desejo referências. Tel.: 52-8242.

EMPREGADA — Precisa-se com prática de cozinha e fazer limpeza. Dormir no emprêgo. Rua Itapiru, 1 249, ap. 201 — Rio Comprido.

EMPREGADA — Todo serviço casal, sabendo cozinhar muito bem, referências, folga, domingo todo, ordenado 150 mensais. Tratar Rua Sousa Lima, 397/1 004, Copacabana. Hoje somente.

OFERECEMOS ótimas cozinheiras de várias categorias, boas referências e documentos — Telefone 52-4604.

OFEREÇO cozinheiras, cop.-arrumadeiras com docum. e referências. Agência Riachuelo, Telefones: 32-5556 e 32-0584.

OFEREÇO-ME com minha prima para cozinha trivial ou fazer todo serviço, 38 e 39 anos, Tel.: 43-1366.

PRECISA-SE de empregada para trivial simples e passar. 46-5786 depois das 9 horas.

PRECISA-SE empregada para casal sem filhos, que saiba cozinhar e mais alguns serviços. Não encera nem lava. Domingos livres — Exigem-se referências. Ordenado começar 130,00. Avenida Bartolomeu Mitre, 50, ap. 401. Onibus Praça Antero de Quental — Leblon.

PRECISO de cozinheiras, copa-arrumadeiras com docums. e ref. Ord. 90 a 250 mil. R. Joaquim Silva, 123. Lapa.

PRECISA-SE cozinheira com prática. Ordenado inicial: NCr$ 130,00. Rua República do Peru, 390, ap. 601. Copacabana.

PRECISA-SE de cozinheira para o trivial variado e para mais serviços. Exige-se pessoa de boa aparência e que tenha carteira de identidade ou boas referências. Tel.: 47-7553 de 2 horas em diante.

PRECISA-SE empregada para cozinhar e serviços leves. Paga-se bem. Rua Roquete Pinto, 82. Urca.

PRECISA-SE empregada que saiba cozinhar. Casa pequena familia. Rua Caruaru, 391, ap. 201 frente. Pede-se referências. Não dorme no emprêgo.

EMPREGOS

PRECISA-SE boa cozinheira. Praia do Flamengo, 118 ap. 801. Tel.: 25-4289.

PRECISA-SE de cozinheira. Casa com crianças. Tel.: 27-4081.

PRECISO de senhora p/ cozinhar e arrumar, que durma no emprêgo. Tratar de 2a. a 6a. de 8 às 12h. c/ referências. R. Itireba, 604. V. de Carvalho

PETROPOLIS — EMPREGADA — Admitimos senhora independente que saiba cozinhar trivial fino variado, arrumar e supervisionar todos os serviços de uma casa de fazenda. Necessario ser só, a fim de que possa morar no emprêgo e desincumbir-se muito bem das obrigações. Exigimos referências. Pagamos muito bem. Apresentar-se no Rio à Avenida Rio Branco, 138 — 7.º andar. Centro, nos dias úteis e aos sábados e domingos na Fazenda Santa Maria de Araras em Araras, Petrópolis.

PRECISA-SE — Cozinheira para o fino trivial que durma no emprêgo e de informações. Tratar à Rua das Palmeiras, 35 — Botafogo.

PRECISA-SE de uma boa cozinheira. Paga-se bem. Tratar na Rua Dias Cruz, 600.

PRECISA-SE de cozinheira para o trivial fino. Rua Pereira da Silva 310 — Laranjeiras.

PRECISA-SE de empregada para cozinhar e fazer outros serviços. Avenida 28 de Setembro, 235, casa 7. Telefone 48-1278.

PRECISA-SE empregada que arrume e cozinhe, paga-se bem. Av. Visconde Albuquerque, 1711 304. Leblon.

PRECISA-SE empregada entre 25 e 30 anos, que saiba cozinhar o trivial simples e variado para pequena família. Exigem-se referências. Dorme no emprêgo, saídas a combinar. Paga-se NCr$ 130,00 — Tratar na Rua Pereira Nunes, 142.

PRECISA-SE cozinheira trivial fino para casa de família em Laranjeiras. Tel. 25-9850.

PRECISA-SE empregada para casal com 1 filho que vai para escola à tarde. Exige-se que cozinhe trivial fino, boa aparência e tenha documento e referências. Tratar até às 12 horas. R. Uruguai 339, ap. 204 — Tijuca.

PRECISA-SE cozinheira trivial variado, arrumar e lavar peças miúdas. Exige-se prática e referências. Saída domingos após ajantarado. Rua Conselheiro Lafaiete, 61, ap. 301 — Copacabana.

LAVADEIRAS — PASSADEIRAS

EMPREGADA — Para passar, não cozinha, limpeza, dormir fora. Ordenado mensal. Exige-se carteira, referências. R. Pareto, 20, 104.

LAVADEIRA — Para casa família, diàriamente. Av. Fracisco Bhering, 157, ap. 101. Ipanema. Tel. 47-7995. Virginia.

OFERECE-SE passadeira ligeira, passa bem camisas, 1 ou 2 vêzes p/semana, das 7 às 13h. 8 mil. Tel. 26-8057.

PASSADEIRAS de brim e camisas. Paga-se bem, lugar efetivo (4 vagas). Tel. 25-0592 — Tinturaria Guaiporé. Rua Marquês de Abrantes, 22.

PASSADEIRA E ACABADEIRA — Precisam-se p/ malharia. Rua José dos Reis n. 1 716 — Pilares.

PRECISA-SE de um bom lavador, lugar efetivo, que dê referências, ordenado a combinar, na Tinturaria Cristal na Rua Maxwell, 355-B. Andaraí.

PRECISA-SE passadeira para casa de família. Tratar Rua Inhangá, 33 ,ap. 403 — Copacabana.

PASSADOR Hoffmista (à máquina) para tropical. Paga-se bem. Tinturaria Guaiporé. Tel. 25-0592. Rua Marquês de Abrantes, 22. Flamengo.

TINTURARIA LYDIA — Precisa-se de passadeiras p/ linho e vestidos na Conde de Bonfim, 761.

TINTURARIA Flôr da Tijuca, precisa-se de passador com prática de máquina oficina. Rua Haddock Lôbo, 454.

DIVERSOS

ACOMPANHANTE — Precisa-se uma para atender senhora idosa (lúcida). Necessario saiba costurar e cortar para serviço de família. Referencias. Dormir no emprêgo. Rua Dias da Rocha 25 ap. 701. Copacabana — Pôsto 4.

ACOMPANHANTE — Oferece-se com prática de enfermagem, para doente particular. Av. Veira Souto, 168, falar com o porteiro Sr. Francisco.

CASAL para sítio — Precisa-se que conheça de gado leiteiro, animais domésticos e plantações, idade de 30 a 40 anos, com 2 filhos máximo. Pede-se referências. Tratar na Rua Piauí, 151 — 2a.-feira.

COPEIRO(A) — Faxineiro (a) — Precisa-se competente e habituado ao trabalho. Exige-se referencias e documentos. Tratar na Rua Fonte da Saudade, 349 — Lagoa.

EMPREGADO — Precisa-se para auxiliar em serviço de expedição, só serve quem fôr aposentado ou licenciado, que tenha trabalhado na polícia como detetive. Procurar somente Sr. Oliveira, na Rua da Constituição, 39 fundos. Das 8 às 10 horas, dias úteis.

EMPREGADA — Preciso urgente! Bom ordenado. R. Maria Amália, 101 — Tijuca — 58-9392.

PRECISO cozinheira-lavadeira, arrumadeira-passadeira e um bom cozinheiro, práticos, que durmam no emprêgo. Com documentos, 47-1416.

PRECISA-SE — De um casal higiênico para tomar conta de uma casa de praia c| plantações. Tratar Rua Tomás Gonzaga, 41 — Jacaré.

PRECISA-SE de um casal de caseiros para casa de campo em Teresópolis — Exige-se referencias — Apresentar-se pessoalmente na Rua Paula Freitas 20 ap. 901. Copacabana.

PRECISA-SE de empregada atendente para serviços de uma senhora em recuperação. Barão de Jaguaribe, 263 — Ipanema.

PRECISA-SE de um senhor para trabalhar em granja de criação, que apresente documentos de conduta. Tratar à Rua Senhor dos Passos, 68.

SENHORA de boa aparência, preciso para governanta. Senhor só. Rua Caetano Martins 25.

PROFISSIONAIS DE ESCRITÓRIO E COMÉRCIO

AUX. DE ESCRITÓRIO

AUXILIAR Departamento Pessoal — Precisa-se 2 com pratica de INPS-FGTS, Fôlha de pagamento e registro de empregados. Rua México 111, sala 2012.

AUXILIAR DE escritório — Precisa-se, bons datilógrafos, para semana de 5 dias, almôço no local. Comparecer c/ documentação completa, na Av. Marechal Rondon, 539 — São Francisco Xavier, pela manhã.

AUXILIAR de escritório. Admite-se. Comparecer Departamento do Pessoal, com Carteira Profissional e 2 retratos 3 x 4. Av. Osvaldo Cruz, 95.

AUXILIAR para departamento de pessoal, com prática, boa letra, para trabalhar em regime de meio expediente. Cartas para a portaria dêste Jornal sob. n.º 303247.

AUXILIAR de escritório, rapaz, bom datilógrafo, boa letra. Bom salário Rua Castro Tavares, 197 Manguinhos (ponto final Vila Cosmos—Manguinhos, ou saltar Av. Brasil, no Viaduto Faria Timbó, perto Hosp. IAPETC, ou saltar Av. Democráticos, 500 e subir o Viaduto).

AUXILIAR DE ESCRITORIO — Precisamos de môças com curso ginasial e datilografia, não exigimos prática. Pagamos bem. Sem. 5 dias, damos preferência a quem more na zona da Leopoldina. Tratar R. Dona Isabel, 94 — 4.º andar. Bonsucesso. Sr. Fernando.

ASSISTENTE PARA ESCRITORIO — Procuramos môça de boa aparência, c| prática anterior de escritório, inclusive boa dactilografia. A emprêsa oferece almôço e lanches gratis, reais possibilidades de produção e salário inicial de NCr$ 380,00, c| reajuste após experiência. Tratar c Sr. Renato Sedlacek, na Av. Pres. Vargas, 452, gr. 2 115.

ADMISSÃO IMEDIATA: (6) auxs. escritório, dact. Môça rapaz. (1) cobrador c| prática de rep. públicas, (2) auxs. contabilidade prát. 4 anos, (1) secretária dact. conh. francês, (2) auxs. contab. IPI — ICM., (1) contador e (1) desenhista copista mecânico — Tratar Av. Rio Branco, 185 — 10.º, s| 1 021.

AUXILIARES escrit. M|R. 250|300 contab. 450, caixa contab. 300, cobrança 420, cobrador 30|40 anos 400, kardecista 280, aux. Pessoal (môça) 280 dact. (as) 300. R. México, 111, s| 605.

AUXILIARES — Escr. c| ICM, IPI 250, DP 300, S. Crist. Contab. F. Amer. Centro 300|400. Dact. (as) 250|300, recep. Centro 300. Rio Brasc. 133 9º.

AUXILIAR DE ESCRITORIO — Precisa-se de um que saiba escriturar os livros de ICM — IPI. Tel. 52-6671.

AUXILIAR de escritório — Môça precisa-se c/prática em escrituração de livros fiscais e datilografia — Rua Sta. Luzia n. 776/403.

AUXILIARES escritório — Sem prática, môças e rapazes maiores de 19 anos, c/ginasial compl., 2º ciclo sup. n/sistema informações emprêgo certo, mesmo salários de 150/320,00. — Exige-se aparênc. Av. R. Branco, 151, s/LOJA s/09.

AUXILIAR DE ESCRITORIO — Precisa-se de môça ou rapaz de responsabilidade para escritório de engenharia. Tratar na Rua da Assembléia, 61, 3º andar.

AUXILIAR DE ESCRITORIO — Boa letra e datilografia, carta do próprio punho com pretenções à portaria do Jornal sob. nº 055435.

AUXILIAR DE ESCRITORIO — Precisa-se môça datilografa. Rua Haddock Lobo, 480/101. D. Dine.

AUXILIAR DE ESCRITORIO — Precisa-se de môça com boa aparência, com conhecimentos de máquina, arquivo, algumas noções de contabilidade e letra clara, ordenado a combinar. Tratar na Rua das Marrecas, 48, sala 504 das 10,00 às 12,00 horas com D. Suelly.

ADMITE-SE — 2 contadoras, 3 rapazes p/departamento pessoal, 2 môças p/aux. escritório, c/prática. Rua Maria Freitas, 42, s/211 — Madureira.

AUXILIARES PRINCIPIANTES — Admitimos com urgência môças e rapazes maiores ou menores p/iniciarem carreira em grande organização. Temos diversas vagas p/vários setores. Entrevista nos seguintes endereços: Madureira — Maria Freitas, 42, s/211.

AUXILIAR DE ESCRITORIO — Precisa-se de rapaz com curso ginasial, para serviços gerais e externos. Apresentar-se com documentos na Rua Pedro Ernesto, 19, sobrado, c/ Sr. Plínio.

ADMITIMOS — Aux. escrit., aux. cobrança, aux. contab., aux. contas a pagar (M) aux. pessoal, datilógrafas- Op. Burroughs. Av. Almirante Barroso, 90, s/913.

AUXILIARES DIVERSOS — Môças: secretárias estenógrafas 350/800 — Secretárias c/Inglês sal. 600/800 — Contadora sal. 600 — Aux. Contab. 400 — Telefonista Recep. 300 — Caixa Reg. 200 — Datilografas 250/400 — Auxiliares Escrit. 200/350 — Recepcionista menor 15/17 sal. 130. Rapazes: Eng. Eletrônico p/vendas 2 000 — Vendedores 800 — Contadores 500/1 000 — Auxiliar Contab. 350/500 — Datilógrafos p/Banco sal. 200/300, meio exp. P. Vargas, 529, 18º andar.

AUXILIAR DE ESCRITORIO — Admite-se com boa letra e firme em cálculos. Rua Frei Caneca, 79 81 — Semana de 5 dias.

AUXILIAR DE ESCRITORIO — Môça ou rapaz com conhecimentos gerais e bom datilógrafo. Até 30 anos, semana de cinco dias. FEKIMA — Rua Joaquim Palhares, 98 — Estácio.

AUXILIAR ESCRIT. c/prática de notas. R. Francisco Portela, 35. Guadalupe — Av. Brasil. R. da Eternit.

AUXILIARES ESCRITORIO, entrevistadoras, mesmo sem prática, meio exp. R. Alcindo Guanbara, 17, gr. 1 604. Otima aparência.

AUXILIARES DE ESCRITORIO, môça ou rapazes — Temos diversas vagas, com bastante experiência, sal. 250/400 e principiantes, 180/250.

AUXILIARES — Escrit. c/prát. 250, Dept. Pessoal, 250. Cobrança bancária, môça —rapaz, 350. Av. 13 de Maio, 47, gr. 2 306.

AUXILIAR DE ESCRITORIO — Precisa-se uma môça de boa aparência, com alguns conhecimentos de escritório. Ver e tratar na Rua Alcindo Guanabara, 24, s/608.

AUXILIAR DE ESCRITORIO — Precisa-se de môça solteira, c/prática e boa letra, para trabalhar em escritório de fábrica. Semana de 5 dias. Tratar Rua Igaratá, nº 421 — Mal. Hermes.

AUXILIAR de escritório 250, exímia datilografa, 450, rec. 200, aux. contabilidade estudando o técnico 350, chefe de crédito e cobrança 700, asst. cobrança 550, asst. contabilidade 650, estoquista 250, kardecista 250, engenheiro civil 1 500, desenhista projetista 1 300. Av. Pres. Vargas, 482, gr. 913.

AUXILIAR esc. 250, Téc. Cont. c/prática 550, sem prática 350, Ass. Contador 600, Encar. créd. cobrança 500/600, Aux. D. P. inician. 250, Aux. D. P. môça 300, Secretária c/inglês 800, Esteno billing. 1 000,00. National mod. 32 400, dat. cop. inglês 400, Secretária p/D. P. c/inglês 80, Secretária p/dita-fone c/inglês 700, Esteno-port. 500, Telefonista PABX 250, Av. Almirante Barroso, 6. s| 1 307.

AUXILIAR ESCRITORIO — Preciso de jovem, com prática — Av. Graça Aranha, 174, sala 807.

CHEFE PESSOAL — Prát. cart. 5 anos, idade 30/40 anos, Aux. Dp. c/prat. FG IPIPS — Av. Passos, 115/808 — SERP.

DEPARTAMENTO PESSOAL — Precisamos rapaz até 25 anos c/ exp., sal. 250, P. Vargas, 529—18º andar.

FIRMA CONSTRUTORA — Necessita funcionário com prática de serviços de escritório, datilografia, folhas de pagamento, fundo de garantia etc. Apresentar-se na Av. Rio Branco, 277, s| 1 806, das 10 às 12 horas.

FUNCIONARIA PUBLICA, de preferencia aposentada, para auxiliar advogado, sabendo escrever a máquina, tendo ligeiras noções de contabilidade e podendo fazer o horario das 11 às 18 horas. Tratar sábado das 9 às 11 hs. ou segunda-feira das 9 às 11 horas ou das 18 às 19 horas na Rua da Quitanda, 67, conj. 401.

MOÇAS — Sem prática, c/ginasial compl. 2º ciclo superior n/sistema informações p/emprêgo certo mesmo escrit. de 150/320,00. Av. R. Branco, 151, s/loja, s/09.

MENOR de 14/15 anos para serviço em escritório. Rua Alvaro Alvim, 27, s/ 1 511. Sr. Portilho.

MOÇA — Firma mineira em fase de expansão, precisa para tomar conta de escritório. Exige-se educada, maior, boa aparência. Paga-se bem. Tratar Rua Imperatriz Leopoldina, 8 s/ 805 Praça Tiradentes.

MOÇA — Firma de engenharia no Centro precisa datilografa para auxiliar de escritório e serviços externos. Horário: 14 às 18 horas. Sal.: NCr$ 120,00. Cartas com habilitações, idade e endereço para êste Jornal n.º 303307.

MENOR — Auxiliar para escritório. Precisa-se c/ boa letra e prática de datilografia, apresentar-se na Rua Santo Cristo, 69, sob., até 11h. Salário NCr$ 150,00.

MULTILITH — Precisa-se operador para horas extras na Av. Marechal Floriano, 199, 3.º, após 16 hs.

OPERADORES BURROUGHS máq. 1 000/200 c/ bast. prát. classif., balancetes, lançamento, NCr$ 450. Av. 13 de Maio, 47 gr. 2 306.

PRECISA-SE — Rapaz até 16 anos para escritório. Av. Rio Branco, 156, s/1739.

PRECISA de empregado para balcão de mercearia. Rua Leopoldo, 455. Andaraí.

PRINCIPIANTE — Taquig. datil| port| se oferece salário 200, Fone: 47-5006. Telma.

PRECISA-SE môça para auxiliar de escritório, com bons conhecimentos. Tratar 2a.-feira a Rua do Rosário, 147, Sr. Belarmino.

PRECISAMOS de auxiliar de escritório, môça maior, com prática de escritório de pequena emprêsa. Rua Arquias Cordeiro, 842.

RAPAZ — Aux. escrit. até 35 anos, conhecimentos contabilidade analises balanços e balancete, firme cálculos, salário acima de NCr$ 400,00. SETECAN. Rua Senador Dantas, 117, s/1043 — 10º and.

BALCONISTAS

BALCONISTA precisa-se môças com prática em confecções com referência, tratar parte da manhã. Rua Alfandega, 280.

BALCONISTA precisa-se rapaz, para bazar, Rua Real Grandeza, 165.

BALCONISTA — Môça de boa aparência. Rua Aristides Lôbo, 219 — Rio Comprido.

BALCONISTA — Seção juvenil — Camisaria — A Casa José Silva — Confecções S|A, precisa para sua loja de Copacabana de rapazes de boa apresentação e com prática. Apresentar-se ao Sr. Silvio Cunha, no Dep. do Pessoal, à Av. Barão de Tefé, 34, com documentos.

BALCONISTAS para liquidos e comestíveis — Com prática — Tratar de 13 às 16 horas, à Av. Brasil, 12 698, Rua 4, n. 98 — Trazer carteira profissional, carteira de saúde, certificado de reservista e título de eleitor.

PRECISA-SE balconista para loja de artigos para uniformes militares. (Cartas para a portaria d/ Jornal) n.º 303065.

PRECISAM-SE empregados p| balcão de padaria, c| prática. Estrada Vigário Geral, 2 363 — Praça 2.

CONTADORES

AUXILIAR DE CONTABILIDADE — Môça-rapaz. Precisa-se com prática e conhecimentos de ICM e IPI, boa datilografia e com boa caligrafia. Conhecimento de Ruff desejável. Admissão imediata. Carta do próprio punho com curriculum vitae e pretensões salarial para a Caixa n.º 303736 para a portaria dêste Jornal.

AUX. CONTAB. — Precisa-se p. escrit. contab. com muita prática escrituração livros e formul. fiscais. Sal. 350,00. Tel.: 32-9456

AUXILIAR DE CONTABILIDADE — Colégio Zona Sul precisa de moça com prática para serviços de tesouraria. Cartas com maiores detalhes e pretensões para n.º 303574, neste Jornal.

AUXILIAR DE CONTABILIDADE — Precisa-se de môça ou rapaz para serviços gerais de contabilidade, no bairro de S. Cristóvão, com o sábado livre. Carta de próprio punho, indicando experiência, pretenções e referências para a portaria dêste Jornal n.º 303 689.

AUXILIAR CONTABILIDADE muita experiência, sal. 500, P. Vargas, 529—18º andar.

AUXILIAR DE CONTABILIDADE — Precisa-se rapaz com prática de contabilidade e serviços gerais de escritório. Av. Presidente Vargas, 463—20º andar.

AUXILIAR CONTABILIDADE c/ bast. prát. 400, analista contábil, c/ bast. prática NCr$ 600. Av. 13 de Maio, 47 gr. 2 306.

ADMITE-SE — Contador c/prát. s/ac/ Aux. Cont/OP. Olivetti. A/513 s/350/ Dat. aux. esc./ Fat. P.ICM|IPI, s|250. Aux. Ext|Dat. Menor. P/ Z. Sul. 150/ Projetista.s/ac. Av. P. Vargas, 435, s/605.

CONTADOR — Grande indústria metalúrgica nas proximidades da Guanabara, tem vaga p/ contador atualizado e com prática em Contabilidade Industrial. Apresentar-se c/ curriculum vitae à Av. Pedro II, 161 — São Cristóvão após às 14 horas.

CONTADOR — Para acertar escrita de S/A pequena, precisa-se ,cartas para port. dêste jornal nº 303 620.

CONTADORES — C/ experiência comp. p/ diversas firmas sal. 350/1 mil. P. Vargas 529—18º.

CONTABILISTA formado ou não, c/ grande prática de escrita e I. Renda admito na Av. Erasmo Braga, 255 ap. 702.

CONTADOR — Admite-se elemento registrado com experiência de serviço de escritório para cargo de chefia, excelentes possibilidades de carreira, Horário comercial semana 5 dias. Salário inicial NCr$ 700,00. Apresentar-se com curriculum. Av. Rio Branco, 123, conj. 702

CONTADORES tecs. cont. 1 grande gabarito slides referências 1 200,00 entre 350/46 anos 1 assist. c/CRC prática 4 anos. 700,00 carteiras prof. Av. R. Branco, 151, s/loja, s/09.

CONTADOR(A) — Precisa-se para serviços gerais em escritório de engenharia. Tratar na Rua da Assembléia, 61 — 3º andar.

MOÇA para auxiliar de contabilidade c bastante desembaraço. P. Vargas, 529 — 18º andar.

PRECISA-SE de uma môça para auxiliar de escritório de contabilidade. De preferência c| prática. — Tratar na Organização Contábil Bandeira Ltda. Rua Senador Dantas, 117, s| 534.

PRECISAMOS de um auxiliar de contabilidade com prática. Av. Graça Aranha, 19, grupo 1 004. Das 9 às 11 e das 14 às 16 horas.

TECNICO CONTABILIDADE — Ofereço-me para trabalhar em escritório de contabilidade, ou como auxiliar de contador, p/meio expediente, inclusive sabados. Tel. 30-2366 — P.F. Domingos.

TECNICO CONTABIL C| CRC — Precisamos c| vastas experiência anterior em contabilidade comercial. Salário base inicial de NCr$ 1 200 — 1 400,00. Procurar Sr. Renato Sedlacek, na Av. Pres. Vargas, 542 — gr. 2 115.

TECNICO Contabilidade — Precisa-se com prática ramo imobiliário HERCULES IMOVEIS S|A., Rua Riachuelo, 333, sobreloja. Horário 13 às 17 horas.

DATILÓGRAFAS — ESTENÓGRAFAS — SECRETÁRIAS

COMPANHIA ITALIANA precisa de secretária datilógrafa com perfeito domínio do italiano e português. — Referências e pretensões para o n.º 303223 na portaria dêste Jornal.

AUXILIARES 2 ótimos datilógrafos faturistas, p/centro e Triagem, 300/350,00, 1 estoquista p/S. Cristóvão 250,00, 1 op. f. feed. 350,00, 1 dat. telex. 250,00, 1 port. morando Lebion Club 170,00, 1 secret. rapaz, bom dat. Inglês fluente exp. 700,00. Av. R. Branco, 151, s/loja, s/09.

ATENÇÃO — Môças dat./recep. dat./aux. esc. dat. várias vagas p/c. z. n. e sul 200, 300. Corresp. z.n. 400. Av. P. Vargas, 435, s/605.

ADMITO — Môça dat. 150| 500, dat/ R. 250. Tel. Recep. 250. Engenheiro Civil/1 200. Auxiliares div. Av. P. Vargas, 529, s| 410.

COPISTA Inglês, Datilógrafas, boa aparência. Salário 450,00. Setecan Rua Senador Dantas, 117, sala 1 043 — 10º and.

DATILOGRAFAS — Eximias, 400, datil. razoável, 300, secretárias, c/bast. prática, NCr$ 400. Av. 13 de Maio, 47, gr. 2306.

DATILOGRAFAS — Temos 20 vagas para exímias datilógrafas e 30 para principiantes, tratar na Av. P. Vargas, 529 — 18º andar, salário de 200 a 400.

DACTILOGRAFA COPISTA P| IDIOMA INGLES — Grande emprêsa siderúrgica européia admite, môça dactilografa c| prática em copiar inglês. Excelente ambiente e salário p| experiência: NCr$ 450|500,00. Tratar na Av. Pres. Vargas, 542, gr. 2 115.

DATILOGRAFA — Precisa-se de uma datilografa com bastante prática e com ótima apresentação. Favor apresentar-se na Av. Pres. Vargas, 542, Grupo 1915, J. MEDEIROS LTDA. SR. BRITTO. (B

DATILOGRAFA — Precisa-se de duas exímias datilografas para trabalhar das 13 às 18 horas. Inutil apresentar-se quem não tenha ótimas referencias e capacidade de profissional. Rua Manuel Vitorino n. 625, Universidade Gama Filho. Dona Zoraide — Departamento do Pessoal.

DATILOGRAFO — Precisa-se de exímio datilógrafo, com longa experiência e instrução secundária. Rua Barão de São Félix, 182, centro, junto a Estação Pedro II.

DATILOGRAFO(A), com prática em máquina elétrica. Tratar com o Sr. Alberto. Bêco dos Carmelitas, 14 — Lapa.

DATILOGRAFA — IBM Executive — Admite-se com capacidade comprovada. Salário NCr$ 500,00. Horário comercial. Semana 5 dias. Apresentar-se somente habilitados. Av. Rio Branco, 123, conj. 702.

DATILOGRAFOS, admitimos rapazes, firme em cálculos para trabalhar em grande Emprêsa, Zona Norte. Tratar Rua do Catete, 216, s/loja.

DATILOGRAFAS 1 corresp. p/Pilares, 190 toques, 400,00. 2 auxs. fats. p/S. Cristo e Andar. 250,00. Av. R. Branco, 151, s/loja, s/09.

DATILOGRAFAS, até 30 anos boa aparência, sendo que uma com prática de dept. compras, c/ginásio. Setecan, Rua Senador Dantas, 117, sala, 1 043, 10º and.

DATILOGRAFAS, Aux. Escrit. (MR). Op. Olivetti, 1 513. Faturistas, notistas. Secretárias. Todos c/prát. em carteira. Av. Passos, 115/608.

DATILOGRAFAS — Precisa-se com pequena prática na Rua General Argolo, 33 — S. Cristóvão.

DATILOGRAFA — Môça, precisa-se para serviço extraordinário, de 18 às 20 horas. Tratar 2a.-feira de 9 às 12 horas. Rua Alcindo Guanabara, 15 — 2º andar.

DATILOGRAFA — Precisa-se de duas, sendo uma para auxiliar e outra para chefiar escritório de firma comercial, ordenado de 200 a 350,00, tratar na Rua General Caldwell, 243, loja A, expediente segunda a sexta das 8,30 às 19 horas, idade de 17 a 25 anos, boa aparência, e um rapaz para fazer limpeza e serviços externos, só serve quem conheça o centro da cidade.

ESTENO DAT. BILINGUE INGLES BOA APRESENTAÇÃO — Sal. 700. P. Vargas, 529 — 18º andar.

ESTENO-DATILOGRAFA para português, com prática. Admite-se. Salário 500,00. Apresentar-se e escrever COCITO Rua Mayrink Veiga, 31-A.

MOÇA — Precisa-se, ótima aparência, ind. até 30 anos, bata a máquina, p/secretária. Tratar 2a.-feira, às 9 horas na Rua Alcindo Guanabara, 25, s/504.

MOÇA — Precisa-se com prática de contabilidade, para trabalhar de 13 às 18 horas. Procurar Andrade na Rua da Assembléia, 34 s/1004, das 9 às 12 horas.

MOÇA DATILOGRAFA — Para escritório e serviços externos, sal. 300. P. Vargas, 529 — 18º andar.

MOÇA boa aparência, até 26 anos, datilógrafa nível secundário, serviços escritórios, condomínio. Setecan, Rua Senador Dantas, 117, sala 1 043 — 10º and.

MOÇA — Precisa-se de uma que seja datilógrafa e com boa aparencia. Av. Paulo de Frontin, número 500f. Tratar segunda-feira c' Sr. Figueiredo.

OFERECE-SE môça fina, b. aparência, responsável, ativa, cursando clássico, fala e escr. inglês, datilogr., iniciante, mora Ipanema, para trab. perto (ZS), à tarde. Favor resposta p. êste Jornal, sob nº 86 721.

PRECISA-SE môça c/boa aparência que saiba escrever a máquina e c/prática de escritório imobiliário, Rua do Ouvidor, 130 s/618.

SECRETARIA — esteno-billingue 1 000, ditafone inglês 700, p/D.P. c/inglês 800, esteno-port. 500, Almirante Barroso, 6-1 307.

SECRETARIA — Firma construtora precisa c/prática, apresentação e datilografia. Tratar na R. Pedro Lessa, 35, s/1103, depois 14 horas.

SECRETARIAS — C/conhec. gerais dat., boa aparência, sal. 350/800. P. Vargas, 529 — 18º.

SECRETARIA — Esteno português, boa apresentação, salários 500/800. P. Vargas, 529 — 18º.

SECRETARIA Executiva, c/Inglês, Português, Taquigrafa, Datilógrafa. Setecan, Rua Senador Dantas, 117, sala 1 043 — 10º andar.

SECRETARIA — Com alguns conhecimentos de serviços gerais de escritório, firme em cálculos. Tratar segunda-feira após às 15 horas com D. Edna. Av. Nestor Moreira, 11 — Botafogo. Restaurante Sol e Mar.

SECRETARIA — Preciso com prática, de todo o serviço, para horário de 11 às 19h, em escritório de advocacia e administração de imóveis. Tratar na Av. Rio Branco, 156 gr. 604, com Dr. César.

VENDEDORES — CORRETORES

AUXILIAR DE CORRETOR — Precisamos para serviço externo. Tratar Sr. Mello. Av. R. Branco, 183, 5º andar. 32-2542, 22-3737. CRECI 1 555.

CORRETORES — De terreno, tratar na Imobiliária Dalamare S. A. — Av. Presidente Vargas, 446, 3.º andar, sala 304. Tel. 22-8965.

EMPRESA Editôra de livros, sôbre economia e finanças, precisa de vendedores capacitados. Ajuda de custo e comissão. Tratar Av. Churchill, 94, s/604 — Sr. Miranda.

FIRMA de cosméticos precisa de vendedoras. Tratar Rua 5 de Julho, 236, ap. 702. Copacabana Nilza.

FABRICA — Aceita môças, senhoras, rapazes, etc. p/serviço externo de vendas com alimentcio. Salário NCr$ 180,00 e NCr$ 5,00 de ajuda diária p/condução e almôço. Serve também p/quem dispõe de horas vagas. Rua Paulo Silva Araújo, 168, no Eng. Dentro.

ENGENHEIRO — Eletr., p/vendas, sal. 1 200, comissões e vantagens. P. Vargas, 529 — 18º andar.

FABRICA DE BOLSAS — Vendedor precisa-se com [illegible] conhecimento no ramo. Tratar Rua Lavradio, 3 — Sobrado.

MOÇAS — SENHORAS — Firma em expansão, admite demonstradoras e inspetoras em suas horas vagas. Produtos de grande aceitação. Tel. 61-2630. Mme. Rocha.

MOÇAS ou senhoras, para vender fotografias, temos freguesia certa, pagamos ordenado e comissão. Tratar Rua Doutor Nunes, 812, fundos. Olaria.

PRECISAMOS entrevistar vendedores de liquidos e comestiveis com prática. Rua Haddock Lôbo, 303-B.

PRECISAMOS entrevistar vendedores de produtos comestiveis c| grande penetração nas fôrças e condução. 2 vagas. Rua Haddock Lôbo, 303-B.

PRECISA-SE môças, boa aparência, c| prática vendedora p| casa de jóias, falando inglês e um outro idioma estrangeiro. Boas condições — Vitória Jóias Ltda. R. Duvivier, 12-B. Copacabana. Tel. 56-3527.

SEÇÃO DE VENDAS — Firma Metalúrgica, precisa de elemento ativo e desembaraçado, com conhecimento de faturamento, notas fiscais, conta corrente, que saiba lidar com a clientela. Apresentar-se à Rua da Regeneração n. 55 — Bonsucesso, das 8 às 12 horas, c| Sr. José Alberto, com os respectivos documentos.

VENDEDORES para tipografia, cartões de visita, comissão 30%, outros serviços a combinar. Apresentar-se na R. Buenos Aires, 307 - 2º andar.

VENDEDORAS — Admitimos urgente môças e senhoras idade entre 20 e 40 anos, fixo mais comissão. Exigimos excelente apresentação, ginasial completo, desembaraço. Rua do Catete, 216, s/loja.

VENDEDORES — Precisa-se para confecções. Tratar na Praia de Botafogo, 154 — Loja B.

VENDEDORES — P| máq., ótima apresentação, sal. 600/1 200. P. Vargas, 529 — 18º andar.

VENDEDORES — Para produtos químicos, salário ótimo. P. Vargas 529 — 18º andar. Sr. Lour.

VENDEDOR — Precisa-se Guanabara, Niterói. Artigo adorno elétrico, 2a.-feira. Fabri. Rua Bonsucesso, 123 fundos. Sr. DANTAS.

VENDEDOR — Precisa-se para fábrica de parafusos, tratar Rua Antonio Austregesilo, 360, esta rua começa na Av. Itaoca, 2551.

VENDEDORES — Fábrica móveis fórmica, precisa pracista, base comissão. R. Evaristo da Veiga, 63, sala 303, a partir das 14 horas. Sr. Aldemar. 2a.-feira.

VENDEDORES — Firma precisa de môças e rapazes para completar seu quadro de vendas. Lançamento inédito. Salário fixo e comissões. Rua Evaristo da Veiga, n.º 16, s/901-A. Sr. Custódio.

VENDEDORAS — Para produtos de grande aceitação. Travessa da Amizade, 28, s/208. Vila da Penha, Largo do Bicão, 8 às 12 horas.

VENDEDOR PRACISTA — Precisamos com experiência do ramo de cama e mesa. Tel. 22-3177 — 52-7429.

VENDEDORA — Para boutique, precisa-se. Av. Bartolomeu Mitre, 310, loja Leblon. Tratar das 10 às 11 horas.

VENDEDOR — Papelaria junto às firmas de engenharia, agências propaganda e industrias precisa vendedor com prática. Salário e comissão. Tratar Rua Buenos Aires, 124 — 1º s/ 5.

VENDEDORES — Precisa-se com muita prática de vendas à bares e lanchonetes. Gênero alimentício. Fixo e comissões. Tratar segunda-feira, exclusivamente pela manhã. Graça Aranha, 169 — 2a. sobreloja G/6.

VENDEDOR — Esquadrias de alumínio. Precisamos de 2 ligados a firma construtoras, para venda de esquadrias, boxe em alumínio. Tratar na Rua Constança Barbosa, 125, 1.º andar, com o Sr. Macedo, das 8 às 10h.

VENDEDORES — Autônomos — P| artefatos de desenho. Preferência quem trabalhe c| firmes construtoras etc. A. Costa Mende Artefatos de Cimento. Rua Benedito Otoni, 62 — São Cristovão. — Das 14 às 18 horas.

VENDEDORES — Você é vendedor de Móveis ou eletro-doméstico e quer melhorar seu rendimento, marque entravista com Dr. Alberto pelo telefone 61-0506 para conhecer nossos produtos e seja mais um dos nossos vendedores. GAZLUX — Rua Bruno Seabra n. 185 — Jacaré.

VENDEDORAS — S. Cristóvão e adjacencias, ganhos até 300,00 mensais sem prejuizo de suas atividades normais. Tel. 48-6625. Mme. Ferreira.

VENDEDOR Lambris — Precisa-se para Recife e cidades do Norte. Correspondência para Bringhenti Salviato e Cia. Santa Teresa — Est. Esp. Santo. Tel. 233.

VENDEDORES — Firma especializada em livros de direito, em fase de expansão, oferece oportunidade a elementos ativos e ambiciosos para trabalho organizado e dirigido, junto a advogados, acadêmicos e repartições públicas. Paga-se ótima comissão no ato da venda. Não precisa ter prática, fornecemos todo o material necessário. Tratar na Rua Alvaro Alvim, 27, 3º andar, sala 30.

VENDEDORA — Precisa-se para casa de modas, com boa aparência, experiência e referências. Tratar Av. Copacabana, 1 017/206 das 9 às 12 e 15 às 18h.

VENDEDORES — Precisa-se c/prática p/roupas profissionais, ótima oportunidade. Av. Pres. Vargas, 1 146, gr. 301. Entrevistas seg. e terça, até 12,00 h.

VENDEDORES — Admitimos vendedores c|NCr$ 130,00 de ordenado mais comissões. Mínimo mensal NCr$ 600,00 — Coleções de Livros Didáticos de alta penetração e fácil venda. Carteira assinada etc. Horário integral. Praça das Nações, 322 s|203 — Bonsucesso. (B

VENDEDOR (BICO) — Para venda de produtos de franca aceitação, em casas de cereais, ferragens e artigos de limpeza, desejamos encontrar moços ativos a base de comissão e ajuda de custo. Tratar pessoalmente à Rua Júlio do Carmo, 165 ou pelo tel.: 42-7789.

VENDEDOR — Precisa-se c| prática de laticínios, Rua B. de Guaratiba, 45. Catete.

DIVERSOS

ACOMPANHANTE — Senhora bem educada, com boa instrução, sabendo também costurar e tratar de doentes, oferece-se para tra[illegible] Rio ou em cidades próximas, tendo ótimas referencias. Tel. 57-3624.

AUXILIAR CAIXA — Com prática. Precisa-se. R. B. Mesquita, 608. (B

ADMITO. Caixa registradora a/150, demonstradora prod. de beleza. Sra chefia restaurante 400. Av. P. Vargas, 435, s/605.

AUXILIAR P| FATURAMENTO — Precisamos p| ampliação da seção de faturamento, 3 rapazes c| prática anterior em dactilografia e faturas. Salário inicial p| experiência. Sr. Renato Sedlacek, na Av. Pres. Vargas, 542, gr. 2 115.

AUXILIAR DE EXPEDIÇÃO (MAIOR) — Precisa-se — Rua Riachuelo, 97 — Lapa.

AUXILIARES principiantes — Admitimos com urgencia môças e rapazes maiores ou menores p/ iniciarem carreira em grande organização. Temos diversas vagas p/ vários setores. Entrevistas nos endereços: Madureira — Maria Freitas, 42, s/ loja, Méier — Dias da Cruz, 185, gr. 223 Catete — Catete, 216 s/ loja, Tijuca — Conde de Bonfim, 375, s/ loja. Centro — Pres. Vargas, 529, 18º. Copacabana, 690, 6º. Niterói, — [illegible] Amazonas 528 s/ loja.

AUXILIAR ESCRITORIO — Menor. [illegible] môça c/ ginasial ou equivalente para loja em Copacabana. Tratar [illegible] Original. R. Miguel Couto, 47.

ATENÇÃO JOVENS (De Preferência Universitários), precisamos de vocês para serviço de "Pesquisa de campo." Apenas 1/2 período. Procurar Sr. Oscar a partir de segunda-feira as 14hs., na Av. Beira Mar, 262 s/ 801.

ADMITO — M/R 350 A. D. Pessol, M/R 450, 2 Cont., 450, c/ téc., 700. Sub/C 1 mil., Notista cardecista, A. Cobrança, 450. OP. F. Fed, 400. Dat., M. 450. 7 Setembro, 63, s/702.

AUXILIAR DE DENTISTA — Precisa-se de uma que tenha o curso ginasial e de datilografia. Rua Siqueira Campos, 43 ap. 801.

CAIXA — Precisa-se com pratica, Padaria Ideal. N. S. Copacabana n.º 1284.

CONFEITARIA — Precisa-se um balconista um copeiro com pratica. Av. 13 de Maio n. 44. Centro. Não trabalha aos domingos. Só serve com pratica.

CAIXA P/ registradora em Caxias. Sal. 200. P. Vargas nº 529 — 18º andar.

COBRADOR — Firma conceituada, admite com prática, pode ser aposentado, idade 35 à 50 anos. Tratar das 9 às 12 hs. c/ Sr. Domingos na Rua Marialva, 165 esq. Av. Itaóca — Bonsucesso.

COBRADORES — Precisamos preferência aposentados. Tratar Rua Evaristo da Veiga, 116 — 12º andar gr. 1 206 das 15 às 18 hs.

CAIXA — Senhora com prática referências e documentos. Sra., e môça p/ balcão, Apresentarem-se de 9 às 12 horas, segunda-feira. Bolivar, 80 — Confeitaria.

ESTUDANTE DE DIREITO oferece-se para trabalhar das 12 às 17 horas em cobranças, movimentos bancários ou atender expediente interno. Tem condução própria. Telefonar 25-7970 — Jorge.

FOGUISTA com carteira — Precisa-se na Rua Senador Furtado, 61 — Lavanderia Confiança.

FUNCIONARIA PUBLICA, de preferência aposentada, para auxiliar advogado, sabendo escrever a máquina, tendo ligeiras noções de contabilidade e podendo fazer o horário das 11 às 18 hs. Tratar sábado das 9 às 11 hs. ou 2a.-feira das 9 às 11 hs., ou das 18 às 19 hs. na Rua da Quitanda, 67 — Conj. 401.

HORAS — Vagas môças e senhoras Z. Sul. Queiram ganhar 300,00 mensais. Tel. 57-6051. Lena 2a.-feira das 10 1/2 às 18.

MOÇAS E SENHORAS — Precisa-se com desembaraço, ótima aparência para contatos — Trat. HOPAL-SHOWS Promoções Artísticas — Av. Copacabana, 605, s/ 1 201, das 14 às 18 horas. Diàriamente.

MOÇAS ESTUDANTES precisam-se, boa letra, ginasial e datilografia, Rua Bernardo de Vasconcelos, 177 — Realengo.

MOÇAS — Oferecemos diversas vagas para candidatas entre 16 e 25 anos. Esclarecemos que as referidas vagas são para principiantes exclusivamente. — Salário inicial NCr$ 160,00. Após o estágio de 90 dias serão efetivadas com NCr$ 200,00. Otimo ambiente de trabalho. Treinamento durante o estágio. Mesmo que você não se julgue apta venha sem compromisso que lhe atenderemos com a melhor boa vontade. Informações nos seguintes endereços: Centro — Pres. Vargas, 529, 18º. Copacabana — Av. Copacabana, 690, 6º, Madureira — Maria Freitas, 42, s/ loja, Meier — Dias da Cruz, 185, 223/226. Tijuca — Conde de Bonfim, 375, s/ loja. Catete — Catete, 215, s/ loja. Niterói — Barão do Amazonas, 528 s/ loja.

MOÇAS MENORES de 15 a 17 anos para trabalhar meio expediente, não precisa máquina boa apresentação. Tratar P. Vargas, 529—18º andar Sr. Sérgio. Sal. NCr$ 130,00.

MENOR — Precisa-se para serviços externos em Repartições. Tratar na Rua Gonçalves Dias, 89 sala 809 — D. Vilma.

MOÇA — 2.º ciclo, datilografia, 22 anos, oferece-se p| trabalhar como recepcionista etc. Cartas p| o n. 055 431, na portaria dêste Jornal. (Saens Pena).

MENOR que bata a máquina — precisa-se. Largo da Carioca, 5 — 1º andar, sala 103. Procurar D. Nilde.

MENORES — (as, os). Preciso p/ trabalhar em indústria, serviço leve. Tratar de 2a. a 6a. Rua Itiúba, 604, V. de Carvalho. C/ carteira profissional.

OPERADOR FRONT-FEED — Procuramos c| prática, que possa iniciar de imediato. Salário inicial de NCr$ 400,00 c| reajuste imediato após experiência. Tratar na Av. Pres. Vargas, 542, gr. 2 115.

PRECISA-SE môça de boa aparência, entre 18 a 25 anos, para trabalhar com advogado, exige-se que saiba bater à máquina. Dr. Eraldo ou Sr. Arlindo. Rua Buenos Aires, 90 s/ 610.

PRECISAM-SE entregadores rápidos dia ou noite (bico). Paga-se boa comissão. Rua João Alvares n. 8, sob — Gamboa.

PRECISA-SE caixeiro com prática balcão de padaria. Rua Dias da Cruz, 617 — Méier.

PRECISA-SE de um rapaz copa e balcão. Tel. 30-3677 — Sr. Fernando.

RAPAZ de 15 a 17 anos c/ginasial, serviço de entrega bancos Setecan. Rua Senador Dantas, 117, sala 1 043, 10º and.

RECEPCIONISTA — Com ótima aparência, idade 18 a 25 anos que saiba escrever a máquina para trabalhar em ótimo ambiente de trabalho, preferência a quem mora na Zona Sul. Tratar c| Sr. Moacir, à R. Barata Ribeiro, 586 — Lj. segunda-feira, de 9 às 12h.

RECEPCIONISTA — Datilógrafa, nível ginasial, salário a combinar. Largo de S. Francisco, 26 s| 614.

RAPAZES — Reservistas dispostos a trabalhar em serviço externo que exija somente que não sejam tímidos para que tenham sucesso em nossa organização. Tratar pelo telefone: 43-8352 das 9 horas em diante c/ o Sr. Guilherme.

RECEPCIONISTAS — Rapazes com ginásio, boa apresentação, serviço militar, para Edifício-Garagem. Avenida Pres. Vargas, 487, das 18h30m às 19 horas com documentos.

RECEPCIONISTA — Precisa-se com conhecimento de Inglês e Espanhol. Tratar TRANS COOPASS, Aeroporto Internacional do Galeão com Sr. Walter ou Agenor.

RECEPCIONISTA — Precisamos urgente de moças c/ ótima apresentação. Sal.: 200/400. Tratar Pres. Vargas, 529, 18º andar. Sr. Lourenço.

RECEPCIONISTA — Precisa-se para clínica médica, uma môça com instrução secundária, boa aparência e boas referências. Tratar na Rua Barão de Lucena, 38. Botafogo.

RECEPCIONISTA e datilógrafa — Precisa-se para escritório comercial, para horário integral e meio expediente. Exige boa aparência. Av. Pres. Vargas, 590 s/ 1 709.

SENHORA JOVEM e de boa aparência com prática de modas, tendo referências e documentação em ordem. Possuindo gabarito em lidar com o público, procura boutique de alto luxo, na Zona Sul ou Centro para chefiar equipe de modas. Respostas p/ portaria dêste Jornal sob o n.º 302 273.

TELEFONISTA — Mesa PABX S. Eletric., ótima aparência, 250, somente quem conheça esta mesa. Av. Almirante Barroso, 6/1 307.

TELEFONISTA-RECEPCIONISTA — Precisamos com ótima apresentação até 25 anos. Pres. Vargas, 529, 18.º andar. Sr. Lourenço. Sal.: 200,00.

TINTURARIA — Precisa-se de agenciador entregador para o lugar de outro que vai sair. Av. Suburbana n. 4 269-A — Estação Del Castilho.

TRADUTOR AUXILIAR — Precisa-se inglês-português, excelente datilógrafa, para tempo integral. Cartas com detalhes, pretenções, etc. para a portaria deste Jornal sob o nº [illegible]771.

TELEFONISTA — Precisa-se com prática em serviços de escritório — salário inicial NCr$ 200,00 — Rua [illegible] Toledo, 171.

PROFISSIONAIS DE INDÚSTRIA

METALÚRGICOS — SOLDADORES

ALUMINIO FORTALEZA — Precisa serralheiro com prática. Tratar 3a.-feira Sr. Jurandyr. Rua 1.º de Maio, 150. D. Caxias.

POLIDORES com prática precisam-se metalúrgica Rua Mena Barreto, 291 Caxias. Bairro 25 de Agôsto, perto do Sandu.

PRECISA-SE meio oficial serralheiro, Avenida Itaóca, 842.

PRECISA-SE de meio oficial de serralheiro na Rua Justino de Souza n. 67-A — fds. S. Cristóvão — Procurar o Sr Inácio.

SERRALHEIRO — Precisa-se com documentos na Rua José Bonifácio, 458.

SOLDADOR — Precisa-se para solda elétrica e oxigênio. Tratar Fábrica do Café Globo, Rua Orestes, 28. Santo Cristo.

SERRALHEIRO — Meio oficial, Precisa-se na Rua do Rocha, 208-A. Estação do Rocha.

SERRALHEIRO — Prática em gabinetes de chapa. Apresentar-se à Rua Seriema, 180, Ramos — Sr. Arthur.

SOLDADOR — Precisa-se com prática em solda elétrica. Tratar na Trav. Confiança, 15. Vila da Penha.

CARPINTEIROS — MARCENEIROS

CARPINTEIRO — Admitimos Rua São Cristóvão, 1 326, Gordura de coco "Carioca".

CARPINTEIRO ESQUADRIAS — Cia. construtora precisa com bastante prática para obra no Centro, Rua do Carmo, 66, com mestre da obra.

CARPINTEIROS — Precisa-se com pratica de todo o serviço de carpintaria. Av. Brás de Pina 1211.

CARPINTEIROS DE FORMA — Precisam-se competentes para obra. Rua Aquidabã, 786 — Lins. Paga-se NCr$ 1,50 a hora.

ENCARREGADO de carpinteiro Precisa-se com muita prática para obra de 10 pavimentos. Tratar R. Aquidabã, 786 — Lins.

FABRICA DE MOVEIS — Admite meio-oficial de soldador, para solda elétrica, e a oxigênio e servente, com prática mínima de dois anos em Fábrica de Móveis — Apresentarem-se na RUA LOBO JUNIOR, 1795, PENHA CIRCULAR, acompanhados de documentos e certificados de curso primário.

MARCENEIROS — Precisam-se com experiência em instalações comerciais. Tratar Rua Alvaro Seixas, 60 — Jacarezinho, de 8 às 12 horas c| Sr. Wilson.

MARCENEIROS — Precisa-se para trabalhar em fábrica de móveis, à Rua Feliciano de Aguiar, 427, Maria da Graça. Méier.

PRECISA-SE de um bom marceneiro — Tratar na Rua Marechal Jofre n. 97 — Sebastião.

PRECISA-SE de marceneiro. Semana de 5 dias. Rua Julio do Carmo 41.

PRECISA-SE de bom maquinista. Paga-se bem. Av. Suburbana n.º 7623. Abolição.

CONSTRUÇÃO CIVIL

APONTADOR — Precisa-se com muita prática e que dê referências; é para obra. Tratar Rua Lucídio Lago, 96, sala 509 — Méier. Horário comercial.

ARMADOR — Precisa-se, paga-se bem. Tratar Av. Pres. Vargas, 529, s/309.

BOMBEIRO — Precisa-se dois oficiais. Oficina. Aristides Lôbo, 213 loja.

ENCARREGADO DE OBRAS (mestre de obra), c| prática. Até 43 c| ginásio — Cia. Suiça. Admite — Tratar Av. Rio Branco, 185 — 10.º, s| 1 021.

PRECISA-SE de ladrilheiros e serventes. Rua do Catete n. 150.

PEDREIRO — Precisa-se oficial competente para dirigir serviços gerais. Rua Voluntários da Pátria, 360.

ELETRICISTAS — RADIOTÉCNICOS

ELETRICISTA — Precisa-se de um aprendiz. Rua Flaminia, 341, esq. com Estr. Vicente de Carvalho.

ELETRICISTA — Casa de lustres, precisa-se de colocador. Rua Visconde de Pirajá, 276 loja. Tratar com Sr. Milton.

PRECISA-SE eletricista com prática para serviços de bancada Bosch. Tratar segunda-feira à Rua Ourique, 247 — Penha Circular, munidos de todos os documentos.

RADIO TECNICO, para automóveis, precisa-se com pratica. Ordenado base NCr$ 400,00. Tratar na Rua Siqueira Campos, 215-B.

GRÁFICOS

COMPOSITOR — Precisa-se. — Rua Dias da Cruz, 210-B.

CORTADOR — Precisa-se de um competente, para guilhotina automática. Exigem-se referências. Rua São Januário, 438-C.

COMPOSITOR — Precisa-se de um competente. Exigem-se referências. Rua São Januário, 438.

COMPOSITOR — Symo Gráfica admite um competente. Rua Escobar, 87. São Cristóvão.

COMPOSITOR gráfico — 1/2 oficial. Precisa-se na Av. Itaoca, 847.

DOURADOR a punho para artigos em couro e cupulas de abajouras. Procura-se aperfeiçoamento facilitado. Tel. 57-6457.

ENCARDENADOR — Precisa-se na Avenida Itaóca, 842.

ENCADERNADOR — Alceador, precisa-se com prática. Apresentar-se à Rua Barão de São Félix, 51 — Gráfica Oxford.

GRAFICA — Precisa-se compositor na Rua Jerônimo de Lemos, 362. Tel.: 38-4395.

GRAFICO — Precisa-se para distribuir e fiscalizar serviços de brochura. Rua Gal. Argolo, 33. S. Cristóvão.

GRAFICO — Costureira ou costureiro de livros. Precisa-se para oficina de encardenação. Semana de 5 dias. Apresentar-se c/ documentos na Rua Frei Caneca, 283.

GRAFICA — Precisa-se de compositor para serviços comerciais — Rua Ubiraci n. 530-A, esquina da Estrada Velha da Pavuna. Higienópolis.

GRAFICA AZEVEDO — Precisamos para admissão imediata de compositor. Trazer tôda documentação. Apresentar-se na R. Antunes Maciel, 68.

GRAFICA — Precisa-se de Taloneiro na Rua Uranos, 1 272. (Olaria).

IMPRESSOR de máquina Brasil. Precisa-se de um competente. Rua Clarimundo de Melo, 366-B.

IMPRESSOR Miehle vertical. Precisa-se. Pça. Moreira de Barros, 24-C. Olaria, esquina de Antônio Rêgo.

IMPRESSOR p/ máquina manual — Admitimos um competente. Rua Escobar, 87. São Cristóvão.

IMPRESSOR — Precisa-se minervista c/ prática. Tratar na Rua Lino Teixeira, 331-A. Jacaré.

IMPRESSORES para máquina automática Miehle. Precisa-se na Rua 7 de Setembro, 217, Lj.

IMPRESSOR — Precisa-se para trabalho noturno, em máquina plana automática. Exigem-se comprovada competência e referencias. — Tratar na Rua João Cardoso, 23. Santo Cristo.

IMPRESSOR GRAFICO — Precisa-se p/ máquina Catú. Tratar Rua José dos Reis, 1 973. Inhaúma.

IMPRESSOR para maquina Marcedes, precisa-se na Rua Barão de Iguatemi, 344.

IMPRESSOR — Precisa-se p/ máquina Mihele com muita prática. Exigem-se referências: Rua São Januário, 438-C.

MARGEADORES para máquina de cilindro. Precisa-se na Rua 7 de Setembro, 217- Lj.

MIEHLE VERTICAL — Precisa-se impressor competente e margeador maquina AA. Cia Editora Americana, Rua Visconde de Maranguape, 15, Lapa.

OFF-SET — impressor com muita prática de Multilith 2066 com referencias paga-se muito bem. Tratar Av. Rio Branco 156 s| 2507. Tel. 22-1212.

PRECISA-SE de um compositor e de um impressor p/ máquina manual. Rua do Ouvidor, 60, 3.º and. Sr. Hélio.

PRECISA-SE de auxiliares de máquinas gráficas com ou sem experiência. Tratar 2a.-feira, Sr. Rubens. Rua General Bruce, 799.

PRECISA-SE de compositor gráfico na Rua do Senado n.º 232.

TIPOGRAFIA — Precisa-se de impressor minervista, paga-se bem. Av. Darci Vargas, 662. Gramacho tel. 2478. Caxias. Tratar com Sr. Neuber.

TIPOGRAFIA São Sebastião. Precisa-se de um compositor competente. Rua Bernardino de Melo. 2175. Nova Iguaçu.

TIPOGRAFO — Precisa-se, oficial compositor na Rua Teófilo Otoni, 62.

TIPOGRAFIA — Precisa-se impressor para máquina Mielhe V. 50. Rua Matipó, 115 — Jacaré. Entrar pela Rua Bráulio Cordeiro.

TORNEIROS — FRESAD — AJUSTADORES

APRENDIZ Ajustador, menor — Precisa-se, apresentar-se na Rua dom Bosco, 83 — Jacarezinho.

FABRICA DE PARAFUSOS: Precisa de torneiro mecanico de manutenção. Tratar Rua Antônio Austregésilo, 360, esta rua começa na Av. Itaóca nº 2 551.

TORNEIRO MECANICO — Precisa-se. Tratar Fábrica do Café Globo, Rua Orestes, 28 — Santo Cristo.

TORNEIRO MECANICO — C/ experiência em retifica interna, externa e mecanica de precisão. Curso do SENAI. Apresentar-se com todos os documentos na Rua da Gamboa, 279. Sr. Mucci.

DIVERSOS

CORTADOR — Precisa-se com bastante prática. Rua Benedito Hipólito, 195.

CHEFE de setor indústria de calças precisa com muita prática. — Apresentar-se à Rua Capitão Abdalla Chamma, 258 — Benfica, ao lado do H.C.E.

DEMOLIÇÃO — Preciso de pessoa para fazer, Na Rua do Propósito, 30. Tratar 43-1925.

FABRICA DE PARAFUSOS: — Precisa dos seguintes profissionais: operador de fenda e rôsca, estampador de parafusos. Tratar Rua Antonio Austregesilo, 360, esta rua começa na Av. Itaóca nº 2 551.

FABRICA DE BOLSAS — Precisa-se modelista c/grande prática em artigo de couro. Pagamos muito bem. Rua Lavradio, 3, sob.

MOÇAS menores com prática em máquina industrial precisa-se para fábrica de calças. Salário compensador. Café pela manhã e à tarde. Assistência médica. Semana de 5 dias. Apresentar-se com documentos à Rua Capitão Abdalla Chamma, 258 — Benfica — Triagem, ao lado H.C.E.

MAQUINISTA — Paga-se bem — Rua Domingos Magalhães nº 531 — Maria da Graça.

PRECISA-SE Bombeiros, carpinteiro, pedreiro e moço prático de lapidação de marmore e serventes de pintor. 47-1416.

PRECISA-SE encarregado com pratica para indústria de serraria. Rua Melo e Sousa, 116. São Cristovão.

PRECISA-SE modeladores mecânicos e meios profissionais. Rua Comandante Gracindo de Sá, 21 fundos. Vieira Fazenda. Telefone 61-3452. Kiko.

SERVENTES — Precisa-se para fábrica que tenha prática em embalagem e que saiba lêr e escrever. Paga-se bem. Tratar na Rua Getulio, 224. Todos os Santos.

SERVENTES e Operários com habilidade em serra circular — Admitem-se para trabalhar em caixotaria, na Rua General Bruce, 129.

SERRARIA LEOPOLDINA admite encarregado e serventes com alguma pratica de madeiras. Rua Melo e Sousa n. 116 — São Cristóvão.

OFÍCIOS E SERVIÇOS

ALFAIATES — COST.

ALFAIATES — Precisa-se de oficiais para gola e mangas, bem habilitados. Avenida Amaro Cavalcanti, 37. Sobrado, Méier.

ALFAIATE — Precisa-se de um buteiro civil e militar com prática de prova e tirar medidas. Rua Sirisi, 8-A, Marechal Hermes. Alfaiataria Campos.

ALFAIATES E COSTUREIRAS — Precisa-se, com pratica em japonas. Av. Gomes Freire n. 196, 11.º andar. Paga-se bem.

AJUDANTE DE COSTURA — Precisa-se. Tratar pelo telefone. 37-3837. Paga-se bem.

ALFAIATES — Para fábrica de confecções finas de senhoras. Rua Figueiredo Magalhães, 286, sala 811 — Copacabana.

BORDADEIRAS para ponto smocking, precisa-se Rua Sá Ferreira, 139, ap. 302. Tel. 56-7127.

BORDADEIRA c. prática em máquina industrial. Precisa-se para trabalhar em fábrica, Semana de cinco dias, c/ café completo pela manhã. Salário de acôrdo com a capacidade profissional. Tratar na Avenida Suburbana, 5 820.

BORDADOS — Aceito encomendas de bordados de pedrarias para vestidos em geral, inclusive de noiva — Telefone 61-6128.

CALCEIRAS com oficina organizada ou particular, serviço todo ano, paga-se bem. Av. Pres. Vargas, 590, sala 209.

COSTUREIRAS, com muita prática em calças para homens, precisa-se. "Abitex" — Uruguaiana, 104, 3º and.

CONFECÇÕES — Precisa-se de uma pregadeira de gola com prática comprovada. Rua Alfândega, 237.

COSTUREIRAS externas atenção precisamos com prática de pijamas e cuecas. Fornecemos a costura quase pronta, só para acabamento, damos a linha de graça. — Pagamos muito bem. — Exigimos fiança — Tratar Rua Dona Isabel, 94 — Bonsucesso c| Dna. Erondina.

COSTUREIRA — Precisa-se, prática lingerie algodão. 37-7897.

CORTADEIRA — Precisa-se com prática de fábrica de vestidos finos. Na Rua Dr. Pereira dos Santos, 30. Tijuca.

COSTUREIRAS — Para fábrica de confecções finas de senhoras — Rua Figueiredo Magalhães, 286, sala 811 — Copacabana.

CHULIADEIRAS E COSTUREIRAS — Precisam-se com prática de ambas as máquinas. Confecções esporte para senhoras. Av. N. S. Copacabana, 647, sala 615.

COSTUREIRA — Mesmo s/grande prática, preciso de uma que possua máquina e bastante vontade de ser alguém em costuras para senhora, que seja pessoa de iniciativa, procure Rua Barão de Petrópolis, 167, s/303.

COSTUREIRA — [illegible] boa ajudante de preferência morando perto. Paga-se Av. Copacabana, 427, s/1 0[illegible].

COSTUREIRA — Precisa-se com prática em fábrica de vestidos finos para trabalhar internas. Rua Dr. Pereira dos Santos, 30.

COSTUREIRA — Preciso c| prática de fábrica de camisas. Rua Nicaragua, 370. Penha.

FABRICA DE BOLSAS — Preciso costureira com prática. R. Hilário de Gouvela, 66/208.

MENOR CASEADEIRA — Precisa-se de menor para casear com prática. Rua Neri Pinheiro, 299 — Estácio.

MODELISTA — Precisa-se para confecções finas, modelos atualizados para senhoras, trabalhando 2 dias por semana ou a combinar. R. Dias da Cruz, 148-A.

PRECISA-SE de boa costureira, com bastante prática de oficina. Rua Santa Clara, 33, s/ 311.

"PRECISA-SE de bordadeira à máquina com prática. Tratar Rua São Francisco Xavier, 84, casa 1 — Tijuca."

PRECISA-SE costureiras (externa) para vestidos, quimonos, etc. Tratar segunda-feira a partir das 9,00 horas. Rua Guaianazes, 213-A. P. Circular.

PRECISA-SE — Costureira com prática. Tratar R. do Fialho, 15, ap. 501. Glória. D. Madalena.

PRECISA-SE de costureira e bordadeira. Tel. 54-3965.

BARBEIROS — MANIC.

AJUDANTE cabeleireiro — Precisa-se com prática. Paga-se bem. Tratar na Rua Figueiredo Magalhães, 741, loja E

CABELEIREIRA — Precisa-se c/urgência de profissional altamente competente a fim de substituir profissional que se retira. Rua Marquês de Abrantes, 22. Flamengo, loja de frente. Muito movimento. Tel. 25-0592.

CABELEIREIRA — Precisa-se com prática. Rua Voluntários da Pátria, 341. Botafogo. Tel. 26-2126.

CABELEIREIRA c/prática e atualizada, de preferencia c/freguesia, p/salão, no Rio Comprido, de fte. de rua. Tel. 48-5690.

MANICURE para instituto de beleza. Precisamos, de categoria, c/clientela se possível. Pôsto Quatro. Tel. 36-3805.

MANICURA — CABELEIREIRA — com pratica e boa aparencia na Rua Marquês de Abrantes n. 168, loja 17 — Dona Hilda.

PRECISA-SE ajudante cabeleireiros. Av. Copac, 739, 204.

PRECISA-SE de cabeleireira com experiência. Apresentar-se segunda-feira de manhã,pça. Saens Pena, 55, sala 208.

PRECISA-SE cabeleireira (ou) Manicure competentes. Paga-se bem. Rua Sampaio Ferraz, 9-D. Telefone 48-3965 — Estácio.

SAPATEIROS

FABRICA de Calçados — Precisa de cortadores para calçados finos de senhora. Paga-se bem. Rua Marquês de Abrantes, 162.

PRECISA-SE de sapateiros de obra de crianças. Paga-se bem. Rua do Biscateiro n.º 76. Vila Aliança.

PRECISA-SE de um bom oficial de sapateiro. Rua Cachambi, 344-H.

SAPATEIRO — Precisa-se de meio oficial, para consêrto, na Rua Farme de Amoedo, n.º 70-A. Ipanema.

ENFERMEIRAS — LABORATORISTAS

ATENDENTE — Precisa-se uma para Lar dos Velhos. Exige-se carteira e referências. Tratar na Rua Sta. Alexandrina, 454. (Rio Comprido).

BENEFICENCIA BRASIL PORTUGAL LTDA. — Precisa-se de Auxiliar de Enfermeira para sua casa de saúde. Tratar na Rua Felipe Camarão, 53 em Vila Isabel, às 4as. e 6as.-feiras de [illegible] às 16 horas, e aos sábados de 10,00 às 14,00 horas, com o Dr. Max.

FARMACIA — Precisa-se de moças com boa aparencia, preferencia que aplique injeções. São Francisco Xavier, 357-B. Tratar das 16 horas em diante.

OFEREÇO p/ tomar conta doentes dia noite, prática enfermagem senhora responsabilidade — R. Felipe Oliveira, 17|501 — Final Belfor Roxo, pl 2.

GARÇONS — COZINH. E GARÇONETES

COPEIRO com pratica de bar. Rua Buenos Aires n. 245.

COPEIRO — Precisa-se de um senhor para tomar conta do bar — Apresentar-se c documentos. Av. Suburbana, 8 303.

COZINHEIRO OU COZINHEIRA — Precisa-se para restaurante. Exige-se referências. Rua Santa Marina, 370.

COZINHEIRO — Precisa-se c| prática para Restaurante. R. Alvaro Alvim, 27, Centro — Cinelândia.

COZINHEIRA com prática de cozinha, restaurante, boas referências. Rua Barão de Mesquita, 524

COPEIRO — Homem que ajude na faxina. Paga-se NCr$ 100,00, tratar na Rua Osório de Almeida, 9 — Urca.

COZINHEIRA para pensão, precisa-se com prática. Rua Fonseca Teles, 16 — São Cristóvão.

CONFEITEIROS e lancheiros, com prática. Referências e documentos. Rua Bolivar, 80, de 14 às 18 horas.

COPEIRO para família de alto tratamento. Exigem-se referências. Tel. 57-1138.

GARÇONETES — Precisam-se com prática de lanchonete na Rua do Catete, 191, é favor não comparecer quem não estiver devidamente abilitada.

GARÇONETE — Com boa apresentação e alguma prática. Precisa-se no Vatapá do Zé Trindade à Rua Visconde de Pirajá, 183, sobrado. Tratar aos sábados e domingos a partir das 12 horas.

OFEREÇO — Cozinheiras de forno e fogão, competente para casas de família. Tel. 52-5644. Ag. Rizzo.

PRECISA-SE cozinheiro, c/prática. R. José Maurício, 367. Penha.

PRECISA-SE — Môço para bar, com prática de salgadinhos e minutas. Av. Pres. Vargas, 2 968. Sr. Pereira. Tel. 43-3696.

PRECISA-SE uma copeira com prática para pensão, Rua Miguel Couto nº 113, 2º andar.

PRECISA-SE copeiros. Rua Pinheiro Machado nº 59-A. Sr. Nelson.

PRECISAM-SE boas cozinheiras de forno e fogão com referência, babá, faxineiro, arrumadeira, enfermeira. Apresentar-se c/ documentos. Av. Almirante Barroso, 6, 10º andar, sl. 1 003.

PRECISA-SE cozinheiro ou cozinheira e ajudante de cozinha, com prática, apresentar-se Av. Mirandela, 49, sobrado — Nilópolis.

PRECISA-SE de rapazes para trabalhar em lanchonete. Tratar Av. Gov. Amaral Peixoto, 20, sala 210 — Nova Iguaçu, Estado do Rio. Com o Sr. Nelson.

PRECISO copeira para pensão Boa aparência, tenha prática bastante. Tratar Rua Padro 19, 7, ap. 704.

PRECISA-SE garçonetes, para vender café em edifício, salário a combinar, Largo de São Francisco, 26, s/602, com D. Maria José.

PRECISA-SE empregada para bar c| prática. R. Ladislau Neto, 2, esquina R. Uruguai.

PRECISA-SE de môças e rapazes p| trabalhar em lanchonete, com prática. R. Francisco Batista, 9a, fte. Viaduto de Madureira.

PRECISA-SE de um garçom com prática. Rua Carvalho de Souza n.º 169 — Madureira.

PRECISA-SE de um lancheiro. Av. Pasteur, 184, L B. — Botafogo.

CHOFERES

CHOFER — Aposentado, oferece-se para trabalhar entregas ou casa de pequena família. Referências 48-2085. Vianna.

MOTORISTA — Emprêsa de transportes precisa com prática em coletas e entregas de mercadorias. Tratar na Rua São Januário, 1 057. Sr. Reis.

MOTORISTA — Tratar pessoalmente, na Rua Leoncio Correia n. 200 — Leblon, apresentando referencias, entre 11 e 14 horas — Exige-se uso de boné — Paga-se bem.

MOTORISTA — Mais de cinco anos de profissão para família de trato. Exigem-se referências. Tratar Av. Rio Branco, 156, sala 2 214.

MOTORISTA — Com prática de materiais de construção. Sal. inicial 200,00. R. B. Mesquita, 608. (B

MOTORISTA — Precisa-se para caminhão de firma contrutora. Tratar na CERES, na R. México, 111 — 2º.

MISSÃO EVANGELICA, oferece motorista c/prática p/casa de família, tratar na Rua Uruguaiana, 226.

MOTORISTA CAMINHÃO, c/prática de mat. de constr. R. Francisco Portela, 35. Guadalupe. Av. Brasil. R. da Eternit.

MOTORISTA — Precisa-se para trabalhar em emprêsa. Otimo ambiente de trabalho. Apresentar-se na Rua Barão de Itapagipe, 225 — Rio Comprido — Departamento Pessoal.

PRECISA-SE de motorista com prática em Kombi para entrega na cidade. Produtos Alimenticios SAVI Ltda., Rua Viuva Claudio, 329.

MECÂNICOS E LANT.

LANTERNEIRO — Precisa-se bom oficial, Pode trabalhar com comissão Rua Pinheiro Guimarães, 51, Botafogo.

MECANICO para Volkswagen — Precisa-se, Rua Leite Leal, 32 — Laranjeiras.

MECANICO — Operador Sun — Revendedor Autorizado Volkswagen necessita. Rua Barão de Bom Retiro, 1 115 — Depto. Pessoal com Sr. Rivas das 8,00 às 17,00h.

MECANICO — Precisa-se competente conhecimentos gerais para empresa [illegible] (caminhões), Rua Diogo de Vasconcelos, 9[illegible], ponto final do ônibus 900 — Manguinhos.

MECANICO VOLKSWAGEN, precisa-se para chefia de secção. Exigem-se referências [illegible] 5 dias. [illegible] São Luiz Gonzaga, 453 S. Cristóvão, c/ Sr. Jo

PRECISA-SE Mecanico automóveis em geral. Competente. Rua Lobo Junior, 1 295-A. Procurar Garcia.

PRECISA-SE meio oficial pintor de automóveis, Rua Voluntários da Pátria, 244, fundos.

PRECISA-SE de 1/2 oficial de lanterneiro. Tratar na Rua Francisco Otaviano, 45. Pôsto 6. Copacabana.

PRECISA-SE de mecânico especializado em carro nacional e estrangeiro. Rua Assunção, 326, galpão 6 — Oficina Botafogo.

PRECISA-SE mecanico veiculos Scania-Vabis. Soldador, lavador. — Tel. 52-3266 e 52-1271.

DIVERSOS

AMBULANTES — Precisa-se para venda de guaraná Caçula em carrocinhas na praia de Copacabana. Rua Ministro Alfredo Valadão n.º 35-D, esq. Siqueira Campos, 215 — Copacabana.

AÇOUGUE — Precisa-se 1 cortador. Rua Visconde Maranguape, n. 48 — Lapa.

ALMOXARIFE — Precisamos de 35 a 40 anos, somente c| real experiência anterior no ramo editorial gráfico como almoxarife. Salário p| início: NCr$ 600,00. Tratar na Av. Pres. Vargas, 542, gr. 2 115.

AUXILIAR DE ALMOXARIFADO — Precisa-se com prática. Tratar na Trav. Confiança, 15. Vila da Penha.

CINEMA E TEATRO — Precisa-se môças e rapazes. Estágio obrigatório. NCr$ 15,00 p/inscrição. Rua Alcindo Guanabara, 15, gr. 401.

CONFEITEIROS — Precisamos de dois ajudantes com muita prática. Tratar à Rua Uruguai, 302-B

ENTREVISTA VW. Precisa-se com todos os documentos e bastante prática. Rua Leite Leal, 32.

FAXINEIROS — Precisa-se 2 com prática, apresentar-se 2a.-feira na Rua Tenente Possolo, 8, c/ Sr. Manfredo das 8 até 14 horas.

FAXINEIRO-ENTREGADOR — Precisa-se, 25 a 35 anos, boa saúde e boas referências. Av. Democraticos, 792, sala 303, com Sr. Azevedo às 10 horas.

GRAVADOR de jóias — Procura-se, com mínimo de dois anos de prática, Apresentar-se Rua Buenos Aires, 93-3º.

INSPETOR DE ALUNOS — Precisa-se para trabalhar em escola interna primária. Exige-se prática. Tratar Estrada do Camorim, 173. Jacarepaguá.

INSPETOR DE ALUNOS — Colégio Zona Sul precisa de rapaz com prática. Cartas com maiores detalhes e pretensões para a portaria dêste Jornal sob o nº 303 575.

LAVADOR — FAXINEIRO — Para todo serviço. Precisa-se com todos os documentos e referências. Rua Leite Leal n. 32 — Laranjeiras.

MECANICO DE MANUTENÇÃO — Emprêsa de projeção internacional admite p| manutenção [illegible] guilhotinas, rolos, frezadoras, tornos mecânicos etc. Cargo sólido e excelente ordenado. Tratar c Sr. Sedlacek, na Av. Pres. Vargas, 542, gr. 2115.

MECANICO de máquinas com curso do SENAI — Precisa-se. Tratar na Rua Conselheiro Agostinho nº 175. 1.º andar. T. os Santos.

OFERECE-SE preceptora diplomada em Instituto de Educação, para crianças, até admissão. Ieda Muniz. Tel.: 28-595. Niterói.

PINTOR DE AUTOMOVEIS — Precisa-se de oficial com muita prática para trabalhar em VW. Rua Barão do Bom Retiro, [illegible]

PRECISA-SE faxineiro, [illegible] acima de 50 anos. Tel. 27-[illegible] depois das 10 horas.

PINTOR LETREIRO — Precisamos c/ muita prática p/ letreiros em carrocerias. Tratar 2a.-feira na Rua Barão Cotegipe, 549.

PRECISA-SE de um padeiro competente e grande prática, paga-se bem. Rua Otavio Ascoli, 125. — Nilópolis.

PINTORES — Para oficina VW, precisam-se, à Av. Paulo de Frontin, 500-F. Tratar segunda-feira c| Sr. Figueiredo.

PRECISA-SE de uma caixeira de balcão com bastante prática de tinturaria e lavanderia, lugar efetivo, ordenado a combinar, para trabalhar em Botafogo. Tratar pelo tel. 38-6022, com o Sr. Joaquim.

SERVENTE — Para serviços de limpeza. Precisa-se na Av. Paulo de Frontin, 500-F.

SERVENTE — Precisa-se. Dá-se almoço. Rua Voluntários da Pátria, 360.

SERVENTE — Precisa-se, com cart. [illegible] Av. Copacabana, 610. Infante.

[illegible] — Precisa-se para D.ó, mínimo 2 anos carteira assinada. Tratar Av. Pres. Vargas, 583, s/ 812. (Dias úteis às tardes).

TINTURARIA — Precisa com [illegible] balconista, 2 [illegible] cerzideiras e costureira marcadeira. Tratar Rua Marquês [illegible] 22. Flamengo. Tel. 25-0592.

Admissão imediata

Firma em expansão está admitindo jovens de boa aparência. Magnífico ambiente de trabalho. Carteira assinada, curso de treinamento. Os candidatos deverão comparecer na Av. Rio Branco. 131, sala 2 003, com o Prof. Harry, 2a.-feira.

(P

Almoxarife

Para peças eletrônicas com prática. Lad. Madre de Deus n.º 8 — Gamboa.

BASTA TRABALHAR PARA GANHAR

MESMO SEM PRÁTICA — SALÁRIOS FIXOS EM CARTEIRA

6 Entrevistadores (as) AMBOS OS SEXOS – Ganha NCr$ 700,00
8 Demonstradoras Externas – Ganha NCr$ 1 000,00 a NCr$ 1 300,00
10 Auxiliares Demonstradoras – Ganha NCr$ 400,00 a NCr$ 450,00
15 Acompanhantes Demonstradoras – Ganha NCr$ 204,00.

CONDUÇÃO PRÓPRIA PARA OS TRÊS ÚLTIMOS CARGOS

EXIGE-SE BOA CULTURA E APARÊNCIA

N.B.: A semana é de 6 dias — O dia é de 8hs.

Tratar diàriamente MODAS VESTIDO BRANCO

R. Visconde de Santa Isabel, 382 — Grajaú

Auxiliar de escritório

Precisa-se, para início imediato, môças com alguma prática em serviços gerais de escritório, firmes em cálculos e datilografia.

Apresentar-se com documentos a POESI, Rua Bolívia, 39 — Engenho Nôvo, das 8h às 11h, 2.ª 3.ª e 4.ª-feiras.

Auxiliar de escritório

Precisam-se que sejam bons datilógrafos, ótima caligrafia. Dá-se preferência aos candidatos com curso secundário.

Tratar na LUZ BRASILEIRA S/A IND. E COM. Rua Marques de Oliveira, 150. Ramos, próximo Av. Brasil.

Acessor – Imóveis

Firma construtora precisa de elemento dinâmico, de iniciativa, organizado e com efetiva experiência de serviços de minutas, escrituras e legalização de imóveis. Dá-se preferência a advogado. Tempo integral.

Cartas detalhadas com Curriculum, referências e pretensões para o n. 304 069 na portaria dêste Jornal.

Colonial Veículos S/A.

REVENDEDOR VW

PRECISA URGENTE:

Môça até 25 anos com excepcional aparência. Instrução secundária. Desembaraçada, prática em lidar com o público. Ótimo ambiente de trabalho. Possibilidade de promoção na emprêsa.

Apresentar-se para entrevistas no horário de 10h às 12h com o Sr. Lima, na Rua Dezenove de Fevereiro, 43 — Botafogo.

Ferramenteiro

Com experiência mínima de 5 anos em projetos de moldes de injeção de plástico e ferramentas de corte e repuxo. Semana de 5 dias, salário de acôrdo com a qualificação profissional.

Entrevistas com M. AGOSTINI COM. IND. S/A. — Av. Automóvel Clube, 371 — Inhaúma. (P

Hoffmann Bosworth do Brasil S.A.

PRECISA DE:

AUXILIAR DE ESCRITÓRIO (rapaz)

Com ótima datilografia, conhecimentos de correspondência interna e similares, com ginasial ou equivalente.

CARDEXISTA P/ ALMOXARIFADO (rapaz)

Com prática mínima de 1 ano em Firma de grande ou médio porte, de preferência com conhecimentos de materiais de Const. Civil, bom datilógrafo, ginasial ou equivalente.

Apresentar-se no local de trabalho, Av. Niemeyer, 121 — Leblon — Praia do Vidigal.

Inspetores – Vendedores(as)

HORÁRIO LIVRE

Oferecemos alta comissão a vendedores, fiscais aposentados, militares, civis e universitários, desembaraçados. Contato com dirigentes de emprêsas.

Rua Pedro I, n. 7, sala 606. Às 12h e 18h. José Paulo.

Motorista

P/ IND. METALÚRGICA

Precisa-se com prática mínima de 3 anos comprovada em carteira.

Sábados livres.

FAET — Rua Barão de Petrópolis, 347 — Rio Comprido. (P

Auxiliar de Gerente de Vendas

Emprêsa no Centro, representante de equipamentos de grande aceitação, necessita de um assistente jovem, para as seguintes atribuições:

- contrôle interno do processo administrativo das vendas
- Contrôle da cobrança
- Redação e datilografia

Exige-se alguma experiência em vendas e cobrança. Salário base NCr$ 500,00. Apresentar-se à Avenida Presidente Vargas, 542, gr. 1101, das 08,00 às 19,00 horas.

COCA-COLA REFRESCOS S.A.

Admite, para início imediato

Mecânico de refrigeração industrial

com conhecimentos gerais da função.

Técnico

de comprovada experiência profissional em instalações de indústria alimentícia, como seja: instalações de vapor, hidráulicas, elétricas, mecânicas, inclusive com conhecimentos de produção.

A COMPANHIA OFERECE:

- Refeitório no local de trabalho.
- Assistência médica e dentária.
- Seguro de Vida em Grupo.
- Benefícios Adicionais.

Apresentação ao Sr. Romeu, na Estrada do Itararé, 1071, ao Sr. Romeu, no horário comercial, munidos de documentos. (P

– MONTADORES DE MOTOR DIESEL

(que conheça micrômetro)

– RETIFICADORES DE VÁLVULAS

– LAVADORES DE PEÇAS

Admitimos com prática comprovada. Semana de 5 dias. Ótimo salário.

Os candidatos deverão se apresentar com todos documentos, na Av. Brasil 1 976-C. (P

CIPALDA S/A.

PRODUTOR GRÁFICO

GRUPO EXECUTIVO DE PUBLICIDADE

Precisamos de um, capaz de tirar da máquina o trabalho dos outros e colocar o nosso. Que brigue para baixar os orçamentos como fôsse pagar do próprio bôlso. Que conheça profundamente produção gráfica, saiba organizá-la, e aguente firme as pressões do cargo. Nós sabemos quanto custa um homem assim e estamos dispostos a pagar. Venha.

Marque entrevista com D. Jane pelos tels.: 52-9157 42-2254 - 22-3578

(Nosso telefone é um inferno. Insista)

Seres Seleciona:

Para seus clientes:

VENDEDORES

Experiência anterior em vendas — Curso Secundário 2.º ciclo — Boa aparência — desembaraço — idade 20 a 45 anos.

Salário fixo + camissões. Carteira de motorista.

Entrevistas à Rua Alcindo Guanabara, 24, sala 913, com fotografia, de 2.ª a 6.ª-feira entre 9h e 17h.

Não cobramos dos candidatos. (P

SERETE S/A. ENGENHARIA

PROCURA

ENGENHEIRO ELETRICISTA

Com experiência mínima de 6 anos em projetos de grandes edifícios e instalações industriais. Conhecimentos de inglês desejáveis. Salário NCr$ 2 600,00 a NCr$ 3 000,00. Marcar entrevista com Da. Maria José, fone 22-0826 e 52-6508, ou enviar curriculum-vitae para Av. Rio Branco, 311 — sala 210. (P

Operador Burroughs

Precisa-se p| E 1000 e F 1000 com prática em serviços gerais de Contabilidade e fôlhas de pagamento. Tratar à Av. Rio Branco, 311 — s| 501, para entrevista.

Ótimas oportunidades

— Datilógrafos|as — Exímios
— Caixas — c| muita prática
— Balconistas p| padaria

Exige-se ótima aparência. Senador Dantas, 38, s| 33.

ADMISSÃO IMEDIATA

Porteiro administrador

Precisa-se de porteiro-administrador para prédio nôvo, de alto gabarito, no centro da cidade. Exigem-se prática e boas referências. Indispensável trazer retrato 3x4 e carteira profissional. Apresentar-se para entrevista na Rua da Assembléia n.º 92, 7.º andar, das 9 às 12 horas e das 14 às 18 horas.

Precisamos – Urgente

Auxiliar de Pessoal com curso ginasial completo. Exige-se: Perfeito conhecimento dos seguintes serviços: Fôlha de Pagamento — Recolhimentos de: INPS, Impôsto de Renda na Fonte e FGTS e algum conhecimento de Lei Trabalhista. Indispensável ser bom datilógrafo. Favor apresentar-se à Av. Francisco Bicalho, 1 — Rodoviária Nôvo Rio — Sr. Wanderley.

Representação

Pessoa bem relacionada no comércio, dispondo de equipe de vendedores de alto cabarito para produtos alimentícios nos Estados do Rio e Esp. Santo, deseja representar indústria de porte nas citadas zonas. Contato com Teixeira, Caixa Postal 473 — Niterói.

Vendedor

Firma atacadista distribuidora de fábrica de Botas de Borracha Industriais procura vendedor a comissão. Cartas para Caixa Postal 2332, Rio de Janeiro.

VENDEDORES

INDÚSTRIA DE CALÇADOS EM FRANCA

oferece oportunidade de ganho acima de 500 cruzeiros novos mensais, com revenda por conta própria direta ao consumidor,

depósitos

RIO: R. Andrade Pertencé, 33-C (CATETE)

SÃO PAULO: Av. Brigadeiro Luiz Antônio, 2893 s/ loja.

horário: Das 8 às 12 hs. e das 13,30 às 18 hs.

Vendedores

Bem relacionados c| fáb. de móveis, esq. de alum. e mat. construção. Só GB. Guarda-se sigilo. Das 15 às 18 hs. Pça. Natividade, Saldanha, 9 — Benfica.

Vendedores (as)

Editôra admite vendedores. Melhor comissão da praça. As melhores obras. Apresentar-se segunda-feira a partir das 14 horas, à Rua dos Romeiros, 186 gr. 308.

Vendedores – Pracistas

Atacadista de óleo comestível, necessita pracistas para a GB e vendedores para o Es. do Rio. Sòmente aceitará representantes autônomos devidamente legalizados e munidos de referências. Rua Rodrigues Santana, 68 — Benfica.

Vendedor

Procuramos vendedores para o ramo de relógios e despertadores. Apresentar-se, Rua Debret, 23, gr. 708, com Sr. Michel, das 15 às 17 horas.

Vendedores (as)

Firma comercial em expansão de vendas oferece oportunidades a todos que desejam progredir. Damos curso de vendas. Tratar Rua da Assembléia, 34, sala 302.

Vendedores ap. eletro-dom.

ADMISSÃO IMEDIATA

Com bastante prática, ótima aparência, ótimo salário e comissões. Rua Senador Dantas, 38, s| 33.

Vendedores motorizados

Precisamos para grande linha de rádios, toca-fitas, etc. Ótimas comissões. Rua General Bruce, 281.

AUXILIAR DE PESSOAL

ESCRITURÁRIO — PARTE EXECUTIVA

— Companhia de grande porte internacional, admite especialista em escrituração de assuntos de pessoal, tais como elaboração de Fôlha de Pagamento, FGTS, INPS, providência para recolhimento das importâncias retidas através das diversas guias nos prazos, cálculos de férias, indenizações, etc.

— Curso científico ou equivalente, idade entre 23 e 30 anos, experiência mínima de três anos no assunto, datilografia e precisão no manejo de números são características procuradas.

— Salário compensador, semana de cinco dias, local de trabalho na zona sul, restaurante na Emprêsa e outros benefícios são oferecidos.

— Os interessados deverão apresentar-se na Av. Rio Branco, 181 —15.º andar — sala 1506. (P

Contact

REPRESENTANTE AUTÔNOMO
VALE DO PARAIBA

Contact S.A. — Produtos Eletro-domésticos procura representante autônomo para vendas de tôda a sua linha de ventiladores, circuladores de ar e exaustores na região do Vale do Paraíba. É indispensável contar com experiência no setor de eletro-domésticos e firmas de material de construção. Necessária, ainda, possibilidade de oferecer real cobertura de tôda a região.

Para entrevistas, marcar hora pelo telefone: 267-0379 ou escrever para a Caixa Postal, 42 — São Paulo 1 — S.P. (P

DIRETOR COMERCIAL

Indústria Paulista de equipamentos, aceita oferta de talento excepcional, com experiência e ambicioso, para assumir a direção completa da sua Filial de Vendas do Rio.

Trabalhará em ambiente progressista, plenamente aproveitado em posição firme e único responsável perante a Diretoria, que deseja um dirigente com elevadas qualidades gerenciais para capitanear equipes de vendas e montagens em expansão.

Escreva-nos tudo sôbre sua pessoa, sua cultura, prática e tirocínio, para DESAFIO, para a portaria dêste Jornal sob o número P-53465. (P

MESTRE DE FUNDIÇÃO

Grande emprêsa industrial precisa admitir para supervisão geral de:

- **MOLDAÇÃO MANUAL DE PEÇAS PESADAS DE FERRO FUNDIDO**
- **FUNDIÇÃO DE BRONZE**

Experiência mínima de 5 anos no cargo, idade até 40 anos.

Os interessados serão recebidos na sede da AGAPE — na Av. 13 de Maio, 23 — 20.º andar — sala 2.028 — 2.ª, 3.ª e 4.ª feira da próxima semana — das 18 às 20 horas, exclusivamente. (P

Relações públicas

NCR$ 300,00 FIXOS + COMISSÕES

Firma de grande gabarito seleciona **MÔÇAS E RAPAZES**, com as seguintes qualificações:

- ● **NÍVEL GINASIAL**
- ● **BOA APRESENTAÇÃO**

Rua Primeiro de Março, 9, 2.º andar. (Munido de documentos e foto 3x4). (P

Snelling & Snelling LTDA

CONSULTORES DE PESSOAL

A MAIOR AGÊNCIA DE EMPRÊGOS DO MUNDO

Av Graça Aranha 57/410

FORT SNELLING

Abaixo damos uma lista parcial de oportunidades de emprêgo:

	NCr$
SECRETÁRIAS (Consultoras: Néa, Sueli, Yone, Magali)	1 500,00
SEC. EXEC. Esteno. Inglês/port. p/Diretoria, Competente	1 500,00
SEC. Esteno inglês/port. Firma americana de renome, Zona Norte	1 200,00
SEC. Esteno inglês/port. Grande Indústria	1 000,00
ESTENO alemão/port. Domínio dos dois idiomas	800,00
SEC. Fluente em francês e português	800,00
AUXILIAR DEPTO. PESSOAL. Prática FGTS, Fôlha de Pagamento	350,00
VENDAS (Consultores: Henry Charles, Jota Martins)	
GERENTE GERAL. Exp. marketing prod. farmacêuticos .	8 000,00
ASSIST. de MARKETING. Jovem Exp. cosméticos	3 500,00
ASSIST. de MARKETING. Admin. ou Econ. Inglês Mat. Const.	3 500,00
GERENTE DE VENDAS. Grupo bancário investimentos. Min.	2 000,00
SEGUROS. Jovem exp. seguro de vida em grupo	1 400,00
SERVIÇOS TÉCNICOS (Kurt Ludwig)	
MESTRE-Ferramenteiro p/moldes plásticos	1 500,00
VENDEDOR TÉCNICO. Dinamismo. Inglês, marketing. Exp. vendas Ind.	1 400,00
DESENHISTA-PROJETISTA Mecânico	700,00
OPERADOR RUFF. Exp.	450,00

Universitário (a)

Procuramos um (a), podendo já estar formado, porém bem identificado com os problemas estudantis. Deve ter capacidade de comando, ser organizado e ter excelente redação. Trata-se de função de chefia em nova revista com futuro promissor e sua atividade será jornalística. É importante enviar os seguintes dados: aptidões, tempo disponível, experiência anterior e pretensões para o n. 304 058 na portaria dêste Jornal.

Vagas

Grande firma de engenharia e montagem precisa de ajudantes prático em montagem industrial e serventes. Tratar Av. Automóvel Club n. 361. Inhaúma, com Dr. Pretel.

Vendedor de rolamentos

Grande Indústria, oferece excelente oportunidade para elemento dinâmico, com prática e conhecimentos técnicos, para trabalhar na Guanabara visitando freguesia já existente e fazer novas. Ordenado fixo, comissão e ajuda de custo para veículo.

Os interessados deverão enviar dados pessoais, referências e pretensões para a portaria dêste Jornal sob o n.º 53 326. (P

CLAM LTDA.

RIO DE JANEIRO — SÃO PAULO
A MELHOR FIRMA DE SELEÇÃO

Justificamos a preferência das grandes firmas oferecendo os seguintes empregos:

MÔÇAS

1. **SECRETÁRIA ESTENO BILINGUE**
   - Secretária esteno port./inglês NCr$ 1 300/1 500,00
   - Secretária esteno port./inglês NCr$ 1 200,00
   - Secretária esteno port./alemão NCr$ 1 200,00
2. **SECRETÁRIA ESTENO PORTUGUÊS**
   - Secretária [illegible] português NCr$ 600/700,00
   - Secretária esteno port. c/ inglês NCr$ 800/900,00
   - Secretária esteno português (3) NCr$ 500/550,00
3. **SECRETÁRIAS**
   - Secretárias com redação (3) NCr$ 500/600,00
   - Secretária em máquina elétrica NCr$ 500,00
   - Secretária para contabilidade NCr$ 500,00
4. **DATILÓGRAFAS**
   - Datilógrafas em máquinas elétricas NCr$ 450/500,00
   - Datilógrafas cooista em inglês NCr$ 450,00
   - Datilógrafas comum (6) NCr$ 350/450,00
   - Datilógrafas comum (10) NCr$ 300,00
5. **DIVERSOS**
   - Recepcionistas (4) boa aparência NCr$ 300/400,00
   - Telefonistas/recepcionistas (2) NCr$ 250/300,00
   - Telefonistas (3) PBX NCr$ 220/250 00
   - Caixa (2) com prática NCr$ 180,00 + com.
   - Auxs. de contabilidade conh. class. contas NCr$ 600,00
   - Caixa datilógrafa NCr$ 350,00
   - Auxs. depto. pessoal NCr$ 350/400,00
   - Bibliotecária com prática NCr$ 600/700,00

Não fechamos para almôço.
Solicitamos apresentar-se na AV. 13 DE MAIO, 47 11.º ANDAR.

HOMENS

1. **SETOR ALTO NÍVEL**
   - Contador p/ firma financeira sal. acima de NCr$ 1 800,00
   - Engenheiro mecânico conh. contrôle de qualidade NCr$ 2 000,00
   - Inspetor conh. administração fiscal trabalhista NCr$ 1 000/1 200,00.
2. **SETOR CONTÁBIL**
   - Contador (3) sal. variando de NCr$ 1 000/2 000,00
   - Contabilistas (5) base NCr$ 400/600,00
   - Operador Ruf conh. telex NCr$ 400,00
3. **SETOR TÉCNICO**
   - Desenhista proj. setor eng. manutenção NCr$ 800,00
   - Desenhista proj. instalações industriais NCr$ 650,00
   - Desenhista proj. para arquitetura NCr$ 650,00
4. **SETOR DE ESCRITÓRIO**
   - Chefe de escritório p/ firma financeira NCr$ 700/1 000,00
   - Auxs. de escritório (15) vagas NCr$ 300/400,00
   - Auxs. depto. pessoal (3) NCr$ 300/400,00
   - Contínuos (2) até 22 anos vir de terno NCr$ 180,00/200 00
   - Boys (2) vir de terno NCr$ 120/160,00
5. **DIVERSOS**
   - Aux. de importação com inglês NCr$ 700/800,00
   - Mecanógrafos (4) máq. Burroughs NCr$ 400,00
   - Analista c/ experiência de reconciliação NCr$ A/c.

CORRETORES

A Associação dos Tesoureiros da Caixa Econômica Federal lança o Plano B, no próximo dia 13. Compareçam ao escritório, à Rua do Tesouro, 47 — 11.º andar — São Paulo. (P

PROMOTORES DE VENDAS

A CIA. DE CIGARROS SOUZA CRUZ — FILIAL DO RIO deseja selecionar jovens dinâmicos com ótima aparência e desembaraço, para operarem em seu quadro de promotores especiais de vendas.

Aos candidatos, exigimos curso científico ou equivalente completo e idade preferencial de 22 a 26 anos.

Os interessados deverão comparecer ao Campo de São Cristóvão n.º 48, de têrças até 6a.-feira, às 08,30 horas munidos de Carteira Profissional e certificado de escolaridade. (P

LANÇAMENTO INÉDITO!

JARDIM DA SAUDADE

— O primeiro cemitério-parque do Rio —

Convidamos corretores (as) profissionais para participarem de inédito lançamento de vendas.

- Ótimo material de venda;
- Cobertura publicitária;
- Excelentes comissões.

Entrevistas a partir das 9 horas, segunda-feira, com os Srs. Gilberto e Hermes. Rua Conselheiro Saraiva, 28 — 8.º andar (continuação da Rua São Bento). (P

GERENTE FILIAL

Grande indústria de âmbito internacional, com sede em São Paulo, procura elemento com larga experiência administrativa e comercial para a gerência da sua filial da Guanabara.

Preferência para elemento com experiência no ramo de materiais para construção.

Cartas com curriculum vitae, referências e foto para Caixa Postal número 1683 — São Paulo. (P

Aux. de escritório

MÔÇA (SOLTEIRA)
ou RAPAZ (quites c/ o serviço militar)

Admite-se para início imediato com os seguintes requisitos: bom datilógrafo (a), boa letra, boa aparência e conhecimentos gerais de serviços de escritórios.

Dá-se preferência a quem esteja cursando contabilidade ou tenha trabalhado em seção de Pessoal.

Semana de 5 dias. Assistência médica gratuita. Tratar à Rua João Torquato, 284 — Bonsucesso. (P

Auxiliares de escritório
Môças e rapazes

Precisam-se c/ prática de escritório. Documentos e referências. Tratar na Rua da Igrejinha n.º 16 — Campo de São Cristóvão. (P

SUPERINTENDENTE NOTURNO

Importante indústria metalúrgica localizada no interior do Estado de São Paulo e próximo da Capital. Procura elemento que possua sólida experiência e conhecimentos em fundição de metais ferrosos e não ferrosos, usinagem e sub montagem de partes para a indústria automobilística, para dirigir a operação noturna de fabricação. Trata-se de cargo de extrema confidencialidade e grande responsabilidade, ligado diretamente à gerência geral da fábrica.

Os interessados deverão enviar cartas com "Curriculum Vitae", foto e pretensões para "MAGRABA" na portaria dêste Jornal sob o número P-53508. (P

Admissão imediata:

Aux. de Escritório (F) — Aux. de Contabilidade (F) — Técnico de Contabilidade (M) — Bibliotecária-Chefe de Vendas (confecções) (M) — Datilógrafa-Faturista Supervisora — Motorista (M) — Vendedora Interna — Vendedor Externo — Operadora de Telex.

ITOS — INSTITUTO TÉCNICO DE ORIENTAÇÃO E SELEÇÃO
Rua Teófilo Otôni, 123 — 8.º andar S/803/5
Tels.: 43-8712 — 43-7927 (P

Auxiliares de escritório

(MÔÇAS)

TIANÁ — Revendedor Autorizado Volkswagen — admite duas auxiliares de escritório, sendo indispensável que tenham grande prática de faturamento, livros fiscais e datilografia, exigindo-se para um dos cargos, conhecimentos gerais de contabilidade.

Tratar na Av. 28 de Setembro, 86, com o Sr. Sebastião. (P

Auxiliar de escritório

MÔÇA

Precisa-se firme em cálculos e com bons conhecimentos de notas fiscais.

Sábados livres.

FAET — Rua Barão de Petrópolis, 347 — Rio Comprido. (P

Enrolador de motores industrial

Precisa-se com prática comprovada. Com bons conhecimentos gerais de instalações comerciais. Tratar Rua General Gustavo Cordeiro de Farias n.º 545 — BENFICA. (P

Engenheiro de pavimentação

Precisa-se, com experiência mínima de 5 anos, para trabalhar no Rio.

Cartas com referências e pretensões para a portaria dêste Jornal sob o número 082881.

Economista ou engenheiro economista

GELTEC COM. e IND. S.A., tradicional fabricante de bebedouros elétricos e aparelhos condicionadores de ar, procura para custos, planejamento, contrôle orçamentário e elaboração de estatísticas. Solicita-se pessoa dinâmica, inteligente, sem necessidade de grande experiência pois receberá orientação adequada.

O cargo oferece possibilidades de grandes progressos.

Os candidatos deverão comparecer às têrças e quintas-feiras à Fábrica, situada na Rodovia Presidente Dutra, 1 380 (KM 2,5), Guanabara. (A firma possui restaurante no local). (P

Môças e senhoras

Grande firma, com plano de expansão no Rio de Janeiro, admite môças e senhoras até 40 anos que queira formar seu quadro de vendas. Fixo e comissão. Comparecer das 8 às 18 horas. Av. Beira Mar, 262, 9.º andar. D. Aurea.

Motorista particular

Precisam-se dois com prática mínima dois anos, comprovada em carteira; os candidatos devem apresentar-se à Rua da Igrejinha, 16 — Campo de São Cristóvão, com documentos. (P

Profissionais do livro

CIENTÍFICOS — TÉCNICOS — DIDÁTICOS
LITERATURA

Retirada fixa de 130,00 a 500,00
Comissões de 15% até 30%
(A mais organizada Emprêsa no ramo livreiro)
FUNDO EDITORIAL INTEGRADO SÓ-LIVROS LTDA.

PROCURAMOS:	EXIGIMOS:
Chefes de Vendas	Auto-Confiança
Promotores	Auto-Organização
Supervisores	Dinamismo de alto índice
Vendedores	Cumprimento de horários
Interessados em Sociedade	Experiência acentuada
	Referências sólidas

Depto. de Seleção e Treinamento — Acre, 77 — Sala 508 — Srta. Maura (TÔDA SEMANA). (P

Para o melhor negócio da atualidade em vendas

Ótima oportunidade para

MÔÇAS E RAPAZES
(Nível Médio)

Mesmo sem experiência.
Rua do Carmo, 71 — 7.º andar.
Com o Sr. Horta. De 9 às 12 hs. e de 14 às 17 hs.

Perfuradora IBM — Alfa — Numérica

BORGHOFF S/A procura com prática, para trabalhar 6 horas por dia, com sábados livres.

Exigem-se fontes de referências.
Salário de acôrdo com a função.
Ótimo ambiente de trabalho.
Apresentar-se à Rua Riachuelo, 243, Dpto. Pessoal. (P

CARTAZISTA COM PRÁTICA EM FAIXAS E CARTAZES

Indústria de Produtos Alimentícios

piraquê

Admite Cartazista com prática em faixas e cartazes.

Os candidatos deverão apresentar-se à Travessa Leopoldino de Oliveira, 335 — Madureira — das 8,30 às 12 horas de 2a.-feira, com o Sr. Mariano, no nosso Departamento de Promoções.

Propagandistas

Laboratório precisa para o centro de elementos com bons antecedentes profissionais, mesmo sendo de outro ramo.

Semana de 5 dias, ordenado, comissão e diárias na base de NCr$ 500,00.

Rua Japeri, 47, Rio Comprido, trazendo carteira profissional.

Paginadores e fundidores de Monotipo

Indústria gráfica necessita de profissionais habilitados nestas especialidades. Tratar na Avenida Brasil, 15 671 — Lucas.

Rodasa Veículos S.A.

REVENDEDOR AUTORIZADO VOLKSWAGEN

ADMITE:

LUBRIFICADORES — ELETRICISTAS E VIDRACEIROS

- Experiência comprovada em Volkswagen.
- Curso primário completo e documentação.

Apresentar-se segunda-feira das 8:00 às 12 horas na Av. Osvaldo Cruz, 95. (P

Representante

Com escritório, telefone e carro para vendas de aços especiais, já introduzidos nas repartições, autarquias e industrias no Estado da Guanabara e Rio de Janeiro, PRECISA-SE, apresentar-se em São Paulo à Rua do Bosque, 1 621/29, falar com Sr. Roman Cernohorsky, ou pelos telefones 51-9444 e 52-9869. (P

"Sacipan" S.A.

PRECISA

FATURISTA — Môça ou rapaz, com experiência, exímio datilógrafo;

CAIXA — Com conhecimentos de movimento bancário e carteira de títulos.

OFICE BOY — Para serviços gerais.

Exigem-se referências. Comparecer à Estrada do Monteiro, 323 — Campo Grande, das 8 às 14 horas — Departamento do Pessoal.

Supervisor de vendas e informante comercial

Filial de grande fábrica de produtos para indústria têxtil e venda ao comércio em geral, necessita de elementos para os cargos acima. Exige-se experiência anterior:

- Trabalho de campo
- Serviços de administração de vendas
- Estoque e faturamento
- Ficha comercial e bancária
- Serviços administrativos

Cartas mencionando pretensões e juntando "Curriculum Vitae" para a portaria dêste Jornal sob o número 165 782.

Snelling-Snelling LTDA
CONSULTORES DE PESSOAL
A MAIOR AGÊNCIA DE EMPRÊGOS DO MUNDO
Av. Graça Aranha, 57/410

Advogado

"ESPECIALISTA EM IMPOSTOS E TAXAS"

Nosso cliente, uma companhia de âmbito internacional, procura profissional brasileiro altamente qualificado para assessorar sua administração em assuntos fiscais.

Requisitos: Comprovada vivência em assuntos fiscais em grandes emprêsas. Perfeito domínio do idioma inglês. Salário em aberto.

Chamar Stan Wilson — 32-6845, 52-9104 (P

Vendedores

Emprêsa de âmbito internacional, fabricante de produtos de consumo obrigatório, em fase de expansão, necessita de **VENDEDORES** com prática e habilidade, possuindo veículo, para atuarem junto ao setor atacadista, armazéns, supermercados e organizações.

OFERECEMOS:

Bom salário inicial
Ajuda de custo para veículo
Comissões e setores fechados
Ajuda de custo pessoal
Assistência médica familiar.

EXIGIMOS:

Idade entre 22 e 36 anos.
Integridade moral e funcional.
Curso Ginasial completo.

Os candidatos queiram se apresentar à Rua Noronha Santos, 71-A — Estácio — das 9h às 12h e das 13h às 16h, ao SR. NONATO. (P

Vendedores

(Sem experiência — Inicial NCr$ 500)

Editôra Rei do Livro admite (6) com instrução secundária. Aceitamos bancários e funcionários. Rua México, 41, grupo 1505.

VOLCAN

ESTÁ ADMITINDO:

BOMBEIRO HIDRÁULICO

Para instalação industrial

MECÂNICO DE MANUTENÇÃO

Os profissionais que procuramos deverão possuir prática de 5 (cinco) anos e curso primário completo.

MEIO-OFICIAL MECÂNICO

Com conhecimentos para trabalhar nessa função e com certificado do curso primário.

A EMPRÊSA OFERECE:

- Bom salário.
- Ótimo ambiente de trabalho.
- Completa assistência social.
- Assistência médico-hospitalar, extensivo aos dependentes.

Os interessados deverão procurar o Departamento Pessoal, às 8h de segunda-feira, na Estrada de Colégio n. 380 — Colégio — munidos de documentos. (P

ULTRAFERTIL S. A. INDÚSTRIA E COMÉRCIO DE FERTILIZANTES

Acelerando a fase de instalação de seu Moderno Complexo Industrial, que produzirá Amônia, Ácido Nítrico, Nitrato de Amônio, Ácido Sulfúrico, Ácido Fosfórico, Fosfato de Diamônio, procura: com experiência mínima de 5 anos e conhecimentos de inglês técnico.

DEPARTAMENTO DE MANUTENÇÃO

DOIS ENGENHEIROS MECÂNICOS – SUPERVISORES

Para manutenção de bombas, compressores, motores, etc.

DOIS ENGENHEIROS MECÂNICOS – SUPERVISORES

Para manutenção de tubulações, trocadores de calor, recipientes de pressão, etc. — Desejável prática em soldas.

CHEFE DE PLANEJAMENTO DE MANUTENÇÃO

Experiência em planejamento de manutenção em geral. Formação em Engenharia Mecânica associada a sólidos conhecimentos de Engenharia Civil, Elétrica e de Instrumentação.

CHEFE DE PROJETOS DE MANUTENÇÃO MECÂNICA

Engenheiro Mecânico com experiência em projetos de manutenção e construção. São desejáveis conhecimentos de Engenharia Civil, Elétrica, de Instrumentação e de tratamento de água.

DEPARTAMENTO DE PRODUÇÃO

DOIS SUPERINTENDENTES NOTURNOS

Formação escolar: Engenharia Química ou Industrial.
Experiência em operação de equipamento de indústria química de grande porte.

DOIS ENGENHEIROS SUPERVISORES DE PRODUÇÃO

Experiência em operação de equipamento de indústria química.

DEPARTAMENTO TÉCNICO

ENGENHEIRO CHEFE DE PROCESSO

Experiência em desenho de equipamentos em indústrias afins, processos catalíticos e operação de instalações industriais de fertilizantes ou refinação de petróleo. São desejáveis conhecimentos de segurança industrial, testes e contrôles de laboratório, inspeção de metais e contrôle de qualidade.

ENGENHEIRO QUÍMICO – CHEFE DE LABORATÓRIO

Experiência em contrôle de qualidade e pelo menos 3 (três) anos na chefia de laboratório de indústria de fertilizantes, petróleo ou similares.

ENGENHEIRO SUPERVISOR DE SEGURANÇA E INSPEÇÃO DE METAIS

Experiência em segurança industrial, prevenção e combate de incêndios, métodos de inspeção de metais e de avaliação de corrosão e erosão.

LOCAL DE TRABALHO: Complexo Industrial em Piaçaguera, município de Cubatão (São Paulo). Deverão fixar residência em Santos ou adjacências. A ULTRAFERTIL oferece excelentes condições de trabalho, restaurante no local, transporte, assistência médico-hospitalar extensiva aos dependentes e demais benefícios. Comparecer amanhã, segunda-feira, munido de "Curriculum Vitae" e foto recente, entre 8,30 e 19,00 horas (inclusive durante o almôço) para entrevistar-se com nosso Superintendente Administrativo na Av. Graça Aranha, n.º 260, 12.º andar, fone 31-0071 — Rio de Janeiro — Est. Guanabara. Inscrições serão aceitas nos demais dias mediante comparecimento pessoal ou remessa de correspondência para o endereço acima.

(P

PESQUIZAS PROMÒCIONAIS

Estamos convidando elementos acima de 25 anos, de ambos os sexos, de padrão de vida médio a superior, para iniciar um trabalho de alto nível na Guanabara e que ainda êste ano ampliaremos para as demais capitais brasileiras.

Quanto à remuneração, **DESAFIAMOS** possibilidades melhores no momento em todo o Brasil. (Pagamos também semanalmente).

Procurar **MISTER KING** amanhã, segunda-feira, dia 10-3-69 na Av. Presidente Vargas, 435 — 16.º andar, horário das 9,30 às 12,30 e das 14,00 às 18,00 horas.

(P

CHEFE DE VENDAS

Grande indústria de âmbito internacional, com sede em São Paulo, procura elemento para chefia de vendas da sua filial da Guanabara.

Preferência para elemento com experiência no ramo de materiais para construção. Cartas com curriculum vitae referências e foto para Caixa Postal n.º 1683 – São Paulo.

(P

CIA. INTERNACIONAL DE ENGENHARIA E CONSTRUÇÕES

DESENHISTAS PROJETISTAS

Com boa caligrafia, traquejo em desenho a lápis e experiência em projetos de transportadores de correia para minério.

Av. Marechal Câmara, 350-A — Térreo — Div. Pessoal — Tel. 32-7878. (P

ENCARREGADO PARA SERVIÇO DE LIMPEZA

Hospital de Clínicas de grande porte está admitindo Encarregado para seu serviço de limpeza com bastante prática.

Os candidatos deverão apresentar-se munidos de documentos, à Rua Carolina Machado, 38/42 — Cascadura, à partir de 8:00 horas de segunda-feira. Favor apresentar-se sòmente quem tiver prática comprovada no ramo. (P

FORMULÁRIOS CONTÍNUOS CONTINAC S.A.

IMPRESSOR OFF-SET

De preferência com prática de impressora rotativa. Precisa-se para admissão imediata.

Os candidatos deverão comparecer munidos de seus documentos na Rua General Gustavo Cordeiro de Farias, 97 — BENFICA. (P

FATURISTA
EXPEDIDOR
AUXILIAR DE DEPARTAMENTO PESSOAL

Admite-se com prática comprovada. Apresentar-se sòmente candidatos habilitados à Rua Carlos Seidl, 752, Caju Retiro.

QUÍMICO FARMACÊUTICO

Laboratório fabricante de produtos farmacêuticos e Cosméticos necesita de um químico farmacêutico, diplomado e registrado.

Apresentar-se munido de documentos à Av. Almirante Barroso, 97 — 6.º andar — Sr. Moacir. (P

REFRIGERANTES DO BRASIL S.A.

ADMITE:

OPERÁRIOS
VIGIAS
MECÂNICOS PARA CAMINHÕES
ELETRICISTAS DESENHISTAS

Favor se apresentarem munidos de todos os documentos, inclusive lápis ou caneta à RUA LUIZ CÂMARA, 241 — Ramos, a partir das 8,00 horas de 2a.-feira com o Sr. HELSON.

(P

CRESCINCO

A maior Organização do Ramo
na América Latina

CARREIRA:

PRODUTOR PARA FUNDO DE INVESTIMENTOS — LETRAS DE CÂMBIO

Nossa Organização, de excepcional solidez e comprovado conceito, procura aumentar sua Rêde de Agentes autônomos.

Remuneração altamente compensadora, ilimitada, à base de comissões.

Não se exige prática, apenas que seja idôneo, ativo, otimista, bom argumentador e realizador. Exige-se curso secundário.

Oferecemos período de treinamento gratuito.

Entrevistas pessoais, com Sr. Eduardo Cibulski, à Rua 7 de Setembro n.º 67-A, loja, das 9 às 13 horas, dias 10 e 11-3-69.

(P

GERENTE DE PROJETO

Importante Emprêsa de Estudos e Projetos Industriais precisa de ENGENHEIRO para operar no Sul do País com experiência comprovada em GERÊNCIA DE IMPLANTAÇÃO DE PROJETOS INDUSTRIAIS para supervisionar serviços de:

- **DETALHAMENTO DE PROJETOS TÉCNICOS**
- **COMPRA DE EQUIPAMENTOS**
- **OBRAS CIVIS E MONTAGEM**

Salário em aberto.

Apresentar-se com "Curriculum Vitae" à RUA MUNIZ BARRETO, 109, Botafogo — Guanabara.

(P

REPRESENTANTES

Emprêsa de âmbito internacional, em fase de grandes expansões comerciais, procura representantes de ambos os sexos, para o Estado da Guanabara e cidades satélites desta Capital.

OFERECE

1.º — Comissões pagas quinzenalmente
2.º — Fichas de clientes a serem visitados
3.º — Emprêgo efetivo e registrado em carteira, 13.º salário, férias
4.º — Acompanhamento e orientação no Campo de Trabalho
5.º — Promoções imediatas
6.º — Possibilidades de ganhos superiores a NCr$ 2 000,00 mensais.

EXIGE

Horário integral, documentação completa, referências, vontade de progredir e boa apresentação.

ENTREVISTAS a partir de 2a.-feira, com o SR. MUNIZ à Av. Rio Branco, 277 — cj. 607 — Rio de Janeiro — GB.

(P

JORNAL DO BRASIL
PARTE INSEPARÁVEL DO JORNAL
CLASSIFICADOS
Rio de Janeiro, domingo, 9, e segunda-feira, 10/3/1969
4.º Caderno

Veículos – Embarcações – Esportes – Utilidades – Máquinas e Materiais – Veículos – Embarcações – Esportes

ÍNDICE

	PÁGINAS
VEÍCULOS — EMBARCAÇÕES — ESPORTES	1 a 6
UTILIDADES	6 e 7
MÁQUINAS — MATERIAIS . . .	7 e 8

AUTOMÓVEIS — VEÍCULOS DE CARGA

AUTOMOVEIS — Valorize seu dinheiro preferindo a Pólux (ex-Texas) ao comprar ou trocar s| carro. Volkswagen 61, 62, 63, 64, 65, 66, 67, 68 e 69 OK. Karmann-Ghia 65 e 67. Aero Willys 60, 61, 62, 63, 66 e 67. Itamaraty 66 e 67. Esplanada 67. Kombi, 61, 64, 65 e 68. Simca Chambord e Tufão 61, 62, 63 e 64. Jeep Willys 60. Jeep Toyota 60. Dkw Vemag 62, 63, 65 e 67. Chevrolet 1969 Ok. (Camionetas, Opala, Caminhões e óleo e gasolina, Pick-ups, etc.) Táxi Gordini 63. Entr. a partir de 980,00. Saldo dentro s| possibilidades. Trocamos p| qualquer marca ou ano, mesmo prec. reparos. Rua Maris e Barros, 72 e 821 e Rua Conde Bonfim, 40-A (Tijuca).

AERO 1962 — Adaptado 64, lindo, entr. 1 300, venha ver para crer, e mais um Dauphine 63, pérola, de entr. NCr$ 900, o restante venha você mesmo fazer, na Tethiana Cascadura. Rua Ernâni Cardoso, 220-A.

AUTOMOVEIS —Compro hoje a vista. Pago o melhor preço. Verifique. — Traga o carro e leve o dinheiro na hora. Rua Uruguai, 234-A. (B

AUTOS USADOS — Volks 64, 66, 67; Vemaguet 60, 61, 63 e 67 e Esplanada 67. Rigorosamente revisados, desde 1 000 de entrada e o saldo até 24 meses. Troca. Nova Texas. Av. Mar. Rondon, 539. Estação de S. Fco. Xavier.

AERO WILLYS 60, 61, 62, 63, 66 e 67, 1 290,00 várias côres, novíssimos. Saldo e comb. Troco. Rua Mariz e Barros, 72 — Pça. Bandeira e Rua Conde Bonfim, 40-A — Tijuca.

AUTO VOLKS OK. 69. Pronta entrega, várias côres. Desde .. 2 500, e financ. desde 350,00. Troca-se, pegando o máximo. Traga s| plano e sairá motorizado. R. Djalma Ulrich, 23 (esq. Av. Atlântica). Pôsto 5. NOXA TEXAS .Até 21 horas.

AERO 63 — Estado de novo — Equipado, a vista 5 800,00 ou 1 200,00 de ent. em 24 prestações de 306,64. Aceito troca. Av. Teixeira de Castro, 206, Telefone 30-0758 ou 58-9592.

AERO 65 — Exc. estado equipado e revisado c/ gar. Vendo troco e fin. até 24 meses. Rua Conde de Bonfim, 66-A. Telefone: 34-9909.

AERO WILLYS 66/67 — 2 590,00 rigorosamente novos, super equip. Saldo a comb. Troco, R. Maris e Barros, 821.

AERO 60 e 66 — Impecável estado conservação. Vendo, troco, fin. crédito direto até 24 meses, Rua Lino Teixeira, 97 ou Paim Pamplona, 700. Tel.: 61-5657, 61-8200.

AUTO VOLKS 64 a 67 equip. desde 1 500. Saldo módico (créd. direto). Troca R. Djalma Ulrich, 23 (Esq. Av. Atlântica). Pôsto 5. NOVA TEXAS. Até 21 horas.

ALFA ROMEU JK 61 — Carroceria modificada para Timb., côr cinza-plate, revisado de caixa e motor, ver Rua Alm. Guilhem, 258, tel. 47-9902. Melhor oferta a vista.

AERO WILLYS 67, última série, vendo 11 000 à vista. Tel.: .... 27-6278.

AERO WILLYS 66 — Vendo estado de nôvo, equipado. Preço de ocasião. Ver e tratar Av. Nova Iorque, 422 ap. 201.

AERO 62, ótimo, 4 100, à vista. Urgente, máq. 100%, capas, rádio, pneus novos, lic. 69 pg. Rua Maxwell, 34 c| 9. Tijuca.

AERO WILLYS — Itamaraty, ano 1966, ouro velho, perfeito estado geral. Ver na Rua Paula Barreto, 16, a partir de 2a. feira. Propostas por escrito para Geraldo Valle, Praça Pio X, 118, 8, tel. 23-1783.

AERO 61 — Ótimo estado, lataria, pintura, motor c/ rádio. Entrada 1 500,00, saldo 24 meses.

AERO 61 — Único dono, mecânica ótima. Financiado em 24 meses. Rua Uruguai, 297.

AERO 61 — Revisado, transferido c| seguro de roubo e fogo, RC, nota fiscal. Financiado. Rua Uruguai, 297.

AERO 63 e 66 — Em est. de novos — Revisados e suj. a qualquer prova — Traga mec. Troco menor valor, fac. c/ ent. a comb. 24 Maio, 415 — 61-3407.

AERO 61 — Excelente, carro de trato, suj. a qualquer prova — A vista, troco e fac. c/ 1 700, saldo a comb. 24 Maio, 415 — 61-3407.

AERO 68 — Vendemos com 3 200 de entrada e o saldo até 24 meses pelo crédito direto ao consumidor. DELSUL — Revendedor Willys. Rua General Polidoro, 81 — Tel. 46-0831 e Rua Francisco Otaviano, 41. Tel. 27-6340.

AERO 63 — Vendemos c| 1 800 de entrada e o saldo até 24 meses, pelo crédito direto ao consumidor DELSUL. Revendedor Willys. Rua General Polidoro, 81 — Tel. 46-0831. Rua Francisco Otaviano, 41. Tel. 27-6340.

AERO 67, azul, excepcional carro de trato, troco Volks menor valor, Rua São Carlos, 150 — Estácio.

AERO WILLYS FORD 69 — Zero km. Pronta entrega com 20% entrada e o saldo até 24 meses pelo Crédito Direto ao Consumidor. Aceitamos troca. DELSUL. Revendedor Willys, na Rua General Polidoro, 81 — Tel.: 46-0831 e Rua Francisco Otaviano, 41. Telefone 27-6340.

AERO 65 — Vendemos c| 2 200 de entrada e o saldo até 24 meses pelo crédito direto ao consumidor DELSUL. Revendedor Willys Rua General Polidoro, 81 — Telefone 46-0831 e Rua Francisco Otaviano, 41. Tel. 27-6340.

AERO 67 — Vendemos com 2 800 de entrada e o saldo até 24 meses pelo crédito direto ao consumidor. DELSUL — Revendedor Willys. Rua General Polidoro, 81 — Tel. 46-0831 e Rua Francisco Otaviano, 41. Tel. 27-6340.

AERO 66 — Vendemos c| 2 500 de entrada e o saldo até 24 meses pelo crédito direto ao consumidor. DELSUL — Revendedor Willys. Rua General Polidoro, 81 — Telefone 46-0831 e Rua Francisco Otaviano, 41. Tel. 27-6340.

AERO WILLYS 1962 — Estado de novo, superequipado, troco ou vendo, sito Av. Teixeira de Castro — Pôsto Esso.

AERO 67 — Particular vende, última série, supernôvo, 17 000 km reais, nunca bateu, pneus novos. Preço NCr$ 12 300,00 à vista. Tel. 56-9048. End. Rua Anita Garibaldi, 48 — Copacabana.

AERO 63 — Vendo 5 350 mecânica 100% — Rua Barreiros n. 1022 — Ramos.

AERO WILLYS 66 — Segunda série, côr verde, 5 marchas, vende-se. Ver e tratar na Rua Clarimundo de Melo 738 ou pelo telefone 29-8862, Sr. Antônio.

AERO 67 — Bege, único dono, qualquer prova, lindo carro, facilito ou troco. — Av. Suburbana n.º 2 725.

AERO 62 — Vermelho, vendo 4 800 à vista, rádio capas etc. R. Padre André Moreira, 136 — Méier em frente ao Colégio Visconde Cairu.

AERO 65, em 24 meses, toca-fitas, seguro. EMA AUTOMOVEIS — Riachuelo, 136, Carvalho de Sousa, 164, Madureira. Av. Mem de Sá, 14, junto R. Passeio. Mariz e Barros, 1107.

AERO 63 — Azul jamaica, mecânica tôda prova, facilito ou troco. Av. Suburbana, 2 725.

AERO 64 — Vendemos c| 2 000 de entrada e o saldo até 24 meses pelo crédito direto ao consumidor. DELSUL. Revendedor Willys. Rua General Polidoro, 81 — Tel. 46-0831 e Rua Francisco Otaviano, 41. Tel. 27-6340.

AERO ano 64 — Vende-se. Rua Lôbo Júnior, 1 494.

AERO 62 e 63 — Enxutos. Vendo, ent. 2 000, rest. 24 meses. Hipólito da Costa, 37, esq. 28 de Setembro — 34-9188.

AERO 65 — Espetacular, última série, superequipado. Rua Uruguai, 56|201.

AERO WILLYS 69 zero Km. Preço abaixo da tabela. Tel. 29-7258.

AUSTIN A-40 — 51 bom estado, placa milhar, licença seguro 69. 1 200 à vista, Rua 15 — 5T I.A.P.I. — Penha. Pedro.

AERO 62 — Entr. 2 200 muito nôvo c| rádio, capas, rev., tôda prova, saldo 12, 15 e 20 meses — Barata Ribeiro, 197 — Ag. Leão.

AERO 62 — Equipado, rádio, impecável de máquina. Particular. Melhor oferta a vista, acima de NCr$ 5 000. Conde Bonfim, 18, ap. 603, 9 às 11.

AERO 64 — Em raro estado de conservação, equip., único dono. Av. Suburbana, 2 725.

AERO 62 — Belíssimo estado, todo novo, vermelho, revisado a vista ou troco e facilito. Rua 24 de Maio, 332 — Tel. 61-8008.

AERO 63 grená, o mais novo do Rio, vale a pena ver, a vista ou troco e facilito Rua 24 de Maio, 332 — Tel.: 61-8008.

AERO WILLYS 63 — Ent. 1 500,00 24 meses. Equipados, segurados, revisados em n/ oficina e emplacados. Rua da Matriz, 26 — Botafogo. Tel.: 26-1390 e 26-3793. Até 16 horas.

AERO 63 — Equipado vendo ou troco por Chevrolet ou Dodge 50| 53 mecanico, Estr. Vicente de Carvalho, 1213.

AERO 64 — Novíssimo, único dono, só para particular, raro estado de conservação, 6 800 Joaquim Nabuco, 180 — Sr. Antônio

AERO WILLYS 65 — Superequipado, rádio, capas, pneus novos, 5 marchas, 8 300. Av. Suburbana n. 6 782. Tel.: 49-2083, Antônio — Pilares.

AERO WILLYS 61 — Última serie ótimo estado, 3 900,00, urgente — Aceito carro de menor valor — Tel. 42-2396.

AERO — Pago mesmo prec. rep. — 60 a 2 700, 61 a 4 200 62 a 5 000, 63 a 5 500, 64 a 6 400, 65 a 8 000. R. Vol. Patria 416-B.

AERO 68 — Na garantia, ótima cor a vista 14 000. Ver e tratar Rua Paula Freitas, 20, Marcelo.

AERO 63 — Grená com forração preta em courvin e tapetes plásticos. Excepcional estado da lataria, pintura e forração, valendo a pena ser visto. Vendo urgente — Travessa da Amizade. 226 — V. da Penha 91-0109.

AUTOMOVEIS — Europeus compro, mesmo precisando de reparos. Vou ao local, pago à vista, o justo valor, tel: 34-1683. Sabina.

AERO 64 — Vendo a vista, em bom estado cor verde escuro c| capas, rádio, etc. Ver e tratar, sábado e domingo na Estrada Marechal Malet, 2028, Vila Militar — GB.

AERO 65, 5 marchas lindo carro, vendo troco caminhoneta menor valor, base 9 200, Negócio somente a vista. Rua das Camelias, 259-B, V. Valqueire.

AERO 67 — Espetacular. Superequipado com radio toca-fitas, etc. 2 800 restante em 24 meses. Rua Almirante Cochrane 173. Telefone 48-2003.

AERO WILLYS 1963 — Vendo um grenat e branco, c/rádio e estofamento de couro. Aceito troca por Volkswagen. Rua Henri Ford, 27, ap. 308. Tel. 48-2433.

AERO 64 linda cor, mecanica revisada, lataria impecável equipado. Fac. peq. ent. Mariz e Barros, 1 061 fundos Leonel.

AERO 62 estado geral excelente lataria impecável. Mariz e Barros, 1 061 fundos Leonel. Fac. Peq. ent.

AERO 61 ult. série tudo nôvo. Vende-se sábado e segunda. Estrada Engenho da Pedra, 740 Olaria, domingo fone: 22-9301.

AERO 64 semi-novo, revisado, vendo a vista, troco ou fac. até 24 meses. Rua Barão de Mesquita, 116. Tel. 34-5197.

AERO temos 68, 67, 66, 65 todos de primeira qualidade equipados um só dono, facil. e troco. Haddock Lobo, 335 A B.

AERO — Compro até para conserto. Não é agência, pago sem aborrecê-lo. 60 a 3 500, 61 a 4 000, 62 a 4 800, 63 a 5 300, 64 a 6 200, 65 a 7 800. Não venda sem verificar. Venha com o carro e volte com dinheiro — R. Maria Amália, 67. Tijuca. Telefone 38-3891 — Também domingo.

AERO 63 — Estado de novo. Ver segunda-feira na Rua Teixeira Ribeiro, 292, fábrica, Bonsucesso.

AERO WILLYS 65 — Vendo. Ver domingo até às 12 horas — Rua S. Francisco Xavier, 162.

AERO 64 — Em ótimo estado, com apenas 45 mil rodados, pneus novos banda branca, financia-se — Rua Teodoro da Silva, 873, segunda-feira.

AERO WILLYS 61 a tôda prova — Vendo, estrada do Cacuia 570, Ilha do Governador, Sr. Victor ou tel. Cetel 96-3187.

AERO WILLYS 60 — Vendo um grená, estofado nôvo, máquina nova. Ver 2a. feira. Praça da Bandeira 109|sobreloja 212. Sr. Roberto.

AUSTIN A-40, 49 — Ótimo estado. Vendo melhor oferta à vista. Rua Justiniano da Rocha 248 fds. ou 2a. feira, 26-0582, Emília.

AUSTIN A-40 Camioneta furgão, ótimo estado, 600 ent. 60 p| mês. Estrada Vicente Carvalho 1400.

AERO WILLYS 1962 — Bom estado, sem podres, pneus novos bom preço a vista — Rua Uruguai n.º 47 ap. 201.

AERO WILLYS 64 — Azul, estado de nôvo, equipado. Bom preço. Tel. 37-8234.

AERO 65 ou 66 X Volks 69. Aceito Aero em troca acertando-se diferença 49-4353.

AERO WILLYS — Passa-se Consórcio Nac. Willys. Tratar tel.: 36-0934. Olton.

AUSTIN 40 — Freio a óleo nas 4 r., barato, depois das 12 hs. Av. dos Mananciais, 670 lote 3. Taquara. Reginaldo.

AERO 65. Totalmente revisado. Aceito troca e financio. Tânia S.A. — Praia do Flamengo, 180-B. 45-2044.

AERO 1963 c/ rádio, capas, tranca, novíssimo — Rua Laranjeiras, 328 ap. 403.

AERO 66, seminovo, único dono, equipado, 5 marchas, 2 000 entrada, saldo 24 meses. Rua Conde de Bonfim, 569.

AUTOMOVELxBRILHANTE — Lindo, solitário, champanhe, valor .... 5 000,00, aceito carro americano, dou ou recebo diferença. Telefone 32-5993.

AERO-WILLYS 61, ótimo est., c| rádio, seg. e lic. 69 pg. V|troco por carro menor valor. R. Prof. Oscar Clark 314 — V. Penha.

AERO 1964 — Estado de 0 km, único dono, couro, rádio, 1.500 entrada e saldo 24 meses. — R. Conde de Bonfim, 569.

AUTOMOVEIS — A vista ou a longo prazo temos — OPALA 69 ZERO, luxo, 4 cilindros — AERO 67, 66, 65, 64 — SIMCA Jangada 63 — CHAMBORD 63 — VOLKS 68, 67, 66, 64 — RURAL LUXO 66 — CADILAC COUPE 53 — TROCAMOS — Ver RUA DO RUSSEL 32-A. Largo da Glória — FONE: — 45-6595. (B

AERO 63 — Todo equip., motor nôvo 68. Rua Criciúma 122, Vista Alegre. Fin. parte.

AERO 64 — Ótimo estado de conservação. Só à vista. Av. dos Italianos n.º 933, ap. 104 — Rocha Miranda.

AERO WILLYS 66 — Última série, carro de fino trato, nunca bateu, estado excepcional. NCr$ ...... 9 700,00 só à vista. Tratar telefone 38-5546.

AERO 63 — Côr gêlo, estof. vermelho. Entrada dentro s| possib. Saldo longo prazo. Revisado, c| seguro, transf. Laranjeiras, 251-B.

AERO 68 — Estado de novo, revisado e com garantia, um só dono, 20% de entrada, saldo em 24 meses. Rua Mena Barreto, 161 — Botafogo. Tel.: 46-8066, Sr. Moreira.

AERO 66 — Estado de nôvo, revisado e com garantia, 20% de entrada e saldo em 24 meses. R. Mena Barreto 161 — Botafogo. Tel. 46-8066, Sr. Moreira.

AERO 65 — Tinindo, todo revisado, com garantia, financiado em 24 meses. Mena Barreto, 161 — Botafogo. Tel.: 46-8066, Sr. Moreira.

AERO 67 — Impecável, revisado e com garantia, 20% de entrada, saldo em 24 meses. Rua Mena Barreto, 161 — Botafogo. Telefone 46-8066, Sr. Moreira.

AERO 67 — Amar. Acapulco, retirado em out., único dono, equipado, est. nôvo. NCr$ 12 700 à vista, de part. p| part. Pça. Gen. Tibúrcio, 83|704 — Urca.

AERO 63 — Mot. nôvo, rádio susp. J. F. estof. courvin — Rua Manoel Reis, 165. Nilópolis.

AERO WILLYS 66 — Última série, carro de fino trato, nunca bateu, estado excepcional. Ótimo preço à vista ou aceito troca. Ver na Rua Emília Sampaio, 20 ap. 302 (Vila Isabel).

AERO WILLYS 62 Táxi, de autônomo para autônomo, emplacado e aferido p| 69. Ver Av. Santa Cruz, 4 790. Pôsto Tânia.

ATENÇÃO — Itamarati 66, vendo, cinza, em excelente estado, por motivo de viagem NCr$ 9 500,00. Rua Frei Caneca, 194. Telefones 32-5337 e 32-1740.

AUSTIN 51 — Excelente estado geral. Vende-se melhor oferta à vista. Rua Filomena Nunes, 271 — Olaria.

AUSTIN 51 A-40 — Máquina retificada, caixa, estofamento 100%, emplacado 69, tudo funciona, todo original, lataria em estado de nova, 1 350,00. Rua Cachambi 73.

AUSTIN A-40 ano 51, em bom estado. Vendo barato. Rua Manuel Murtinho 404. Piedade.

AERO WILLYS 63 — Só à vista, preço 5.400,00, aceito oferta. Av Heitor Beltrão 57, apt. 101.

AERO WILLYS 1967 — Todo original. Vende-se Rua Jurupari n. 21, Praça Saens Pena, Tijuca.

AERO 65 — Vendo ótimo estado, c/ entrada 6.000,00 mais 11x 390,00. Ver e tratar R. Visconde de Pirajá 589|202. Tel. 27-3743, 22-4666, Manoel.

AERO 61 — Última série, estado nôvo de tudo, 3.500, urgente, Rua do Amparo 513, Cascadura.

AERO 65 — Vendo, Dou c/entrada p/casa c/terreno, mec. 100%. Ver Machado Assis, 31/614. 45-7310.

AERO 64, excepcional. Av. Sta. Cruz, 4 790 — Pôsto Tânia.

AERO 1966, suspensão, João Ferreiro. Vendo 8 600,00. Troco Volks. Praça Argentina, 38, ap. 101. S. Cristóvão.

AERO WILLYS 1965 — Vendo, forração Itamaraty, pintura nova. NCr$ 8.000 à vista. Rua Visc. Abaeté 29. Tel. 58-5088.

AERO WILLYS 65 — 5 marchas, superequip., ún. dono, nunca bateu, o mais novo do ano. À vista ót. preço, Troco e fac. c| 3 000 entr. Felipe Camarão, 158. — 48-0962.

AERO WILLYS 1967 — Em ótimo estado, equip., verde estôfo prêto. Troco. Facilito. Rua S. Francisco Xavier, 82.

AERO WILLYS 65 — Particular compra 1 (um), exclusivamente ao dono do carro, sem intermediários — Avenida Ministro Edgard Romero, 795. Mecânicos Vaz Lôbo. Não atende-se a corretores nem agências.

AUSTIN A-40 ano 51 — Vendo 1 500. Av. Suburbana n.º 2 131.

AERO 65 — Vendo em perfeito estado de conservação, côr azul celeste, à vista 8 500,00. Tratar na Praça do Pacificador, 53. Caxias, com o proprietário.

AERO 65, estado de nôvo. Av. Sta. Cruz, 4790 — Pôsto Tânia.

ATENÇÃO HUDSON JET 1954 — Um estouro de carro verdadeira jóia dou tôdas as garantias super econômico, 6 cil., tôda nova. Vendo a vista ou facilito. Ver Rua Gurupi n.º 186 ap. 301. Grajaú.

AERO 65 — Ot. est. equipado, um só dono. A vista NCr$ .... 8 250. Tel. 56-8653 e 52-7502. Sr. Mario.

AERO 60 superequipado, suspensão J. Ferreira. Impecável estado de conservação. Entrada NCr$ 1 500,00 saldo até 24 meses. Revisado e garantia total. Pode trazer mecânico. Rua Marquês de Valença, 130 Tijuca. Inf. tel. .. 34-1683. Sabina.

AUSTIN 51 — Todo original, único dono, mecânica OK, lic. e seg. 69, pneus e bat. Rua Campinas, 91 ap. 202.

AERO 61 — Ult. série mec. lat. tudo 100%. C| capa ao 1.º — 2 990. Barão de Mesquita, 562 das 8 às 13 h. ou 2a.-f.

AERO 2600/63, cinza claro, 5 m. estab. direção de ferreiro, rádio. A vista ou facilito parte — R. Carvalho Alvim, 125/101.

AERO 1963 e 1968 — Equip., pouco rodado. Vendo à vista, troco, fac. — R. São Fco. Xavier, 352-B. Tel. 34-8738 a partir de segunda-feira.

AERO 63 — Super equipado. Vendo ou troco por Volks ou Simca — Estr. Vicente Carvalho, 1 213 até 12 horas, seg. feira dia todo.

ATENÇÃO — Vende-se um carro possante marca Ford 1950 um pouco batido pela melhor oferta — Estrada Vicente de Carvalho, 182.

AERO 63 — Máquina pintura e forração nova. Vendo pela melhor oferta ou troco por carro americano — Rua Álvaro de Miranda n.º 6. Pilares.

AERO 1966 cinza madrugada. — Vendo só a vista, lindo carro novo de tudo. Rua Aturia n. 55 ap. 202. Braz de Pina GB. Perto ao Colégio das Freiras.

AERO WILLYS 63 — Vende-se. Tratar Rua Maestro Amaro Barreto nº 105 — Cordovil.

AERO WILLYS 62 — Vendo à vista NCr$ 5.000,00, domingo até 12 horas. Praça Amambai 54, na garagem do edifício.

AUSTIN A-40 52 — 100% seg. empl. Ver e tratar Rua Lilázes, 31/103 fundos. Vila Valqueire.

AERO 64 — Vende-se, estado de nôvo, bem calçado e equipado. Ver e tratar hoje, até 14 horas, na Av. Nova York, 530 ap. 103. Bonsucesso.

AUTIN A-40, ano 1951, ótimo estado de estofamento, pintura e máquina. Estrada Vicente de Carvalho, 364. Telefone 91-3177.

AERO WILLYS 66, grená e pérola, equipado com rádio, tranca etc. Carro em ótimo estado. Vendo ou troco por carro de menor valor. Tratar tel. 46-6690 — Botafogo.

AERO 1964 — Estado de nôvo e outro 1965, de 5 marchas. Troco e fac. até 20 ms. R. Mariz e Barros, 1061. — Adriano.

AERO WILLYS 62, mecânica a tôda prova, vendo hoje, NCr$ 3 950,00. Rua Haddock Lobo, 333, casa 10.

AERO 60 todo reformado, troco, facilito. Av. Suburbana 9.556, Cascadura. Ver hoje e segunda.

AERO-WILLYS 61 — Forração nova, 5 pneus novos. Av. Automóvel Club 3.955, Coelho Neto.

AERO 65 — Troco, facilito. Ver hoje a segunda. Av. Suburbana, 9.556 — Cascadura.

AUSTIN A 40 — 51 excepcional vendo barato fac. parte. R. São Paulo, 19 esq. 24 Maio.

AERO WILLYS 64 — Vendo todo nôvo rádio bb. etc. Carlos de Carvalho, 60. Centro.

AERO 62, excelente estado, único dono, direção João Ferreiro. Rua do Catete, 247, c/ 6.

AERO 68, na garantia, vendo. Tratar com o proprietário, Rua Frei Caneca, 134, loja B. Tel. 52-4659.

AERO 1965, 5 marchas, azul, equip., único dono, est. de nôvo. Vendo, troc, fac. até 2 anos, Rua Riachuelo, 388 — 52-6772.

AERO 61 equip. em excepcional est. lindo a todo teste a vista troco e fac c/ 2 000 ent. saldo em 24 ms. — R. S. Fco. Xavier, 342. Maracanã. Tel. 28-6839.

AMBULÂNCIA CHEVROLET 1951 — Vendo em ótimo estado. Ver na Rua Lôbo Junior, 1 045. Circular da Penha ou tel. 52-2323.

AERO 62 — Grenat sup. equip. Vendo a vista ou troco p/ carro menor valor. Negócio só a vista. Garagem Rio-S, Paulo no Largo do Campinho.

AERO 64, grafite, f. verm. — Vendo ou troco p/ carro menor valor. Negócio só a vista. Garagem Rio-S. Paulo no Largo do Campinho.

AERO WILLYS 65 — Único dono bem equipado 5 marchas estado nôvo, vermelho e branco, único dono — 8 300 ac. ofertas. Tel. 4 pneus novos, est. nôvo, bat. nova. Aceito oferta, traga mecânico, motivo outro carro — Rua 38-7028.

AERO 65 todo 100% vendo à vista ou até 24 meses R. Dr. Garnier, 700 — 61-5213.

AERO WILLYS 65 — Vende-se em ótimo estado e equipado. Ver Rua Visconde de Tocantins n.º 18, Méier. Preço NCr$ 9 000,00.

AERO 63 — Excel., est. pint. nova equip. lic. R. Const. Alves, 62 ap. 101. Tel.: 29-3822.

AERO 66 superequip. em impecável est. a tôda prova à vista, troco e fac. c| 4 100 ent., saldo em 24 ms. R. S. Fco. Xavier, Maracanã. Tel.: 28-6839.

AERO 64 — Equipado, muito bom preço: 6 100. Av. Suburbana, n.º 7 201 — 201.

AERO 65 único dono, rádio e capas, Azul e branco. Vendo à vista 7 800,00. Tel. 48-0431 — Antônio.

AERO WILLYS 64, 65, sup-equip., revis., troco, vendo, financ., até 24 m. Av. Augusto Severo, 292 A-B — Tels. 52-8484 e 52-7937.

AERO WILLYS 65 — Vendo novinho à vista ou financiado com reserva e fiador. 8.500 ou 10 milhões — 47-1341, domingo pela manhã.

AUTOMÓVEIS — Compro qualquer marca ou ano, mesmo precisando reparos ou batidos, pago à vista, ainda hoje. Tel.: 34-4687.

AERO 1965 — 7 450. Vendo ótimo estado, impôsto pago, rádio, capas. Tel. 48-2653.

AERO WILLYS 62 — Estado de nôvo. Vendo R. Paula e Silva n.º 29 — S. Cristóvão.

AERO WILLYS 62 — Equipado, estado nôvo. Vendo R. São Luiz Gonzaga n.º 341. Tel. 28-4177.

AUSTIN 52 — Novinho de tudo, caixa, estofamento, pintura, máquina e 4 pneus novos. Vendo e facilito. R. Cabuçu, 116, Lins.

ATENÇÃO — GORDINI 63, azul-noturno, motivo doença, vende-se melhor oferta. Rua das Opalas n. 131 — Rocha Miranda.

AERO WILLYS 64 — Superequipado, côr cinza grafite, interior vermelho, Vende-se ou troca-se por carro de menor valor negócio só a vista — Praça Vicente Carvalho. Pôsto Texaco.

AERO 63 — Grená, em ótimo estado, vendo troco e fac. até 24 meses. Rua C. de Bonfim, 577-A9. Tel. 58-3822, AB até às 12h.

AERO WILLYS 66 granat, pérola, à vista. 9.600, empl. 69 c| seg.. Ac. troca e fac. Estr. do Galeão, 2920 — Pôsto Texaco.

AERO 61 — Vendo urgente, mecânica 100%, bem calçado, boa forração segurado etc. Vendo barato, aceito oferta razoável. Ver na R. Jequiriçá, 84. Penha.

AUTOMOVEL HENRY JUNIOR 1956 — C/ motor pintura nova. 1 350,00 — Rua Dionizio, 154. Penha.

AERO WILLYS 1963 — Mecânica lataria, pneus novos, capas luxo rádio — Av. Prado Jr. 308 ap 904. Leme.

AERO 62 — Vendo c/ rádio, capas, todo forrado em Vulcron, pint. opalecente. etc. Eduardo de Sá. 79 Higienópolis. Tel. 30-4214.

AERO 63 — Vendo c/ rádio, capas, pneus bb. etc. ou facil. a partir de 2 500,00. R. Eduardo de Sá, 79, Higienópolis.

AERO WILLYS 1952 — Rádio, direção, capas — 3 900,00. Urgente — Rua Dionísio, 152. — Penha.

AERO 62 superequip. ótima conservação motor a tôda prova à vista troco e fac. c/ 2 200 ent. saldo em 24 ms. — R. S. Fco. Xavier, 342. Maracanã. Telefone 28-6839.

AERO 65 emp. 69, capas, pint., pneus 100%. O mais lindo da GB. Vendo melhor oferta — R. Alvarenga Peixoto, 42, V. Geral.

AERO WILLYS 64 — Compramos à vista, em dinheiro, na hora. Pagamos os melhores preços. Compre — Rua Barata Ribeiro, 147.

AERO WILLYS 66 — Superequipado, estado geral impecável. Vende-se ou troca-se por carro de menor valor negócio só a vista. Praça Vicente Carvalho, Pôsto Texaco.

AERO WILLYS 63 — Superequipado, impecável. Vende-se ou troca-se por carro de menor valor negócio só a vista — Praça Vicente Carvalho. Pôsto Texaco.

AERO WILLYS 65 — Última série, cinco marchas. Vende-se ou troca-se por carro de menor valor, negócio só a vista — Praça Vicente Carvalho. Pôsto Texaco.

AERO 63 financiado até 24 meses NCr$ 5 200,00. Gen. San Martin, 349 — Tel. 27-8234.

AERO 68, 10 m km. Vendo garagem. Av. Ataulfo de Paiva, 80.

AERO 61, gêlo, equip., tudo 100 por cento, pode trazer mec., vendo, troco, fac. com 1 500, saldo combinar. Rua 24 de Maio, 254. Tel.: 48-0987.

AERO 65, azul, a qualquer prova, pode trazer mec., vendo, troco, fac. com 3 500, saldo a combinar. R. 24 de Maio, 254. Tel. 48-0987.

AUSTIN A-70, tudo nôvo, à vista, NCr$ 1 500. Rua Anália Franco, 258, c| 51. Vila Valqueire.

AERO 62 — Vendo, ótimo estado, 2.º dono, 4 600. Rua Belo Vale, 413 — Jacarepaguá.

AERO WILLYS ano 1966 — Para pessoa de bom gôsto, todo equipado, máquina 100%, suspensão modificada por João Ferreiro. Somente à vista NCr$ 9 800,00. Ver Rua Barata Ribeiro, 141, ap. 402, ver com o porteiro.

AERO WILLYS 62, super equip. ótimo estado. Vendo melhor oferta. Base NCr$ 4 600. Rua Silveira Martins, 135 Tel. 25-2555. João.

AERO WILLYS 1963, e 1965, novinhos equipados espetaculares, entrada a partir de 2 500, saldo facilitado, aceito troca R. Riachuelo, n. 33. Tel. 22-7036 e R. 24 de Maio, 427. Tel. 61-4171, estacionamento próprio.

BUICK 1959 — Mecânico. Verdadeiro estado de nôvo, financio ou troco. Rua Conde de Bonfim 25 H.

BERLINETA 1964 — A mais nova da GB. Troco e fac. até 20 ms. Rua Mariz e Barros, 1061. — Adriano.

BUICK 66/67 — Único Le Sabre no Brasil, hidr. 8 cil. dir. hidr. ray-ban, ar condic., gravador, toca-fitas, p| uso, liberado, pneus b.b. novos. À vista, troco e fac. c| prest. 1 679,00, Felipe Camarão 138. — Maracanã.

BRASINCA — UIRAPURU GT — 1967 — O mais nôvo do Rio, superequipado, Ot. est. A vista, ót. preço. Troco e fac. até 24 ms. Felipe Camarão, 138 — 48-0962.

BASCULANTE FORD F-600, ano 1959 — Vende-se motivo não poder trabalhar, facilita-se. Rua Quintanilha — Freguesia.

BASCULANTE Chevrolet 62 — Tratar Conselheiro Galvão, 388 sábado e domingo.

BUICK 52 vendo NCr$ 1 300 à vista estrada Vicente de Carvalho, 995 loja N, diàriamente.

BASCULANTE Chevrolet 66. Tratar na Estrada Vicente de Carvalho nº 1 351. Ver no domingo.

CHEVROLET 59 — Mec., 6 cilindros. Rua Pedro de Carvalho, 230.

CAMINHÃO F-600 — 1967 — Vendem-se 2 em ótimo estado. Preço a combinar. Tel. 30-9840, Dr. Nilton.

CHEVROLET 58 — Impala, 6 cilin., mecanico, 4a. via, todo equipado e original c/ coluna, rádio, toca-fitas. V. barato, m. viagem. 5 500. Aceito oferta. R. Sousa Franco, 378 — Sr. Antônio — V. Isabel.

COMET 60 — Carro de Embaixada. Exc. estado — Vendo, troco e fin. até 24 meses. Rua Conde Bonfim, 66-A.

COMPRO autos nacionais. Pago hoje a vista o melhor preço. Verifique. Traga o carro e leve o dinheiro na hora. Rua Uruguai, 234-A. (B

CAMINHÃO Mercedes LP-321, 60, bom estado, com 3.º eixo (truck) — Vendo, tratar na Rua da Proclamação, 275 — Bonsucesso.

CHEVROLET — Compro, mecânico, qualquer modelo até 59. Diàriamente. Rua Gen. Espírito Santo Cardoso, 326 — Muda.

CAMINHÕES usados — Cuidado!!! Não compre s| caminhão usado em qualquer lugar! POLUX — concessionária Chevrolet lhe oferece a maior variedade de modelos e marcas, revisados e prontos p| trabalhar. Ford F-5 52 — Ford F-600 62, 63 e 64 — Chevrolet 54, 57, 59, 62, 63, 64, 65 e 67 — G.M.C. 58 — International 60 — Magirus Deutz 54 — Mercedes Benz L-321 62 e muitos outros c| entradas a partir NCr$ 890,00. Trocamos por qualquer marca ou ano, mesmo prec. reparos. — Saldo de acôrdo c| suas possibilidades. Plantão sábados e domingos. R. Maris e Barros, 821. (B

CAMINHÃO Chevrolet 62 e 61, última série, tôda prova. Vendo, troco fac. R. João Romariz 119, Ramos. Tel. 30-7835.

CONSORCIO - Compro um Volks tirado em consorcio. 37-5620.

CAMINHÃO CHEVROLET, ano 50 — Vende-se, todo enxuto, máquina Standard — Rua 16. Lote 30, Quadra 26 — Jardim Aurea. Padre Miguel, Murundu, com o Sr. Antonio, das 15 em diante.

CARROS USADOS — Volks 64, 1 500, 66, 1 700 e 67, 1 800, Vemaguet 60, 1 000, 61, 1 200, 63, 1 300 e 67, 2 500 e Esplanada 67, 2 500, e o saldo até 24 meses, Troca, Nova Texas, Av. Mar. Rondon, 539, Est. S. F. Xavier.

CAMINHÃO CHEVROLET 1969 0k a óleo ou gasolina — Não perca tempo e dinheiro! POLUX — Concessionária Chevrolet — lhe oferece à vista ou a prazo os menores preços! Trocamos p| qualquer marca ou ano, mesmo prec. reparos. Plantão sábados e domingos. Rua Maris e Barros, 821 e 72 e Rua Conde de Bonfim, 40. (B

CHEVROLET Belair 58, mecanico 6 cilindros. 5 000 a vista ou 4 000 e o resto a combinar. R. Domingos Fernandes, 187, ap. 303 — R. Comte. Fábio Magalhães, 155, casa 13.

CORCEL — Pronta entrega — Vendo pelo crédito direto ao consumidor até 24 meses. Aceitamos seu carro usado pelo seu justo valor. Cassio Muniz Veículos S.A. Av. Calógeras, 23 (Centro). (B

CHEVROLET Impala 1964, 6 cil., mecanico, 4 portas, s| coluna, vidros ray-ban, doc. 4a. via. Vendo ou troco menor valor. Financio. R. Barão de Mesquita, 131.

CAMINHÃO CHEVROLET Basculante. Precisando lanternagem — 600,00 — Rua Azevedo Lima, 8.

CAMINHÃO Chevrolet ano 1961. Vendo em bom estado — Telefone 43-3667 e 43-6696. Chamar Sr. Américo. Dias úteis.

CHEVROLET Impala 65, jardineira, 4 portas, 4 cilin., mecânica. Vendo ou troco. Rua Domingos Ferreira, 41.

CONSUL 53 — Vende-se todo reformado, máquina nova, pintura e forração nova, pneus novos. O carrinho está uma uva. Preço barato. Rua General Espírito Santo Cardoso, 326. Sr. Albertino.

CHEVROLET 51 — 2 portas, s/ colunas, vendo pela melhor oferta. Rua Professor Alfredo Gomes 21, junto da Sears.

CAMINHÃO Chevrolet, basculhante, ano 62, fichado em Cia., pintura e pneus novos, a qualquer prova. NCr$ 6 500,00 a vista. Tratar Rua Joaquim Loureiro, 181/104 — IAPC — Irajá.

CANDANGO 1958 — Excelente estado, pneus militar novos, rádio, verde alface, capota plastilone gêlo. NCr$ 3 500,00 a vista — 57-8790.

CAMINHÃO FNM 60 — Carroçaria aberta, bom estado. Telefone 30-6666 — Sr. Dino.

CAMINHÃO, vende-se um GMC 52 e um Dodge 48, bom estado geral. Aceito oferta. Ver Rua Cons. Galvão, 288, Pôsto São José — Madureira.

CORCEL — Passa-se consórcio nacional Ford-Willys, grupo B. paguei 3 600, passo por 2 600, sábado e domingo. Real Grandeza, 118 c| 22. Lances baixos.

CAMIONETA MALIBU 1967 — 4 portas, mecânica, 6 cilindros, ar-condicionado, super nôvo. Liberado Embaixada. Troco e financio. Tel. 37-8879.

CHEVROLET 65 — 4 portas com coluna, mecânico, 6 cilindros, ar quente frio, 20 000 km, originais, estado espetacular de nôvo. Troco e financio, doc. Embaixada, tel: 56-8000.

CAMINHÃO — Chevrolet 42 emplacado 69, em bom estado. Tratar na Rua Alcamos, 223. Olaria.

CHEVROLET 57 — Coupê, revisado, est. novo, financio — R. Cardoso de Morais, 436.

CAMINHÃO — Tenho truques para Mercedes, Crev. Ford, serve para eixo de carreta. Ver e tratar na Rua Emílio Zaluar, n. 32. Ramos.

CAMINHÕES — Por motivo de viagem, vende-se organização com sete carros, serviço certo, bom faturamento, carga leve, vende-se individual, Mercedes 57, 51 e outros a gasolina 59, 56, 51 — Ver e tratar, sábado ou domingo no pátio da Esso, final do ônibus 324 — Ribeira — Ilha do Governador.

CHEVROLET caminhão, 59-46, bom preço, vendo Praça Esperança, 7 — Parque União. Bonsucesso.

CORCEL FORD 69 — 0 km. Pronta entrega — Vendemos facilitado até 24 meses pelo crédito direto ao consumidor. Aceitamos troca DELSUL. Revendedor Willys. Rua General Polidoro, 81. Telefone: 46-0831 e Rua Francisco Otaviano, 41. Tel. 27-6340.

CAMINHÕES Chevrolet, vendo 3, funcionando tudo 100%, empl. e seg., um 32 por 750,00, um 48 por 2 000,00, Rua Ana Neri, 770, garagem, Sr. Luiz.

CAMINHÕES Chev. 61 e 66, estado novos, tôda prova, vendo m| oferta, troco, fac. pagto. — Rua Licínio Cardoso, 261-A — Sr. Luiz.

CITROEN 49, motor retificado, lic. e seg. em 69 vendo a vista ou financio. Ver R. Bulhões Marcial 816. V. Geral, Pôsto Esso.

CHEVROLET Belair 58 — Estado geral nôvo e equipado. Vendo e facilito, Pôsto de Gasolina Kury, em frente a ponte de Bento Ribeiro. R. João Vicente.

CAMINHÃO Chevrolet ano 63 — Vendo ver diàriamente à Estr. Vicente de Carvalho 1925 Praça Marco Aurelio, 4-A, Botequim.

CAMINHÕES CHEVROLET — A gasolina e Diesel, 0 km, entrega imediata, otimos planos de financiamento. Recovema — Concessionário Chevrolet — Campo de São Cristóvão, 58. Tels.: 28-6157 e 34-7465.

CAMINHÃO Alfa Romeo 59, motor D1100. Vendo, Rua Uranos, 461 A e B — Tel. 30-6115 e ... 30-4735.

CAMINHÃO Ford 46, licenciado 69. Vendo ou troco por mais nôvo. Tratar Praça Alberto Monteiro Filho. Tel. 61-0451 com José Gomes.

CHEVROLET 1957 — Em bom estado, quatro portas, hidramático, de um só dono, etc. Rua 24 Maio, 25 — Pôsto Dyrce, com o Sr. Osvaldo.

CAMINHÃO Ford 46 — Jitauna, 88 apto. 301.

CHEVROLET 47 - Mecânica 100%, vendo à vista, urgente. Praça Elias Jabour n.º 25, Bairro Jabour — Senador Camará.

CAMINHÃO Chevrolet 1952, todo 100%. Tratar Estrada Intendente Magalhães, 237. Preço NCr$ .... 2 600,00.

CARRO esporte Alfa Romeo 64, conversível, 2 capotas, vendo ou troco. Ver Av. Henrique Dodsworth 83 ap. 603. Lagoa. Telefone 52-1634. Dr. Pimparet.

CAMINHÃO Chevrolet ou Ford de 56 a 60, apanho em troca de um terreno por traz do campo do Bangu, com José Gomes Telefone 61-0451. Praça Alberto Monteiro Filho.

CITROEN ID 1961 — Vende-se em perfeitas condições pela melhor oferta. Ver sábado e domingo na Rua José Linhares 138, com porteiro, José Luiz ou telefonar para Sr. Claudio, 27-0067.

CORCEL — Vende-se, 0 km, côr gêlo, faltando 7 prestações do Consórcio. Tratar Rua João Silva n. 16, c| Arlindo, sábado e 2.ª-feira.

CAMIONETES CHEVROLET C-14 e 15 tipo Pick-Up 0 km, entrega imediata, ótimos planos de financiamento. RECOVEMA — Concessionário Chevrolet — Campo de São Cristóvão, 58. Tels. 28-6157 e 34-7465.

CHEVROLET 51, hidramatico, coupê, pneus novos, emplacado em 69 ótimo de mecanica e lataria. Vende-se na Rua Real Grandeza, 306, sábado o dia todo e domingo até às 11 horas, Base: NCr$ 2 000,00. Aceito oferta.

CITROEN 1960, modêlo ID 19, em perfeito estado, financiado, à vista 6 500. Auto Citroen Ltda. Bambina, 37. Tel.: 46-9588. Aberto sáb. e domingo até 12h.

CAMINHÕES Chevrolet basculante 60 e caminhão 47 ambos em ótimo estado, mec. excelente. V. troco. fac. Av. Suburbana, 8390.

CAMINHÃO — Chevrolet 54. Vendo c/ motor retificado, carroceria e pintura novas. Pode trazer meconico, 5 000, à/v. R. Bela, 795. Tel.: 28-3407 e 28-9418.

CARRO particular. DKW aceito viagens, casamentos, etc. Sr. Pereira. Tel. 28-2498. 8 às 18 hs.

CORCEL 69 cor gelo 0 km aceito troca e facil. Haddock Lobo 335. Até 20 horas.

CHEVROLET IMPALA 1962, ótima conservação, equipado com 5 pneus novos e rádio. Facilito R. Aristides Caire, 353, Méier.

CHEVROLET 55, preto V-8. Ver e tratar R. Rainha Guilhermina, 187, c/porteiro.

CAMINHÃO — Mercedes Benz 1111, ano 1965, comprado em 24-11-65, totalmente nova, de um só dono, carro para pessoa que queira realmente um carro seminovo, assegurado e licenciado 1969. Facilita-se. E um Chevrolet 1959. Av. Brasil, 6 325, Posto Santa Lusia, Bonsucesso. Tratar c/ Zé Maria o dia todo.

CAMINHÃO F-350, carga aberta, está tinindo de tudo, venha ver para crer, troco carro passeio, fac. pagto. Rua Licínio Cardoso, 261-A. loja, Sr. Souza.

CAMINHÕES GMC ano 51, encarroçados. Sem entrada, em 24 meses. RECOVEMA — Campo de São Cristóvão, 58 — Tels. 28-6157, 34-7465.

CHEVROLET 1954 hidramático, 4 portas, em perfeito funcionamento. Particular vende pela melhor oferta. Tel. 25-9102 segunda-feira a partir de 9 horas da manhã.

CAMINHÃO Mercedes 1 111 0Km., 1969 encarroçado emplacado, segurado, entrada 5 mil, saldo 24 meses pelo crédito direto Av. Rio Branco, 156 sala 3 307 tel. 52-9441.

CAMINHÃO — Vendo Ford F-6 51 NCr$ 2 500, na Rua Itaim, 35 ou Rua Jacirendi, 126 ap. 101. Colégio.

CHEVROLET Bel-Air 55 hidr., impecável, estado de conservação inclusive pintura nova. Vendo ou troco por carro de praça. Tratar Rua Catulo Cearense, 145 ap. 301. E. Dentro.

CHEVROLET 54, vendo, equipado, 2 côres, particular desde nôvo, pneus b.b. Vem Campo de S. Cristóvão, 170.

CAMIONETA Ford F-350/60, tipo R.P. Vendo NCr$ 2 500,00 ou troco Kombi. Tels. 54-2673 e 58-5232.

CHEVROLET 1957, 2 portas, sem colunas, estado nôvo, equipado, todo funcionando p| pessoa fino gôsto. Rua João Lira, 19, Leblon.

CAMINHÃO Chevrolet 46 barato. Rua Bolívia 83, Engenho Novo.

CAMINHÃO — Vende-se Ford 46 em perfeito estado. NCr$ 1 800,00 — Tratar Rua Júlio do Carmo, 47 com Otavio.

CITROEN — Compra-se para desmanchar, Paga-se à vista. Vitalparts S/A. Av. Mem de Sá, 289. Tel. 32-7185.

CARRO — Vendo um Ryley (Jaguar) de 4 cilindros. Tão econômico quanto o Volks. Negócio de ocasião. Ver e tratar na Rua Dr. Padilha n.º 274, apt. 302, Engenho de Dentro. Domingo a partir das 12 horas.

CHEVROLET DIESEL 1968 — Caminhão com carroçaria, seminovo, facilito. Tratar Rua de Resende n. 147. Tel.: 52-2644.

CAMINHÃO FORD 1966 — F-600, carroçaria e basculante, diesel e gasolina, ambos excelentes, facilidade pagamento. Rua Resende n.º 147. Tel.: 52-2644, 2a.-feira.

CHEVROLET 54 mecanico — Vendo ótimo Rua Piauí 117 c. 3, financio.

CHEVROLET Corvair 62 Monza, 6 cil., mecânico, muito econômico. Em perfeito estado. Financia-se. 48-7585.

CHEVROLET 1958 — Hidramático, 8 cil., vidros ray-ban, gêlo, tôda prova. Rua Uruguai n.º 147 ap. 201.

CAMINHÕES GMC — Dodge — Internacional usados em perfeito estado. Telefones: 43-3023 ou ... 43-8780. Mendes. Antonio.

CADILLAC 1955 — Vende-se ou troca-se por Cadillac, Chevrolet ou Oldsmobile mais nôvo. Máquina nova, rádio original. Tel. 56-8064. Sr. Humberto.

CADILLAC 54 De Ville — Vendo, fac. parte pag. — Rua Prof. Otavio de Freitas, 164, Penha.

CHEVROLET 58 — 6 c., 4 portas, s/ coluna, 100%. Vende-se urgente. NCr$ 3 900,00. Rua São Januário, 722.

CONSUL — Vende-se, 2 200 ou facilitado Rua Vaz da Costa, 53.

CAMINHÃO Chevrolet 1961 — Vendo ótimo estado geral, mecânica 100%. Ver na Rua Lôbo Junior, 1 045. Tratar tel. 52-2323.

CAMIONETA Chevrolet — Vendo ano 61 jardineira serve para carga e passeio ótimo estado, rádio. Ver R. Domingos Ceruso n.º 72 V. da Penha após às 2 horas.

CITROEN 11 Lig. — Perfeito estado, pneus novos, ótimo preço, hoje, Conde de Bonfim 25|711. 54-0356.

CHEVROLET 1956 Belair 4 portas, rádio, 8 cil., hidramático 3.500, Rua São Francisco Xavier 162.

CHEVROLET 1951 de 6 cil., hidramático, 2.500,00. Rua São Francisco Xavier 162.

CHEVROLET Impala 1960 de 4 p. rádio, dir. hidráulica, 8 cil., hidram., sem coluna| (óla de mecânica). Rua São Francisco Xavier 162.

CORCEL zero km — Branco, a faturar pronta entrega. Troco e facilito c/ 5 000, saldo até 24 meses — Rua Camerino, 81. Tel. 43-8393.

CONSORCIO — Volks, União Revendedores. Vendo por NCr$ ... 1 200 pago NCr$ 1 700,00. Tel. 26-6297. Arlindo.

CONSORCIO Nac. Willys, 36m, 7 p. pagas no valor de 2 732,88, transfere-se por 2 600. Tel. somente hoje: 42-1371, Sr. Miranda.

CAMINHÃO F-600 66 — Nôvo, Chevrolet 63, bom estado. Vendo, troco passeio. Tratar Rua Mapendi 882, Taquara, Jacarepaguá. César Fernandes.

CONSUL 54 — Emplac. 69, excepcional estado. Rua Cabrália, 402, ap. 204. Mar. Hermes.

CAMINHÃO com serviço, féria liquida 1 200,00. Vendo Chevrolet 60 e Ford 51, com máquina retificada. Rua Moreira, 72. Abolição — Henrique.

CONVERSIVEL 68 — Impala, 0 km, 8 cil., hidramático, equipado, único à venda, facilito. Ver Rua Aires Saldanha 66, c/ garagista.

CAMINHÃO Mercedes Benz — Vende-se Rua Uranos, 1 439.

CHEVROLET Caprice 1965 — 8 cil, hidr, dir. hidr. banco e vidros elétricos, 4 portas sem coluna, ar cond. de painel, tape, teto vinil. Vendo ou troco. Tel. 23-2324.

CHEVROLET IMPALA 63 — Mecânico, 6 cilindros, vidros ray-ban, domentos de Embaixada. Carro de fino trato, conservadíssimo. Ver c/o proprietário na Rua Emília Sampaio, 20 ap. 302 (Vila Isabel) Estudo troca.

CAMINHÃO CHEVROLET 64 em estado novo vendo. Rua Ferreira Pontes, 539. Tel. 38-5111. Andaraí.

CHEVROLET 1950 — Vendo um azul e gêlo, pneus b.b., empl. e seg. em 69, em perfeito estado. Aceito oferta. Rua Raul [illegible], 28.

CHEVROLET BEL-AIR 55, 6 cil., hidram., ótimo estado. NCr$ 5 000 à vista. Rua Barão da Torre, 270, apto. 402.

CONSUL 53. Vendo 100|100 facilito ou troco por carro de menor valor, 1 800. Rua Uranos n. 1110. Ramos.

CAMINHÕES MERCEDES — Pequena entrada, saldo financiado longo prazo. Av. Passos, 115, s| 609.

CHEVROLET 57. 2 portas Bel Air mec. 6 cil s/c. lindo carro. Vendo à vista. Ver hoje Rua Dr. Nunes n. 82. Segunda-feira. Rua Antunes Maciel n. 357.

CHEVROLET 1951. Ótimo estado seguro e licença paga. NCr$ .. 1 500,00. Rua Catumbi, 86. Sr. Tião.

CAMINHOES DIVERSOS — Vende-se no estado, a saber: 1 Auto Socorro marca Austin mod. 1953, 4 Furgões fechados marca Volvo mod. 1946, 2 Furgões fechados marca Ford mod. 1946. Ver e tratar Fábrica do Café Globo Rua Orestes, 28, Santo Cristo. Sr. Manoel (Garagem). Tel. 43-2840.

CHEVROLET 1954 Utility — Vendo, mecanica 100%. Travessa Dias Pereira n.º 8. Encantado.

CAMIONETA FORD F-100 — Vendo ou troco camioneta em perfeito estado de conservação com capacidade para 6 (seis) passageiros. Tratar pelo telefone ... 23-8656 ou 23-2642.

CAMINHÕES CHEVROLET 63, Fords F-600, 61, 63 e GMC 51, modêlo 350, também temos basculantes. Vendo e facilito. Av. Itaóca, 1064, Pôsto Esso.

CHEVROLET Furgão ano 1951, tôdo 100%. Vendo. Rua Vandenkolk, 22, Ramos.

CHEVROLET 52, partic., mec., retif., 5 000. Praia Flamengo, 98, em frente.

CHEVROLET 57 — Impecável de mec., máq., pint. novas, 6 pneus novos. Rádio c| 2 alto-fal., tapêtes novos. Av. Rainha Elisabeth n. 416|802. Sr. Paulo.

CITROEN ID-19 — Luxo, 62/3, mec. 100%. Vendo ou troco. Machado Assis, 31/614. 25-6214. 25-7438, Mr. Klein.

CAMINHÃO — Vende-se. Chevrolet, 64, 1a. série, bom estado. Tratar Sr. Roberto. Tels. 38-7945, 38-1979.

CANDANGO 59 — 2 200 à vista. Angelo Bittencourt, 24. — Grajaú.

CORCEL 69 — Zero. Côr azul, equipado, pneu cinturado. NCr$ 13 600. Sr. Adão. Pôsto Shell. Rua Conde de Bonfim, 532. Telefone 58-8590.

CAMINHÃO FORD 1961 — Ótimo estado. Vendo c/ entrada facilit. R. Francisco Portela, 35. Guadalupe — 37-3258, Manoel.

CONVERSIVEL Chevrolet 47 100% — R. General Padra, 265. Centro David.

CARRO, firma mineira atacadista, precisa para viajar americano ou nacional. Pagamento a combinar ou a vista. R. Imperatriz Leopoldina n.º 8 s/805, Pça. Tiradentes.

CARRO americano 53 — 2 portas, radio etc. NCr$ 1 500,00. Ac. oferta. Rua Izidro de Figueiredo n. 30 ap. 403. Maracanã.

CAMINHÃO Ford F 600.67, 40 000 km rodados. NCr$ ..... 11 000,00 à vista. Ver e tratar 2a.-feira. Rua José Vicente, 103.

CHEVROLET 56, mecanico, 4 p., 6 cil., rdio, b.b., excepcional, p. pessoa exigente. R. Cmte. Rubens Silva 369, Freguesia, Jpa.

CHEVROLET Bel. 51, lindo, 2 côres. Base NCr$ 4.000,00. Rua Antonio Basílio 20, Tijuca.

CHEVROLET 56, coupê, hidram., 8 cil., excepcional. Av. Santa Cruz, 4 790. Pôsto Tânia.

CONSUL 52 — Segurado emplac. 69 100%. Vendo troco e fac. Ac. TV e geladeira — Est. Portela, 121. Madureira.

CITROEN 51 e 49 — Vendo juntos ou separados. Base: NCr$ 1 500 os dois (2). Tel. 58-3124 — Valdine.

CAMINHÃO — Vendo GM ano 51 e 1 Jeep Willys ano 48 e vários carros p. a camioneta. Preços baratíssimos. R. Bolívia, 83. E. Novo.

CAMINHÃO Chevrolet 61|62 e qualquer prova, barato. A vista, troco, financio. Est. Tindiba, 530 — P. Esso — Jacarepaguá.

CARROS USADOS TODAS AS MARCAS — Com pequena entrada, saldo a combinar. Av. 13 de Maio, 23, s|1514 diàriamente inclusive sábado das 9 às 19h.

CHEVROLET Impala 60, todo original, 4 p., hidr., s| col. Vendo 8 500. Tel. 36-6409.

CANDANGO 1959 — Bom estado geral, vendo urgente somente à vista. Base 2 200,00 — R. Voluntários da Pátria, 481 c/ Guido.

CHEVROLET Caprice 66, hidramático, 8 cil., dir. hidráulica, rádio, vidros ray-ban, côr azul-metálico. Preço NCr$ 32 000 — Ver à Rua Pacheco Leão. 1788.

CAMINHÃO MERCEDES 62, máquina 67, seminovo. Oferta à vista. Base: 17 000. Honório 1427 ou pelo fone 61-1103, dias úteis, horário comercial.

CHEVROLET 58 coupê mec. impecável. Base: 5 700 — R. Min. Pinto da Luz, 922/301. Wanda em frente antena Rádio Nacional.

CAMINHÕES Chevrolet 68, 67, 66, 62, 61 e 60 — Mercedes L. P. 321-60 Mercedes L. P. 321-64 (carreta) também temos basculantes Chevrolet 59 e F.N.M. 62. Vendo. Troco p/ carro nacional, facilito. Rua Wandenkolk n.º 22 (Ramos).

CHEVROLET 61 Impala, 4 portas s/ coluna, 8 cil. idr. direção ldl. freio a ar, estado de nôvo. Pela melhor oferta — Sá Ferreira, 44 ap. 1 107, Copacabana.

CHEVROLET IMPALA 69, 4 p., super c|ar cond. Ouro int. prêto. — Av. Atlântica 1588.

CAMINHÃO Chevrolet — Vendo chassis completo, ótima mecânica, Rua Estela n.º 6, 46-4754, Walter.

CHEVROLET 56 — Bel-Air, 8 cil., hidr., 4 portas c| col., rádio, relógio, ar quente e frio, b. b., Rua Grajaú 210.

CHEVROLET 1961, Jardineira super nova, tôda prova. Vende urgente, preço 4.500,00. Rua Antonio Rego n.º 154, Sr. Pinto.

CHRYSLER Esplanada 67, cinza-plantina, excelente estado. .... 12 000,00 financiado, Tratar tel. segunda-feira 56-2453.

CAMINHÃO MERCEDES BENZ — Vende-se ano 1959 completamente todo reformado. Pode trazer mecânico. Rua Magalhães Castro, 240.

CAMINHÃO FORD — 1964, basculante emplacado em 1969, perfeito estado de conservação, com serviço. Vende-se. Ver e tratar à Rua Barcelona, 21, Cachambi, tel 61-4643.

CORCEL zero km. Vendo urgente, entrega imediata, somente à vista, Rua M. Barros 1 061. Dr. Ari ou William.

CAMINHÃO F-600 — 58, ótimo estado, bom preço, Rua Barão de São Félix, 166.

CORCEL c/ 6 mil km na garantia equip. Vendo, troco, facil — especial, urgente — Rua Dionísio. Av. Suburbana, 122. Tel. 28-7283.

CHEVROLET CORVAIR 61 estofamento de luxo, vermelho vinho. Aceito troca, equipado — R. S. Luiz Gonzaga, 341. Tel. 28-4177.

CHEVROLET 55 — Bel-Air, 4 portas, c| coluna, 100%. NCr$ ... 3 500. Aceito oferta. Trt. Pôsto Esso da Pavuna, urgente.

CHEVROLET 55 — Mec., 6 mil., todo reformado. Rua Faleiro, 82. Pilares.

CARROS de todos os tipos 0 km ou usados, pequena entrada, entrega imediata, saldo até 35 meses. Rua Evaristo da Veiga, 16, sala 906.

CHEVROLET CAMIONETA 63, americana C.10, com 3 bancos, estado geral, nova motor O Km. na garantia, Vendo ou troco por carro de menor valor. Rua Escobar, 91 S. Cristóvão Sr. José ou Santos.

CHEVROLET ano 46, carroçaria nova, vendo pela melhor oferta. Ver Av. Ernâni Cardoso 89-A — Cascadura.

CITROEN 52 em bom estado — Vende barato. Aristides Caire, 262 ap. 301. Méier.

CALHAMBEQUE Chevrolet conversível, vendo 1 500. Rua Ferreira de Andrade 925. Tel.: 61-0547 — Cachambi.

CORCEL — NCr$ 192,00 mensais. Rua do Passeio, 90, das 8,30 às 20 horas.

CARROS NOVOS OU USADOS — Facilidades de entrada, pagamento a longo prazo. Negócio rápido e garantido. Rua Miguel Couto, 23, s|103 — Tel. 32-5718.

CAMINHÃO Mercedes 1111 — Vendo fin. Rua Bacairis, 226 — Taquara, Jacarepaguá.

CAMINHÃO CHEVROLET BRASIL 1961 — Vendo em excelente estado geral, Mecanica 100%. Ver na Rua Lôbo Junior, 1 045.

CHEVROLET 62, mec. 6 cil. dir. hidr. vidro ray-ban, freio hidro-vácuo, doc. 100%. Vendo ou troco p/ carro menor valor. Negócio só a vista. Garagem Rio-S. Paulo no Largo do Campinho.

CARROS NOVOS E USADOS — Financiamos a longo prazo. Pequena entrada. Av. Amaral Peixoto, 36, s| 631 — Niterói.

CAMINHÕES novos e usados — Pequena entrada — Entrega imediata, o saldo até 35 meses — Rua Evaristo da Veiga n. 16 — sala 906.

CHEVROLET 51, hid., 4 pts., único prop. 25-4735.

CHEVROLET 67 — Malibú, 4 portas, hidram., 8 cil., dir. hidral., rádio, estado impecável. Aceito troca e facilito. R. República do Peru, 390, ap. 1 001. Seg.-feira — 22-9048.

CHEVROLET IMPALA — Conversível, ano 1959, capota automática, pneus novos, estado espetacular. É o melhor do ano. Ver e tratar a partir de 2a.-feira, na Rua Uruguaiana, 104, gr. 404.

CADILLAC 54 — De Vile 1 800 — Vendo 100%, forração, pelica, b. branca, radio, radar etc. R. Uruguai, 247-F. Ofert. razoáv.

CONSORCIO NACIONAL WILLYS — Passo o contrato com 16 prest. pagas no valor de NCr$ 7 807,52, já foram contemplados 50 veículos. Tel. 34-7665, Benjamim.

CHEVROLET 1954 — Passeio vendo bom estado. Ver diàriamente Rua Riachuelo, 194. Fátima de 9 às 12 hs.

CHEVROLET 1957 — 8 cils., hidra., 4 p. s/col., ótimo estado. Facilito — Barata Ribeiro, 189. Tel. 57-1330.

CHEVROLET 1965 c/ 14/16, original, pouco rodado. Facilito — 57-1330 — Barata Ribeiro, 189.

CHEVROLET 1960 — 2 p., 6 cil. hidra, s/ col. 4.a via. Ótimo estado — Barata Ribeiro, 189. Tel. 57-1330 — Motor na garantia.

CITROEN 48 — Emplacado, segurado, 69, com rádio, 4 pneus novos, mecânica ótima. Melhor oferta. R. Barbosa, 276 ap. 202 — Cascadura.

CAMINHÃO CHEVROLET 61 — Vendo barato vista — Av. Braz de pina nº 821 — Tel. 91-2367.

CHEVROLET PICK-UP 1964 — Pouco uso pneus novos, ótimo estado. 4 500,00, Aceito troca — Rua Dionizio, 160. Penha.

CORCEL — Equipado, licença e seguro pagos 69. Pouco rodado. Facilito 26 m. ou troco. Barata Ribeiro, 189 — 57-1330.

CONSUL 52 — Equipado estado geral impecável. NCr$ 2 200,00 só a vista — Praça Vicente Carvalho, Pôsto Texaco.

CITROEN 49 — Vende-se em ótimo estado — Av. Monsenhor Félix, 1 094 em Irajá. NCr$ .... 1 200,00.

CAMINHÃO FNM 57 — Equipado, máquina nova, pneus novos, etc. NCr$ 8 000,00 só a vista ou troca-se por carro de menor valor — Praça Vicente Carvalho. Pôsto Texaco.

CHEVROLET IMPALA 59, original, impecável estado. Aceito troca. Vendo à vista. Financia. R. Gen. Venâncio Flôres, 35/501. Telefone 47-1601.

CHEVROLET 58 — Caminhão, carga, fechado, p/ mudança, reformado e um aberto. Aceito oferta. Av. Suburbana 9 826. 29-9065.

CHEVROLET 58 — 6 cilindros, mecânico, 4 portas, em estado de nôvo, vale a pena ver. Av. João Ribeiro, 814.

CHEVROLET Impala 61, 2 portas, 8 hidr. dir. hidr. grená Pôsto Shell ao lado Touring de Botafogo. 26-9376.

CORCEL, zero km, pérola, com direito a emplacamento e seguro total. Vendo ou troco por carro nacional de menor valor. Rua Silveira Martins 135. Tel. 25-2555. João.

DKW 67, Jardineira em excepcional estado. Vendo, troco, financio. R. General Canabarro, 38-A — Tel.: 54-1016.

DAUPHINE 60, ótimo estado de conservação vendo pela melhor oferta. Base 1 500. Rua Silveira Martins, 135. Tel. 25-2555, João.

DAUPHINE 62, rádio, capas, carroc. nova, motor e caixa ótimo estado. NCr$ 3 000 à vista, Rua Uruguai. 380, bloco D.

DKW 1965 Belcar, equipado estado de novo, troco, fac. com 2 000 de entr. saldo até 24 meses. Rua Conde de Bonfim, 577-A — Tel. 58-3822.

DKW 1966 — Pracinha. Máquina e mecânica excelentes estado geral, impecável. Rua Bolivar, 160, c| porteiro. Tel. 56-3391.

DKW VEMAGUETE — Unico dono, vinho c| branco, pintura nova, pneus novos, tôda revisada, à vista 5 000,00. Rua Barão n.º 1 237, Jacarepaguá.

DKW Belcar 1966 — Vendo perfeito estado, Somente à vista. — Tratar segunda-feira, horário comercial à Rua Marquês de Abrantes, 11-B.

DAUPHINE 63 em perfeito estado, com rádio, facilito — Praça da Bandeira, 141 ap. 801.

DKW-BELCAR 1964 — Ótimo estado, pneus novos e rádio, Vendo — Base NCr$ 4 500,00. Ver e tratar na Rua São João n.º 24, Tel.: 54-1496.

DKW 1964, magnífico estado vendo, troco, facilito. Rua Augusto Barbosa, 162, junto ponte Todos Santos.

DKW VEMAGUET 1961 — Estado impecável, rádio etc. ac. troca Dauphine, Gordine — Arnaldo Murinelo. 180, Anchieta.

DAUPHINE 62 lant. e pint. recente, máquina amaciando — Rua Andrade Figueira, 538. Madureira.

DAUPHINE 63 equip. em excepcional est. a tôda prova a vista troce e fac. c/ 1 500 ent. saldo em 16 ms. — R. S. Fco. Xavier, 342. Maracanã. Telefone 28-6839.

DKW Belcar 65 — Entrada 1 500, saldo em 24 meses. Revisado e equipado, máquina nova. Entrego no mesmo dia. Barata Ribeiro, 147.

DKW 59 sedan única dona vendo a vista fac. parte. R. São Paulo, 19 esq. 24 Maio.

DKW Vemaguet 1965 — Tôda equipada semi-nova. Vende-se somente à vista, aceitamos ofertas. Ver até 12 horas. Rua Paissandu 48 apt. 94 ou na portaria, Flamengo.

DAUPHINE 1963 — Estado geral especial, urgente. Rua Dionízio, 154. Penha.

DKW 65 — Sedan, todos em bom estado, pertencentes à SURBAN, serão vendidos em leilão pelo leiloeiro GASTÃO, quinta-feira, 13 de março de 1969, às 10,00 horas, na Rua Conde de Bonfim, 435. Mais inf. tel. 52-1710.

DKW BELCAR 62 — Vdo. Ótimo preço — Tel. 54-3118, de 8 às 12 horas.

DAUPHINE 1962 — 1 800 a vista. Pça. Barão de Drummond. 20 c|1.

DKW 58, estado de nôvo, motor na garantia. Ver em frente ao Pôsto da Shell na Rua São Clemente. Rua Marechal Francisco de Moura, 31|103 Botafogo.

DAUPHINE 62 — Carro bonito, mecânica OK. Não esqueça o dinheiro. Rua Padre Nóbrega 564 — Tel.: 49-7600.

DKW VEMAGUET 65|66, standard, 30 000 km, mecânica perfeita, rádio, todos seguros, 4 200,00 e 12 de 104,00 p| Caixa Econômica. Tel. 46-5024.

DAUPHINE 63 — Ótimo estado. Rua Mataura, 102 ap. 202 fundos. Descer Estrada Intendente Magalhães, 620.

DODGE 52 — Mecânica, 6 cilind. part., em ótimo estado de conservação. Tratar Rua Catumbi n.º 118. Tel. 32-1080 — Augusto.

DAUPHINE 63, em estado de nôvo, meu há 4 anos, particular a particular, facilito NCr$ 1 000,00 de entrada. Rua João Afonso 60 casa 26.

DKW 1964, Vemaguet 1 001, o mais nova da GB. Troco e fac. c/ 2 300 de ent., saldo até 24 meses — R. C. de Bonfim, 577-A — Tel. 58-3822, AB. até às 12h.

DKW 61 — Última série, urgente, ótimo estado, p. 3.350. Rua Antonio Basílio 137 apt. 202, Tel. 54-1613.

DKW 63 em estado de nova. Ver hoje e segunda. Troco, facilito. Av. Suburbana 9.556, Cascadura.

DE SOTO 52 das pequenas — Vendo tratar Estrada do Quitungo, 971-A. Cordovil.

DAUPHINE 62 maq. retificada e reformado 2 200 a vista — Rua Ministro Moreira de Abreu, 186. Olaria, Jorge.

DKW BELCAR, 1967, seminova, equipado. Financio c| 3 000,00 de entrada. Rua Conde de Bonfim 25.

DAUPHINE 60 — Rádio transistor. Ótimo mecânica. — 1 550. Aceito oferta. R. Canavieiras, 808/101, Tel. 38-5840.

DAUPHINE 1964 — Est. de nôvo, equip. Troco fac. c| 1 500. Rua Mariz e Barros, 1061. Adriano.

DKW 62 Belcar, ótimo estado, rádio transistorizado, máquina com 5 800 km, pneus novos, pára-choques 65, licença 69. Telefone 49-9724.

DKW Pracinha 66, 15 000 km rodados. Passa-se contrato Caixa Econômica. NCr$ 3 800 de entrada e 17 de NCr$ 150,00. Estrada Vicente Carvalho, 368 — Vicente Carvalho.

DAUPHINE 62 — Rádio, lataria, estofamento novos. Vendo 1 900. Aceito troca — R. Alice de Freitas, 356. Vaz Lôbo.

DKW 66 — Autonomia legalizada, ponto taxi Madureira — Rua S. Geraldo. Sr. Dede.

DODGE 58 direção hidráulica, seguro e licença de 69 pago. Vendo NCr$ 3 900. Tratar na R. Alm. Tamandaré, 14 ap. 202. Nilópolis Est. do Rio.

DKW 66 — Sedan, Rádios. 5 p. novos, Mec., lat., pint. de 0 km. Facilito c| 2 500 ou troco Aero, Simca. Av. Marcena, 640.

DKW 63 VEMAGUET — Excelente estado geral. Mec., lat., pint. A qualquer prova. Fac. c| 1 800 ou troca Aero, Simca, Gordini. Deputado Soares Filho, 387.

DAUPHINE 61 — 1 800,00 ou financio. Rua Jequiriçá, 84, Penha — Hélio.

DAUPHINE 60 — Forração em courvin bom de tudo. 1 440. Ac. troca. Barão de Mesquita, 562 das 8 as 13 h. ou 2a.-f.

DKW 65 — Equipadíssimo. Somente para pessoa de espírito jovem, NCr$ 8 500,00 a vista. Ac. oferta. Ver e tratar de 2a. feira em diante, na Rua Izidro de Figueiredo, n. 30 ap. 403. Maracanã. — De particular para particular.

DKW VEMAGUET enxuto ano 59. Preço 2 600,00 — Rua Miguel Cervantes, 143 fundos. Cachambi.

DAUPHINE 62 — Ótimo estado. Ver, Av. 28 de Setembro, 412 — sobrado.

DKW, Belcar 65 — Vende-se com 27 mil km, equipado, estado de nôvo, particular, único dono. Tratar Rua Gomes Braga, 26. Tel.: 38-2893.

DAUPHINE 62, gêlo, rádio, frisos de Gordini superequipado, Rua da Glória, 348, ap. 1 201.

DKW 67, Belcar nôvo Vale a pena ver. Vendo à vista ou facilitado. Ver R. Saint Roman, 56, ap. 304, Copa. Começa na Sá Ferreira.

DAUPHINE 62 — Equip. em impecável est. a todo exame, à vista 1.850, troco e fac. c| 1.000 ent. saldo em 16 ms. R. S. Fco. Xavier 342, Maracanã. T. 28-6839.

DAUPHINE 61|63 — Compro em ótimo estado, pagando NCr$ .... 100,00 por semana, fiador comerciante, Sr. Amauri. Barata Ribeiro 752-C, horário comercial.

DODGE 51 — Mec., 6 cil., bom, à vista 1 800,00. Aceito oferta para vender logo. Rua Ferreira Pontes, 479, c| 7 — Andaraí.

DAUPHINE 62 — Ótima estado. Vende-se Estrada General Carrombert P. Costa, 1 366. Magalhães Bastos.

DKW Pracinha 1965 — 3 500 mais 12 x 139,00 Caixa Ec. — Av. Getulio Moura, 1 635. Nilópolis, Tel. 2707 (Gilberto).

DKW VEMAGUET 64 1001 — Azul, um só dono, super conservado, mecanica excelente. Troco e facilito c/ 1 500, saldo até 24 meses —Rua Camerino, 81. Tel. 43-8393.

DKW Belcar 65, em estado excepcional, com rádio, capas, pneus novos. Carro para pessoa exigente. Submete-se a qualquer prova, Particular. Ver hoje, das 9 às 13 horas, na Avenida 28 de Setembro ns. 254/258 com o porteiro.

DKW sedan ou Vemaguete "compro" pago no dinheiro qualquer ano. Rua Gal. Espírito Santo Cardoso 326, Muda.

DODGE Camioneta — Vende-se em bom estado — Rua Jaburuna nº 212. Ilha do Governador (Cacuia).

DKW Sedan 1967, ótimo estado super equipado, financio, troco por carro menor valor, Ver segunda em diante — Rua São Clemente, 95-C.

DAUPHINE 1960 — Particular vende um em bom estado. Rua Petrocochino, 16 ap. 202. Vila Isabel. Praça 7.

DKW CANDANGO 60 — Vendo pela melhor oferta, domingo. Figueiredo Magalhães, 470. Tratar com o porteiro. Segunda-feira. Rua Rodrigo de Brito, 39-F. Sr. Jair.

DKW 64 1001 — Vendo c/ 2 000 de entr. saldo financ. 277 p/ mês. Ver seg. feira de 8 hs em diante — R. S. Clemente, 92-A. Tel. 26-7191.

DKW VEMAGUETE 66 — Vdo, c/ 3 000 de entr. e 372 p/ mês. Ver seg. feira de 8 hs. em diante — R. S. Clemente, 92-A. Tel. 26-7191.

DE SOTO 52 — NCr$ 2200 à vista, ótimo estado. R. Santa Clara 219|201.

DAUPHINE — Vende-se 100%, reformado, 0 km, 2 mil a v. R. Aiuru 79|302. Tel. 26-2160.

DKW-Vemaguet 1964, ótimo estado de conservação c| rádio, capa especial, relógio. Ver e tratar domingo Cetel 90-5778 ou no local na Rua Arcozelo 129, Praça Saiqui, Vila Valqueire.

DAUPHINE 63 — A vista 2 400 Rua José Ortiz, 6 ap. 304 esq. Dona Claudina até 14 horas.

DKW VEMAG (Belcar) — Vende-se ano 1957 equipado com rádio, conservação ótima e funcionamento perfeito, 45 kms. rodados um único dono. Preço NCr$ 9 000,00 — Av. Mem de Sá n.º 272.

DKW 67 — Belcar S. equipado, bege, em ótimo estado. Vendo c| 3.700 à vista, saldo financ. Ver R. Mariz e Barros 76|401 — Tel. 54-0726. Simão.

DAUPHINE ano 1960 em perfeito estado, todo equipado. 2 000 à vista. Tratar tel. 58-1985 das 12 às 19 horas. Sr. Maia.

DKW-VEMAGUET 59 — Transf. p/ 62 100%, empl., seg. NCr$ 1.200 e 200 p/ mes. Rua Fábio Luz, 62, c/ 102 (Dias da Cruz, alt. do n. 610). Sr. Antero.

DAUPHINE 60 — Vendo, ótimo estado, motor e caixa 100%. Preço NCr$ 1 650,00. Tratar Rua Oricá, esq. Rua Itabira, Braz de Pina.

DKW 61, 63 e 64, eq., impecável est. Vende-se, troca-se ou facil, c/ paq. entr. Ver Aristides Lôbo, 198-C. Tel. 34-9816. P/F.

DKW — Vemaguete 62 vendo Estrada do Galeão, 5 334 — I.G.

DKW — Compro a dinheiro até para conserto. Não é agência e pago realmente sem aborrecê-lo, 58/59 a 2 200, 60 a 3 100, 61 a 3 500, 62 a 3 900, 63 a 4 200, 64 a 5 300, 65 a 5 400, 66 a 6 000, 67 a 7 500. Não venda sem verificar, venha com o carro e volte com dinheiro — Rua Maria Amalia, 67 — Tijuca. Tel. 38-3891 — Também domingo.

DKW Vemaguet 64, última série, equipada. À vista, troco e fac. c/peq. ent., saldo a combinar. R. 24 Maio, 316. 48-2701.

DKW 60, excelente estado, perfeita em tudo. À vista ou peq. ent., saldo até 20 meses. R. 24 Maio, 316. 48-2701.

DKW Belcar 1962 ótimo estado, 3 400,00 ou 2 500,00 e 15 de 90,00 estudo proposta. Rua Garibaldi 140—202. Tijuca.

DKW Vemaguet 65 e 67, carros revisados e em perfeito estado. Financiado até 24 meses. Auto Citroen Ltda. Rua Bambina, 37. Tel.: 46-9588. Aberto sáb. e dom. até 12h.

DKW VEMAGUET 61, nova de tudo, pint., pen., máq., for. etc. — carro de fino gôsto, vendo barato ou troco por Morris ou Dauphine, urgente. Rua Bacairis, 212, Taquara, Jacarepaguá. Telefone: 92-1889.

DAUPHINE 62/63 — Super equipado, radio, tensores traseiros e tela larga cromada. Melhor oferta. Rua Jorge Rudge 67/206 — Tel. 34-8856.

DAUPHINE 61 — Otimo estado com rádio e capas, pintura nova. Rua dos Araújos, 95 apto. C-02. Tijuca. José.

DAUPHINE 63 — Azul, rádio etc. excelente estado de conservação. NCr$ 1 000,00 de entrada, restante até 24 meses. Pode trazer mecânico. Rua Marquez de Valença, 130 Tijuca. Inf. tel: 34-1683, Sabina.

DKW — Pago mesmo prec. rep: 59 a 2 400, 60 a 3 300, 61 a 3 700, 62 a 4 100, 63 a 4 400, 64 a 5 500, 65 a 5 600, 66 a 6 300, 67 a 8 000. R. Vol. Pátria, 416-B. Tel. 46-3501.

DKW — Compro urgente também precisando reparos, 58/59 a 2 200, 60 a 3 100, 61 a 3 500, 62 a 3 900, 63 a 4 200, 64 a 5 300, 65 a 5 400, 66 a 6 100, 67 a 8 000. R. 24 de Maio, 332. Tel. Sr. KING. (B

DAUPHINE 62, excelente carro. NCr$ 1 000 ent., saldo até 20 ms. e juros, s/ intermediária. Troco. Rua 24 de Maio, 411, fds.

DAUPHINE 63 luxo cor azul claro, todo de fabrica, impecavel, vendo motivo doença. Rua Bariri, 410 — apto. 101 — Olaria.

DKW Vemag 1962 — Otimo estado, qualquer prova, peq. entr. rest. financ. em 24 meses. Rua Aguiar, 25 — Loja 1.

DKW 65 — Caminhoneta, igual a nova, toda revisada, à vista ou troco e facilito. Rua 24 de Maio, 332. Tel.: 61-8008.

DKW 65 — Sedan, a mais nova do Rio, vale a pena ver, à vista ou troco e facilito. Rua 24 de Maio, 332. Tel.: 61-8008.

DKW BELCAR 66 — Otimo estado, emplacado e segurado, radio. — Trav. Dr. Araujo 206. Pça da Bandeira.

DKW BELCAR 64, tôda equipada, revisada e estado nova — Vende-se motivo viagem. Rua São Januário, 779.

DODGE 53 — 2 portas, 5 pneus novos. lic. e seg. de 69. NCr$ 2 300,00 ou facil. c/ 1 000,00 — Rua Tabarari, 605, Brás Pina.

DKW BELCAR ou Vemaguet. Compro a vista particular — 58-0977.

DKW VEMAGUET 63 — Ult. série, vendo. R. Borda do Mato, 272, c/ 2, ap. 201 — Alvaro.

DODGE 1952 — 4 portas, todo reformado, jóia. Base 4 000. Rua Pajuçara, 82 — Cocotá — Ilha do Governador.

DKW VEMAGUET 1961 — Otimo estado geral, 2 900 à vista ou facilito com 1 500 — Av. Brasil n., 23 166 — apto. 202 — Guadalupe.

DKW 67 — Excelente estado de nôvo — Vendemos com 1 800 de entrada e o saldo até 24 meses pelo crédito direto ao consumidor — DELSUL — Revendedor Willys. Rua General Polidoro, 81 — Tel.46-0831 — Rua Francisco Otaviano, 41. Tel.: 27-6340.

DKW 64 — (1001) — Belcar. Unico dono. Excep. est. conserv. Troco menor valor, fac. c/ 2 800, saldo comb. — 24 Maio, 415 — 61-3407.

DKW Vemaguet 1963 — 85 000 km cuidadosamente rodados, motor nôvo, garantia 10 000 km 6 meses, lubrimat, estado de novo. Vende-se a vista particular a particular. Ver Rua Carlos Góis n.º 402/404, 14 às 16 horas — Newton.

DAUPHINE 61 — NCr$ 1 600, só a vista. Av. Ministro Edgard Romero, 804, Pôsto Atlantic.

DKW 65 Belcar, ótimo estado geral. Rua Assis Brasil, 96, Pôsto 3 — Copacabana.

DAUPHINE — Compro 60 a 1 200, 61 a 1 300, 62, 1 500. Só de particular e em bom estado geral. R. Adolfo Bergamini, 342 ap. 201.

DODGE 57 — Vende-se pela melhor oferta. Estrada do Itararé, 311. Ramos. Sr. Sebastião.

DODGE 57 — Vendo em estado de rara conservação, carro para pessoa muito exigente. Não tem nada para ser feito. Troco e financio até 20 meses. Teodoro da Silva, 419-A.

DODGE UTILYTI 53 — Tôda reformada. Ver diàriamente. Estrada do Quitunco, 1811. — Vila da Penha.

DKW VEMAG 63, 64, 65 e 67 — 1 290,00 Vemaguet e Belcar, v. côres, equips. Saldo a comb. — Troco, Rua Mariz e Barros, 72 — Pça Bandeira e Rua Conde Bonfim, 40-A — Tijuca.

DKW VEMAG 65 E 67 — 1 690,00 quase novos, equips. Saldo a comb. Troco, R. Mariz e Barros, 821.

DKW 63 — Impecável estado conservação. Vendo, troco, fin., créd. dir. até 24 m. R. Lino Teixeira, 97. Tel. 61-5657 ou Palm Pamplona, 700. Tel. 61-8200.

ESPLANADA 67 — Rigorosamente revisado, 2 500, le entrada e o saldo até 24 meses. Troca. Nova Texas — Av. Mar. Rondon, 539, Est. S. F. Xavier.

ESPLANADA 67, estado de nôvo, equip. e rev. c/ gar. Vendo, troco e fin. até 24 meses. Rua Conde Bonfim, 66-A. Tel. 34-9909.

ESPLANADA 68 — Em estado de nôvo, na garantia, todo equipado, côr gêlo. Tratar pelo telefone 45-4697, sábado e domingo.

ESPLANADA 68 — Estofamento couro, bancos reclináveis pneus novos, pouco rodado, superequipada, côr cinza. R. Júlio Furtado, 3. Tel: 38-9477.

ESPLANADA 67 banco, reclinável, 27 mil km semi nova, vendo a vista, troco ou fac. até 24 meses com 4 200, R. Barão de Mesquita 116. Tel. 34-5197.

ESPLANADA 1968 — Equipada, gêlo com forração couro preto. Impecável estado, a vista. Troco ou facilito. Rua Uruguai, 234.

ESPLANADA 67 — Superequipada, rádio, antena elétrica, tape, pneus novos, etc. — 14 700 à vista — Rua Leopoldo Miguez n.º 37 ap. 402 — Copac.

ESPLANADA — 1968 — 2a. série — Luxo — Vendo, NCr$ 13 300,00. Troco por Volks 68 ou 67 — Afonso Pena n. 33. Telefone: 58-5668.

ESPLANADA 1967 — Marron, estofamento de couro, equipado, único dono, financiado até 24 meses. Telefones: 42-5818 ou ... 46-2800.

ESPLANADA 67 — Estado de nôvo, um só proprietário, 20% de entrada, saldo em 24 meses. Rua Mena Barreto, 161 — Botafogo Tel.: 46-8066. Sr. Moreira.

ESPLANADA OK — Garantia 2 anos, à vista ou financiado. Tels. 27-3909 — 36-7300.

ESPETACULAR ITAMARATY 66 — Vendo, troco, financio — R. General Canabarro, 38-A. Telefone 54-1016.

ESPLANADA 67 — Azul metálico, excelente. Vendo à vista ou financio parte — R. General Canabarro, 38-A. Tel. 54-1016.

ESPLANADA 1968 — Vende-se em estado de nôvo, 2a. série emplacado e segurado, na côr verde, com 4 faróis. Tratar tel. 23-6310.

ESPLANADA 69, 0 km., ouro velho, equip., emplac. ainda na Agência PERELO'. Vendo urgente até 24 meses. Tel. ... 29-9161, ou c/ Acacio: 38-7272 ou c/ o proprietário. R. Maria Freitas, 133, Loja C. Mad. (B

ESPLANADA 68 — Vendo, troco VW, est. nôvo, pouco rodado — Av. Ataulfo de Paiva, 1 060-A — Tel.: 47-8631.

FORD GALAXIE 1959 — 4 portas direção hidráulica, freio hidrovácuo, s/ coluna, estado de nôvo, Todo original de fábrica. Troco. Financio até 20 meses. Teodoro da Silva, 419-A.

FORD 54, mec., 2 portas, em ótimo estado, p. b. branca novos. Vendo. Tratar Rua Assaré, 17.

FIAT — 1 100, 48, seguro c/ licença 69 pagos. 850,00 a vista. Av. Segal, 343 IAPC Del Castillo, Joel.

FURGÃO Opel, vende-se, ótimo estado, ampla carroçaria, bom preço, facilita. Ver na Rua Ana Leonidia, 217 — Eng. de Dentro.

FORD F-100, vendo ou troco, financia-se — Rua Teodoro da Silva n.º 476 — Vila Isabel.

FURGÃO Volkswagen, zero km, 1969 — Entrega imediata, pequena entrada, saldo a longo prazo — Wilson King S.A. R. Bento Lisboa, 106/120, Catete. Procurar Sr. José Maria.

FORD F-100 — Vende-se ótimo estado, ano 1959 Rua Feliciano Aguiar, 405, Maria Graça tel: .. 61-9871.

FIAT 850, 1967 — Vendo ótimo estado, rádio, troco e facilito pagamento. Rua Gomes Carneiro, 52.

FORD 49 — Boa mecânica, freio, lataria. 800,00, R. 22, Quadra L n. 11. 90-0199 — Guadalupe

FORD 350 — Carroceria nova — maquina retificada, otimo estado, facilito e troco Pick-UP. Bento Cardoso 700.

FORD F-100 64 — Supernova, c/ cabina esp. de aço. 2 000, saldo em 24 meses. Rua Almte. Cochrane, 173. Tel.: 48-2003.

FORD F-350 — 968 — Carroceria termica de aluminio. Isolada com 10cm de isopor base 12 000 — Aceito oferta, troco Rua Dias da Silva, 29, apto. 102, Pedregulho, Sr. Arthur.

FUSCA e otimo estado 64. Vende-se na Rua da Gamboa, 89, com Daniel.

FORD GALAXIE 67. Entrada: 3 000, saldo em 24 meses. EMA AUTOMOVEIS — Riachuelo, 136. Carvalho de Sousa 164. Madureira. Av. Mem de Sá, 14, junto R. Passeio. Mariz e Barros, 1107.

FNM 58 — Auto-pipa, em bom estado, pertencente à SURSAN, será vendido em leilão pelo leiloeiro GASTÃO, quinta-feira, 13 de Março de 1969, às 10,00 horas, na Rua Conde de Bonfim, 435. Mais inf., tel. 52-1710.

FORD 58 — Pick-up, em bom estado, pertencente à SURSAN, será vendido em leilão pelo Leiloeiro GASTÃO, quinta-feira, 13 de março de 1969, às 10.00 horas, na Rua Conde de Bonfim, 435. Mais inf., tel. 52-1710.

FISSORE 65 — Entr. 2 800 super nôvo, rádio, capas, entrada imediata. Saldo 12, 15 e 20 meses, Barata Ribeiro, 197, Ag. Leão.

FORD F-100/1959 Pick-up — Vende-se em ótimo estado. Tratar na Rua Dr. Othon Machado n.º 49. Inhauma em frente a Plus-Vita.

FORD GALAXIE 1967 e 1968 — Equipados, excelentes. Tratar Rua São Clemente, 185. Tels. 46-3551 e 46-6388.

FISSORE 65 — Vdo. c/ 4 000 de entr. e 338 p/ mês. Troco p/ carro de men. valor, financ. saldo. Ver seg. feira de 8 hs. em diante — R. S. Clemente, 92-A. Tel. 26-7191.

FIAT 68, Moret, 2 e 5 lugares. Av. Atlântica, 1588.

FORD Americano 1962 de 4 p., rádio, 8 cil., hidram., dir. hidráulica. Vendo, troco. Rua São Francisco Xavier 162.

FORD 1931, Double Phaeton — Tudo OK, lic. e segurado, melhor oferta. Teodoro da Silva 746.

FORD Galaxie 1967 — Tenho 2, sendo 1 verde e um grená, 17.000,00 cada, aceito troca. Rua São Francisco Xavier 162.

FORD Vitória 56 hidr. vidros ray-ben. Base NCr$ 3 500,00 à vista. Tratar seg. feira na Rua Teixeira Soares, 49. Pça. da Bandeira.

FORD F-600 Caminhão ano 60 — Vendo em bom estado. Rua Gal. Polidoro, 254. Botafogo.

FORD 51. Vendo. Tel. 49-8091. José Rosa.

FORD 29, no estado. Vendo ou troco. Ver e tratar R. Alberto de Campos, 136/201, Ipanema.

FORD PREFECT 51 — NCr$ 600,00, aceito oferta. Rua Jabiri n.º 1 — Marechal Hermes, final da Carolina Machado.

FIAT 1400 — Vendo por NCr$ 2 450,00. A mais linda da GB. Lic. e seg. 69. Máquina e caixa 100%. Forração nova em napa, rádio, painel, tudo funcionando. Pintura ótima. Hoje Rua Senador Nabuco, 204, ap. 101. Telefone 58-5711. Dias úteis depois das 13 horas.

FORD TAUNUS 51 — Otimo estado. Ver na Rua Aracoiaba n.º 430 em M. Hermes.

FORD 51 — Único dono, R. Artur Menezes, 27. Tel. 23-9577.

FORD Nº 68. Vendo caminhão modelo 194. Chessis longo c/ 50 mil km rod. À vista ou financio. R. Diomedes Trota, 323. Ramos Assunção Agnaldo.

FORD TAUNOS ano 52 — Vendo a vista em bom estado — Rua 6, Bl. 2 ap. 402. I.A.P.I. Del Castillo.

FORD Thunderbird Sport: dois lugares, conversivel c/ duas capotas. Estado impecável. Preço 11 mil. Motivo venda viagem ao exterior. Rua Rainha Guilhermina, 40 — Leblon — Segunda-feira horário comercial 34-7046.

FORD Thunderbird 59 e qualquer prova ou troca-se por nacional. Tel. 47-6745.

FIAT GT 1950 — Vende-se por .. NCr$ 4 500 em otimo estado de conservação. R. Alegrete, 38. Laranjeiras. Tel. 25-5707 — Luiz Carlos.

FORD Falcon 1960, 6 cil., mecânico, 4 p., único dono, 4a. via. 57-1330 — Barata Ribeiro, 189.

FORD 1931 — Cristaleira, 4 p., 6 vidros laterais, original, 18 anos parado. 57-1330 — Barata Ribeiro, 189.

FORD 1959 — Fairlane 500, mecânico, 4 portas, rádio, bom estado. NCr$ 7 000,00. Rua Vilela Tavares, 176 — Tel. ... 49-7596 — Sr. José Cláudio. (B

ALFA ROMEO 2150

FINANCIADO EM 24 MESES

Veja-o no seu melhor revendedor

ALFA-CAR

Rua Figueira de Mello, 283, tel: 48-1727

Av. Atlântica, 3092 · Tel: 57-8050, até as 22 horas

Agência Sales Automóveis

Financia pelo crédito direto em 24 meses juros bancários, entrada a partir de NCr$ 1.500,00 parcelada. Plano com intermediárias de 6 em 6 meses, carros revisados temos planos que estarão ao seu alcance. Volks 69, 68, 67, 66, 65, 64. Vendemos muito porque compramos bem. Venha comprovar. Leve a fatura em seu nome.

Rua Voluntários da Pátria, 416-B — Telefone 46-3501. Aberto até 22 horas.

Alfa Romeo 1969 - FNM 2150

PRONTA ENTREGA

Assistência téc. compl. Sòmente com peças genuínas na maior oficina FNM da GB.

SOCAR — SOCIEDADE CARIOCA DE AUTOMÓVEIS LTDA.
Revendedor Autorizado — Alfa Romeo — FNM
R. Ceará, 217 (Ant. S. Cristóvão). — Pça. da Bandeira.
Tel. 28-2619 e 28-9463.

Caminhões F.N.M. — 0 km.

100% FINANCIADOS

Basculantes p/ 10 m3 ou 6 m3 carga sêca p/ 15.200 kg ou 10.000 kg líquidos. Assist. téc. compl. Peças genuínas.

SOCAR — SOCIEDADE CARIOCA DE AUTOMÓVEIS LTDA.
Rua Ceará, 217 (Ant. S. Cristóvão). Praça da Bandeira.
Tels.: 28-2619 e 28-9463.

CAMINHÕES

MERCEDES-BENZ

ENTREGA IMEDIATA

NA COBRAÇO

TELS.: 28-5677 28-3536 38-3953

CONCESSIONÁRIOS AUTORIZADOS

FINANCIADOS A LONGO PRAZO
AVENIDA BRASIL, 2.520

Ford Amendoeira Willys

IMPORTAÇÃO E COMÉRCIO S.A.

CARROS REVISADOS "FITA AZUL" COM GARANTIA:

AERO WILLYS	65 —	Grafite
	66 —	Branco com Vinil
	66 —	"Bordeau" com branco
	67 —	Azul-marinho
	68 —	Cinza grafite
	69 —	Várias côres
ITAMARATY	67 —	Prata metálico
	67 —	Prata luar
	68 —	Verde magerça
	69 —	Várias côres
GALAXIE	67 —	Azul infinito
	68 —	Azul-marinho
	69 —	Várias côres
CORCEL	—	Várias côres

Vendemos — Trocamos — Facilitamos

FINANCIAMENTO ATÉ 24 MESES!

DEPARTAMENTO DE CARROS USADOS

Rua Mena Barreto, 161 — Tel. 46-8066 (P

Impala 66

4 portas, sem colunas. 8 Hidrat. vidros raiban, ar cond. Freios a disco, côr grenat. Teto vinil marfim. 33 milhões.

Ver Rua Riachuelo, 148 — Estacionamento. Tel. 48-9653. Doc. Diplomática.

MINISTÉRIO DA INDÚSTRIA E DO COMÉRCIO

Companhia Nacional de Álcalis

VENDA DE VEÍCULOS E CHASSIS USADOS

A Cia. Nacional de Álcalis se propõe vender 6 (seis) caminhões das marcas "MERCEDES BENZ" e "FORD", usados, bem como 4 (quatro) chassis de caminhões "FNM", "MERCEDES BENZ" e "SOMUÁ", também usados.

Os veículos e os chassis em causa poderão ser vistoriados na nossa fábrica, em Arraial do Cabo, Município de Cabo Frio, Estado do Rio de Janeiro.

As propostas deverão ser encaminhadas em envelope fechado, com a identificação VENDA DE VEÍCULOS E CHASSIS USADOS, para a rua Visconde de Inhaúma, 134 — 20.º andar, sala 2 001, até às 15 horas do dia 27-03-69, quando serão abertas em presença dos interessados.

Sòmente serão consideradas as propostas para pagamento contra entrega, reservando-se esta Companhia o direito de anular a presente concorrência, parcial ou totalmente, se a mesma não atender aos seus interêsses (Proc. FAB-69/143). (P

Vende-se

Caminhão Chevrolet Brasil 1960.

Estrada João Paulo, 488 — Honório Gurgel.

Tethiana Tijuca

Entregamos o carro licenciado, segurado roubo e fogo e RC sem nenhuma despêsa.

Kombi, 65, cinza	24 x 406,00
Volkswagen 65, cinza	24 x 406,00
VolKswagen 63, grenat	24 x 350,00
Volkswagen 61, verde	24 x 280,00

ENTRADA FACILITADA

TETHIANA — PESSOAL DE CONFIANÇA

Rua Haddock Lôbo, 437 (P

FIAT 1 400 1959, 4a. via, rádio, original, forração, lataria, 100%. Melhor oferta. Barata Ribeiro, 189 — 57-1330.

FURGÃO Chevrolet 950, em perfeito estado, pode fazer qualquer prova. Emplacado 69. Trat. Sr. Augusto, Rua 20 de Abril, 36 — Centro.

FURGÃO 59 carroceria d/ alumínio — Vendo ou troco. Rua Ana Nery, 819. Wilson.

FORD 51 — Mec. 4 pt. não tem melhor. Poss. troca. Pça. Argentina, 11 — São Cristóvão.

FORD 1966 — 2 portas, importado, superequipado. Rua 5 de Julho, 315. 2a.-feira, 32-6992 — Válter.

FORD 29 — Vende-se em ótimo estado com pintura nova. Tratar com o Sr. Nélson, R Rua Gen. Padilha, 64. N.B.: Esta rua fica perto do Campo do Vasco da Gama.

FIAT 850 1967 — Estado de 0 km, cor gêlo. Pouco rodado. Vendo, troco e fac. com NCr$ 4 000 de entrada, restante até 24 meses — Capixaba Automóveis. Rua C. Bonfim. 577-A. Tel. 38-3822.

FURGÃO Chevrolet 53 — NCr$ 1 550 a vista — R. São Paulo, 19 esq. 24 Maio.

FIAT 850, 67 c/ rádio, 17 m. km, nova. Ac. troca e fac., Estr. do Galeão, 2 920. Pôsto Texaco.

FORD GALAXIE 64, hid. 8, 4 p. equipado, doc. embaixada. Rua São Francisco Xavier, 189, Pôsto de Gasolina.

GORDINI 63 — Part. vende pela melhor oferta à vista. R. Gonçalves Crespo, 74/102. Tel. 48-9950.

GORDINI 68 — Gêlo c/ interior prêto, 11 000 km. A qualquer prova. Fac. 24 meses. Rua Goiás nº 1 114 — Quintino.

GORDINI 65 — Todo equipado, estado de nôvo, só à vista melhor oferta. Rua Alvaro de Miranda n.º 6 — Pilares.

GORDINI 63 — Equipado, a qualquer prova, grená, pode trazer mecânico — Vendo, troco, facilito c/ 1 500, saldo a combinar. Rua 24 de Maio, 254 — Tel.: 58-0987.

GORDINI 64, ótimo estado. Vendo à vista. Financio. Rua Gen. Venâncio Flôres, 35/501. Telefone 47-1601.

GORDINI 65 — Teimoso. Telefone 34-4874.

GORDINI 1966 — Impecável estado geral 2 850,00 — Rua Dionizio, 154. Penha. D. Lucy.

GALAXIE 67 — Azul claro impecável — Toneleros, 236/301 — 56-0760.

GALAXIE 66 — Importado, 2 portas, hidramático, 8 cil., dir. hidr., freio ar, rádio etc. 22 000 km originais. R. República do Peru, 390, ap. 1 001, seg.-feira. 22-9048.

GORDINI 65 — Nunca bateu, estado excelente, vendo à vista p/ NCr$ 3 800 ou financiado a combinar. Rua Barata Ribeiro 672, ap. n.º 804.

GORDINI —Vendo um 66, otimo estado, pintura original, por NCr$ 3 800 — Jeep. Vendo um Candango, motor e pintura novos. Rua Araraquara 65, ap. 101. B. Ribeiro, em frente ao n.º 757 dr Henrique de Melo.

GALAXIE 68 — Branco, forr. preta, ótimo estado. Vendo, troco, financ. Av. Ataulfo de Paiva n.º 1 060-A. Tel.: 47-8631.

GORDINI 67 estado geral otimo com rádio melhor preço a vista — Rua Visconde Itamarati, 172.

GORDINI 63-64 — Unico dono, rádio teclas, perfeitíssimo. NCr$ 3 050,00 — R. Figueiredo Magalhães, 28 ap. 904.

GORDINI 65 — Teimoso — Vende-se NCr$ 2.700,00. Tel. 36-0676.

GORDINI Teimoso 66 — Castor, vendo NCr$ 2 800 à/v., saldo, 11 prests. NCr$ 78 C/ Econ. Telefone: 34-4303.

GORDINI — Vendo um 1964 em bom estado e bem equipado motivo de viagem, somente à vista. Trav. Cerqueira Lima, 104, ap. 202.

GORDINE 63 em ótimo estado, vendo base NCr$ 2 800,00. Ver na Rua Vereador Jansen Muler, 389 Cachambi. Tel.: 61-7514.

GORDINI 64, azul bom estado, rádio, lic. 69. 3 200. Aceito oferta Lins de Vasconcelos, 374, outros dias Aquidabã, 805 c/7, ap. 101.

GORDINI 63 — Transformado 67 tudo nôvo financio — Rua Adolfo Bergamini, 222/103.

GORDINI 65, 66, 67, todos equip., div. côres, revis. Vendo, troco, fac. até 2 anos. Bom preço à vista. Riachuelo, 388.

GORDINI 63, tudo OK, máq. nova. Tratar 2a. feira. Lgo. dos Pracinhas, 12-A (Arcos da Lapa). Facilito.

GORDINI 62, azul, c/rádio. Posso facilitar. R. Bolivar, 61/601 — Copacabana.

GORDINI 66 — Entrada 1 000, saldo em 24 meses. Revisado, equipado, de único dono. Entrega no mesmo dia. Rua Barata Ribeiro, 147.

GORDINI 64, grafite, ótimo estado. Vende-se melhor oferta. Rua Ramiro Magalhães, 672 — E. Dentro.

GORDINI 1964 e 1966 — Otimo estado. Facilitamos. 57-1330 — Barata Ribeiro, 189.

GALAXIE 67, diversas côres, pequena entrada. Saldo longo prazo. Rua Visconde de Cairu, 75. Tel. 48-0616.

GORDINI — Vendo o mais bonito do ano, equipado c/ rádio, estofamento nôvo a qualquer prova pode trazer mecânico. Só à vista. Base NCr$ 3 200,00 — Tratar hoje na Rua Matupiri, 137 — Benfica — com Ivo.

GORDINI TEIMOSO 66, c/ rádio, único dono. 1 500 ent. 24x120 — p/ Ex. Econ. Ver R. Cardoso Júnior, 60, ap. 101.

GORDINI 66 em estado de nova. Ver hoje e segunda. Troco e facilito. Av. Suburbana, 9.556 — Cascadura.

GORDINI 63 — Troco, facilito. Ver hoje e segunda. Em perfeito estado. Av. Suburbana 9.556 — Cascadura.

GORDINI 66 — Vende-se preço NCr$ 3.650 CB. Av. Automóvel Club, 3.955, Pôsto de gasolina, Coelho Neto.

GORDINI 67 — NCr$ 1.200,00 mais 15 x NCr$ 380,00. Urgente. Domingo — 54-4356. Seg.-feira — 31-3765. Antonio Carlos.

GORDINI 64 — Otimo estado, rádio, 5 pneus novos. R. Uruguai, 283 — Mauricio.

GALAXIE 67, sup. p. rodado e DKW 63, 4 p., equip. Facilito Hadock Lôbo, 379-B.

GORDINI 66 — Superequip., 5 p. novos, mec., lat., pint. tudo 100%. Financio c/ 1 600 ou troco Aero, Simca, Vemag. — Maracanã, 640.

GORDINI 64, azul, ótimo estado, pneus novos. NCr$ 3.800,00. Tel. 57-0367, à tarde.

GALAXIE 68 — Estado de zero quilômetro, côr grená, todo equipado, toca fita e televisão. Vendo ou troco por carro nacional de menor valor. Rua Aguiar 23 apt. 104 — 2a. feira.

GORDINI 65, 6 mil kms. Autenticos, facilitamos e trocamos. Tânia S/A. — Av. Princesa Isabel, 481. Tel. 57-7787.

GORDINI 1962 — Muito bom estado a tôda prova. AUTO-PRAZO vende com 1.500 e 120 mensais entrega na hora. R. Conde Bonfim 645-B. Tel. 38-1135.

GORDINI 63 — Todo novo maq. ret. etc. 2 500 ou 1 500 5x250. Rua Quintão, 258. Suburbana, ... 9668.

GORDINI 65/66. Vendo revisado mecanica excelente emplacado 69 NCr$ 3 400 ou melhor oferta. Av. Automovel Clube n. 2690. Irajá.

GORDINI 65 — 3 400,00. Vendo. Otimo estado geral. Capas de vulcron. Rua Juparanã 74/201 F. Tel. 38-2008.

GORDINI Teimoso, já cromado, forrado. Vendo NCr$ 3 300,00 ou melhor oferta. R. Campos Sales, 144 ap. 304.

GALAXIE 67 — Bordeaux. Vende-se ou troca-se, carro menor valor, base 14.700. Av. Copacabana 71/306.

GORDINI 66 — Vendo ou troco por Kombi, ou Vemaguet 60 ou 62. R. Barata Ribeiro, 348 — 701

GALAXIE 67 — Vende-se um semi nôvo de particular para particular NCr$ 17 500,00 à vista. Aceita-se carro Volkswagen como parte de pagamento. Otimo negócio para quem quer um bom carro. Ver e tratar na Av. Itaóca, 360 c/o Sr. Jorge Cruz — Dias úteis. Informações pelo tel. 30-4113.

GORDINI 65 — Excepcional de mecânica. Apenas 1 200,00, de entrada. Rua Conde de Bonfim, 25 H.

GORDINI 1967, Modêlo III, equipado, como nôvo. Troco e fac. Rua Mariz e Barros, 1061. — Adriano.

GORDINI 65 — Verde-claro, lindo tudo 100%, 4 000 à vista. Aceita-se oferta. R. Bambina, 50 — Fone 46-2992.

GORDINI 63 enxuto — Vende-se à vista por NCr$ 2 500,00 ao 1.º que chegar. Estrada Vicente de Carvalho, 370. Vicente de Carvalho.

GORDINI 65, estado de nôvo. Ver Av. Sta. Cruz 4 790. Pôsto Tânia.

GORDINI Teimoso, ano 65 — Vende-se preço 2.200,00, saldo Caixa. R. Barata Ribeiro 672 ap. 804.

GORDINI 67 (1093) — Motor novo e todo equipado. Freio a disco, rádio etc. Entrada NCr$ 3 000. Tratar Lourenço. Humaitá, 270. Tel. 46-1103, 2a. feira.

GORDINI 63 — Financiado, máquina e lataria 100%. Telefones 58-2492 e 58-3249. R. Barão de Vassouras, 37 — Tijuca.

GORDINI 63 — Ultima serie. Equipados, unico dono, cor grená, todo 100% só a Vista. Rua Desembargado Isidro, 150/310.

GALAXIE 67 — Ultima serie. Estado novo. Vende-se bem facilitado. Preço ocasião. Tel. ...... 54-2748. Dia semana. 22-2784.

GORDINI 64/65 — Rádio, capas, tensores, carro c/ seguro total. Vendo somente à vista — Rua São Gabriel, 432. Cachambi.

GALAXIE 67, varias cores, revisados em n. oficinas. Tenho inclusive c/ ar condicionado. Aceito troca e vendo c/ pequena entrada, saldo em até 24 meses. Tânia S.A. — Praia do Flamengo 180-B 45-2044.

GORDINI 64/65 — Excep. estado, rádio transistorizado, 5 faixas, estof. Monza, volante Walrod. — Rua Alberto Sequeira, 68.

GORDINI 67 — Vendo à vista — 2a.-feira — 48-2308. Hoje, Rua Diogo Botelho, 74 — B. Ribeiro. Pneus cinturado, rádio, toca-fita, relógio. Melhor oferta.

GALAXIE 67 — Vendo, ar condicionado, côr grená, estado de nôvo, único dono. Tratar com D. Cecilia, 2a.-feira. Tel.: 31-3362.

GORDINI 64 — Bom estado geral. Apenas 2 800 à vista. Rua Sargento João Lopes 680, ap. 201, Guarabu — I Gov.

GALAXIE 68, com ar condicionado, estado de nôvo, todo revisado, com garantia, financiado em 24 meses. Rua Mena Barreto 161, Botafogo. Tel.: 46-8066, Sr. Moreira.

GORDINI 1966 — Cinza madrugada, realmente nôvo. Entrada NCr$ .. 1 800,00, saldo em 24 meses. COMVEPE, Revendedor Autorizado Volkswagen. Rua Uruguai, 319. Sr. Jorge ou Miguel. Tels. 38-8444 e 38-7079.

GORDINI 64 — Bordeaux, ótimo estado, Vendo tratar Luis. Rua Vitório da Costa, 84-A/202. Tel. 26-5479 a partir 12 hs.

GORDINI 65 — Super conservado, mecanica excelente. Troco e facilito c/ 1 000, saldo 24 x .198 — Rua Camerino, 81. Tel. 43-8393.

GORDINI 65 — Otimo estado, somente à vista — R. Carlos Seidl, 935. Caju.

GORDINI 63 — Saido em 64, em ótimo estado. Vendo urgente, Preço 2 900,00. Av. Nova York, 499. Bonsucesso.

GALAXIE 1967 — Vinho em estado de nôvo. Troco, vendo, facilito, Agência Beira Mar, 216-B Tel. 32-5218.

GORDINI 64, última série, um só dono, c/ rádio e ótimo estado. Vendo NCr$ 3 000 à vista. Ver depois das 12 horas R. Adolfo Bergamini 216.

GORDINI 65 — Teimoso. Vendo ótimo estado, NCr$ 3 000.00 à vista. Inf. 36-5320.

GORDINI 64 — Vende-se em bom estado geral, ótimo de máquina. Tel. 43-2186. Carlos.

GORDINI 64 — Vendo c/ 1 000 de entr. saldo financ. 277 p/ mês. Ver seg. feira de 8 hs. em diante — R. S. Clemente, 92-A. Tel. 26-7191.

GORDINI 64 — Mais belo da GB super equipado, rádio, freio a disco etc. Otimo preço, R. Senado 277.

GORDINI 65 — Estado novo, pode trazer mecânico, licenciado 69, rádio. Rua Barão de Mesquita 780 — Tel. 38-2030. José.

GORDINI 65, nôvo, vendo 5 750, urgente, domingo até 12 horas, São Januário, 1021.

GORDINE TEIMOSO 66 — Estado espetacular de conservação — Rua Leite de Abreu, 29. 58-8163.

GORDINI 63 vendo, assegurado, bom estado NCr$ 2 900, Rua Lôbo Júnior, 918 Pôsto Texaco, horário das 8 às 12 horas.

GORDINI 63 — Otimo estado, kitt berlineta, tala larga, 3 100 só a vista — Andrade Pertence, 23/301. Catete.

GORDINI 1964, rádio, pneus novos. Facilito 1 100 e 24 x 198. Aristides Caire, 353. Méier.

GORDINI — Compro a dinheiro até para conserto. Não é agencia e pago realmente, 62 a 2 600, 63 a 2 800, 64 a 3 200, 65 a 3 500, 66 a 4 100, 67 a 4 800. Não venda sem verificar. Venha com o carro e volte com o dinheiro. R. Maria Amalia, 67 — Tel. 38-3891. Também domingo.

GORDINI 1967, um só dono — 17 000 km, placa milhar — Rádio 3 faixas. O mais novo do Rio, lindo côr. Troco ou facilito com 1 200 de ent. Rua Uruguai n.º 234-A.

GORDINI 65 uma joia. Vendo a vista, troco ou fac. até 24 meses com 1 300. Rua Barão de Mesquita 116. Tel. 34-5197.

GORDINI 67 — Super novo, equipado, 20 000 km. Eventualmente facilito. Rua Pereira de Siqueira, 57/401. Tel. 28-2635.

GORDINI 66 — Vende-se bom estado de conservação. Rua Jorge Rudge, 133-A, C/6. Vila Isabel — Serafim.

GORDINI 63 — Otimo estado, perfeito de tudo, à vista, estudo financ. R. Gal Venancio Flôres, 35, ap. C-01. Tel. 47-1601.

GORDINI 65 — Lindo carro, motor retif., na garantia, lataria e pneus 100%. Financio. Rua Maria Amália, 382. Tijuca — Mauricio.

GORDINI — Pago mesmo prec. rep. 62 a 2 800, 63 a 3 000, 64 a 3 400, 65 a 3 700, 66 a 4 300, 67 a 5 000. R. Vol. Patria, 416.

GORDINI 64 — Gêlo, estado de novo, todo revisado, uma jóia, vendo a vista, troco ou facilito bastante. R. 24 de Maio, 332 tel. 61-8008.

GORDINI — Compro a vista urgente também precisando reparos. 62 a 2 600, 63 a 2 800, 64 a 3 200, 65 a 3 500, 66 a 4 100, 67 a 4 800. R. 24 de Maio, 332. Tel. 61-8008. Sr. KING. (B

GALAXIE 67 — 2a. série, particular vende à vista pela melhor oferta. Estado de zero km, côr verde-garrafa, estofamento prêto. Ver na Av. Henrique Dumont, 148 — Ipanema — Telefones 42-3826 ou 47-8566.

Importadora Tijuca

Pequena entrada — Saldo em 24 meses.

69 — Corcel. Zero km.
68 — Aero Willys. Equipado.
67 — Volkswagen. Equipado.
66 — Itamaraty. Equipado.
66 — Gordini. Equipado.
65 — Volkswagen. Equipado.
65 — Aero Willys. Equipado.
64 — Aero Willys — Equipado
64 — Volkswagen. Várias côres.
64 — Interlagos, Berlineta. Equipado.
62 — Oldsmobile, F-85, Compacto.

RUA CONDE DE BONFIM, 426 — 48-2783.

O.M.O. é pra frente

Compra — Troca — Vende e financia até 24 meses

1 Ford Corcel	1969 —	Branco Kilimanjaro
2 Volkswagen	1968 —	Grenat e Pérola
1 Volkswagen	1967 —	Pérola
2 Volkswagen	1966 —	Grenat e Verde Amazonas
1 Volkswagen	1964 —	Verde Amazonas
1 Karmann-Ghia	1967 —	Conversível Vermelho
1 Karmann-Ghia	1967 —	Pérola
1 Kombi	1967 —	Azul Pastel
1 Kombi	1963 —	Pérola
1 Pick-up Volks	1967 —	Pérola
1 Itamaraty	1967 —	Grenat teto Vinil
2 Rural Willys	1967 —	Deluxo
1 Simca Chambord	1965 —	Azul metálico
1 Simca Chambord	1963 —	Pérola e Grenat
1 Vemaguet	1965 —	Azul
1 Ford F-600	1968 —	Basculante Vermelho
1 Chevrolet	1967 —	Verde
1 Jeepão Dodge	—	Verde

Visite-nos sem compromisso, diàriamente até as 20 horas e aos domingos até as 12 horas —— Será sempre um prazer.

O.M.O. Automóveis Ltda.

Rua Bernardino de Melo, 1 037 — N. Iguaçu
Tel. 2779

Tethiana Uruguai

Entregamos o carro licenciado, segurado roubo e fogo e RC sem nenhuma despêsa.

Aero Willys 61, cinza-pérola	24 x 280,00
Rural Willys 61, verde	24 x 210,00
Volkswagen 61, azul	24 x 280,00
Gordini 67, azul	24 x 350,00

ENTRADA FACILITADA

TETHIANA — PESSOAL DE CONFIANÇA

Rua Uruguai, 297 (P

Tethiana Meier

Entregamos o carro licenciado, segurado roubo e fogo e RC sem nenhuma despêsa.

Volkswagen 63, verde	24 x 350,00
Volkswagen 62, azul	24 x 315,00
Aero Willys 62, pérola	24 x 280,00
Gordini 66, azul	24 x 280,00

ENTRADA FACILITADA

TETHIANA — PESSOAL DE CONFIANÇA

Rua Carolina Méier, 40 (P

Tethiana Cascadura

Entregamos o carro licenciado, segurado roubo e fogo e RC sem nenhuma despêsa.

Simca 62, azul	24 x 210,00
Volkswagen 63, azul	24 x 350,00
Volkswagen 64, bege	24 x 371,00
Dauphine 63, pérola	24 x 161,00

ENTRADA FACILITADA

TETHIANA — PESSOAL DE CONFIANÇA

Av. Ernâni Cardoso, 220 (P

VELCAR

COMÉRCIO DE VEÍCULOS LTDA.

AUTOMÓVEIS REVISADOS COM GARANTIA

VOLKS	59 — 24 mens. de	247,00
VOLKS	63 — 24 mens. de	258,80
VOLKS	64 — 24 mens. de	271,74
VOLKS	65 — 24 mens. de	349,38
VOLKS	66 — 24 mens. de	355,85
VOLKS	67 — 24 mens. de	388,20
GORDINI	63 — 24 mens. de	200,00
GORDINI	64 — 24 mens. de	260,00
GORDINI	66 — 24 mens. de	282,00
FIAT 67 (850)	— 24 mens. de	650,00

TEMOS OUTROS CARROS.

ESTUDAMOS PARCELAS INTERMEDIÁRIAS

Nossos carros são com: Seguro, Rádio, Emplacamento, Transferência e Revisão total.

Rua Real Grandeza, 372 — Telefone 46-7064

Gratis

conheça nossas moderníssimas instalações e ganhe um teste eletrônico e uma lubrificação inteiramente grátis.

M.E.T.A.

VOLKSWAGEN

RUA DAS LARANJEIRAS, 47
TELS. 25-2356 - 25-0696

GORDINI 63 — Otimo estado, aceito oferta. R. Sá Ferreira, 91, ap. 102, ou com porteiro.

GORDINI 63 — Nôvo, completamente original, 2.º proprietário. NCr$ 3 200, ou facilito até 20 m. R. 24 de Maio, 411, fds.

GORDINI 64 — Vendemos com 1 200 de entrada e o saldo até 24 meses pelo crédito direto ao consumidor. DELSUL — Revendedor Willys. Rua General Polidoro, 81. Tel. 46-0831. Rua Francisco Otaviano, 41. Tel. 27-6340.

GORDINI 1966 — Nôvo, 14 000 km, um só dono. Faço qualquer prova, bom preço a vista. Barata Ribeiro, 586, c/ porteiro.

GORDINI 64, espetacular estado, vendo melhor oferta a vista. — Equipado, 5 pneus novos, bateria com 2 meses, sempre de uma só família. Ver Rua Bulhões Carvalho, 311, ap. 603, prof. Gilda.

GALAXIE 67, estado 0 km. Aceito oferta, também financio ou troco, Rua Conde de Bonfim n.º 469.

GORDINI 63, com radio, capas e pneus novos, mar. ret. NCr$ 2 900,00 a vista — Rua Afonso Ribeiro, 517 — Penha.

GORDINE 64 — Novo maq. Otima, financio p/ cred. direto c/ peq. entrada — Rua Cardoso de Morais, 436.

GORDINI 66 — Equipado, com 35 000 km, azul claro — NCr$ 4 500,00 a vista. Tratar Rua Araxá, 750, ap. 201, Grajaú.

GORDINI 65 — 1093 — Uma jóia, volante Interlagos F. V., rádio, equip., financiado ou à vista. Adjalme. Rua Visconde Silva, 46.

GORDINI 64 — Uma jóia de mecânica e conservação — 2 950 à vista ou facilito com 1 500. Avenida Brasil n. 23 166 apto. 202 Guadalupe.

GALAXIE 68 — Grená, ar condicionado importado, apenas treze mil km, uma jóia — Ver com o porteiro na Rua Domingos Ferreira n. 150.

GORDINI — Renault 1 093. Vendo financiado — Tratar Sr. Luiz R. David Campista, 35 — Telefone 28-6776.

GMC — Camioneta Furgão 1951. Vende-se em otimo estado. Ver na Rua Riachuelo, 109.

GORDINI 67 — Enxuto. Vendo ent. 2 000, rest. 24 meses. Gonzaga Bastos, 166-B, comerc. na B. Mesquita, 376. Tel. 28-0934.

GORDINI 65 — Rua Sorocaba, 721 — Tel. 26-7054 — Chiquinho.

GORDINI 63 — Otimo estado, vendo com rádio, na Rua Euclides da Cunha, 78, fone. 28-2192. Sr. Ivano.

GORDINI 64/66 — Impecável estado conservação. Vendo, troco, fin. créd. dir. até 24 m. R. Lino Teixeira, 97. Tel. 61-5657 ou Palm Pamplona, 700. Tel. 61-8200.

GORDINI 66 — Exc estado — Vendo, troco e fin. até 24 meses. Rua Conde de Bonfim, 66-A.

HENRY JUNIOR 53 — Retificado, emplacado 69, NCr$ 1.100. Tel. 36-3209.

HILLMAN 51 — Vendo melhor oferta. Rua Americana, 106 — casa 4.

HUDSON 52 — Motor recondicionado. Vende-se Figueiredo Magalhães, 304/503. Copacabana a vista ou financiado.

HUDSON 54 — Coupé. Vende. Tratar na Rua Nossa Senhora de Lourdes, 53. Tel.: 58-1330

HILLMAN 1949 — Otimo estado geral. Tel. 91-0264.

HILLMAN 50/51 — Lic. 69, seg. Cap. Resende n.º 80. Méier.

ITAMARATY 66 — 2 890,00, único dono, compl. nôvo e original. Saldo a comb. Troco. Rua Mariz e Barros, 72 e 821 e Rua Conde Bonfim, 40-A — Tijuca.

IMPALA 61 o mais novo do Rio equipado, único dono ent. 3 200 e 24 de 852,25, aceito troca. Av. Teixeira de Castro, 206 — Tel. 30-0758 ou 58-9592.

IMPALA 1964 — 6 cil., mecanico, 4 portas, s/ coluna, vidros ray-ban, doc. 4a. via. Vendo ou troco menor valor. Finan. Rua Barão de Mesquita. 131.

ITAMARATY 67, côr vermelho, único dono, equipado. Vendo ou troco por carro de menor valor. Rua Escobar, 91 S. Cristovão, Sr. Santos ou José.

ITAMARATY 68 — Lindo carro, do fino gôsto, impecável estado conservação. Vendo, troco, fin. créd. dir. até 24 m. R. Lino Teixeira, 97 ou Palm Pamplona, 700. Tel. 61-5657 e 61-8200.

ITAMARATI 1968, côr preta, 6 000 km, forração a couro, atapetado, c/ rádio, persianas e estabilizador de direção etc., enfim uma jóia de automóvel. NCr$ 18 000,00. — Inf. tel. 32-2005.

IMPALA 1964 — Excep. est. conserv. Pouco rodado — Radio original, toca-fitas — O mais novo da GB. Ac. troco menor valor. Fac. parte. 24 Maio, 415. 61-3407.

IMPALA 59 — 6 cilindros, mecanico. Vendo a vista. Rodovia Presidente Dutra, 2 660.

ITAMARATY 68 — Vende-se cinza kelimanjaro gêlo, teto vinil, ótimo estado, na garantia, 4 500 km — Ver tratar garagem, Rua Prudente Morais, 1 244, Ipanema.

ITAMARATY 67 — Lindo, único dono, c/ peq. Ent., saldo a longo prazo — R. Cardoso de Morais n.º 436.

ITAMARATI FORD 69, 0 km. Vendemos com 20% de entrada e o saldo até 24 meses pelo crédito direto ao consumidor. Aceitamos troca. DELSUL. Revendedor Willys na R. General Polidoro, 81 — Tel. 46-0831 e R. Francisco Otaviano, 41. Tel. 27-6340.

ITAMARATY 66 — Ultima série, vende-se Av. Suburbana, n. 2 371, tel: 61-6554, Luis.

ITAMARATI 67 — Estado excelente — Vendemos com 3 200 de entrada e o saldo até 24 meses pelo crédito direto ao consumidor. DELSUL. Rvendedor Willys. Rua General Polidoro, 81. Tel. 46-0831 e Rua Francisco Otaviano, 41 — Tel. 27-6340.

ITAMARATY 66 — Novo de tudo, suj. a qualquer prova, vendo p/ motivo de viagem, ver a Rua Capanema, 184 I. do Governador com Sr. Taveira.

ITAMARATY 66, 67, 68, 69 e 69 0 km. Várias côres, revisados. Trocamos e facilitamos. A Tânia S/A. Av. Princesa Isabel, 481. Tel. 57-0113.

INTERLAGOS Berlineta, excelente estado, superequipada, vendo a vista ou facilito peq. entrada — Restante 24 meses, aceito troca, Min. Viveiros de Castro, 41 loja.

IMPALA 64 — Vende-se com ar condicionado no painel, hidráulico hidramático, 8 cilindros, troco por Rural. Particular para particular. Ver na Barata Ribeiro, 258 com o garagista.

ITAMARATY 66 — Novo de tudo, mecanica excelente, vendo troco e facilito até 24 m. p/c. direto. Av. Suburbana, 8390, Piedade.

IMPALA 59, todo original. Tratar na Rua Mem de Sá, 101. Tel.: 52-7981. Orlando.

IMPALA 65 hidram. 8 cil. vidros ray-ban, sem coluna, com 8 mil milhas reais, doc. de embaixada o mais novo do Rio. Rua do Bispo 47.

ITAMARATI tenho duas 67-66 prata luar unico dono, troco e facil. Haddock Lobo 335.

IMPALA 63 — Mec., 6 cil., 4 pts., vidros ray-ban. Documentos de Embaixada. Bom preço à vista ou troco. Ver c/o proprietário na Rua Emilia Sampaio, 20 ap. 302 (Vila Isabel).

ITAMARATI 66, novissimo, superequipado, entrada de 2 000 e saldo em 24 meses. Rua Conde de Bonfim, 569.

ITAMARATY 1966 e 1967 — Equipados, pouco rodados, novos. Vendo à vista. Troco, fac. Rua São Fco. Xavier, 352-B. Telefone 34-8738 a partir de seg. feira.

ITAMARATY — Vende-se 24 000 kms rodados, equipado ano 68 côr gêlo teto vinil preto, único dono. 15 000 à vista — Rua São Franco. Xavier, 915 sobrado até às 12 horas. Emplacado 69 e c/ seguro RC.

ITAMARATI 67, 28.000 KL. amassado, lado direito, não quebrou vidros, nem afetou motor, rádio, eletrola fita, 9.000 à vista, Toninho. 28-2805.

IMPALA 67 — Hidramático, 4 portas s/ coluna, ar condicionado, freio a ar e direção hidr. e outros acessórios. Doc. Embaixada c/ 15.000 km. Vendo ou troco. Tel. 56-6659.

ITAMARATY 67 — Particular vende p/ GB 1888 faróis diodo Hella preta luar última série (saldo em nov./67) NCr$ 14 500. R. Paulino Fernandes, 77 — 26-4925.

ITAMARATI 1968 — Excelente estado. Diplomata vende. Aceita ofertas, — 28-9698.

ITAMARATI 67. Estado de novo 14 000 reais. Aceito oferta. Rua Maria Amalia 715. Tel. 38-3890.

ITAMARATI 67 — Único dono. Tudo 100%. Fac. c/ 3 000 ou troco Aero, Simca, DKW. Deputado Soares Filho, 387.

ITAMARATY 66, 67, 68 e 69, côres a escolher. Aceitamos trocas e financiamos longo prazo. Tânia S.A. — Praia do Flamengo, 180-B. Telefone 45-2044.

INTERLAGOS coupê 63, ót. est. troco p/ carro maior valor. Ac. of. à vista. R. Correia Dutra, n. 166-D — Catete.

ISABELA 59, outra 55 impecáveis, pintura, motor novos, tem rádio Blaupunkt. R. São Luiz Gonzaga n.º 341 — Tel. 28-4177.

ITAMARATY 67 e 66 — Pequena entrada, saldo longo prazo. — R. Visconde de Cairu, 75. Tel. 48-0616. Sr. Jorge.

ITAMARATY 1967, com 19 000km, côr cinza prata. Vendo, ver Tenente Possolo, 43.

ITAMARATY 67, ótimo estado equipado, troco por Volkswagen. Ent. 4 350 mais 24 x 645.00 ou outro plano R. Candido Benicio, 508. Campinho.

IMPALA 59 mec. 6 cil., 4 p. s/ coluna, doc. 100%. O mais nôvo da GB. Vendo ou troco p/ carro menor valor. Negócio só a vista. Garagem Rio-S. Paulo no Largo do Campinho.

ITAMARATI 1966 — Estado de 0 km. Vendo, troco facilito, Rua Augusto Barbosa, 162, junto a ponte Todos Santos.

ITAMARATY 67 — Nôvo — Gêlo, teto vinil, equip. ar cond. Vendo NCr$ 12 500,00. Troco menor valor — Rua Dabrat n. 23 gr. 516 Tel. 32-2869.

IMPALA 59 — Hidramático, sem coluna, azul noturno, em estd. novo p/ único 5 000 — 2a.-feira — 28-0774 — Paulo.

IMPALA 1966 — Particular vende urgente m/ viagem, 4 pts., 8 hid., P. S. P. B. Ar cond., rádio, estado 0 km. Estuda-se fin., tel. hoje p/ 45-4848 e 2a.-feira para 23-8244, Sr. Isidoro.

ITAMARATI 67 — Ouro velho, equipado. Ver Rua São Francisco Xavier, 189 — Pôsto de Gasolina.

IMPALA 58 — Conversível, pintura e estofamento nôvo, perf. estdo, côr gêlo. NCr$ 3 500 a vista. Ver e trat. Av. Copacabana n.º 420 ap. 313.

ITAMARATY 66 — Superequipado, côr cinza prata, vende-se ou troca-se por carro de menor valor negócio só a vista — Praça Vicente Carvalho, Pôsto Texaco.

IMPALA 60 — Particular vende, 8 cil., dir. hid., hidramático, 4 pneus novos, azul e branco, sem coluna, NCr$ 11 000,00. Cupertino Durão, 36/402 — Leblon.

IMPALA 65 — 8 cil., hidram., 4 portas, Sem coluna, ray-ban. — Apenas 18 000km, estado de zero. Doc. diplom. — Telefone 27-8348.

INTERLAGOS Berlineta 66, ótimo est. côr pérola, r. cromados, p. 7 800, tel. 27-1146.

ITAMARATI 66, cinza prata, melhor oferta. Anita Garibaldi, 80 c/ porteiro.

JEEP WILLYS 59 — Impecável estado conservação. Vendo, troco, fin. R. Lino Teixeira, 97 — Telefone 61-5657 ou Palm Pamplona, 700 — Tel. 61-8200.

J.K. 67 — Novo — Unico dono até hoje, vendo, troco e financio até 24 meses, Rua Conde de Bonfim, 66-A. Tel. 349909.

JEEP WILLYS 60 1 290,00 pint. capota, mecânica novos. Saldo a comb. Troco, R. Mariz e Barros, 821.

JEEP — Ano 54. Vende-se mais novo da Guanabara. Rua Marquês de Canario, 24 loja C. Em frente ao campo do Flamengo.

JEEP WILLYS 1961, estado de nôvo, pouco uso, único dono. Vendo ou troco menor valor. Financio. R. Barão de Mesquita, 131.

JEEP — Tenho 2, ano 63, e ano 59, com máquina retificada com pneus novos, todo novo, capota de lona, tração nas 4 rodas. Aceito troca — Preço 3 500 e 3 000. Tel. 49-4622 — Praça Avaí, 1 Cachambi Particular.

JK 1967. Vendo NCr$ 13 600.00. Troco p/ Volks "0" km — Tels. 25-0304 — Sábado e domingo.

JEEP WILLYS 1964 — GB 12-47-74, vendemos um 1964, s/ motor e no estado — Ofertas para Av. Atlantica, 4264 — Divisão Serviços Gerais.

JK 63 — Vendo, Rua Barão de Jaguaribe, 225 — Ipanema.

JK 65 — Equipado, em ótimo estado, NCr$ 11 000,00 — Rua Santa Luiza, 187, ap. 502 — Maracanã.

JEEP WILLYS 1960 — Vende-se, ótimo, estado, preço NCr$ 3 500. Rua Sta. Clara, 365, apto. 704.

JEEP WILLYS USA. — Máq. caixa 100% oferta. R. Dias Rocha, 71/1003.

JK 68 bege, Lido, calhas, freio a vácuo, rádio, rodas cromadas, — 18 000km estado impecavel, financio, Carlos 57-5538.

JEEP 57 4 cil. e 62 ambos todo reformado, troco e facilito. Bento Cardoso 700 B. Pina.

JK 63, nunca bateu, urgente — 6 600.00. R. Pires de Carvalho, n.º 53.

JEEP — Vende-se Willys 58/59 — Em excelente estado de novo. Ver e tratar na Rua Mal. Taumaturgo de Azevedo, 51 apto. 101 — Tijuca — Esta rua começa na Conde Bonfim, 528.

JK 67 — Urgente, excepcional — NCr$ 11 900.00. Somente a vista — 57-1926, apto. 320.

JEEP 51 — Americano, bom estado, aceito troca. Rua Domingos Ferreira, 214, tel.: 36-7549.

JEEP — Candango 1962 — novissimo. Rua Adolfo Bergamini, 348 sala 301

JK 67 — Seminovo, um só dono superequipado, 3 000 restante financiado até 2 anos — Figueira de Melo 283. Tel. 48-1727.

JK 68 — Excepcional. Um dono só. Seminovo. 4000 saldo em 24 meses. Rua Almirante Cochrane 173. Tel.: 48-2003.

JK 68 — Espetacular. Bordeaux. Equipado, estado de zero 4 000 restante até 24 meses. Figueira de Melo 283. Tel. 48-1727.

JEEP WILLYS 1965, totalmente nôvo, facilito com 1 800 e 24x264, Aristides Caire, 353. Méier.

JEEP WILLYS 58 — Otimo estado vdo. ou troco p/ carro nacional posso facilitar — R. Nicarágua, 544. Penha c/ pintor.

JEEP WILLYS carroçaria 1953 ent. 1 200, muito conservado com rádio, saldo até 15 meses, Barata Ribeiro 197 — Ag. Leão.

JEEP WILLYS 52 — 2 300,00 à vista — 26-1607.

JEEP 51 — Perfeito funcionando as duas trações. Vendo 2 400. Tratar e ver no Pôsto Pirangi Rua Pirangi, 119. Olaria.

JEEP WILLYS 48 — Perfeito estado, melhor oferta ou troco Volks, volta à vista. Farme de Amoedo 51.

JEEP Candango 1959 — Capota de aço. Lic. e seg. 69. Rua Barão de Icaraí 14/302. NCr$ 2.300,00 a vista. A tarde. Sr. Ariosto.

JEEP Willys 52 — NCr$ 2.300 à vista, ótimo estado. R. Santa Clara 219/201.

JEEP CANDANGO 59 — Pint. motor estof. novos. Vendo à vista ou troco Vemaguet. Base: 2 500,00 Tel. 27-3973. Av. Bart. Mitre, 980/201.

JEEP WILLYS 57 — Otimo estado. Ver e tratar na Rua Conde de Leopoldina, 800-A. Tel. ... 48-4825.

JEEP CANDANGO — Garantia de 30 000 km melhor oferta a vista — Rua Paulo Barreto, 98 casa 30 — 26-8148.

JEEP CANDANGO 61 — Enxuto, bom de tudo, vale a pena ver só a vista NCr$ 3 600 — Rua Goiás, 1 166 c/5. Quintino. Ver à partir de seg. feira. Tel. 29-9283. Celso.

● VEÍCULOS — EMBARCAÇÕES — ESPORTES

JK 67 — Vende-se, particular — único dono. Equipado, em excelente estado. Ver no local hoje, na Avenida Júlio Furtado n. 240 — Grajaú.

JEEP CANDANGO — Amarelinho Imocaível. Vendo ou troco — Rua Mearim, 220 ap. 101. Grajaú. Francisco.

JEEP 1951, vende-se, máquina precisando retificar. Tratar e ver na Rua Acre, 82.

JAGUAR 52, desmontado. Vendo qualquer peça. Rua João Maria, 39. R. Miranda.

JEEP 56 americano, 4 cil., estado excelente capota, novinha. Vendo barato. Rua do Amparo 565 apt. 101, Cascadura.

JK 68 — Superequip. em est. de nôvo a tôda prova, à vista, troco e fac. c| 6.300 ent., saldo em 24 ms. R. S. Fco. Xavier 342, Maracanã. Tel. 28-6839.

JEEP — 4 cil., eixo retificado, etc., pintura nova, lic. 69 etc. 2.500, oferta à vista. R. Flaminia 691, V. Penha.

JK 61 — Vende-se ou troca-se por Volkswagen. Tratar na Rua Ana Néri, 1 211. Sr. José.

JEEP WILLYS 51, amer., 4 cil., ótimo estado, à vista 2 500, ou financ. c/1 000. R. Marechal Aguiar, 23, c/10 — Tel. 34-1727.

JK 1967 — Grená, superequip., excepcional est. Ot. preço à vista. Troco e fac. 24 ms. Felipe Camarão, 138. — 48-0962.

JEEP ano 63 — Vende-se facilito, todo original. Ver R. Rodolfo Galvão, 77. Higienópolis.

JEEP Willys 63 — Em ótimo estado, conservação mecanica ótima. Ver na R. S. Clemente 124 c. 13.

JEEP WILLYS 65, nôvo. Ver Av. Santa Cruz, n. 4 790, Pôsto Tânia.

JK ALFA ROMEO 2 000 ano 1968 estado de zero, com trenca direção, freio a vácuo e chave geral de bateria. Côr mustarda, com 8 400 kms. super nôvo. Somente a vista — Rua Souza Lima, 245, Pôsto 6.

JEEP WILLYS 4 cilin., ano 57, como novo, tudo em dia. Vendo bom preço à vista. Tratar Av. N. S. das Graças, 272. S. J. Meriti.

JEEP 1959 — Nôvo de tudo, inclusive pneus novos. Vendo barato ou troco. R. Martins Pena, 66. Tel. 28-2324.

JEEP WILLYS 67, como nôvo, vendo hoje. Ver e tratar na Rua Haddock Lobo n.º 333, casa 10, Sr. Júlio.

JEEP WILLYS 65 todo 100% licença seguro pago, vendo Rua Uranos, 1 191 (Bar).

JEEP WILLYS 58 4 cil., amarelo, ótimo estado geral — Vendo Rua Parimá, 47. P. Lucas.

JEEP CANDANGO 61 — Ver hoje e segunda. Todo reformado. Troco, facilito. Av. Suburbana, 9.556 — Cascadura.

JK 1967 — Em ótimo estado, vendo à vista ou financiado. Ver e tratar na Av. Brasil, 1745 — 2a. feira.

JEEP CANDANGO 2 — 61. Vendo com 5 pneus novos, capota conv. nova, pintura nova, bom de tudo. Ver na Rua Silva Rabelo, 10 s/ 202 c| Vitor.

JEEP 1963 — Capota, pintura, pneus novos. Ent. 1 500, rest. 24 m. Barata Ribeiro, 189. 57-1330.

JEEP CANDANGO — 1960 pneus novos, motor e caixa 100%. Preço ocasião. R. Visc. Itamarati, 32. Tel.: 34-0082.

JK 68 — Novíssimo c| 13 000 km côr bege. Vendo à vista ou financiado — Av. Princesa Isabel 300 - 709 — Bloco B.

JEEP CANDANGO 61, a qualquer prova, pode trazer mec. Vendo, troco, fac. com 1 500, saldo a comb. R. 24 de Maio 254. Telefone 48-0987.

JK 65 — Vinho, est. prêto, impec. Troco VW. Financ. Av. Ataulfo de Paiva 1 060-A. Tel.: 47-8631.

JEEP WILLYS 59 — Vende-se com capota de aço, NCr$ 2 000,00 à vista. Rua Garcia Pires 4. Tratar com Sr. Pimenta ou Sr. Sebastião.

JK-TIMB 67 — Bancos sep., câmbio no chão, rádio, tranca, rodas crom., ray-ban, seg. lic. 69, ót. est. — R. S. Vicente, 173 — 48-4069.

JIPE CANDANGO, novinho. Vendo bom preço ou troco — Tel. 47-6840.

JEEP LAND ROOVER — NCr$ 1 700,00. Particular vende com motor retificado, capota e pneus novos. Rua Nascimento Silva, 299 — Ipanema. Tel. 47-1884.

JEEP 51, 4 cil. Willys, ótimo e uma Kombi 61, urgente um só dono, Av. Gen. San Martin, 997 — Leblon.

JEEP 1967, ótimo estado, financio, barato. Ver Rua Faro, 17, J. Botânico. Tel. 26-0859.

JEEP WILLYS 58. Vende-se, ótimo estado. Rua Uruguai 194-B ap. 509. Tel. 38-6014.

KARMANN-GHIA 63, ótimo estado de conservação. Vendo urgente melhor oferta. Base NCr$ 6 800. Silveira Martins 135. Tel. 25-2555. João.

KARMANN-GHIA 66 — Perfeito estado. Ver e tratar na garagem. Av. Atlântica n.º 2 856, Sr. Armando.

KOMBI 59 — Sincronizada, vendo ou troco. Rua Castro Alves, 133. Paulo — 29-3751.

KOMBI 61 — Vende-se barato à vista. Rua Eneas Martins, 24, ponto final ônibus Guadalupe, Sr. Miguel.

KOMBI 58 — Coisa nunca vista, pode trazer mec., vendo, troco, fac. com 1 700, saldo a combinar. Rua 24 de Maio, 254. Telefone 48-0987.

KOMBI 61 de luxo, máq. nova, etc., a qualquer prova, vendo, troco, fac. com 2 000, saldo a comb. Rua 24 de Maio, 254. Tel.: 48-0987.

KOMBI 63 — Vendo urgente pela melhor oferta, à vista, preço base NCr$ 5 500. Rua Joaquim Lopes de Macedo, 36 — D. de Caxias. Estado do Rio.

KOMBI 1962 luxo completamente nôvo — 3 950,00. Rua Dionízio, 154. Penha. D. Sonia.

KOMBI 1963, luxo, motor na garantia, 3.700,00 — Conselheiro Ferraz, 73 casa 3 — 29-1836 ou 57-1330.

KOMBI 62, em bom estado. Troco, facilito até 20 meses — Ver hoje e segunda. Av. Suburbana, 9 556 — Cascadura.

KOMBI 66, última série, excelente estado. Vendo à vista ou passo. — Rua Paranapanema n. 95 — Ramos.

KARMANN-GHIA 1965 — Todo equipado, pouco rodado. Facilito. Barata Ribeiro, 189 — 57-1330.

KARMANN-GHIA 67, nôvo, inteiro, 19 000km, rád. Blaukpunt. — Vendo ou troco por Sedan 68/69. Tel. 34-7665 — Benjamim.

KOMBI 1967 0km só fez revisão dos 500 km. Troco menor valor e fac. c| 3 000 ent. Saldo até 24 meses, R. C. de Bonfim, 577-A. Tel. 58-3822.

KOMBI 1964, equip. est. de nova, Troca e fac. c| 2 000 ent. saldo até 2 anos. R. C. de Bonfim, 577-A. Tel. 58-3822.

KARMANN-GHIA 1967, novíssimo troco e fac. com 3 mil de ent. saldo até 24 meses. R. C. de Bonfim, 577-A. Tel. 58-3822.

KOMBI 68 — Standard, estado de nova, 13 mil km, licenciada 69. Rua Marechal Pilsudski, 91, ap. 301.

KARMANN-GHIA, conv. 59. Cassio Muniz, ótimo lic., seg. 69 — NCr$ 4 000, tel. 56-4958.

KOMBI 69, Standard, 0 km. Vendo c| mensalidades de NCr$ 386,94, LIDOCAR. R. Barata Ribeiro, 153, s| 403. Tel. 36-4013.

KAHMANN-GHIA 66 e 68 — Em ótimo estado — Vende-se. Tel. 30-9955 — Sr. Jair ou Srta. Lourdes.

KOMBI 1963 — Superequipada tudo nôvo. Uranos, 1 272. Ver segunda-feira.

KOMBI 1965 — 6 700. Vendo muito conservada, emplacada 69 c/ rádio — Rua Antonio de Lemos n.º 97/402.

KARMANN-GHIA 65 e 67, única proprietária vende à vista ou financiado, novíssimos, equipados, côres verde-claro e pérola. Av. Bartolomeu Mitre, 405 ap. 203, esq. Rua João de Barros. Horário: 8 às 9, manhã e noite.

KOMBI 63, ótimo estado. Vendo facilitado. — Ver na Rua Pedro Américo, 466 ap. 501 c| Albino.

KOMBI STNDARD 66 — Ótimo estado — Vende-se. — Telefone 30.9955 — Sr Jair ou Srta. Lourdes.

KOMBI 64, de luxo, vermelha e creme, ótimo estado motor, lataria, rádio. Vendo hoje, somente à vista, por NCr$ 6 500. Ver e tratar Rua Dr. Satamini 286, ap. 421, bloco C, Tijuca. Telefone 54-4244, Dr. Roberto Alves.

KOMBI - 68 — Standard, em estado impecável, contratada por cia. americana, horário livre das 8,30h às 17h, prestação de NCr$ 134,00. Ver e tratar na Rua Gastão Taveira 355, casa 1. Praça Sêca.

KOMBI 60, 61, 64, 65, standard, equipadas, rádio, cortinas, emplacadas 69. Bom preço à vista. R. Dr. Padilha, 218. Tel. 29-4997.

KOMBI 60 e 61 — Standard, equipadas. Um só dono, máq., pneus, pintura, tudo nôvo, emplac. 69. Vendo urgente ao primeiro que chegar.

KARMANN-GHIA 67, 12 m km, para pessoa de fino gôsto, único dono. Nunca bateu, equipado. Vel. lacrado, part. p| part. Tel. 37-5406.

KARMANN-GHIA, nôvo, conversível, emplacado 69, equipado, gêlo — Araújo — 52-4467. 2a.-feira.

KARMANN-GHIA 66, sup.-equip., revis., vendo, troco, financ. até 24 m. Av. Augusto Severo, 292-A-B — Tels. 52-8484 e 52-7937.

KARMANN-GHIA 69 — NCr$ .. 223,00 mensais — Rua do Passeio, 90, das 8,30 às 20 horas.

KOMBI 64, 2.º equipada, rádio, cortinas, tranca, tôda forrada, completamente nova, Rua Pontes Correia, 74 — Andaraí.

KOMBI 61 Std., troco por passeio. Preço: 3 580. Av. Suburbana, 7 201 — 201.

KOMBI luxo 63, máq. nova, garanto não perderá seu tempo. A vista ou financiado. Tratar 2a.-feira, Rua Vaz Caminha, 425.

KOMBI 1961 — Ótimo estado de conservação, motor nôvo, sem podres, equipada. Ver para crer. Rua Carolina Santos, 146. Méier.

KOMBI luxo 100%. Vende-se. Rua Souto Carvalho n.º 53. Tel.: .. 61-6242.

KOMBY 62 super-luxo, superequipado, pneus novos, rádio, etc. 4 970 à vista ou troco por carro menor valor. R. Dias da Cruz 345|202.

KOMBIS NOVAS E USADAS — Financiamos a longo prazo. Entrega de acôrdo com a entrada. Rua do Ouvidor, 63, s| 810.

KOMBI 62 — Entrada 1 000, saldo em 24 meses. Revisada, motor retificado, sujeito a provas. Entrega no dia. Barata Ribeiro, 147.

KOMBI luxo 1963, 6 p., precisando lanternagem, hoje 3 700,00 — Barata Ribeiro, 189. 57-1330.

KARMANN-GHIA 69 0 km, azul — Vendo ou troco p/ carro de menor valor. Negócio só à vista. Garagem Rio-S. Paulo no Largo do Campinho.

KARMANN-GHIA 66 sup. eq. c/ toca-fita. Vendo ou troco p/ carro menor valor. Negócio só à vista. Garagem Rio-S. Paulo no Largo do Campinho.

KARMANN-GHIA 64 — Equipado, rádio, capas Copa, tromba, rodas 68. A vista 7 450, financio parte. Troco sedan — Rua Constancio Alves, 33. Boca do Mato. Tel. 49-0027.

KARMANN-GHIA 64 superequip. em est. de zero a tôda prova e vista troco e fac. c/ 3 400 ent. saldo em 24 ms. — R. S. Fco. Xavier, 342. Maracanã. Tel. ... 28-6839.

KOMBI 64, última série. Vendo em ótimo estado. Tratar seg. feira, Luiz. 42-3815.

KOMBI 1964 — Verde, est. de 0.k, tudo 100%. Vendo, troco, fac. até 2 anos, bom preço. A vista. Riachuelo, 388 — 52-6772.

KARMANN-GHIA 64, entrada 1.500, saldo em 24 meses. Revisado, equipado, sujeito a provas — Entrega no mesmo dia. Barata Ribeiro. 147.

KOMBI 62, 63 e 64. — Ent. dentro s| possib. Saldo longo prazo. Revisadas, c| seguro, transf. — Laranjeiras, 251-B.

KARMANN-GHIA 65 — Vendo urgente por motivo de ter recebido outro todo equipado c| pneus cinturados etc. Ver e tratar Rua Senador Vergueiro 66/902. das 8 às 16 horas.

KOMBI 65 luxo, 64 ext. ambas em ótimo estado. Vendo, troco, fac. Suburbana 6.912 — 49-8705.

KARMANN-GHIA 64 jóia a tôda prova, Bom preço à vista. Troco, fac. Suburbana 6.912 — 49-8705.

KOMBI LUXO 66 e STANDARD 69 (0 km) — A vista ou financiado até 24 meses. BENAUTO, Revendedor Autorizado VW — R. Prefeito Olímpio de Melo, 1735 — c| Sr. Jovane.

KOMBI 60 — Vendo mecanica boa. Doc. 100% — Av. Projetada, 450 junto ao Olaria A. C.

KOMBI 59 — Ótimo estado, 4 portas, placa de frete, Vendo por 3 600. Antonio Rêgo, 541.

KOMBI 1961 — Todo original bom preço a vista ou aceita-se carro como parte pagto. Tratar Rua Joana Rego, B. Olaria.

KOMBI 61 Standard — Ótimo estado, à vista p. melhor oferta, fin., a combinar — R. Dr. Weinschenk, 37. Penha.

KARMANN-GHIA 1968 com bancos inteiriços, eletrola, etc. troco e fac. com 4 mil de ent. saldo até 24 meses. R. C. de Bonfim n.º 577-A. Tel. 58-3822.

KARMANN-GHIA 69, 0 km azul à vista ou a prazo c| 20% entr. e saldo até 24 meses. Aceitamos seu carro usado como entrada. Cota Comil Tec. de Automóveis Ltda. R. Assunção, 401 — Tel. 46-0176.

KOMBI 64, alemã — Motor 1 500 — Perfeito estado. Tratar telefone 46-1664.

KARMANN-GHIA 65 côr grená e pérola superequipado, inclusive vitrola de fita. Carro espetacular — Vendo à vista ou financiado. Aceito troca. Av. Pasteur, 168, ap. 203 — Tel. 46-5775.

KOMBI 1963 — Luxo, em estado ótimo, facilito até 24 meses. R. Voluntários da Pátria, 481 c/ Guido.

KARMANN-GHIA. Aceitamos o seu carro como entrada. Saldo a longo prazo. Av. 13 de Maio, 23, s|1514. Tel. 22-8835 diàriamente inclusive sábado das 9 às 19h.

KOMBI 61, stander — único proprietário, ótimo estado. Vendo urgente. Preço 4 300 — Rua Silveira Martins, 135 — Tel. .... 25-2555 — João.

KARMANN-GHIA 67 amarelo canário, lindo carro. Vendo à vista ou financio parte — R. General Canabarro, 38-A. Telefone 54-1016.

KOMBI 67 — Vendo financiada, tratar hoje dia todo. Emani Cardoso, 90 c/ 9. Amanhã depois 12 horas — Marechal Câmara, 370 8.º andar Valdir. Aceito proposta.

KOMBI 59 — Vende-se tôda modificada p/ 65, motor alemão, na garantia, caixa nova. 3 000 ent. restante financiado — Rua Carolina Machado, 800 c/ 6 em Madureira.

KOMBI 60 e 61, revisados. Excelente estado. Av. Santa Cruz, 4 790. Pôsto Tânia.

KOMBI Std. 64 — Vendo em bom estado, Rua Sampaio Ferraz 56, com Osvaldo (Estácio).

KOMBI Standard 1966 — Vende-se em ótimo estado, revisada e testada, à vista ou ap até 24 meses. Ver e tratar Rua 19 de Fevereiro n.º 43, Botafogo, Colonial Veículos.

KOMBI 1964, modêlo 1965, super equipado, motor nôvo, pneus novos etc., preço 5.900,00 Rua Gerson Ferreira 30, Ramos, esq. Av. Brasil.

KARMANN-GHIA 65 — Vermelho, equipadíssimo t/ larga, rádio, 3 faixas, volante esporte, capa, 2 cibie, tromba ou não instalação completa p| tape. Vendo ou troco p| mais nôvo. Base 8 600 — Tel. 34-6378.

KARMANN-GHIA Conversível — Compro, preferência sem motor. Tel. 47-5740 domingo. Segunda-feira — Sr. Dick — 34-7046.

KARMANN-GHIA 1968 — Lindo carro, equipado, côr verde-amazonas. A vista ou financiado. — Ver Av. Brasil, 1745, 2a. feira.

KOMBI 63|4 — Est. geral impecável, urgente melhor proposta. R. Maria Lopes, 425 — Junto Viaduto Madureira.

KARMANN-GHIA 1964 e 1963, ambos ótimo est. Troco e fac. até 24 meses c/ 2 500 entr. Rua Conde de Bonfim, 577-A. Telefone 58-3822. Aberto até às 12 h.

KARMANN-GHIA 67 — Equipadíssimo, perfeito estado. Av. Portugal, 520. — Urca.

KOMBI 1954 luxo, revisada AUTO PRAZO vende com 2.800 e prestações de 340, entrega na hora. Rua Conde Bonfim 645-B. Tel. 38-1135.

KOMBI 59 vende a vista. Rua Marechal Bittencourt, 162. Tel. .. 61-9663.

KOMBI vendo 66 Standard c| rádio completamente nova, um só dono, motivo de viagem preço 7 500,00. Trav. Horacio, 132 — Ramos. Tel. 30-9486. Lima.

KOMBI 69 bom de maquina vendo com direito ao serviço que faço só nesta condição. Não vendo a revendedor. Procurar Tavares após as 17 horas de hoje. Rua Dante, 183. Cordovil.

KOMBI 60 — Lindíssima. Estado invejado. Nunca bateu. 5 p. novos. Fac. c| 1 600. Deputado Soares Filho, 387.

KOMBI 63 — C/ garantia de caixa, máquina, pintura nova. Facilito c| 1 900 ou troco Aero, Simca, Gordini. — Maracanã, 640.

KARMANN-GHIA 66 — Estado de zero. — 9 200,00. Rua Mariz e Barros, 290, apto. 402.

KARMANN-GHIA — Conversível 58. Alemão, motor, chassis, frente 66. 48 000 km, banco especial, volante F 1, tela, rádio, etc. Particular, Dias Ferreira 425/301. Leblon. Hoje inclusive.

KOMBI 65 — Vendo ent. 3 800 — 20 x 356,00. Rua Lino Teixeira, 331-A até 12 hs.

KARMANN-HIA 66 — Particular vende 9 300. R. Pompeu Loureiro, 39|202.

KOMBI 60 — Sincronizada, toda equipada motor novo tipo luxo aceito troca. Rua Cadete Polonia, 848 ap. 102. Sr. Eduardo.

KARMANN-GHIA 65 — Rara oportunidade. Vendo com 19 000 km rodados totalmente nôvo. Lindo carro. Preço 9 000,00. Telefone 52-0920.

KOMBI 64 — Equipada, rádio, cortinas, tôda forrada, seminova. Fino trato. Rua Pareto, 42/802. Saens Pena.

KOMBI 66 — Perfeito funcionamento, à vista 6 800,00. Ver domingo. Rua Cascata 5/603. Fone: 38-0634.

KOMBI 1966 — Muito boa. Aceito troca e financio. Rua São Francisco Xavier, 82. Tel. 28-4611.

KOMBI 66 — Côr azul, Vende-se Rua Cmte. Mauriti n.º 54. Tel. 43-0859, Sr. Gomes 2a. feira.

KARMANN-GHIA 66 — Seminovo, Passa-se contrato c/ 6 500,00 e 19x 321,00. Aceita-se Volks como troca. R. Uruguai 156-501. Tel. 58-8483, pela manhã e após às 15 h.

KARMANN-GHIA 68 — Verde, vende-se, aceita-se como entrada Volks 64 ou 65, ou dá-se como entrada em apartamento. José Higino 274-A.

KOMBI 67 — Estado Okm, equip., rádio, 3 100 entr., saldo até 24 m. Rua S. Salvador, 59/903. Tel. 45-8425.

KOMBI 65 — Vende-se. Tratar na Rua Ana Neri, 1 211. Sr. José.

KOMBI — Mecânica muito boa, lanternagem e pintura recentes. Apenas 3 800 à vista. Rua Sarg. João Lopes 680, ap. 201. Guarabu — I. Gov.

KOMBI 1961 — Modificada 1964, vende-se à vista, p| melhor oferta. Marcar 2a.-feira tel.: 23-2802, das 8 às 19 horas. Pode trazer mecânico.

KOMBI 1963, vende-se 5 300,00. Tratar domingo dia todo e 2a. até 12h, na R. Gen. Galieni, 20/204, Bonsucesso.

KOMBI 64, 6 portas, em ótimo estado NCr$ 5 800. Ver a Av. Brasil, 19 893. Coelho Neto.

KOMBI Standard 1969, nova, zero quilômetro, na côr beje, firma vende já emplacada e licenciada com todos documentos., transferindo restante do consórcio faltando (8) prestações de (297,00) cada, Rua Araxá n.º 315, Grajaú. Telefone 58-3367.

KOMBI Std. 63 última série, Vdo. financ. e aceito troca p/ sedan, dando dif. a vista. Ver R. Raimundo Corrêa, 20/805.

KARMANN-GHIA 66 saldo 13-1-67 nôvo, único, vendo c/ peq. ent. saldo 24 m. (juros banco), seg. f. após 14 hs. Av. Rodrigues Alves, 173. Centro.

KOMBI — Vendo ou troco p| carro de menor valor. Rua Itamarati 264, c| 7, Cascadura. Telefone 29-9511.

KOMBI — Vendo uma 1961, 6 portas. Ver e tratar Rua Virgem Peregrina 148. Piedade.

KARMANN-GHIA 66 — Impecável, revisado, 20% de entrada e saldo em 24 meses. Rua Mena Barreto, 161 — Botafogo. Telefone 46-8066, Sr. Moreira.

KOMBI 1500, 67, última série, c| para-choque 68, com 41 000km, côr pérola, tôda enxuta. Vende-se à vista. Ver domingo após 12 horas na Rua Valparaíso, 22, segunda-feira em diante, telefone 32-2483.

KARMANN-GHIA 1967 — Todo equipado, revisado. Entrada 3 400,00, saldo em 24 meses. — COMVEPE, Revendedor Autorizado Volkswagen. Rua Uruguai, 319. Sr. Jorge ou Miguel. Tels.: 38-8444 e 38-7079.

KOMBI 58 — Prec. rep. lat. Vasco da Gama 336, Cachambi.

KARMANN-GHIA 1963 — Última série, vermelho. Vende-se urgente. Av. Maracanã 1556 ap. 507. Tel. 38-0611.

KOMBI/64 — Espetacular estado. NCr$ 6 200,00 à vista — Rua Maria Paula, 49. E. Dentro.

KOMBI 63 est. bom estado a vista NCr$ 5 150,00 ou estudo parcelado. Tratar Av. Ataulfo Paiva, 386/602.

KOMBI 65 super nova. Vendo ou troco por sedan. Ver na Rua Maestro Villas Lôbo n.º 1 ap. 203 esq. Haddock Lôbo.

KARMANN-GHIA 65, perf. estado, equipado. Vendo Dr. Ayrton. Rua Pedro Alves, 102. Ver seg. feira.

KOMBI 68 est. forrada de consórcio. 13.000 K. Tel. 22-0571.

KOMBI 64, luxo, impecável, equipada, NCr$ 6 000 Avenida Miriti, 3984, Cordovil.

KOMBI 1951 luxo, tôda equipada, facilito com 3 000 — Rua Laranjeiras, 328 ap. 400.

KOMBI Standard 1966 em ótimo estado particular 7 600 ou melhor oferta. Estuda financiamento pelo crédito direto até 2 anos. Tel. 46-9664.

KOMBI 1959 — NCr$ 2 700,00 — 96-2684 e 23-1574 — Segunda.

KOMBI 1964 — Standard pouco uso ótimo estado vendo à vista, base NCr$ 5 500,00 ver e tratar Av. Radial Oeste, 135 Pôsto Atlantic, Maracanã, tel: 54-3075.

KOMBI 63 e 59 entr. a partir de 1 500 rev. c| seguro, tôda prova. Saldo 12, 15 e 20 meses, Barata Ribeiro, 197, Ag. Leão.

KARMANN-GHIA 62 — Entr. 2 900, ótimo de motor, nunca bateu, c| rádio. Saldo 12, 15, 20 meses, Barata Ribeiro, 197, Ag. Leão.

KOMBI 61 — Vendo em bom estado, emplacada em 69. Base 4.200,00. Aceito proposta. Telefone 34-4173.

KARMANN-GHIA 66 — Vendo, nôvo, equipado ou troco p/ sedan. Ver Rua Campinas 95, Grajaú.

KOMBI 1962 estado geral bom. Vendo 4 000 à vista — R. Rêgo Lopes, 30, casa 15. Tijuca.

KARMANN-GHIA 1968 — Vermelho, capota preta, estado de nôvo, todo equipado. Vende-se. Preço 14 000,00. Tratar Rua Bazílio da Gama, 98. Abolição. Tel. 29-6213.

KOMBI 1969 — 0 km, pérola, vendemos recebendo carro nacional em troca, precisamos Karmann-Ghia 65 e Vemaguete 65/67. Facilitamos o restante. AUTO CENTRAL LTDA. Rua Real Grandeza 274.

KARMANN-GHIA 1968 — Vendo c| pequena batida. Rua Duquesa de Bragança, 71. Tel. 58-8736.

KOMBI — Preciso no horário de 12 às 13 e 17 às 18 horas para transportar alunos de Jardim de Infancia. Tel. 30-7071.

KOMBIS 65/67 — Vendem-se — Avenida Braz de Pina 218 — Arnaldo.

KARMANN-GHIA 1968 — OK — Vende-se a vista ou financiado. Ver R. São Francisco Xavier, 697 — Tel. 48-4238 — Com Sr. Paiva.

KOMBI Standard 1969 — OK — Vende-se a vista ou financiado. Ver R. São Francisco Xavier, 697 — Tel. 48-4238 — Com Sr. Paiva.

KOMBI Pick-Up 1968 — OK — Vende-se a vista ou financiado. Ver R. São Francisco Xavier, 697 — Tel. 48-4238, com Sr. Paiva.

KOMBI de luxo 1969 — OK — Vende-se a vista ou financiado. Ver R. São Francisco Xavier, 697 — Tel. 48-4238 — Sr. Paiva.

KOMBI 61 luxo, sincr., mot. e caix. mud. novos, troco por Wolks 62 ou vendo à vista 5 mil cruz. novos. R. Ministro Viveiros de Castro, 32 ap. 301.

KOMBI 67 — Com 3 000 km rodados, tôdas em ótimo estado, pertencentes à SURSAN, serão vendidas em leilão pelo Leiloeiro GASTÃO, quinta-feira, 13 de março de 1969, às 10,00 horas, na Rua Conde de Bonfim, 435. Mais inf., tel. 52-1710.

KARMANN-GHIA 63 — Estado geral 100% vdo. ou troco p/ carro nacional posso facilitar — R. Nicaragua, 544. Penha c/ pintor.

KOMBI 59 em bom estado de conservação. Só a vista. Rua Zurik, lote 6 quadra C. Bairro Metropolitano, Morro Agudo. N. Iguaçu.

KOMBI — Vende-se uma de luxo ano 63 em ótimo estado por motivo viagem. Rua 8, n.º 119 Vila Norma. Eden.

KARMANN-GHIA 68 — Verde; Volks 68, vinho, e Volks 63, turquesa. — Vendem-se por motivo viagem. Av. Atlântica, 4112, 10.º. — Tel. ... 47-0337. (B

KOMBI 62 — Vendo perfeito estado. Facilita-se. Ver Rua Major Mascarenhas, 22. Todos os Santos.

KARMANN-GHIAS 63, 68, 69. Espetacular estado. A vista, troco menor valor e financio o saldo a longo prazo. R. 24 de Maio 316. 46-2701.

KOMBI 63 — Standard 64, Standard 60, luxo, est. de 0 km, lindos carros emplacados segurados, facil. R. Augusto Barbosa, 171 — Ponte Todos Santos.

KARMANN-GHIA 65 — O mais inteiro da GB, com 25 mil km reais, pneus originais, troco, fac. R. Augusto Barbosa, 171 — Ponte Todos Santos.

KARMANN-GHIA 67 — Vermelho equipadíssimo, pouco rodado um dono só. Bom preço a vista, troco e fac. Rua Teodoro da Silva, 813-B.

KOMBI 66 Standard, em ótimo estado, vendo ou troco por carro esporte. Tratar fone 47-1010. R. Prudente Morais, 371/301.

KARMANN-GHIA 63 — Vende-se ou troca-se por Sedan. Aceita-se oferta. Rua Grajaú, 301.

KARMANN-GHIA 64 — radio capas COP. Preço 7 100. Rua Maria Amalia, 382 Paiva.

KARMANN-GHIA 65, enxuto, emplacado, estado de novo, à vista: 8 200,00. R. Sousa Lima, 440/701. Tel.: 56-6040.

KARMANN-GHIA 68 — Grenat, bco. inteiro, rádio, c| tocafita Cadron. Aceito troca, facilito até 24 meses. Av. Democráticos, 533-B — Tel. 30-3575.

KOMBI 58 em ótimo estado qualquer prova, vendo barato ou troco por Morris ou Dauphine — urgente. Rua Bacairis n.º 212 — Tel. 92-1889, Taquara — Jacarepaguá.

KOMBI 65; 66, em 24 meses. Toca-fitas, seguro. Garantia 4 mil km. EMA AUTOMOVEIS — Riachuelo, 136. Carvalho de Sousa, 164, Madureira. Av. Mem de Sá, 14, junto R. Passeio, Mariz e Barros, 1107.

KOMBI 64 — Vendo tratar Estrada do Quitungo, 1370, V. Penha.

KOMBI 1965 Janeiro de 1966 Standard. Único dono. Particular vende. Fin. Ver Rua Bambina 42 garage. Carro do Sr. Edgar.

KARMANN-GHIA 66 marron equipado, ótimo estado particular vde. Base 9 800. Troco por VW 66-69. Rua Gastão Baiana, 400-801. Telefone 36-6430.

KOMBI — Pago mesmo prec. rep. 59 a 3 200, 60 a 4 000, 61 a 4 500, 62 a 5 400, 63 a 5 900, 64 a 6 300, 65 a 6 900, 66 a 7 200, 67 a 7 800. R. Vol. Patria, 416. Tel. 46-3501.

KARMANN-GHIA — Pago mesmo prec. rep.: 62 a 6 400, 63 a 6 800, 64 a 7 300, 65 a 8 000, 66 a 9 200, 67 a 10 200, R. Vol. Patria 416. Tel. 46-3501.

KOMBI — Aluga-se c/ motorista para passeios, viagens, entregas, etc. Tel. 28-2343. Sr. Adolfo.

KOMBI 66 — 2a. série — Particular vende à vista pela melhor oferta. Estado de zero km, côr azul pastel. Ver na Av. Henrique Dumont, 148 — Ipanema — Tels.: 42-5826 ou 47-8566.

KOMBI — Compro urgente a vista também precisando reparos, 59 a 3 000, 60 a 3 800, 61 a 4 300, 62 a 5 200, 63 a 5 700, 64 a 6 100, 65 a 6 700, 66 a 7 000, 67 a 7 600. R. 24 de Maio, 332. Tel. 61-8008. Sr. KING. (B

KOMBI 66 — Vendo urgente. Base 6 300. Tel.: 42-4207, Moacir. Rua Santo Amaro 51, ap. 205.

KARMANN-GHIA 68 — Vendo, espetacular estado, c| toca-fita, rádio, direção esporte, etc. Rua Rita Ludolf, 15. Leblon. Franklin.

KOMBI 67 — Vendo urgente, seminova, bom estado, p| particular à vista. Praia do Russel 344, loja 7. Tel.: 45-0232. Glória.

KARMANN-GHIA 63 — Estado excepcional, grená, capa napa, pouco uso. Preço 6 720,00. Rua Barão de Ipanema 110, porteiro.

KOMBIS 62 — 63 e 64 — Todas equipadas, vendo urgente, motivo termino de sociedade, sito Av. Teixeira de Castro — Pôsto Esso.

KOMBI 58 — Standard — Emplacada, carga, com estrado e grade. Ver na Garagem Bandeira. — Pça. da Bandeira, 205. Tratar no local.

KOMBI 64 — Furgão, ótimo estado. Vendo ou troco por DKW 65 ou 66. Ver Rua Carolina Amado n.º 566, Mercearia. Vaz Lôbo.

KOMBI 62 — Std., luxo, tôda nova. Vende-se. Rua Sen. Mourão Vieira, 178 — Ramos.

KOMBI 65 — Vendo, ótimo estado. R. Domingos Ferreira, 41.

KARMANN-GHIA 65 — Ver e tratar na Av. Ataulfo de Paiva, 266, com zelador, Sr. Antônio. A vista 8 000,00.

KOMBI 60 — Vendo, luxo, 6 portas, tôda reformada, preço barato urgente, na Rua Frei Caneca, 457, com Quirino.

KARMANN-GHIA 67 — Vende-se a vista por NCr$ 10 500,00 ou troca por Volks 67 ou 68. Rua Pereira de Siqueira n.º 71 — Tijuca.

KOMBI 66 Stand. particular vende, excepcionais condições, motor na garantia, pintura original, necessitando retoques. Ver Rua Sousa Lima, 121, ap. 1101.

KARMANN-GHIA 66 — Vende-se equipadíssimo, bancos reclinaveis, rádio, côr pérola, lindo — Telefone 27-2316 — Edson.

KOMBI 62 — Luxo, rádio, lic. e seg. de 69, mecanica excelente, urgente. R. Alquindar, 31|101 — Brás de Pina, p/ trocar.

KOMBI 62 — Emp. 63 — Vendo a vista, 4 900, estuda-se financiamento — Av. Bras de Pina n.º 1 242.

KOMBIS 66, financio a longo prazo, R. Cardoso de Morais, 436.

KOMBI 64 — Em perfeito estado c/ tranca e pneus novos. Maq. a tôda prova — Ver e tratar na Rua Marco Polo, 439 — Telefone 91-4887.

KOMBI 61 — Vende-se com serviço garantido, Rua Inácio Acioli, 120 — Praça do Carmo — Esquina de Gonçalves dos Santos.

KARMANN-GHIA — 67, est. 0km. Troco ou facilito — R. Cardoso de Moreis, 436.

KOMBI 1966 — Excepcional estado. Aceito troca. Financio. Rua São Francisco Xavier, 82.

KARMANN-GHIA — Ano 1966, nôvo, equipadíssimo, tôda prova, ver e tratar c| Alfredo R. Costa Ferreira n. 148. Centro.

KOMBI 67 — Est. ótimo estado, vendo só a vista, Ver Rua Arquias Cordeiro, 870, Pôsto Esso.

KARMANN-GHIA 66 — Todo equipado, pouco rodado, carro de fino trato, sendo somente a vista. Rua Machado de Assis, 39, ap. 807 — Flamengo.

KARMANN-GHIA 1969 — Zero km, entrega imediata, côres novas, azul-verde, estofamento prêto, pequena entrada, saldo a longo prazo. Ver Wilson King S/A. R. Bento Lisboa, 106|120, Catete — Procurar Sr. José Maria.

KARMANN-GHIA 66 — Mod. 67. Côr vermelho, equipado, pouco rodado — Ver Rua General Zenóbio da Costa, 26 — V. Isabel.

KOMBI 59 — Vendo à vista pela melhor oferta em bom estado emplacada 69, único dono. — Ver na Rua São Salvador n. 43 — Flamengo com o Sr. Antonio.

KOMBI 67 — Vende-se. Telefone 58-9144 ou 54-2478 — Estado de nova.

KG PORSCHE PROTOTIPO, motor - caixa, freio e painel original, 100 HP, carroçaria especial, tudo novo com fatura de fabrica, — grande quantidade de peças de reposição — Ver e tratar na Rua da Matriz n. 26 — 26-1390 com Amaro ou Carlos.

KOMBI 62 — Vende-se em bom estado mecanico, procurar 2a.-feira, Rua Antônio João, 274. Cordovil.

KOMBI 1962 — Vendo a vista, NCr$ 5 000. Rua Conde Bonfim n.º 593, ap. 104 — 38-7299.

KOMBI 62 — Enxuta, vendo ent. 1 500, rest. 24 meses. Hipólito da Costa, 37, esq. 28 de Setembro — 34-9188.

KOMBI — Vendo, placa carga, superequipada. Av. Ministro Edgard Romero, 506 — Madureira.

KOMBI VW, Vendemos uma 1958, GB 11-8951, no estado a pela melhor oferta. — Ofertas para Av. Atlantica, 4264 — Divisão Serviços Gerais.

KARMANN-GHIA 66 — Excep est. conserv., superequipado — Rodas cromadas, suj. a qualquer prova. Troco Sedan, fac. c/ ent. a comb. — 24 Maio, 415 — 61-3407.

KOMBI 60 — Toda reformada — Suj. a qualquer prova, troco e fac. 24 Maio, 415 — 61-3407.

KARMANN-GHIA 63, 7 200, equipado, 55 000km. Visconde Pirajá, 571/204 — Sr. Alberto.

KOMBI 67 — De luxo, nova e equipada. Vendo na Rua Euclides da Cunha, 78, fone. 28-2192. Sr. Jonathas.

KARMAN-GHIA 63, modêlo 68, totalmente nôvo, somente a vista, superequipado com 3 alto-falantes, toca-fita, estereo, capas com encosto, isqueiro eletrônico, rodas cromadas e faróis de neblina e outros acessórios, uma jóia. Ver e tratar na Rua Castro Alves, 91 ou a noite na Rua Aristides Caire, 262 ap. 301. Méier.

KARMANN-GHIA 62 — Equipado com radio, talas largas cromadas farol de neblina, volante e alavanca esporte, toca fita etc. NCr$ 6 800,00. Aceito oferta — Rua da Matriz, 619, São João de Meriti.

KOMBI 61, 62 E 64 — 1 690,00 várias côres, equips. Saldo a comb. Troco. Rua Mariz e Barros, 72 (Pça. Bandeira).

KOMBI e Pick-up Volks OK. 69, pronta entrega. Planos desde 2 500. Saldo a combinar desde 350,00. Traga s| plano e sairá motorizado. R. Djalma Ulrich, 23 (esq. Av. Atlântica). Pôsto 5. NOVA TEXAS. Até 21 horas.

KARMANN-GHIA 67 2 850,00, semi-novos, super equip. Ótimo p| pessoa fino gôsto. Troco, R. Maris e Barros, 821.

KARMANN-GHIA 1968 — 3a. série, c/ apenas 3 mil km rodados, único dono, equip. Vendo ou troco menor valor. Financio. Rua Barão de Mesquita, 131.

KARMANN-GHIA 66 — Exc. estado, equipado e rev. c| garantia. Vendo, troco e fin. até 24 meses. Rua Conde de Bonfim, 66-A, Tel. 34-9909.

KARMANN-GHIA 67|1 500 — Particular vende, único dono, azul claro, banda branca, rádio, ótimo estado. Preço único a vista NCr$ 12 000, R. Júlio de Castilho, 52 — Sr. Lara, 27-7604 ou 22-5924.

KOMBI 63 — Impecável estado conservação. Vendo, troco, fin. créd. dir. até 24 m, R. Lino Teixeira, 97. Tel. 61-5657 ou Palm Pamplona, 700. Tel. 61-8200.

KARMANN-GHIA — 3a. série de 1968. Rádio com 3 alto-falantes, bancos reclináveis, rigorosamente nôvo e perfeito, na garantia, vermelho. NCr$ 1 500,00 de equipamento, à vista: NCr$ 14 000,00 — Tel.: 45-5585.

KOMBI 62 — Ótimo estado c/ placa comercial p| entregas NCr$ 5 000 — Barão de São Félix n.º 166-A — Sr. Manôlo.

KOMBI 63 — C/ placa comercial p/ entregas, ótimo estado. NCr$ 5 300 — Rua Alice n.º 35, das 12 às 16 horas.

KOMBI? Compro. Volks? Compro. Karmann-Ghia? Compro — Aero Willys? Compro. Rural? Compro. Rua Augusto Barbosa, 171 tel. 49-8132, pago melhor Santos.

KOMBIS 59 — 61 — 62, com renda mensal de 800, a 1 200, vendo com serviço na própria firma. Av. Monsenhor Félix, 195 — Irajá.

LAP/VEICULOS — Transfere-se inscrição n.º 159. NCr$ 400,00 mais taxas. Volkswagen. Dr. Evandro, dias úteis 14-18 hs. Tel. 28-2009.

LINDO CARRO CONVERSIVEL — 7 mil entrada e 400 mensais, ver Av. Rainha Elisabete 650, tratar tel. 27-2727.

MERCEDES BENZ — Compro a vista todos os modelos antigos a gasolina. Diàriamente. Sr. Alcyr — Rua Gen. Espirito Santo Cardoso, 326 — Tijuca.

MERCEDES BENZ 220 S. 1958 — Vendo a mais nova do Brasil, carro de fino trato, para pessoa exigente. Vendo c/ finaciamento até 20 meses. — Troco. Teodoro da Silva, 419-A.

MERCURY 56 — Vendo, a mais bonita da GB, superequipada, c| ar condicionado. Tel. 46-7653.

MERCURY 51, com 800,00 entrada e o restante a combinar, lic. 69, ver e tratar Rua Rodolfo Dantas, 85, ap. 604.

MERCEDES 65, 220-S Bcos. sep. branca int. preto, equip., único dono, aceito s/ carro c/ ent. financio saldo a longo prazo — R. Náutica, 57 — Cocotá — Ilha Gov. Sr. Antônio.

MERCEDES BENZ 1962 e 1963, novos 220-S, doc. Embaixada, faço qualquer prova. Facilito, troco. Barata Ribeiro, 586.

MUSTANG 1967 — Nôvo, 5 000 km originais, doc. Embaixada, á mec. Facilito e troco. Barata Ribeiro, 586.

MUSTANG — 1969 — 0 km, ar-ref., melhor oferta. Bambina, 63 — Pepe.

MERCEDES 230/1966 — Vende-se côr azul, freio a disco — 40 000 km. Ver na Rua Codajaz 48 — Leblon.

MUSTANG 65 — 8 cilindros, ar condicionado, hidramático, côr branca, tel.: 47-3379, menor preço do Rio NCr$ 25 800,00 a vista. Documentação embaixada.

MERCEDES 1959 — Vende-se em bom estado de conservação, 4 portas. Ver e tratar a Rua Visconde Silva n.º 108, Botafogo, com o Sr. Paulo.

MORRIS 52 — Excelente. Rua Joaquim Rego, 20 c|4 — Olaria.

MERCEDES 60 outra 59 ambas modelo 220-S. unico dono, vendo uma e facilito. Rua Bispo, 47.

MERCEDES BENZ 57 — Auto-pipa, em bom estado, pertencente à SURSAN, será vendido em leilão pelo Leiloeiro GASTÃO, quinta-feira, 13 de Março de 1969, às 10,00 horas, na Rua Conde de Bonfim, 435. Mais inf., tel. 52-1710.

MG 53 sport conversivel, côr vermelha, 2 lugares estado geral 100%. Sujeito a qualquer teste base NCr$ 3 200,00 ou troco por Volks 61, 62. Tratar na Av. Ernani Cardoso n.º 124 Cascadura. Tel. 29-9400.

MERCURI mecânica, 4 portas, vendo, motivo carro nôvo, Rua Ernesto, 65, ap. 201, Andaraí.

MERCEDINHA 50 — Boa motivo transferência — R. Olímpia Esteves, 452. Realengo GB.

MORRIS 52 especial, 6 cilindros, azul, vale 2500, vendo 2.000,00, foi reformado. Rua Capintuba 26, Vaz Lobo.

MORRIS OXFORD — Vendo ótimo estado de conservação. Rua Cte. Coimbra, 79 c/ 4. Olaria.

MERCEDES 2205 1960/61 — Ótima conservação, Vende-se urgente mudança. Decio Vilares, 191 ap. 404. Bairro Peixoto somente pela manhã ou das 18 às 19 hs. Tel. 57-0305.

MERCURY Mont Rey 1954 de 4 p., rádio e em ótimo estado geral 2.500,00. Rua São Francisco Xavier 162.

MERCEDES BENZ 190 1965 — Branca, bancos separados, interior preto, rádio Blaupunkt FM, urgente seg. feira, 57-1618 Casa Hermanny. Sr. José.

MERCEDES 300, ano 58, série diplomata suspensão pneumática, freio hidrovácuo, bom estado, vende-se NCr$ 4 250,00 urgente, troco por Simca, Aero ou JK, dando diferença mensalmente. Rua 28, casa 49, vila dos sargentos Galeão, I. Gov.

MERCEDES — Dois carros. Um 250, 68, pouco rodado, cinza-claro, rádio de fabrica, documentação 100%. Um 230-S, grená, rádio de fábrica, documentação 100%. Tratar 2a.-feira pelo tel. 31-3574.

MERCEDES-BENZ 250-S, liberado, ar refrigerado, direção hidráulica, toca-fitas, rádio Becker, antena automática e outros acessórios — Rua Almirante Pereira Guimarães n.º 35 — Leblon.

MERCEDES 170V prêto, 4 portas, 4 cilds., ótimo estado, garantido, um só dono, nunca bateu, 9 km por litro gas., carburador nôvo original, rádio Becker, tudo funcionando inclusive relógio, licença já paga. Preço 3.200. Ver 9 às 11, R. Henrique Fleiuss 317, Tijuca. Tel. 48-1728.

MORRIS MINOR 51 — Excelente estado, Preço único 2.200,00. Tel. 48-0797.

MORRIS OXFORD 51 tudo em ótimo estado. NCr$ 1 500 — R. da Matriz, 837 S. João de Meriti.

MERCEDES BENZ 1951 — 170 S, bancos recl., rádio, pneus novos, câmbio no chão. A mais nova do Brasil. Vendo ou troco. Telefone 28-2324.

MUSTANG 69, Mack I, Superq. c| ar cond. Av. Atlântica 1588.

MERCEDES 53 — Ótimo estado lanternagem, pintura pneus 100% — Rua Uranos, 1 246, NCr$ 2 150.

MERCEDES BENZ — Ano 1959 — LP-321 — Vendo em bom estado, barato. Ver e tratar Rua Cachambi, 515 — Pôsto gasolina.

MERCEDES CAMINHÕES — Entrada a combinar, saldo financiado a longo prazo — Informações Av. 13 de Maio, 23, s| 1514 diàriamente inclusive sábado das 9 às 19 hs.

MORRIS OXFORD 51 — Ótimo estado geral, máq. ret. Urgente, fac. Só trato pessoalmente na R. Santa Clara, 8 ap. 202.

MORRIS MINOR 52 — Vende-se, 1 500. Aceito oferta. Rua Mamoré 117, Freguesia, Jacarepaguá.

MUSTANG 66 — Mecânico, 4 marchas, 8 cil., superequipado, domingo e 2a.-feira Rua Maestro Francisco Braga 187, ap. 206. Copacabana.

MUSTANG 69 — 0 km, hidramático, 8 cil., dir. hidráulica, rádio, ray-ban. Aceito troca e facilito. R. República do Peru, 390, ap. 1 001 — 37-3717. Seg.-feira tel. 22-9048.

MUSTANG 1968 "FAST-BACK" — hidramático, 8 cilindros, dir. hidráulica, rádio, pneus L. 70 x14. Aceito troca e facilito. R. República do Peru, 390, ap. 1 001 — 37-3717. Seg.-feira, 22-9048.

MERCEDES-BENZ 1962 — Modêlo 220-S. Pouco uso. Revisão recentemente no concessionário c| peças genuinas, excelente estado geral. R. Santa Clara, 365 902.

MUSTANG 67 — FAST-BACK — Verm. c| int. prêto, supernovo, equipado. Aceito oferta só à vista. Emplacado. Diplomático. Telefone 52-4657.

MORRIS OXF. 52 — Emp. 69, ótimo estado. NCr$ 1 350,00. R. Arapari 82, Irajá. Com R. Atriba, ao lado do BEG.

OLDSMOBILE 50-88, ot. est. troco ou fac. R. Correia Dutra, n. 166-D — Catete.

OLDSMOBILE — 6188 Ot. est. máq. hidr. na garantia. Troco R. Correia Dutra, 166-D — Catete.

OLDSMOBILE 50 em perfeito estado — Vendo e facilito. R. Cabuçu 116, Lins.

OPEL KAPITAN 1951 — Excelente estado, único dono, 34 000 km rodados. Vendo NCr$ 2 800,00. Rua Engenho do Mato 37, ap. 202.

OLDSMOBILE 54 — Coupê, todo original, pneus, máquina e hidr. 100%. Vendo ou troco, Barato. Tel. 28-2324.

ÔNIBUS E LOTAÇÕES — Novos e usados, p| colégios, emprêsas — Aceito Kombi como entr. Av. Democráticos 156, Higienópolis. Telefone 61-4983.

OPEL CAPTAN 51 em perfeito estado de conservação. Preço a combinar — Rua Honório Pimentel, 84. Vila da Penha.

ONIBUS Alfa Romeo 1962, interestadual, 32 bancos reclináveis, cabina motorista e ajudante, aparelho sanitário e tudo funcionando. Vendo, troco, facilito com 5.000,00 entrada. Rua São Francisco Xavier 162.

OPEL KAPITAM 1960 côr bordeaux, semelhante Mercedes Benz, poltronas dianteiras, reclináveis, pneus faixa branca. Estado conservação excelente. 4.a via importação Alfandega. Emplacado 1969, inclusive seguro. Ver Av Bartolomeu Mitre, 90. Telefone 27-1459 ou 52-0721.

OPALA 1969 — Zero km, 6 e 4 cilindros. Troca-se, facilita-se. Tratar Rua São Clemente 185. Tels.: 46-3551 e 46-6388.

OPALA de luxo, 6 cilin. 0 km amarelinho, forração preta, aceito troca e facil. Haddock Lobo, n.º 235-A.

OPEL OLIMPIA — Novo 1968 — Vendo ou troco por carro mais barato. Tel. 36-0507.

OLDSMOBILE 1960 — Ótimo estado geral. Av. Democráticos, 533 Tel. 30-3575.

OLDSMOBILE 88 — Coupe 1950, estado geral 100% — Pereira Nunes, 279.

OLDSMOBILE 61 — 4 portas, tipo 88, hidr., 8 cil., dir. hidr. ar-condicionado, estado espetacular de nôvo. Doc. 100%. Aceito troca, tel: 37-8879.

OLDSMOBILE 65 — Ótimo estado, duas portas, mecanico, equipado — Tel. 42-5497.

OPALA 1969, 0 km, 4 cil., luxo, equipado, pronta entrega. Vendo ou troco menor valor. Financio. R. Barão de Mesquita, 131.

OLDSMOBILE F-85, 1962, Marfim int. vermelho, 4 p. 8 cil. hidra. Docum. 100% — Financiamos. Barata Ribeiro, 189 — 57-1330.

OPEL KAPITAN 54 — 4 portas, bom estado, napa preta, melhor oferta hoje à vista. Visc. de Pirajá 145|403. Tel.: 47-2471.

OLDSMOBIL 1966 — F-85, 2 portas, 8 cil., hidr., dir. hidr., freio ar, ar condicionado, vidros elétricos, teto de vinil, côr ouro, doc. embaixada. Aceito troca e facilito — 44-2765.

OPALA — Todos os tipos, a partir de 216,00 mensais — Rua do Passeio, 90, das 8,30 às 20 hs.

OPEL, OLYMPIA e KADETTE — Teto vinil, vermelho. Vendo, troco carro menor valor ou financio — Av. Beira Mar, 216. Tel. 22-9612.

OLDSMOBILE — Ano 1957 — hidramático, 4 portas, Carro supernovo, uma jóia. Ver e tratar — Rua Paissandu, 179 — Procurar Sr. Agostinho.

OLDSMOBILE 68, 4 portas. V. elétricos, ar cond. Av. Atlântica 1588.

PICK-UP OK, mod. 69, pequena entrada e o saldo até 24 meses pelo Créd. Dir., ou o cliente determina como deseja pagar. Troca. Nova Texas. Av. Mar. Rondon, 539 — Est. S. Fco. Xavier.

PICK-UP CHEVROLET 46 — Perfeito estado, vendo ou troco. — Ver e tratar na Rua Arispó, 50 — Taquara — Sr. Batista.

PLYMOUTH 58 — Vendo Fury Especial, coupê, a mais nova da Guanabara. Vendo financiado com 2 200,00 de entr. Troco. Teodoro da Silva, 419-A.

PICK-UP E CAMIONETAS CHEVROLET 1969 0k — Não perca tempo e dinheiro! POLUX — Concessionária Chevrolet, lhe oferece à vista ou a prazo os melhores preços! Trocamos p| qualquer marca ou ano, mesmo prec. reparos. Plantão sábados e domingos. R. Maris e Barros, 821 e 72 e Rua Conde de Bonfim, 40. (B

PEUGEOT 52 — Bom estado, Rua Atila Milano 175. Del Castillo. Tel.: 61-6902, com Sr. Aragão.

PONTIAC 57 — Por motivo de viagem. Tratar e ver na R. Ibicui, 309. Pça. do Carmo.

PUMA — VW — GT 1 500 — Urgente, pouco rodado, amarelo — Vendo melhor oferta — Tel. .. 58-4288 — Direto com o proprietário.

PICK-UP Volkswagen, zero km, 1969 — Entrega imediata, saldo a longo prazo. Aceitamos trocas. Wilson King S/A. R. Bento Lisboa, 106|120, Catete — Procurar Sr. José Maria.

PICK-UP FORD 63 — 100% nova, bom preço à vista financio parte. R. Iguaçu, 206 — Cascadura.

PICK UP Ford 57 —Toda reformada, vendo 2 800,00. Ver Rua Bulhões Marcial 815, Vigario Geral — Pôsto Esso.

PLYMOUTH 1958 — Estado de 0 km. Vende-se e facilita-se. Carolina Santos, 215-B|302. Méier.

PONTIAC 51 — Vende-se mecanica boa, informações Tel. 30-0949.

PONTIAC 50 — Vendo batido, bom de mecanica e hidramático. Aceito oferta. R. Tôrres Homem, 736.

PICK-UP Ford F-100 1960, estado de nova vendo, troco e facilito. Av. Suburbana, 8390, Piedade.

PEUGEOT 403, ano 59, bom de tudo — Ver e tratar na Rua Afonso Pena, 97-A ou Est. Intendente Magalhães, 1019, ap. 201.

PEUGEOT 403 — Vendo em ótimo estado de conservação, tudo funcionando, mecânica 100%, pneus novos NCr$ 4.300. Tratar à Rua Frei Caneca 252, c| 29. c| Milton.

PLYMOUTH Furi 1958 — Novíssimo. Travessa Etelvina, 2-F. Olaria com Gaspar.

PICK-UP Chevrolet 0 km 1969 — Av. Brás de Pina, 218. Arnaldo.

PEJEOUT 1963 em ótimo estado, pela melhor oferta. Procurar Sr. Wanderley R. Senador Alencar 100 a partir de seg. feira das 8 às 16 horas.

PONTIAC 57 — Ótimo estado duas portas placa milhar 1 500 ent. 200 p/ mês — R. Itabaiana, 289 ap. 304. Grajaú.

PUMA GT 67, amarelo. 13 000,00. Av. Roma, 430 — Tel. 30-4007.

PACKARD 53 — Vende-se ao 1.º que chegar, Rua Joaquim Meier 645 apt. 102.

PICK-UP Ford F-100. Vende-se estado de nova, ou troca-se por F-350 fechado. Ver e tratar na Rua Conde de Agrolongo, 235. Sr. Welber.

PONTIAC 62 bom mec. emp. 69 hidr. novo aceito oferta 850. Rua Conselheiro Paulino. 485 c| 3. Olaria.

PEUGEOT 52 — Emplacado, NCr$ 1.200,00, Rua Sarmento n.º 17 (Mesquita), próximo à estação.

PLACIA CENTENA carro americano 1951 — Vendo m/ oferta. Tels.: 61-6386 Sr. Nazário 48-1975 Sr. Júnior.

PONTIAC 51, 3 estrêlas, tôda prova NCr$ 1 500,00. Ver hoje Marechal Bittencourt, 138. Est. Riachuelo, Tel. 52-4228.

PONTIAC 52, hidramático, 8 cil. todo original, pintura nova, mecânica 100% — Tel. 26-1043 — S. Clemente, 69.

PLIMOUTH 51 sedanete 6 cil. mec. forração napa vendo a vista fac. parte. R. São Paulo, 17 esq. 24 Maio.

PLIMOUTH 1953 — Vendo, 6 cil., mecanico, magnifico estado, rádio, 4 portas. R. Aires Saldanha, 114/403, tel. 56-9731.

PICK-UP WILLYS 1967, 5 marchas, est. de 0km, equip., div. côres. Vendo, troco, fac., até 2 anos. R. Riachuelo, 388, tel. 52-6772.

PACKARD CLIPPER — Ótimo estado, vende-se. Ver e tratar na Rua Amália, 58 — Quintino.

PLYMOUTH 1950 — Em ótimo estado, estofamento bom, mecânica a tôda prova. Rua Faleiro n.º 166 — Pilares.

PEUGEOT 1955 — Máquina, lataria estado nôvo, 1 380,00 — Rua Dionízio, 160. Bar. Penha.

PLYMOUTH 56, 4 portas Belvedere, vende-se 100%. Ver 2a.-feira. Rua André Cavalcante 30. Tel. 32-3555. Fritz. 2 200,00.

RURAL 66, 67, 68, Luxo e st. 4x2, est. de 0km, diversas côres, revis. Vendo, troco, fac. até 2 anos. R. Riachuelo, 388 — 52-6772.

RURAL WILLYS 1965 — 4x2, rádio, capa, pneus novos. 57-1330 — Barata Ribeiro, 189.

RURAL WILLYS 1963 — Tôda equipada. — Ent. dentro s| possib. Saldo a longo prazo. Rua Laranjeiras, 251-B.

RURAL 62 — C/ gerador de 3,5 KVA, tipo fechada, tração 4 rodas e reduzida, motor de 6 cil., nôvo, americana, doc. de embaixada. Rua Grajau, 210.

RURAL 62, equip. a qualquer prova pode trazer mec. Vendo, troco, fac. com 1 800 saldo a combinar. R. 24 de Maio, 254 — T. 48-0987.

ROVER 50 — Bom de tudo. Vendo ao 1.º que chegar 500. R. São Gabriel 721, Del Castilho.

RENAULT Fregate, ano 1954 — Bom estado, Vendo melhor oferta. Rua S. Clemente, 127 — ap. 103 com Arnaldo.

RURAL 62 — Aceito em perfeito estado para permuta cota apartamento Torium Hotel em Guarapari. Tels. 25-6533 e 48-4693.

RURAL 90 0 km — Particular vende abaixo da tabela. Tratar fone 2449 N. Iguaçu. Sr. Wallace.

RURAL 1964 tração simples, super conservada. AUTO-PRAZO vende entregando na hora com 2.800 e 255 mensais. R. Conde Bonfim, 645-B. Tel. 38-1135.

RURAL WILLYS 1952. Vendo Catumbi, 93. Ver dias uteis. Tel. 32-1595.

RURAL 65 — Vende-se 4 x 2. Rua São Luís Gonzaga, 1973 — São Cristóvão.

RURAL WILLYS 59 — Vendo funcionando, pela melhor oferta. — Tel. 47-4220.

RURAL 57 — Empl. 69, vendo melhor oferta — Rua Coimbra, 496.

RURAL 63, em perfeitas condições mecânica e em geral, bem calçada, bom estofamento e pintura. Vendo à vista e aceito oferta. Tratar na R. Chaco, 45 — D. de Caxias. Tel. 2249; todos os dias no horário comercial ou domingo até às 12 hs, com o Sr. Gilberto.

RURAL 1961 c/ rádio, ótimo estado, pneus novos, 3 100,00 — Rua Dionizio, 152. Sr. Geraldo. Penha.

RURAL 1962, est. de nova. Troca e fac. c| 2 000 entr., saldo até 24 meses — Rua Conde de Bonfim, 577-A. AB. até às 12h.

RURAL WILLYS 1965 luxo — Vende-se uma estado nova. Ver tratar — R. S. Francisco Xavier, 764. Sr. Antonio.

RURAL E UTILITARIOS — Com ou sem entrada. — Solução rápida de acôrdo com a entrada. Rua Catumbi, 21.

RURAL (4x4) 62 "IIO fino" c/ rád. t. c. r/l. gêlo-verde lic. seg. 69 pg. Part. vende à vista ou fac. Tel. 92-1845, seg. feira.

REGENTE 68 grenat 1.a série em est. de zero motor a tôda prova a vista troco e fac. c/ 5 400 ent. saldo em 24 ms. — R. S. Fco. Xavier, 342. Maracanã. Telefone 28-6839.

RURAL 63|64 — Vende-se em ótimo estado. Tratar na 2a. feira pelo Tel. 45-8100 ramal 14 com Luiz Prudente.

RURAL WILLYS 1967 — Luxo, estado nova. Aceito troca. Financio. R. São Francisco Xavier, 82.

RURAL 59 — Vendo Trav. Madre Jacinta 17. Gávea, GB.

RURAL 62 — 4x4 — Estado excepcional. Tratar Av. Joaquim da Costa Lima, 466 — B. Rôxo — E. do Rio.

RURAL 64 — Vende-se ótimo estado, máq. nova, R. Silveira Lobo 285 apt. 204, IAPC, Cachambi.

RURAL 59 — Vende-se reformada NCr$ 2.950,00 à vista. Telefone 46-9249.

RURAIS — Vendem-se Tratar Uruguaiana, 86-115, todos os dias. Hoje. Teixeira de Carvalho 347, Abolição.

RURAL 65 — Estado de nôvo — Av. Brigadeiro L. Silva. Pôsto S. Domingos. D. Caxias.

RURAL 62 tração simples, único dono, excelente estado conservação — Rua Benjamin Constant, 49/703.

RURAL WILLYS 1960, máquina nova, troco carro americano ou europeu. R. Gal. Espirito Santo Cardoso 326, Muda.

RURAL 1967 — Super luxo, equip. nova, pouco uso. Vendo à vista, troco, fac. — R. São Fco. Xavier, 352-B. Tel. 34-8738 partir da segunda-feira.

RURAL 1967 e 1965 — Excelentes, troca-se e facilita-se. Tratar Rua S. Clemente 185. Tels.: 46-6388 e .. 46-3551.

RURAL 64, em 24 meses, toca-fitas, seguro — EMA AUTOMOVEIS — Riachuelo, 136. Carvalho de Sousa, 164. Madureira. Av. Mem de Sá, 14, junto R. Passeio. Mariz e Barros, 1107.

RURAL — Compro a dinheiro até para conserto — Não é agencia e pago realmente sem aborrecêlo 58-59 a 2 500, 60 a 3 200, 61 a 3 600, 62 a 4 000, 63 a 4 500,00, 64 a 5 000, 65 a 5 400 — Não venda sem verificar. Venha com o carro e volte com o dinheiro. Rua Maria Amalia, 67. Tijuca — Tel. 38-3891 — Também domingo.

RURAL 66 (4x2) super nova — Equipada, 2 500, saldo até 24 meses. Almirante Cochrane 173. Tel.: 48-2003.

RURAL Willys 61, nova de tudo, mecanica espetacular, vendo, troco, fac. Av. Suburbana, 8390 — Piedade.

RURAL — Compro urgente a vista também precicando reparos. 59 a 2 500, 60 a 3 200, 61 a 3 600, 62 a 4 000, 63 a 4 500, 64 a 5 000, 65 a 5 400, 66 a 6 000. Rua 24 de Maio, 332. Tel. 61-8008. Sr. KING. (B

RURAL — Pago mesmo prec. rep. 59 a 3 700, 60 a 3 400, 61 a 3 800, 62 a 4 200, 63 a 4 700, 64 a 5 200, 65 a 5 600, 66 a 6 200. R. Vol. Patria, 416. 46-3501.

RURAL azul e pérola, 2 900 a vista ou facilito, precisa reparos lataria. Rua 24 Maio, 332 — Telefone 61-8008.

RURAL 66 luxo, belíssimo estado, toda nova, radio, etc. a vista ou troco e facilito, Rua 24 de Maio, 332. Tel. 61-8008.

RURAL 64 4x4 — Equipada e emplacada, vendo urgente, melhor oferta a vista. Av. Ataulfo de Paiva, 591-A.

RURAL WILLYS 1963 — Nôvo 4x4 um só dono, Faço qualquer prova. Bom preço a vista. Barata Ribeiro, 681 — Sr. Costa.

RURAL 63 — 4 x 4, em excelente estado de máq. e pintura — NCr$ 4 600. Rua Laranjeiras n.º 251/706 — Garagem.

RURAL 1963 — Ótimo estado. — Aceita-se oferta. Ver Rua Miguel Angelo. 720.

RURAL — Vendo ano 64, estado de nova. Ver e tratar com o dono, na R. Juqueri, 119, da parte da manhã até ao meio-dia. Irajá.

RURAL 65 — 4 x 2 — Lindo carro, toda nova — mecânica, lataria 100%, pode trazer mecânico — Só à vista — Aceito oferta — Ver na Rua Padre Roma n. 96 — Lins — com o Sr.. Jorge.

RURAL WILLYS ano 63, sem podres tôda nova, pintura, pneus, máquina, licença de 69. Pode trazem mecanico. Aceito troca. — Preço 4 500 — Praça Avaí, 1.

RURAL 59/63 — Impecável estado conservação. Vendo, troco, fin. créd. dir. até 24 m. R. Lino Teixeira, 97. Tel. 61-5657 ou Palm Pamplona, 700. Tel. 61-8200.

SIMCA 59 — Impecável, 100% de máq. e pintura, 1 200, saldo em 24 meses. Rua Almte. Cochrane, 173. Tel.: 48-2003.

SIMCA 63, sincronizado, toda nova e equipada, 1 390 ent., saldo como puder ou troco. Rua 24 de Maio, 332. Tel.: 61-8008.

SIMCA JANGADA 63 e Morris 51 — Troco e facilito. Aceito ofertas, Rua Bento Cardoso, 700. B. Pina.

SIMCA — Pago mesmo prec. rep. — 60 2 800, 61 a 3 400, 62 a 3 800, 63 a 4 400, 64 a 5 200; 65 a 6 200. R. Vol. Patria 416.

STANDARD VANGUARD 1952 — Estado excepcional, lataria, mecanica, pintura, pneus 100% a vista. 1 650,00 ou financio com ... 1 000,00, saldo a combinar. Rua Ferreira de Andrade n.º 154-B. Méier, sábado e domingo até 12 horas.

SIMCA 66 — 3a. serie, emisul — ótimo estado, mecanica 100% — Facilito ou troco. Av. Suburbana, n.º 2725.

STANDARD Vanguard 51 — Em ótimo estado, vendo barato. Tratar a Rua Amalia, 11, Quintino, c| o Antonio.

SIMCA 62 — Equipada, de um único dono, em ótimo estado. 3 600,00. Licença e seguro pagos. R. Catumbi, 22.

SIMCA JANGADA 65, em estado de nova, vendo pela melhor oferta. Ver na Rua Andrade Neves, 269/104. Tijuca.

SIMCA EMISUL 67 — Vendo em estado de nôvo, c/embreagem hidraulica, motor de Esplanada, Ver na Rua Conde Bonfim, 391 c/porteiro.

SIMCA TUFÃO — Espetacular superequipado com teto vinil assentos rec. etc. Máq. nova 2 500, restante em 24 meses. Almirante Cochrane 173. Tel. 48-2003.

SIMCA 61, 62, 64, 65 — Impecável estado conservação. Vendo, troco, fin. créd. dir. até 24 m. R. Lino Teixeira, 97. Tel. 61-5657 ou Palm Pamplona, 700 — Telefone 61-8200.

SIMCA CHAMBORD 61, 62, 63 e 64 1.190,00 semi-novos, equips. belíssimas. Saldo a comb. Troco, Rua Maria e Barros, 72 (Pça. Bandeira) e Rua Conde Bonfim 40-A. (Tijuca).

SIMCA 64 — Equipada a vista 5 100,00 ou 1 100,00 de entrada em 24 de 273,00. Aceito troca, Av. Teixeira de Castro, 206 — Tel. 30-0758 ou 58-9592.

SIMCA Tufão 64 — Jangada, branco e vinho, c/rádio, 2 faixas, linda, tôda 100%. Rua Pacheco Jordão, 167, ap. 101. Bonsucesso.

SIMCA — Em perfeitas condições — 4 700,00, ano 1963. Tratar Praia do Flamengo, 402/1 006 — 13,00 às 17,00h.

SIMCA 63 — Rádio, pneus novos, ótimo estado. R. Aires Saldanha, 71 apto. 52.

SIMCA — Rallye 66 9 300. Ver e tratar na Av. Copacabana, 267, c| Vitor das 9 às 17 horas.

SENHORITA vende Simca 64, 1a. série, equipado c| motor Tufão, estado excepcional. Vendo por mot. viagem, Matoso, 136.

SIMCA 64 — Impecavel. Pintura, forração, maquina nova — 2 000 saldo em 24 meses. Almirante Cochrane 173. Tel. 48-2003.

SIMCA TUFÃO 64 — Excepcional estado de zero — 2 300 saldo em 24 meses. Almte. Cocrrane 173 — Tel. 48-2003.

SINCA 63, em ótimo estado, NCr$ 3 850,00, Aceito oferta, Rua Pedro Américo, 466, casa 7, ap. 103.

SIMCA 63 — Um dono só, est. raro de conservação. Só vendo para crer. Vendo troco e fac. com 2 000, saldo a combinar. Rua Teodoro da Silva, 813-B.

SIMCA 65 Rally raro estado. Vendo a vista, troco ou fac. até 24 meses com 2 000. Rua Barão de Mesquita, 116. Tel. 34-5197.

STAND VANGUARD 51, financio NCr$ 500,00 de entrada. R. Marechal Bitencourt, 162. 61-9663.

SIMCA — Compro a dinheiro até para conserto — Não é agencia e pago realmente sem aborrecêlo 59 a 2 300, 60 a 2 600, 61 a 3 200, 62 a 3 600, 63 a 4 200, 64 a 5 000, 65 a 6 000. Não venda sem verificar — Venha com o carro e volte com o dinheiro. Rua Maria Amália, 67 — Tijuca. Tel. 38-3891 — Também domingo.

SIMCA 64; 65, em 20 meses. Toca-fitas, seguro. EMA AUTOMOVEIS — Riachuelo, 136, Carvalho de Sousa, 164, Madureira. Av. Mem de Sá, 14, junto R. Passeio. Mariz e Barros, 1107.

SKODA tipo Octavia muito econômico em ótimo estado, vendo barato. Facilito partes R. Filgueiras Lima n.º 8.

SIMCA 64 — Tufão — 100%, rádio, grená, vendo melhor oferta à vista. R. Rêgo Lopes, 30, c|1.

SIMCA REGENTE 68 — Equip. c/ toca fita — Vdo. c/ 5 000 de entr. e 541 p/ mês. Ver seg. feira da 8 hs. em diante — R. São Clemente, 92-A. Tel. 26-7191.

SIMCA TUFÃO 64 — Melhor oferta a vista Rua Paulo Barreto, 98, casa 30 — 26-8148.

SIMCA 1961 — Vendo em ótimo estado, côr verde, rádio, motor nôvo, forração de napa-preta. Parte a vista e o saldo financiado. Ver na Rua Torres Homem, 270 casa 9.

SIMCA 1964 tufão está linda e equipada 5.650 e Aero Willys 64 Rua Gal Espirito Santo Cardoso 326, Muda.

SIMCA 1966 — Superequipada, revisada. Entrada 2 000,00, saldo em 24 meses. COMVEPE, Revendedor Autorizado Volkswagen. Rua Uruguai, 319. Sr. Jorge ou Miguel. — Tels. ... 38-8444 e 38-7079.

SOCORRO, reboque, Chevrolet c| máq. retificada. Vendo, troco. R. Francisco Eugênio, 396. Telefone 54-3602.

SIMCA 63 — Ult. série, excepcional estado, rádio, capa, nunca bateu. NCr$ 5 000. Tel. 52-1719.

SIMCA TUFÃO 65 — Novo, excepcional, nunca bateu, equip. A vista urgente. Rua Conselheiro Lafaiete, 4, ap. 603.

SIMCA 65 — Tufão. A mais nova do Rio, equip. Nunca bateu, placa milhar. A vista, troco e fac. até 24 ms. Felipe Camarão, 138. — 48-0962.

SIMCA 60 em ótimo estado NCr$ 2 380,00. Av. Guilherme Maxwell n. 445. Bonsucesso.

STUDEBACKER 1948, máquina retificada, 800,00 à vista. R. Lapaz n.º 452, Lucas.

SIMCA 1964 — Excelente estado revisada etc. AUTO-PRAZO vende com 2.800 e prestações de 255. R. Conde Bonfim 645-B. Tel. 38-1135.

SIMCA 66, duas côres todo equipado, ótimo estado. Vendo à vista, bom preço. Estudo financiamento. Rua Dona Mariana, 131, ap. 202. Tel. 26-1780.

SIMCA 1966 — Emisul e 1965 ambas equipadas, troco e facilito até 24 meses com pequena entr. R. C. de Bonfim, 577-A. Telefone 58-3822.

SIMCA 61 — Ótimo estado frisos de Tufão, rádio, mecanica 100% — Av. Braz de Pina n.º 1 059. Tel. 30-7636.

SIMCA CHAMBORD 63 — Verde e branca, ótimo estado. Tratar domingo depois das 15h — Arquias Cordeiro, 548 — casa 4, ap. 102 — Méier.

SIMCA 66 EMISUL parada 2 anos original até pintura, pneus etc., eq. ac. troca. Ver Domingos Ferreira 214. Tel. 36-7549.

SIMCA Francês, empl. 69, c/motor 60, barato. Aceito oferta. R. Pires de Almeida, 41, ap. 102. Laranjeiras. Ver domingo e seg. feira.

SIMCA 63 superequip. em excelente est. faço qualquer prova e vista troco e fac. c/ 2 300 ent. saldo em 24 ms. — R. S. Fco. Xavier, 342. Maracanã. Tel. 28.6839.

SIMCA 65 superequip. em est. de nôvo a tôda prova a vista troco e fac. c/ 2 800 ent. saldo em 24 ms. — R. S. Fco. Xavier, 342. Maracanã. Tel. 28-6839.

STUDEBAKER 1950 — Conversível, 6 cil., mecanico. Preço 790,00 — R. Gonzaga de Campos, 150 — T. os Santos.

SIMCA JANGADA 64 — Vendo NCr$ 3 980,00. Aceito oferta. Ver Rua Borda do Mato, 292/302. Grajaú.

SIMCA 61 em muito bom estado. Vendo só a vista. Base: 3 500. Garagem Rio-S. Paulo no Largo do Campinho.

SIMCA CHAMBORD ano 62 — Ótimo estado, Preço à vista NCr$ 4 200. Tel. 37-2719. Guilherme.

SIMCA 64 — Excepcional estado. Em duas lindas côres originais Estudo financiamento. Eduardo de Sá, 79. Higienópolis.

SIMCA CHAMBORD 63 — 3 sincronizada, excepcional estado c/ 2.500. Saldo: 10 a 20 meses. — Eduardo de Sá, 79 Higienópolis.

SIMCA RAYLLIE 64 — Vendo melhor oferta. Tratar telefone .... 47-2052.

SIMCA 63, sincronizada, impecável estado. Vendo à vista. Financio. R., Gen. Venâncio Flôres, 35, ap. 501 — Tel. 47-1601.

SIMCA EMISUL 66 — Maq. esplanada. Equipado, ótimo estado. — Lavradio 187, Sr. João.

SIMCA 64|65, motor n.º 36 550 3a. serie s/ o m/ arranhão. Ver m/ prata, ec. troca fac., único c/ fat. Est do Galeão 2920, Pôsto Texaco.

SIMCA Chambord NCr$ 3 200 à vista 100%, à qualquer prova só part.xpart. R. Conselheiro Macedo Soares, 66, ap. 203 Lagoa.

SIMCA Tufão, 1964, estado espetacular, equipada, entrada de 1 600, saldo facilitado, aceito troca. R. Riachuelo, 33. Tel. 22-7036 e R. 24 de Maio, 427. Telefone 61-4171, estacionamento próprio.

SIMCA 66 Emisul superequip. em est. de zero a tôda prova a vista troco e fac. c/ 3 600 ent. saldo em 24 ms. — R. S. Fco. Xavier, 342. Maracanã. Telefone 28-6839.

SIMCA 65 TUFÃO em ótimo estado, vendo à vista ou facilito c| 2 000,00 e o saldo em 24 meses pelo crédito direto. Visc. Itamarati, 172. 48-0431.

SIMCA RALLY — Tufão 64, lindo carro, equip. com bancos inclináveis, etc. Vendo, troco, fac. com 2 500. Saldo a combinar. R. 24 de Maio, 254 — Tel.: 48-0987.

SIMCA 61-62 — Ótima conservação, rádio, capas etc. 3 050,00 — R. Figueiredo Magalhães, 28 ap. 904. Urgente. Tel. 37-5828.

SIMCA TUFÃO 65 — Vende-se 1 em excelente estado — Ver e tratar com Mota na Rua Vde. da Gávea n. 105 — Fone 43-0805 — 2a.-feira.

TAXI AERO 65 — Vende-se. Ver na Rua Matias de Albuquerque, 124 — Bento Ribeiro.

TAXI — Preciso e troco por casas vazias em Mangueira, próximo ao Estádio Maracanã — Rua Visconde Niterói n.º 65, transversal de Visconde Niterói, 700 — Dona Jacira.

TAXI — Empresa em formação aceita taxi agregado. Tratar Pedro de Carvalho, 182 casa 2. Antonio.

TAXI GORDINI 63 — Aferido, precisa reparos, melhor oferta à vista, troco particular. Visc. de Pirajá, 145-403. Tel.: 47-2471.

TAXI — Volk 62, só a vista. Ver domingo seg.-feira, 10 às 14 horas R. Barão Mesquita 950, ap. 603.

TAXI VOLKS 63. Mot. caixa 100%, troco p| Volks, seg. lic., tudo pago. Preço à vista NCr$ 10 800 R. Piauí, 39. T. os Santos.

TAXI CORCEL 0 KM — Financiamos c| 216 mensais. Você determina a entrada. Av. Rio Branco, 185 s| 228.

TAXI FORD, ano 52, emplacado 69, de autônomo, aferido, pronto para rodar, motivo deixar a profissão. Rua Riachuelo, 159, ap. 809.

TAXI — Vende-se DKW 64, com rádio, autônomo, licença paga, ou troca-se Kombi 62. Ver Rua Gal. Polidoro n. 58, garagem Cooperativa.

TAXI FORD 46 — Tôda prova 2 500 a vista — R. Nossa Senhora das Graças, 956. Ramos.

TAXI VOLKSWAGEN 64 de autonomo. Vende-se Rua André Pinto n.º 202, Ramos.

TAXI — Chevrolet 42. Tax. Capel. Motor bom estado. Vendo à vista, Base: 2 500. Troco carro particular. R. Maria Amélia, 382 — Tijuca. — Ferreira.

TAXI DODGE 50 — Vendo. 2 500. Emplacado 69. Ou troco carro passeio. R. Canavieiras 808/401, Tel. 38-5840. — Grajaú.

TAXI — DKW 62, batido, autônomo. Vende-se ou troca-se por carro part. Aceito oferta. Rua Saçu, 92. Começa Clar. Melo, 683. Mazinho.

TAXI — Vende-se Aero Willys 64 Financiado — Rua Cachambi, 475.

TAXI D K W 64/1001 — Autôn. vende / NCr$ 9 200 à vista ou financ. a combinar. Tel. 47-7003.

TAXI — Vende-se Morris Oxford 1949, tudo OK. 4 000 à vista. Sérgio — Rua João Romariz, 130 ap. 102. Ramos.

TROQUE O SEU CARRO — Venha conhecer o melhor plano de trocas. Saldo financiado. Av. 13 de Maio, 23, s|1514 — Tel. 22-8835, diàriamente inclusive sábado das 9 às 19h.

TAXI — Volks 66, um só dono super equipado, nunca bateu, lindo estado, autonomo vende, só a vista NCr$ 15 000,00, segunda-feira das 9 às 12 hs. Alberto de Campos, 51/308. Ipanema. Marco.

TAXI — Vende-se De Soto, 52, mecânico c| rádio. Rua Cardoso de Morais, 555, Ramos.

TAXI Gordini 64, Vende-se, todo legalizado. Rua Domingos Lopes n.º 508, ap. 303, Madureira.

TAXI GORDINI 64 capelinha, motor nôvo. Vendo motivo viagem — General Roca, 267/202. Telefone 48-7085.

TAXI DKW 65 — Excelente estado, equipado. A vista ou facilito parte. Araujo Lima 47.

TROCO VOLKS 69 zero tirado em Consórcio por 65 ou 66. Tratar Rua Conde Bonfim, 267/302.

TAXI DKW 64 — Mod. luxo, autônomo vende em bom estado geral, urgente. Rua Torres Sobrinho n.º 50, Meier.

TAXI — Vendo DKW 64, todo bom, emplacado 69, totalmente legalizado, 11.000,00, só à vista. Barão Bom Retiro 2631.

TAXI CORCEL — Para pronta entrega. Financiamos com pequena entrada. Av. 13 de Maio, 23, s|1514. Tel. 22-8835 diàriamente, inclusive sabado das 9 às 19h.

TRIUMPH SPITFIRE esporte 1968 com 10 000 km, superequipado — Vende-se NCr$ 23 000,00, com Sr. Hugo, 43-7681 (dia) ou 46-9071 (noite).

TAXI — Gordini 63, licenciado e aferido à vista. 4 400 troco p| Aero, Kombi ou Volks particular. Barata Ribeiro, 197, Ag. Leão.

TAXI DKW 66 — Financio, troco por caminhão dou volta, à vista NCr$ 13 500. R. Dionisio Fernandes, 193 — E. Dentro.

TAXI VOLKS 66 — Vendo ou troco por particular. R. Carlos Vasconcellos, 60 ap. 216 Tijuca.

TAXI — Vendo da Frota Transcoopass — Galeão. Trabalhe com tranquilidade sendo socio de uma organização de elite. Trat. c/ Rogério R. S. Clemente, 73. Ing.: 26-8731.

TAXI — Volks 64 legalizado, vendo, Costa. Rua Barão de Cotegipe, 34. Vila Isabel.

TAXI DKW 67. Embreagem, motor na garantia, único dono. Todo legalizado. Transferencia por minha conta. NCr$ ... 10 500 à vista. Rua Carvalho Alvim, 556. Tel. 58-2135 — Ezau. (B

TAXI Chevrolet, hidr., 1951. Praça 24 de Outubro, 67. Inhaúma — João Neves.

TAXI VOLKSWAGEN 64 — Documentação 69 autonomo, mecanica 100%. Preço a vista NCr$ 13 000,00. Tratar telefone Cetel 91-3154.

TROCA-SE uma camioneta Ford F-100-60 — 10 passageiros, Volkswagen 1962 ou 1963. Rua Isamaura, 245 — Caxias. Silva.

TAXI — Vendo Chevrolet 51. Sou autonomo — Rua Real Grandeza, 96 — Botafogo.

TAXI Volks 1963, c| relógio Capelinha. Vendo urgente. Rua Miguel Pereira, 83. Tel. 22-1235 e 25-0396 — Sr. João Augusto.

TAXI LEGALIZADO — Concorrencia — Autorizado p| SESP assist. p| Sind. Cond. Ant. vendo, p| motivo de enfarte, Dodge 49, — pronto trab. ou permuta melhor oferta acima 2 500. Ver na Rua Baturité n. 36 — Bonsucesso. O carro será entregue às 17 horas de 9.3 à melhor proposta.

TROQUE O SEU CARRO — plano especial de trocas. Financiamos a longo prazo. Rua Almerinda Freitas, 36 s|402.

TAXI — Aero 62, grená, c/ rádio, ótimo estado, emplacado 69, facilita-se — Rua 24 de Maio 1065 — Eng. Novo.

TAXI — Vendo DKW 64, impecável. Rua Getúlio, 197 c| 9 — Cachambi.

TAXI — Gordini 63 e 65, 2 650,00 Capelinha, placa 1969, mec., pintura novos. Troco. Rua Mariz e Barros 72 — Pça. Bandeira.

UTILITÁRIOS RURAL — Com ou sem entrada. — Solução rápida de acôrdo com a entrada. Rua Buenos Aires, 17, s|53.

UM VOLKS A PRAZO — Que só lhe dará satisfação — 64, 65 ou 66, todos rigorosamente selecionados, com revisão VW e garantia, equipados, pneus novos, côres grená, pérola, verde ou azul. Entradas a partir de 1 700 e o saldo até 24 meses. Ninguém vende mais barato. Crédito e entrega no mesmo dia. Henrique. Telefone 47-9290. Dias úteis até 21h.

VOLKSWAGEN 69, zero km. Vermelho. Vendo à vista pela melhor oferta. Tel. 58-0875.

VOLKS 65 — Pérola. Equipado, motor 100%. NCr$ 6 500,00. Só a vista. Av. São Sebastião, 157 — Urca.

VOLKS 61, superequip. ótimo est. nunca bateu, sincronizado. R. Pereira Franco, 95, ap. 201 ou 2a.-feira. Tel. 52-6642.

VEMAGUETE 62 equipada c| rádio trans. 4 pneus novíssimos, etc. R. Violeta, 364 c| 23. — Tel. 49-4522. N.B. Posso trocar, dou diferença.

VOLKSWAGEN 1967, 1 300, equipado, côr beje, ótimo estado .. NCr$ 7 900,0. Ver a R. Francisco Medeiros, 220 e segunda-feira, R. Bento Ribeiro, 82, loja.

VOLKS 63 todo equipado, ... 5 600 00. Ver e tratar Av. Mem de Sá, 99, Pits. domingo e 2a.-feira.

VOLKSWAGEN 1963, 1965 1967 e 1968. Novinhos, equipados, espetacular. Entrada desde 2 000, saldo facilitado, aceito troca. R. Riachuelo 33. Tel. 22-7036 e R. 24 de Maio, 427. Tel. 61-4171, estacionamento próprio.

VOLKSWAGEN 1965, todo equipado, estado excepcional, vendo à vista ou financio c| pequena entrada, saldo até 24 meses. Rua Dona Mariana 131, ap. 202. Tel. 26-1780.

VOLKS 64, em ótimo estado, máquina nova. NCr$ 6 200,00 R. Alice Figueiredo, 48.

VENDE-SE Triunpho 52 — Preço 800,00. Tratar Rua do Govêrno n. 66 — Realengo.

VOLKS 60 — NCr$ 4 120,00, vendo ou troco 64|65, farol milha e tremendão, rádio, calha, tranca, etc. Rua Pacheco da Rocha, 125. Bento Ribeiro.

VOLKS 67 — 3a. série, vinho, rádio c| 2 alto-falantes, extintor de incêndio, capas Copac. preta. lic. 69, seguro, vendo NCr$ 8 500,00 à vista. Tratar 2a.-feira. Telefones 22-2565 ou 22-5310, Silvio.

VOLKS de 59|66, compro, pago na hora os melhores preços da praça. Tel.: 48-0987.

VOLKSWAGEN 63, equip., lindo carro a qualquer prova, pode trazer mec., vendo, troco, fac. com 2 300, saldo a comb. Rua 24 de Maio, 254. Tel.: 48-0987.

VOLKS 67 — Lic. 69, à vista NCr$ 8 000. Tratar com Sr. Rubem — 25-1425.

VOLKSWAGEN 67 — Nôvo, equip. NCr$ 8 100. Rua Barão de Icaraí n.º 14|601.

VENDO Peugeot 52 — Pintado, forrado, rádio, pneus novos, segurado, emplacado, motor bom, óleo 30. mecânica 100 por cento. Catete 257. Tels.: 25-1169 e ..... 25-9907, Sr. Sousa.

VEMAGUET 1966, jóia, financio, barato. Ver Rua Faro, 17. J. Botânico. Tel. 26-0859.

VOLKSWAGEN 1967, ótimo. Financio barato. Ver Rua Faro, 17. J. Botânico. Tel. 26-0859.

VOLKS 63 e 67, ótima conservação, equipado. Base: 6 400 e .. 8 500. Aceito troca. Tel. 27-1146.

VOLKS 68 — Estado de 0km, equipadíssimo, empl. 69. Rua Nascimento Silva, 78|304 — 27-8186.

VOLKS 66, mod. 67, ótimo estado. Um só dono. Vendo à vista. Av. Rainha Elizabete, 151, com porteiro. Tel. 27-9349.

VOLKSWAGEN 1968, côr azul. — Vendo. Rua João Lira, 140, ap. 101. Tel. 27-6326.

VOLKSWAGEN 59 — Alemão, único dono, pouco rodado, NCr$ 4 400. Rua Paul Redfern n.º 20 — Ipanema.

VOLKSWAGEN 62 — Superequipado, estado impecável, vende-se ou troca-se por carro de menor valor negócio só a vista — Praça Vicente Carvalho. Pôsto Texaco.

VOLKS 64 e 65 — Entrada desde 1 500, saldo em 24 meses. Todos revisados e equipados. Entrega no mesmo dia — Rua Barata Ribeiro, 147.

VOLKS 67 — Vermelho último série, equipadíssimo. Vendo Rua General Severiano, 70 com o porteiro. Botafogo.

VOLKS 65 2.a série — Lic.. Vendo com urgência, equipado com rádio. 5 pneus novos. particular 41 000 km rodados — Av. Copacabana, 1 302 ap. 203.

VOLKS 67 — Vendo, côr grená, 30 mil km reais. Tratar Rua do Catete, 344 s| 102. Tel. 25-7296 — Domingo até 13 horas.

VOLKS 67, beje Nilo, excepcional estado; à vista: NCr$ 8.300. R. General Canabarro, 38-A. Tel. 54-1016.

VOLKS 66, emp. 69, rádio, capas, pint., pneus 100%. O mais nôvo da GB. Vendo melhor oferta. R. Alvarenga Peixoto, 42 — V. Gará.

VENDE-SE um caminhão GMC 47, à vista. Tratar Rua Raimundo Correia, 476 — Periquito. D. de Caxias.

VOLKSWAGEN 1965 3.a série — Côr pérola, equipado e em perfeito estado de conservação e funcionamento. Ver e tratar hoje, domingo, depois do meio-dia, na Rua Engenheiro Gama Lôbo n.º 170. Vila Isabel.

VOLKS vermelho 68, equipado e um Interlagos 65, uma jóia, Rua Atalaia, 97-F. Praça do Carmo. Mancel.

VOLKSWAGEN 1966, modelinho, equipado, Conselheiro Ferraz, 73 casa 3 — 29-1836 ou 57-1330.

VOLKS 64. Azul atlântico. Domingo. Av. Bruxelas, 80 ap. 201 — 2a.-f. 30-8451 — Fernando.

VOLKS 69, 1 600, 4 p. Vende-se ac. troca e fac. Estr. do Galeão, 2920 — Pôsto Texaco.

VOLKS — Fst. dez. 67. 28 000 equipado toca-fita 1 só dono — NCr$ 8 900 à vista. Tel. 37-0915.

VOLVO 57/58 — Vendo, troco por Volvo 51/52 diferença a combinar — Rua Mafra, 167. Penha.

VOLKS 67 — Super equipado, verde bom estado 8 300 — Av. Copacabana, 115/707.

VW 1957 — Gêlo sedan. 17 000 kms. todo equipado, rádio. NCr$ 8 000.00 — Gen. Gomes Carneiro n.º 34.

VOLKS 67 todo equipado, particular vende 7 200 a combinar — Rua Guilherme Marconi, 74 ap. 809. 6 Fátima seg. feira Tel. 32-4935.

VOLKS 59 em ótimo estado — NCr$ 3 980,00 — Av. Guilherme Maxwell n.º 445. Bonsucesso.

VOLKSWAGEN 59 — Superequipado, estado geral impecável, vende-se ou troca-se por carro de menor valor negócio só a vista — Praça Vicente Carvalho. Pôsto Texaco.

VOLKS 62, última serie, 5 500,00 — 34-4352, João.

VOLKS 61 — Sincro., equip. de tudo e a tôda prova, máq., nova. Não há melhor à vista, 5 500,00 — R. Itapiru, 1 322, ap. 403.

VOLKSWAGEN 1968 côr azul com bancos especiais, volante, eletrola etc. Troco menor valor e fac. com 3 mil de ent. saldo até 24 meses. Rua C. de Bonfim, 577-A, Tel. 58-3822. AB. até às 12.

VOLKS 67 e 64, últ.ma série estados de novos pelo melhor oferta, motivo viagem. Rua Amaral, 33.

VOLKSWAGEN 61 — Grená, capas, rádio, emplacado 69, particular. NCr$ 4 200,00. Rua Felizardo Gomes, 85, ap. 301 — Osvaldo Cruz.

VOLKSWAGEN 1966 — Grená .. 33 000 km. Bom estado, equipado c| rádio, licenciado 1969 — NCr$ 7 450,00. Pode trazer mecânico — Tratar Rua Conde de Bonfim, 767, ap. 104, até às 15 horas.

VOLKSWAGEN 1965 — Vendo, côr pérola, equipado, preço NCr$ 6 400,00. Rua Maerim, 92. Telefone 58-2206.

VOLKSWAGEN — Nov. 61, sincr. Muito bom. R. das Hortência, 6 — Vila Valqueire.

VOLKSWAGEN SEDAN — 67 e 68 — Em otimo estado. Vende-se. Tel. 30-9955 — Sr. Jair ou Srta. Lourdes.

VOLKSWAGEN 67 — Grená, .. NCr$ 8 300 — Ver hoje e amanhã na Avenida Atlântica n. . 778 — 1 002 — Leme. Sr. Lili

VOLKSWAGEN 67 — Unico dono aceita qualquer prova e vende-o à vista, pouco rodado — Ver e tratar na Rua Ibituruna n. 12 casa VI.

VOLKSWAGEN 61 — Ultima série, perfeito estado, côr verde. Tratar Rua Nascimento Gurgel n.º 287.

VOLKS 69 — 0 km, somente à vista, verde-fôlha, Rua Conde de Bonfim 100, ap. 303. Tel. 48-3689 (das 9 às 12 horas). Entrega imediata.

VEICULOS de todos os tipos, 0 km ou usados, pequena entrada, entrega imediata, saldo até 35 meses. Rua Evaristo da Veiga n.º 16, sala 906.

VOLKS 68 — Superequipado, vendo só à vista, banco inteiriço, volante esporte, etc. Av. Suburbana, 10 002, lanchonete.

VOLKS 62 — Vendo urgente, carro de fino trato. NCr$ 5 600,00. Av. Suburbana 10 295, Sr. Luís. Cascadura.

VENDE-SE um Fiat ano 1951, em perfeito estado. Tratar com o Sr. Lopes, na Av. Nélson Cardoso n.º 1 270-B.

VOLKSWAGEN 1968 — Vermelho, 14 000 km. novíssimo. NCr$ ... 9 000 à vista. Av. Suburbana n.º 8 995, ap. 304.

VENDO Gordini 64, máquina nova, todo revisado, rádio e capas. Av. Suburbana 10 295 — Cascadura.

VENDEM-SE 2 jeeps Willys americanos, 4 cil., sendo 1 dêles 51, NCr$ 1 700 e um 57 NCr$ 3 200. Ver das 8 às 14h. Av. dos Italianos, 1 233-A. Coelho Neto.

VEMAGUET 65 — Ótimo estado geral. Preço 5 200,00 — Aceito oferta. Rua Pedro Teles, 529, casa n.º 3 — Praça Sêca.

VOLKSWAGEN 69 — Azul-cobalto, zero km. sem emplacar. NCr$ 10 200 à vista. Xavier da Silveira 86, com porteiro.

VENDE-SE Taxi Gordini, estado nôvo, taxi completinho. NCr$ 3 700,00 — R. Com. Verqueiro da Cruz, 187 casa 53 ap. 201. Glória.

VOLKS 61 sincronizado e outro [illegible] muito equipados melhor preço a vista — Rua Visconde de Itamarati, 172

VOLKS 1957 — 7 900. Vendo conservado, rádio Blaupunck p. [illegible], placa milhar carro de um dono só — Rua Visc. Itamarati 77. Tel. 48-2653.

VOLKS 63 — Vendo ótimo estado. Praça Natividade Saldanha, 10 ap. 202. Benfica. Tel. 49-1395.

VOLKS 64 — NCr$ 6 150,00. Ótimo estado, empl. 69 e seguro — R. São Luiz Gonzaga, 851. São Cristóvão.

VOLKS 67 — Um só dono. Bem conservado, rádio licenciado 69 — R. Canavieiras, 616. Grajaú.

VOLKS 52 alemão. Volks 68 zero. Vendo troco — Av. Suburbana, 122. Tel. 28-7288 ou segunda-feira.

VENDE-SE 1 Rural Willys 67 — Campo de São Cristóvão, 405. Procurar Eduardo Jacinto.

VOLKS 67 — Ultima série, azul, estof. prêto, rádio Blaupunkt. — Vendo com 3 000 entr., prest. de 295, sem mais nada. Entrego na hora. Henrique. 47-9290.

VOLKS 66, equipadíssimo, com revisão VW. Facilito, entr. 2 600, prest. 389 s| mais nada. Entrego na hora. Henrique. 47-9290. — Dias úteis até 21 horas.

VOLKS 67 — Particular vende em estado de nôvo com rádio e acessórios. NCr$ 8 200.00 — Redentor, 120 — 27-5671.

VOLKS 69 — OK, verm.-cereja. Vendo à vista pela melhor oferta. Tel.: 25-2836 hoje, ou 26.0339, seg.-feira pela manhã.

VOLKS 1964 — Vendo, estado de zero km, última série, superequipado. Rua São Cristóvão esq. Pedro II — Pôsto Shell.

VOLKS 60 em perfeito estado, vendo ou troco por Rural. Rua Andaiá 50 — Inhaúma.

VOLKS. 61 — 3a. série, equip., tudo 100%. NCr$ 5 480,00. Ver na Rua Carmela Dutra 43, ap. n.º 102, após as 14 horas.

VEMAGUET 66 — Cinza, equipada c| rádio, em ótimo estado, financio. Rua Voluntários da Pátria, 48. Sr. Costinha.

VOLKS 67 — Pérola, equipado c| rádio, com apenas 13 000 km rodados, estado excepcional — Financio parte. Rua Voluntários da Pátria, 48. Sr. Costinha.

VOLKS 0 Km, azul, militar transferido, vende, preço: NCr$ .... 10.450,00 — Rua Toneleros, 296 - 401 — Tel. 36-2456.

VOLKS 67 — Vendo 2a. série não tem melhor do ano pouco rodado. Ver Rua Pedro Américo, 466 ap. 501 — Albino.

VW — Vendo nôvo, gêlo emplacado 69 — Araújo — 22-0042 — 2a.-feira.

VW 63 equip. 1 só dono, adquir. leilão jud. Est. parado 3 anos. Urg.: 5.950,00 — C. Gafré, 18 - 204 — Urca.

VOLKSWAGEN 67 — Vendo único dono, ótimo estado NCr$ 7.750, R. Barata Ribeiro, 153, sala 403. — Tel. 36-4013.

VOLKS — Vende-se 1967, com 28 000 km, equipado — R. Joaquim Nabuco, 171 - 701 — Copacabana.

VOLKS 69 — OK azul cobalto. Troco, financ. até 24 m — Av. Augusto Severo, 292-A | B. Tel. 52-8484 e 52-7937.

VOLKS 61 — Sincr. 64, 66, troco, financ. Vendo. Tratar Av. Augusto Severo, 292-A | B — Telefone 52-8484 e 52-7937.

VOLKS 68 — Particular, 7 000 km, branco, equipado. NCr$ 9 300. Nogueira. 45-9488.

VOLKS 61, 3a., sincronizado, equipado, rádio, capas, muito bonito, fino trato, Rua Pontes Correia, 74 — Andaraí.

VOLKS 69 — Zero km, bege claro, equipado, licenciado, retirado êste mês consórcio União Revendedores passo contrato, saldo em prestações 296. Rua Conde de Bonfim, 678|101 tel. 58-0637.

VOLKS 63 — 2a., azul claro,, equipado, rádio Blaunpunkt, capas, p/ b. branca, kilm. autentica, semi nôvo, R. Pontes Correia, 74. Andaraí.

VOLKS 62 — Otimo estado, côr pérola, tudo nôvo, Rua Dr. Catrambi, 11. Tel.: 58-3618 — Paulo Largo da Usina.

VOLKSWAGEN 66 3a. série côr azul 25 000 km todo equipado está completamente nôvo na Rua Jorge Rudge n.º 15 Vila Isabel.

VOLKS 1962 — Otimo estado, vendo, facilito, Rua Augusto Barbosa, 162. Junto ponte Todos Santos.

VOLKS 1955 equipado, ótimo estado, vendo, troco, facilito, Rua Augusto Barbosa, 162, junto ponte Todos Santos.

VENDE-SE ou troca-se Willys 2 600 ano 1967. Rua Ana Leonidia, 217 com Venâncio.

VOLKS 67 — Vendo 8 300 R. Bolivar 147 ap. 101. Dr. Machado.

VOLKS 62 vende-se c| rádio tranca direção, conservadíssimo, só à vista 6 000,00, Rua Canavieiras, 220 202 — Grajaú.

VOLKS 64 superequip. em impecável est. e tôda prova à vista, troco e fac. c| 2 800 ent., saldo em 24 ms. R. S. Fco. Xavier, 342, Maracanã, tel.: 28-6839.

VOLKS 67 equip. único dono pouco rodado em est. de zero a tôda prova à vista, troco e fac. c| 3 600 ent., saldo em 24 ms. R. S. Fco. Xavier, 342. Maracanã. Tel. 28-6839.

VOLKS 66 mod. 67 superequip. em est. de zero a tôda prova à vista, troco e fac. c| 3 200 ent. saldo em 24 ms. R. S. Fco. Xavier, 342, Maracanã. Tel.: 28-6839.

VOLKS 4 PORTAS — Sua oportunidade c| 180 mensais. Reserve-o com 150. Solução rápida — Av. Rio Branco, 185, s| 228.

VOLKS 67 sup. eq. — Vendo ou troco p/ carro menor valor, negócio só à vista. Garagem Rio-S. Paulo no Largo do Campinho.

VOLKSWAGEN 63 e 65. Compramos à vista em dinheiro na hora. Pagamos os melhores preços. — Comprove. Rua Barata Ribeiro n. 147.

VOLKS 64 — Vendo urgente — Ver Siqueira Campos, 85 — ap. 708.

VOLKSWAGEN 1966, última série, modelinho, equipado. Facilito. 57-1330 — Barata Ribeiro, 189.

VOLKS 68 — Equipado, estado de nôvo, verde-alface — NCr$.. 9 400,00 — Fone 57-7356.

VOLKS 67 — Perfeito, equipado, c| rádio, capas, etc. Vendo urgente. Segurado 69 — Ver, segunda-feira. Siqueira Campos, n.º 215-B — 37-4060.

VENDE-SE um caminhão Mercedes ano 60, ou troco por um taxi ano 60 em diante — Avenida Santa Cruz, 925, Padre Miguel. Pôsto Mercurio.

VOLKS 67 — Otimo estado, c| revisão VW — Vendo c| ent. partir .. 2 500. Crédito, entrega no mesmo dia. HENRIQUE. 47-9290. (B

VENDE-SE KOMBI luxo 6 portas dez. de 1967. Ver Ministro Viveiros de Castro, 50 com o porteiro.

VOLKS 1954 — Particular. Vendo perfeito estado de conservação (a vista) — Rua Capitão Machado, 181 c/ 7. Jacarepaguá.

VOLKS 60 superequip. em excelente est. a tôda prova a vista troco e fac. c/ 2 000 ent. saldo em 24 ms. — R. S. Fco. Xavier, 342. Maracanã. Tel. 28-6839.

VOLKS 65 — Otimo estado. Unico proprietário. Base. 6 500. — 45-3368.

VOLKS — Todo equipado, ótimo. Vendo urgente à vista. NCR$ 5 600,00 hoje. Rua Cabo Rocha, 215 — Vila da Penha.

VOLKSWAGEN 66 — Estado impecável, revisado, equipado, aceito carro nacional como entrada, saldo até 24 meses. Av. Suburbana, 9 991.

VOLKS 64 — Em bom estado — todo equipado à vista. NCr$ .. 6 400,00 ou a prazo c| 3 500,00 — Telefone 36-1359 — Sr. Fernando.

VOLKS 61, 62, 63, 64, 65, 66, 67 e 68. — Entr. dentro s| possib. Saldo a longo prazo. Revisado, c| seguro, transf. Laranjeiras, 251-B.

VOLKSWAGEN 68 — Superequipado, três mil km rodados na garantia, côr grená, vende-se ou troca-se por carro de menor valor negocio só a vista. Praça Vicente Carvalho. Posto Texaco.

SIMCA 63 nunca bateu vendo .. 3 350. R. São Paulo, 19 esq. 24 Maio.

VOLKSWAGEN 1965, ult. série, 16 mil km, único dono, nunca bateu, equipado. Ver e tratar Rua Gerson Ferreira 30, Ramos, esq. Av. Brasil, Ds. Néia.

VOLKS 0 KM — Com ou sem entrada. Entrega rápida. Rua Buenos Aires, 17 s|53.

VOLKS ano 68 — Vende-se urgente NCr$ 5.500, capas, rádio, nunca bateu. Tratar Pôsto Esso, Bento Ribeiro, c| Mancel até às 13 horas.

VOLKSWAGEN 65, em ótimo estado de conservação, todo reformado para 68. Vende-se à vista, 7 000,00. Ver Rua Marques, 3 — Humaitá.

VOLKS 66, grená, equipado, rádio, capas, trancas, etc. 42 mil km., proprietário vende, 7 600. Av. Rainha Elizabete, 758 — Ipanema.

VOLKSWAGEN 67 — Vendo, côr pérola, equipado c/rádio, pneus 100%. Somente à vista. Ver na Rua Prof. Ferreira da Rosa, 123, ap. 202 — Barra da Tijuca.

VOLKS 59, espetacular, 3 900 à vista, rádio, capas, lic. 69 pg. R. Maxwell, 34 c| 9. Tijuca.

VOLKSWAGEN 66, pérola. Vende-se à vista, único dono, ótimo estado. Tratar Rua Jorge Lóssio, 41 — Tijuca.

VEMAGUET 66 — Equipada, ótimo estado. Vendo preço mínimo NCr$ 6 500,00 à vista. Ver Rua Constante Ramos, 104-Casa. Copacabana.

VOLKS 67 — Urgente, só à vista NCr$ 8 100. Ver e tratar Rua João de Barros, 148, Garagem. Sr. Lourival. Portaria.

VOLKS 64, vendo de meu uso, equipado, 6 300, aceito oferta. Rua Ururaí, 444. H. Gurgel.

VOLKS 1963 — Superequipado — Rua Adolfo Bergamini, 348, s|301 — Tel. 49-0047 — Financio com 3 500 entrada.

VOLKS 66 — Vendo, enxuto. Rua Magalhães Couto, 250, c| 14 — Méier.

VOLKS 68 — Equipado, placa milhar, 7 000 kms. retirado em novembro, Rua Maria Amalia 382 — Tijuca.

VOLKS 61 — Sinc. equipado, impecavel estado de conservação, financio, Rua Maria Amalia, 382 —Tijuca.

VOLKS 69 — zero km. Vende-se a vista, vermelho cereja. Emplacado. Tratar a partir de 2a. feira, Sr. Naim, Banco do Brasil — Niteroi — 3.º andar.

VOLKS 67 — Vendo a vista — NCr$ 8 000,00, todas revisões e| radio. Tratar Nascimento Silva 97 apto. 204 — Ipanema.

VOLKS — Particular vende 68 — Equipado a vista ver Rua Maria Quitéria, 83, até 13 horas.

VOLKS 60 — Otimo estado, muito lindo, pode trazer mecanico, vendo barato. Tratar Rua Amelia, 11 — Quintino c| Antonio.

VOLKSWAGEN 1963, superequipado, última série, facilito 1 800 e 24x330. Aristides Caire, 353.

VOLKSWAGEN 1964, grená, superequipado. Macanica 100%. Tudo em ótimo estado — NCr$ ... 5 900 a vista — Troco ou facilito c| 1 900 de ent. Rua Uruguai n.º 234-A.

VOLKSWAGEN 68 azul equipado, unico dono, outro 64 novissimo ambos com pouco uso, troco e facilito. Haddock Lôbo, 335-A e B.

VOLKS 60, 61 62, 65 — Todos em otimo estado geral. A vista troco ou facilito com 2 000, saldo a combinar. Rua Teodoro da Silva, 813-B.

VOLKSWAGEN 66, superequipado, NCr$ 6 650, ou troco por menor valor, Rua Pedro Américo, 466, casa 7, ap. 103.

VOLKS 61 — Jóia, financiado em 280,00 mensais. Entrada a combinar. Rua Uruguai, 297.

VOLKS 62 — Equipado, c| rádio, Rua Conde de Bonfim, 584|301.

VENDO VW 62 — Pontes Correia, 166.

VOLKS 61 — Superequipado e emplacado 69. Rua São Luiz Gonzaga, 1 999, c| B.

VOLKS — Vendo, ano 1968, todo equipado. Ver e tratar na Rua Fábio Luz, 463, c| XI.

VOLKS 68 — Pérola — 9 200 — Unico dono. Ver Major Rubens Vaz, 469.

VOLKS 61 — Lindo, nunca teve batida, todo original, pneus ótimos, pintura e estofamento excelente. Financiado até 24 meses. Rua Uruguai, 297.

VOLKS 61 — Super jóia. Entrada 1 700, saldo financiado 24 meses. Rua Uruguai, 297.

VOLKS 60 — 4 000, 61, 4 300, 62, 5 000. Compro. Só de part. e em bom estado geral. Rua Adolfo Bergamini, 342 ap. 201.

VOLKS 66, equipado, 100%, judivel. Rua Hans Staden, 10. Tel.: 26-4688, 6 800,00.

VOLKS 62 — Superequip., estado ótimo de tudo. Vendo NCr$ 5 650,00. Tratar Rua Assaré, 17.

VOLKS 63 — Equipado, em ótimo estado. 5 850,00. R. Catumbi, 22.

VOLKS 60 — Bom de pneus, pint., mec., carroc. em ótimo estado. 4 500,00. R. Catumbi, 22.

VOLKS 65, ótima conservação, mec. excelente, troco, fac. c| 3 mil de entrada, rest. até 24 m. Av. Suburbana, 8 390.

VOLKS 68, 2a. série, jóia, vermelho granada com 15 000km, nunca bateu. Preço único NCr$ .... 9 150,00. P. do Flamengo n.º 82, ap. 402.

CARROS USADOS

COM CERTIFICADO DE GARANTIA

GALAXIE	67	CHEVROLET BELAIR (mec)	62
ITAMARATY	67	JEEP	68
GORDINI	68	RURAL	65

Av. Henrique Valadares, 154 - tel. 32-5744
Av. Pres. Wilson, 113-A - tel. 32-9426

CIPAN

TEMOS ESTACIONAMENTO

Ôba! Que bacana...

PUMA agora é com a COMVEPE

● Pronta entrêga ● Todos os tipos de financiamento ● Assistência técnica permanente

Revendedor Autorizado Volkswagen

COMVEPE

Rua Uruguai, 319 - Tels.: 38-7842 - 38-8444 - 38-8943 - 38-7079

Seu CARRO está aqui!

ESCOLHA A MARCA

Nôvo ou usado sem juros e sem reajuste, e pague

EM 50 MESES

MARCA	65	66	67	68	ZERO KM
VOLKS E CORCEL	168,00	192,00	216,00	240,00	300,00 mensais
AERO E ESPLANADA	168,00	192,00	216,00	300,00	420,00 mensais
SIMCA, DKW E REGENTE	144,00	168,00	192,00	240,00	420,00 mensais
KARMANN-GHIA E KOMBI	144 00	168,00	261,00	300,00	360,00 mensais
GALAXIE, OPALA E ITAMARATY	—	—	360,00	480,00	552,00 mensais
OPALA 4 CILINDROS	—	—	—	—	360,00 mensais
TAXIS EMPLACADOS	192,00	216,00	240,00	300,00	360,00 mensais
CAMINHÕES					
RURAL WILLYS E PICK-UP	120,00	144,00	192,00	216,00	300,00 mensais
FORD F-600 E CHEVROLET	192,00	216,00	240,00	552,00	720,00 mensais
MERCEDES BENZ E SCANIA-VABIS	300,00	360 00	420,00	600,00	720,00 mensais

Além destas, outras marcas e de outros anos a partir de NCr$ 72,00 mensais
Pagamos à vista para você e lhe damos 50 MESES para devolver o dinheiro

INFORMAÇÕES E VENDAS:

AV. RIO BRANCO, 181 — 11.º andar — S/1 106 — ED. CINEAC — TEL. 31-1705 (P

ALFA-ROMEO 2150

Venha conhecer de perto
o novíssimo Alfa-Romeo 2150
FINANCIADO EM ATÉ 24 MESES

Exposição e Vendas: R. Figueira de Melo, 283 - Tel. 48-1727
Av. Atlântica, 3092 (até 22 hs.) - Tel. 57-8050

ALFA-CAR

COMPRE À VISTA E PAGUE A PRAZO EM ATE 24 MESES SEU VOLKSWAGEN USADO PELO "VERDADEIRO" CRÉDITO DIRETO AO CONSUMIDOR:

sem parcelas intermediárias.
sem taxas de inscrição;
com seguro compreensivo
com seguro de responsabilidade civil
emplacado em seu nome.
aprovação em "72" horas
sem qualquer outra despesa.

VOLKSWAGEN - 1968
Entrada 2.850,00 24 x 510,00

VOLKSWAGEN - 1967
Entrada 2.710'00 24 x 473,00

VOLKSWAGEN - 1966
Entrada 2.510,00 24 x 419,00

VOLKSWAGEN - 1965
Entrada 2.410,00 24 x 391,00

VOLKSWAGEN - 1964
Entrada 2.310,00 24 x 363,00

Nós orientamos

diretriz
Assessoria Tecnica de Planejamento Financeiro Ltda

Rua do Rosario 84, s. 301 tel 23-0799

Tethiana Leblon

Entregamos o carro licenciado, segurado roubo e fogo e RC sem nenhuma despêsa.

Jeep Willys estado nôvo, máq. na garantia	24 x 175,00
Gordini 65, cinza	24 x 245,00
Simca Raly 66, azul	24 x 490,00
Kombi 64, azul	24 x 385,00
Gordini 67, azul	24 x 350,00

ENTRADA FACILITADA

TETHIANA — PESSOAL DE CONFIANÇA

Av. Ataulfo de Paiva, 80 (P

VOLKSWAGEN 65 — Vermelho, equipado, bom preço a vista, facilito ou troco. Av. Suburbana, n.º 2 725.

VOLKS 60 — Vende. Estrada Intendente Magalhães 153, ap. 309.

VOLKS 62 — Enxutíssimo equipado — Vendo a vista. Rua Redentor, 124/402.

VOLKSWAGEN — 64, estado de novo, cinza prata — R. Bulhões de Carvalho, 530/402 — Copacabana, Pôsto 6.

VOLKSWAGEN 65, um dono só, a vista 6 300 ou facilita-se, Av. Bras de Pina, 1242.

VOLKS 67 — Vendo nôvo, 15 000 km, Unico dono, grená, lic. 69, tel: 56-3480, R. Gustavo Sampaio, 395.

VOLKS 64 — Cinza equipado, à vista, 6 050, só particular, 57-2235 R.| Fig. Magalhães, 122|1 001.

VOLKSWAGEN 0 km 69, 4 portas e Sedan financio a longo prazo — R. Conde de Bonfim, 469.

VENDE-SE um Simca 61 — Rua General Padra, 407.

VENDO Volks 66, creme, Tratar R. Conde de Bonfim, 1 136.

VOLKSWAGEN 64 — Estado de novo, equipado, azul-atlantico,, particular vende. 45-0969 — Rua Marques de Abrantes, 115/1504.

VOLKS 59 — Bom, mod. 62, com rádio. Vendo, base 4 150. Av. Teixeira de Castro, 497, bloco 29(ap. 301.

VOLKSWAGEN 1968 — Vendo à vista — Banco inteiriço reclinável radio motorola — Ver e tratar Av. Henrique Valadares, 41, ap. 406.

VOLKS 65 — Vende-se a vista, Bom est. NCr$ 5 800,00. T. larga. R. Aimoré, 120, c| 6. Penha.

VOLKSWAGEN 63 — 1 690,00 equi. p| 68, belíssimo. Saldo a comb. Troco, Rua Maria e Barros, 72 (Pça. Bandeira).

VOLKSWAGEN 64, 66 E 67 — 1 890,00 semi-novos, equips. belíssimos, saldo a comb. Troco. Rua Conde Bonfim, 40-A (Tijuca).

VOLKSWAGEN 1963-64 — Est. de jóia, somente do entr. 1 700, restante quem faz é o cliente, só na Tethiana Cascadura. Rua Ernâni Cardoso, 220-A.

VOLKS ano 66, vende-se. Rua Marques de Canario, 24, loja C, em frente ao campo do Flamengo.

VOLKS 64, 66 e 67, rigorosamente revisados, desde 1 500 de entrada e o saldo até 24 meses Troca, Nova Texas, Av. Mar. Rondon, 539. Est. de S. Fco. Xavier.

VOLKS OK, mod. 69, pequena entrada e financiamento até 24 meses pelo Créd. Dir. ou o cliente determina como deseja pagar. Troca, Nova Texas, Av. Mar. Rondon, 539. Est. de S. Fco. Xavier

VEMAGUET 60, 61, 63 e 67, revisados, desde 1 000 de entrada e o saldo dentro de suas possibilidades. Troca. Nova Texas — Av. Mar. Rondon, 539 Est. de S. Fco. Xavier.

VOLKS 68 — Impecável estado, passo contrato União Revendedores. Rua 68, casa 489. Ilha Governador — Vila de Oficiais.

VOLKS 67. Equipadíssimo carro para pessoa de fino gosto, com toca fita radio p| branco e outros equipamentos. Vendo troco fin. Créd. dir. até 24 m. R. Lino Teixeira, 97 ou Palm Pamplona, 700. T. 61-5657, 61-8200.

VOLKS 60 e 68 — Impecável estado de conservação. Vendo, troco, fin. créd. dir. até 24 m. R. Lino Teixeira, 97. Tel. 61-5657 ou Palm Pamplona, 700 — Telefone 61-8200.

VOLKS 1959 — Otimo estado, único dono, equip., rádio, capas. Vendo ou troco menor valor. Financio. R. Barão de Mesquita, 131.

VOLKS 1967 — 3.a série. Estado de nôvo, único dono, equip. rádio, toca-fita. volante de luxo, capas de vulcron, etc. vendo ou troco menor valor. Financio, R. Barão de Mesquita 131.

VOLKS 68 — 14 000 km, vermelho, equipado, licença paga — NCr$ 9 200. Tel. 25-0334 — Moura Brasil, 44.

VOLKS 1969 — 0 km. Concessionário Rio com tôdas as garantias. Várias côres. Vendo ou troco menor valor. Financio, R. Barão de Mesquita. 131.

VOLKSWAGEN 62 — Equipado, com garantia. Star S/A., Revendedor Autorizado, Rua Assunção, 133 — Tels. 26-9205 e 46-0297.

VOLKSWAGEN 68, pouco rodado. Vendo ou troco. Rua Escobar, 91 S. Cristóvão Sr. José ou Santos.

VOLKSWAGEN 1966 — 3a. série, estado de novo. Pouco uso, único dono, equip. Vendo ou troco menor valor, financio, R. Barão de Mesquita, 131.

VOLKSWAGEN 66 e 68 1 850,00 quase Ok, super equips. Saldo a comb. Troco. R. Maria e Barros, 821.

VOLKS 1964 — 3a. série, estado de nôvo, pouco uso. Unico dono, equip. Vendo ou troco menor valor. Financio. R. Barão de Mesquita, 131.

VOLKS 67 — Equipado, com garantia, Star S|A/, Revendedor Autorizado. Rua Assunção, 133 — Tels. 26-9205 e 46-0297.

VOLKS 66, equipado, com garantia. Star S|A., Revendedor Autorizado. Rua Assunção, 133 — Telefones 26-9205 e 46-0297.

VOLKSWAGEN 64, equipado com garantia. Star S/A, Revendedor Autorizado. Rua Assunção, 133 — Tels. 26-9205 e 46-0297.

VOLKS 63 — Excepcional estado, c| rádio, adap. 65. Particular vende 6 000 a vista. R. Nascimento Silva n.º 114, ap. 201. Ipanema — 47-8739.

VOLKS 64, 65, 66 e 67 — Varias cores, equipados e revisados. c| gar. Vendo, troco e fin. até 24 meses. Rua Conde de Bonfim n. 66 — Tel 34-9909.

VOLKSWAGEN 68 — Estado impecável. Militar. Vendo urg.. lic. 69, placa milhar — NCr$ 9 500,00 — Tel. 25-2073.

VOLKSWAGEN — Compro um tirado em consorcio. 37-5620.

VOLKS 63 — Carro de São Paulo, motor com 33 mil ktr. a toda prova só a vista. NCr$ 5 800 00. Praia de Botafogo, 416 loja 1 — Horario comercial.

VOLKSWAGEN 1969 — Zero — Tôdas as côres. Aceitamos troca Volks, 60, 61, 62, 63, 64, 65, 66, 67, saldo até 18 meses. Ver Wilson King S/A — R. Bento Lisboa, 106 — Catete, c/ Pamponet.

VOLKSWAGEN 59, 61, 62, 63, 64, 65, entradas a partir 2 000,00, prestações mensais 255,00. PRAZAUTO — R. r. Satamini, 172-B — Tel. 28-5500.

VOLKS e Kermann-Ghias 69, tôdas as côres. Entrega na hora. A vista ou troco por menor valor, financio saldo. R. 24 de Maio, 316. Tel. 48-2701.

VOLKS 59, 63, 64, 68, equipados e a tôda prova. A vista ou troco com ent. mínima e saldo facilitado a longo prazo. R. 24 Maio, 316. 48-2701.

VOLKS 65 vendo à vista melhor oferta, equipado, licença seguro 69. R. Motorola etc. tratar 34-9522.

VOLKS 66 — Verde, superequipado. Vendo ou troco por de menor valor. 30 000km. Rua Pereira de Siqueira, 57/401, Tel. 28-2635.

VOLKS 67 — BRV Conversão — Motor 1 600 de dup. carb. Susp. Ren. rodas aro 13", pneus cint. Instrum. especiais, bancos rec. — Vel. maxima 165 kmh, testado p/ Revista Auto Esporte. Vendo c/ 3 800 e saldo em 24 meses Rua Almet. Cochrane 173. Telefone 48-2003.

VEMAGUETE 64 — Vendo. Entrada 1 500, rest. 24 meses. Hipólito da Costa, 37, esq. 28 de Setembro — 34-9188.

VOLKSWAGEN 1968 — Vendo a vista, em ótimo estado, com 8,000 km, única dona, sem batida nem arranhões, equipado com rádio e outros acessórios, seguro total, emplacado em 1969. Apenas a vista por NCr$ 9 500 — Telefone 26-3185.

VOLKS 69 — O km, vermelho, comprado concessionário GB, equipado. NCr$ 10 800, Aceito oferta. Tel. 38-5015 e 48-4816.

VOLKSWAGEN 59, 60, 61, (sinc.) 62, 63, 64, 65 ,66 — Revisados, equip. em est. de novos — A vista, troco e fac. 24 Maio, 415, 61-3407.

VOLKSWAGEN 59 — (Alemão) e 63 — Excelentes, equip. e revisados. Tudo pago. Suj. a qualquer prova — Troco e fac. c/ peq. ent. saldo a comb. — 24 Maio, 415 — 61-3407.

VOLKSWAGEN 69 — 0k, côres a escolher — Entrega imediata. Troco menor valor, fac. saldo — 24 Maio, 415 — 61-3407.

VOLKS 69 — Vermelho cereja, 0 km. NCr$ 10 250. Tel. 61-8270.

VOLKSWAGEN 67 — 1 300, pérola c| for. verm., único dono, ótimo estado, rádio amer. c| teclas, licença e seguro 69. R. Pompeu Loureiro, 138|602. Tel.: .... 56-7686.

VOLKS 66 — Otimo estado, equipado, único dono. Seguro total. Tel. 56-8345.

VOLKS 69, zero, vendo por .... 6 500,00, mais prestações de 260,00. O carro está no representante à disposição, podendo escolher côr, emplacado, seguro total, equip. sem despesa. Ver e tratar fone 36-6106.

VOLKS 68 como novo, equp. seguro total. Vendo 6 000,00, mais prestações de 220,00. Ver e tratar Raimundo Correia, 71, ap. 502 — Fone: 36-5827.

VOLKS 0 km 10 600,00 — Emplacado e segurado. Tel 26-1768 — 23-5702.

VOLKS 68, vinho; Karmann-Ghia 68, verde e Volks 63, turquesa. — Vendem-se por motivo viagem. Av. Atlântica, 4 112, 10.º — Tel. ... 47-0337. (B

VENDO — Carro Citroen, um milhão e meio (velho) Tijuca, tel: 58-9585.

VOLKS 63, 64 65 66, 67 e 68, otimo estado, superequipados, facilito até 24 meses. Av. Democráticos, 533. Tel. 30-3575.

VOLKS 65 — Excepcional estado de lataria, pintura, forração e pneus, mecanica toda revisada — Vendo urgente, bom preço, Travessa da Amizade, 226 — V. da Penha, 91-0109.

VOLKS — Pago mesmo prec. rep. 59 a 4 600, 60 a 4 600, 61 a 5 200, 62 a 5 600, 63, a 6 000, 64 a 6 800, 65 a 6 500, 66 a 7 000, 67 a 8 000, R. Vol. Patria 416-B. Tel. 46-3501.

VOLKSWAGEN 1963 azul claro, pintura original. Proprietario há 6 anos vende financiado com 3 000,00 mensal 350. Informações 46-9520.

VOLKSWAGEN 69 0 km — Vendo, branco lotus, a faturar, emplacado em seu nome e segurado com terceiros. Melhor oferta à vista. Tel. 27-3946.

VOLKSWAGEN 1967 marron, troco, carro menor valor. Rua Vol. Patria 416-B. 46-3501.

VOLKSWAGEN 65 — Estado de novo, radio, capas, etc., revisado, a vista ou troco e facilito. Rua 24 de Maio, 332, tel. 61-8003.

VOLKSWAGEN 60 estado de novo, todo equipado e revisado, a vista ou troco e facilito. Rua 24 de Maio, 332, tel.: 61-8008.

VOLKS 64 o mais novo do Rio, vale a pena ver, a vista ou troco e facilito. Rua 24 de Maio, 332 — Tel. 61-8008.

VOLKSWAGEN 59, o mais bonito e equipado do Rio, vale a pena ver, a vista ou troco e facilito. Rua 24 de Maio. 332. Tel.: .... 61-8008.

VOLKS OK — Pronta entrega, urgente, 10 400 a vista. Rua Gustavo Sampaio, 591, portaria ou tel. 87-6070.

VOLKSWAGEN 67 — Vendemos c| 2 000 de entrada e o saldo até 24 meses pelo crédito direto ao consumidor. DELSUL. Revendedor Willys. Rua General Polidoro, 81. Tel. 46-0831. Rua Francisco Otaviano, 41. Tel. 27-6340.

VOLKSWAGEN 66 — Vendemos com 1 500 de entrada e o saldo até 24 meses pelo crédito direto ao consumidor DELSUL. Revendedor Willys. Rua General Polidoro, 81, tel. 46-0831 e Rua Francisco Otaviano, 41. Tel. 27-6340.

VOLKSWAGEN 64 — Vendemos c| 1 500 de entrada e o saldo até 24 meses pelo Crédito Direto ao Consumidor. DELSUL — Revendedor Willys. Rua General Polidoro, 81. Tel. 46-0831 e Rua Francisco Otaviano, 41. Tel. 27-6340.

VOLKSWAGEN 61 — Segurado, emplacado 69, único dono, motor retificado. NCr$ 4 800,00. Rua Emílio Meneses, 287 — Telefone 29-9396.

VEMAGUETE 64 — Perfeitíssimo estado, motor garantia, único dono. Vendo 37-3280.

VOLKSWAGEN 68 — Vendo, azul, c/ 10 000 km, estado de novo, NCr$ 9 300,00 só a vista. Aceito ofertas. R. Eng. Ernani Cotrim, 50/202 — Tel. 58-3097.

VOLKSWAGEN 66 — Vendo, Côr pérola, equipado, emplacado e em excelente estado, Tratar com o Sr. Marcílio, Av. Epitácio Pessoa, 370, fone: 47-007.

VOLKSWAGEN — Vende-se, 1966, 2.a série. Rua Duvivier, 43 apto. 502, tel: 37-1818.

VOLKSWAGEN 67 — 22 000 km, originais, estado verdadeiro de nôvo, côr grená, rádio, vendo o melhor preço à vista, 56-8000.

VOLKS 63, equip., vendo. Ent. 2 000, rest. 24 meses. Gonzaga Bastos, 166-B, começa na B. Mesquita, 376. Tel. 28-0934.

VENDO Volkswagen 1965, ótimo estado, único dono. Rua Sousa Lima, 51 — Tel. 27-5029.

VOLKS 67 — Pérola, estofamento grená, equipado, perfeito estado, único proprietário. Telefone 46-3768.

VOLVO — Mod. 57/9 — Vendo tipo especial 85-HP — Estado de novo, tel. 26-1807.

VW 68, como novo, equipado. NCr$ 9.000,00. Tel. 26-8388.

VOLKSWAGEN 1967, última série, grenat, ótimo estado, nunca bateu, pela melhor oferta. — 38-9899.

VOLKS 68, dezembro, empl., jan| 69, pérola, novíssimo, na garantia, vendo urgente. Rua Conde Baependi, 74, ap. 201.

VW 65, equip., emplacado e seg. 69, ótima conservação, 62 000 km. Maracanã, 1375|2, esq. Uruguai. — 48-6881. NCr$ 7 000.

VOLKS 61, sinc., equipado, impecável. Rua Felipe Camarão, 75, casa 17 Maracanã.

VENDE-SE Ford 51, 4 portas, canadense. Tratar Av. 28 Setembro, 290, V. Isabel, com José Augusto.

VOLKS 67 — Vende-se, grená, novo, pouco rodado, base 8 600. Ver a Av. Londres, 28-A, 2a.-feira, horário comercial.

VOLKS 61 3.a série, segundo dono, tudo nôvo, pouco uso, 57 mil kms. originais garantidos. Placa 4 números lic. 69. Vendo vista 5 200 ou melhor oferta. Ver hoje Av. São Sebastião, 99/301 ou tratar segunda feira fone ... 23-4487. Fred.

VENDE-SE um caminhão Internacional 52 L-160. Tratar na Rua Romeu Casa Grande n.º 223. Parque Anchieta com Sr. Antonio Braz.

VOLKS 61 sincronizado — Bom estado. Vendo hoje à vista — Rua Vidal n.º 84. Quintino.

VENDO DKW 64 — 2.a série, ótimo estado. 5 400,00 a vista. Telef. 58-4186.

VOLKS 63 super equip. novissimo NCr$ 6 150. Rua Angelina. 103-F ap. 201. Tel. 49-0376.

VOLKS 67 — 3.a série. Vendo equipado côr pérola. Tratar na Av. 28 de Setembro, 250 depois 9 horas.

VOLKS 69 zero — Verm. granada após a 12 hs. Tel. 25-3543.

VOLKS 64 — Vendo ao primeiro que chegar, único dono, equipado. Tratar seg. feira das 08,00 a 17,00 horas na Rua Barão de Mesquita n.º 425. Procurar Capitão Abreu.

VOLKS 65 — T. equip. 100%. 32 000 km rodados. 7 600 à vista — R. Eng. Carlolano Gois, 100 Pr. do Carmo.

VOLKS 67 — Super equipado, bco. reclinável, faixa larga, toca fita, rádio, formula 1 etc. Ver e tratar Av. Arapogi, 144. B. da Pina.

VOLKSWAGEN 60 — Otimo estado todo equip. capas, rádio, cromados, máq. caixa nova. lic. seg. 69 pagos 4 650 — Rua Irene, 105/203. Ramos.

VOLKS 68 — Grenat lic. 69, seg. todo equip. motoradio, capa, tapetes, pneus b.b., único dono, NCr$ 9 450,00. Tel. 56-2164, Motivo: rec. 69.

VOLKS 67 — Vendo Tel.: 25-9756 e 23-2979.

VOLKS 65/66 — Unico dono. Superequip. 7 200 — R. Sen. Verqueiro, 219/904-A — 45-8267. Betyr.

VOLKS 64 — Estado de nôvo. Unico dono — Rua Laranjeiras, 328 ap. 403.

VOLKS 67 — Unico dono, carro de médico, futurado em outubro. NCr$ 8 300,00 só à vista — Rua Marquês de Abrantes, 95 ap. 1 002.

VOLKSWAGEN 1964, ótimo estado de conservação, Vendo barato só a vista, tratar Rua Sanatório, 206 ap. 103 fundos. Madureira ou seg. feira Rua Maria Freitas, 45.

VENDO DKW 60 — Sedan, ótimo estado geral, NCr$ 3 500,00 — Joaquim Nabuco, 150, ap. 104 — Tel. 47-8034.

VOLKSWAGEN 0 km 68 vende-se 8 200,00 a vista. prestações de 140,00. Tel. 27-1036.

VOLKS 60, 61, 62, 63, 64, 65! Vendemos até 30 meses c| seguro e n| revisão. Entrada e prestações 60: 1 500, 290; 2 000, 250; 2 500, 215; 61: 1 500, 330; 2 000, 290; 2 500, 250; 62: 2 000, 330; 2 500, 290; 3 000, 250; 63: 2 000, 355; 2 500, 315; 3 000, 275; 64: 2 500, 330; 3 000, 290; 3 500, 250; 65: 2 500, 370; 3 000, 330; 3 500, 290. Entrega na hora. Não é consórcio nem fundo mútuo. CIA. FEDERAL DE VEICULOS. Av. Almirante Barroso, 91-A. (B

VOLKSWAGEN 1 600 — 4 portas, 0 km. Entrega imediata, ent. ... 7 900,00, saldo 24x678,00. Real S.A. Rev. Autorizado VW, Rua Riachuelo, 187. Tels.: 32-3458 e 52-6835, Sr. Renato.

VOLKSWAGEN 1 300 — 0 km. Tôdas as cores. Entrega imediata. Ent. 20%, saldo até 24 meses. Crédito direto, Real S.A. Rua Riachuelo, 187. Revendedor Autorizado, Tels. 32-3458 e 52-6835. Sr. Renato.

VOLKS 68 E 63 — Entr. a partir de 2 000 supernovos, equip. c| seguro. Saldo até 24 meses. Barata Ribeiro, 197. Ag. Leão.

VENDE-SE Volks 65 66 — Avenida Braz de Pina 218 — Amado.

VOLKS 68 grenat lic. 69, base 9,6 mil. Rua Marquês de Abrantes, 148 ou Sr. Moreira, seg. a sexta 23-9168.

VENDO um caminhão Chevrolet ano 58 com freguezia de quitanda, Rua Leopoldina de Oliveira nº 313 Turiassú.

VOLKS 68 vermelho, equipado c/ rd. Blaupunkt de frequencia modulada, Unico dono NCr$ 9 600 à vista tel. 25-4051.

VW 67 — Kit 1 600 Alemães, cabeçotes e carburação 1 500. 15 mil km. Rua Juiz de Fora, 140 — 38-4267.

VW 67 pérola, muito bem equip., pneus novos, emplac. e seg. 69 NCr$ 8 500,00. Av. Ataúlfo de Paiva, 983/703 tel. 47.0367.

VOLKS 65 — Pé de boi, azul pastel, ótimo estado. Rua Inhangá, 30 ap. 901. Copacabana.

VOLKS 60 capas, rádio, emplacado 69. Estrada do Magarça Campo Grande. Fone 1057 — Tenente Dirceu.

VENDO Mercury, ano 50 só à vista NCr$ 2 800. Rua Teixeira Ribeiro nº 258 Bonsucesso Sr. Ribeiro.

VENDE-SE Volks 60, tratar com Lomba. Av. N. S. Copacabana, sábado e domingo ou tel. 52-4199 dias úteis.

VW 66, côr pérola, vende-se pela melhor oferta. Um só proprietário R. Toneleros, 170, apto. 1 004. Tel. 57-4367 — THOMAS.

VOLKS 66 — Alguns equipados e todos em bom estado, pertencentes à SURSAN, serão vendidos em leilão pelo leiloeiro GASTÃO, quinta-feira, 13 de março de 1969, às 10,00 horas, na Rua Conde de Bonfim, 435. Mais inf. tel. 52-1710.

VEMAGUETE 62 — Otimo estado mec. 100%. Vendo ou troco menor valor posso facilitar — R. Nicaragua, 544. Penha c/ pintor.

VOLKSWAGEN — Vende-se 63 2.a série, ótimo estado de particular único proprietário. Examinar seg. feira após 10 horas da manhã. A vista. Fone 28-5224.

VW 67 — Estado de 0 km, grenat. NCr$ 8 500. Ver R. Caruaru, 129 casa com o Sr. Rebouças.

VOLKS 68 — Bege Nilo, com 6 mil km, transfiro cota do Consórcio da União dos Revendedores, equipado, tirado em outubro. Telefone 42-8810, hoje e amanhã depois das 10 horas.

VOLKSWAGEN 69 zero — Vendo à vista. Tratar Rua Constante Ramos, 136 ap. 402. Tel. 56-8849 Adjalma.

VEMAGUETE 65 — Motor zero. Vendo à vista. Tratar Rua Constante Ramos, 136 ap. 402. Tel. 56-8849. Adjalma.

VOLKS 64, 65, 66, 67, em 24 meses. Toca-fitas, seguro. Garantia 4 mil km. EMA AUTOMOVEIS — Riachuelo, 136. Carvalho de Sousa, 164, Madureira. Av. Mem de Sá, 14, junto R. Passeio. Mariz e Barros, 1107.

VOLKSWAGEN 63 equipado em ótimo estado, radio Telespark ponto verde. Vendo somente a vista. Ver e tratar Rua Maestro Francisco Braga, 175, apt 110 Perto Tunel Velho.

VOLKSWAGEN 66 perola, unico dono. 26 000 km. Financio com 4 000,00 de entrada. Inf. Tel 26-5306. Geraldo.

VOLKSWAGEN 67 ultima serie, equipado, com toca-fita volante, luxo, etc. 30 000 km. Melhor oferta. Rua Raul Pompeia 105 — Porteiro.

VOLKS — Compro urgente à vista também precisando reparos, 59| 60 a 4 400, 61 a 5 000, 62 a 5 400, 63 a 5 800, 64 a 6 100, 65 a 6 300, 66 a 6 800, 67 a 7 800. Tel. 61-8008. Sr. King. (B

VEMAGUETE 60 — Motor na garantia, estado de nôvo, 3 200 — Travessa Barros Leite n.º 109. — Tratar José Sousa.

VOLKSWAGEN 66 — Pouco rodado, superequipado, carro de senhora, pneus novos. Rua Francisco Real 1 950 — Bangu.

VOLKSWAGEN — Compro a dinheiro até para consêrto. Não é agência e pago realmente sem aborrecê-lo. — 59| 60 a 4 500, 61 a 5 000, 62 a 5 500, 63 a 5 800, 64 a 6 100, 65 a 6 300, 66 a 6 800. Não venda sem verificar. Venha com o carro e volte com o dinheiro. Rua Maria Amália, 67. Tijuca. — Tel. .. 38-3891. — Também aos domingos. (B

VOLKSWAGEN — Vendo à vista 1968, 2a. série, bege, único dono, equip. com rádio, etc. Rua Honório de Barros, 8 (na garagem com porteiro Abel). Flamengo.

VOLKS 1966 ultima série, unico dono NCr$ 7 000. Rua Alm. Guillobel, 110, transversal Fonte da Saudade — Lagoa. Procurar porteiro Bill.

VENDE-SE — Caminhão Chevrolet 1959, basculhante, carroceria, cabi semi-nova. Tratar Estrada do Dendê, 1273, Ilha do Governador — José Pedro, ver sábado e domingo.

VOLKS 61, a tôda prova. Rua José Higino, 58, ap. 01, terreo — Tijuca.

VOLKS 60 — Particular vende, estado geral 100%. carro de trato somente a vista. Av. Automovel Club, 3778 (Coelho Neto) Tratar com Sr. Garcez.

VOLKS 1963 — Otimo estado, qualquer prova, peq. entr., rest financ. em 24 meses. R. Aguiar 25 — Loja 1.

VOLKSWAGEN 1967 — Vende-se, todo equipado, em perfeito estado. Tratar na Rua Bom Pastor n.º 143, fundos. Tijuca.

VOLKS 61 — Perfeito estado. Rua Major Parentes, 505 — Realengo.

VOLKS 1954 — Equipado e super enxuto, azul, modelo 1 300 — Bulhões Marcial, 973. Vig. Geral, a partir de 2.a-feira.

VOLKS 68 — Estado impecável, único dono, com 8 000 km. Ver na Av. do Exército, 49 — São Cristóvão. Tel. 28-4716 — Somente à vista.

VENDO caminhãozinho Ford 350, ano 60. Avenida Pedro II, 153, depois das 2 horas.

VOLKS 66 — Ultima série, c| rádio, equipado. Vendo urgente — Av. Nova Iorque, 499 — Sr. Roque.

VOLKS 67, vendo por NCr$ 8 300, emplacado e seguro 69, Rua Rainha Guilhermina, 16, ap. 101 — Leblon.

VENDO Volks 65, côr pérola, equipado, pouco rodado. Tel. 38-2933 — Pracar.

VOLKS 62 — Vendo pela melhor oferta. Rua Cordovil, 696 — P. de Lucas.

VOLKS 64, estado geral excepcional, licença 69 todo equipado — NCr$ 6 300 — Rua das Laranjeiras n.º 251-706, garagem.

VOLKSWAGEN 66 — Atenção, firma se disfaz de um pe de boi, a vista, 585, Rua Apiá, 890 — Vila da Penha.

VOLKS 60 —Vendo urt. Otimo estado, tratar tel: 43-1900. Sr. Ivan.

VOLKS 68 — Perola, vendo otimo estado, único dono, 6 200 de entrada, restante em prestações. Tratar na R. Francisco Sá, 61 apto. 503 — Copacabana.

VENDE-SE — Austin, 1951 2.a série, perfeito estado conservação, estufamento nôvo. Rua Ramiro Magalhães, 198, Eng. Dentro.

VOLKS 1966, cinza prata, vendo em perfeito estado equipado — NCr$ 7 500,00 a vista. Ver domingo, 8 às 18 horas. R. Marquês de Santos, 27, ap. 412 — Laranjeiras.

VOLKS zero km, côr a escolher, emplacado, seguro total sinal .. 8 000,00 mais 37 prest. de 124,00 — Tratar tel. 37-6794 — Daniel.

VENDE-SE PEUGEOT 203 de 1954, no estacionamento, na Rua Voluntários da Pátria, ao lado da Igreja.

VENDO Camioneta F-100 Pick-Up. Estado novo, muito barato, ano 58 — Preço 2 200,00 — Ver e tratar Rua Miguel Burnier, 21 — Bonsucesso.

VOLKS 60 — 0 km, bege claro, equipado, segurado e emplacado. A retirar na Concessionária. Financio com prestações de NCr$ 131,00. Aceito troca nacionais, dando ou recebendo diferença. Tel. 58-5513 — Sr. Nascimento.

VOLKSWAGEN 61 — Sincronizado, particular vende com garantia. R. André Azevedo, 24 — Olaria.

VOLKSWAGEN 62 — Ultima série, particular vende excelente estado de máquina, lataria, laterais vulcron prêto, rádio, etc. A vista preço a combinar. Rua Silva Teles, 10, ap. 101 — Esquina Barão de Mesquita — Andaraí.

VOLKSWAGEN 66, NCr$ 7 500,00. Excelente estado — Procurar Gil na R. Rainha Guilhermina, 187 — Garagem.

VENDE-SE — Studebaker Commander 1947, bem equipado, ótimo estado, Travessa Dona Marciana, 23|101 — Botafogo.

VOLKSWAGEN 66 — Ent. 2 500,00 rest. 24 meses — Revisado em n/oficina, segurado e emplacado. Rua da Matriz 26 — Botafogo. Tels. 26-1390 e 26-3793 — Até às 16hs.

VOLKSWAGEN 66 — Vende-se motivo de viagem — General Severiano, 207/202 — Plínio.

VOLKS 64 — Só vendo para crer, igual não tem, extra conservado. Rua Frederico Lima, 77. Madureira.

VOLKS 68, bége-nilo, 13 000 Km, equipado, um só dono, conservação total. Vendo à vista. Ver Alice, 139 Sr. Alvaro, Laranjeiras.

VOLKS 68 pérola, único dono, estado de zero Km, capa, rádio, seguro e licença 69 pg. Vendo urgente. Trav. José Higino, 181. 38-8440. Sr. Vianna.

VOLKS 67, últ. série, grenát, empl. 69 c/ seguro, nôvo, ocasião. Vendo à vista ou peq. entr., sal. 24 ms. Ver após 14h. R. Pompeu Loureiro, 138, Copa, c/ porteiro.

VOLKSWAGEN 63, equipado, mec. tôda prova lindo carro lic. e seg. 69, pago, posso facil. R. Augusto Barbosa, 171 — Ponte Todos Santos, Sr. Santos.

VOLKSWAGEN 60 — Superequip., mec. a tôda prova, espetacular est. novo. Troco, fac. R. Augusto Barbosa, 171 — Ponte Todos Santos, Sr. Santos.

VOLKSWAGEN 61 — 3a. série c| seguro total responsab. civil, licença 69, pago, equipado, motor novo — R. Augusto Barbosa, 171, Ponte Todos Santos. Facilito.

VOLKSWAGEN 65 vendo a vista ou financiado em estado novo. Rua Senador Nabuco 49. Vila Isabel.

VOLKS 64 mecanica garantida revisado, equipado, fac. peq. ent. Mariz e Barros, 1 061 fundos Leonel.

VOLKSWAGEN 1967 vendo c/ pouco uso. Rua Visconde de Pirajá, 621 ap. 406 (Ipanema).

VOLKS 59 — Excelente estado. — branco equipado, 4 600, a vista, 38-0220, Fernando, ou 29-2723, Sr Jacques.

VENDO Volks 65, azul. Tratar R. Conde de Bonfim, 1 136, Loja C.

VOLKS 60 — Bom estado, emplacado, seguro pago, a vista 4 200, R. Washington de Azevedo, 112, ap. 201 — Higienópolis.

VENDO Volks 62, excelente. Preço 6 000,00. Rua Monclaro Mena Barreto n.º 34, Pca. Aranha, Marechal Hermes. Das 8 às 18 hs.

VOLKS 61/62 x Terreno na Praça Sca. Tel. 32-0133. Cavalcanti.

VOLKSWAGEN 60 — Acidentado, vende-se — Ver e tratar na Rua Carlos de Vasconcelos, 136. Sr. Neco.

VOLKSWAGEN 68 — 11 400 km. Preço NCr$ 9 100,00 a vista — Rua Tomás Coelho, 26/102 ou 303 — Tijuca.

VOLKSWAGEN 1966 — Modelinho — Vendo pela melhor oferta — Fco. Sá, 61, com o porteiro.

VOLKS 62 — Perfeito estado, particular vende. Av. Rainha Elizabete, 675 — Ipanema.

VENDE-SE Volks 64, última série côr verde, ótimo estado 6 300, Não é revendedor. Tratar Avenida Ataulfo Paiva, 517|703. Leblon.

VENDE-SE Itamarty 66, estado de nôvo, preço oportunidade a vista. Tratar sábado tel. 22-4971 ou domingo 52-9665 — Av. N. S. Fátima, 64|902 — Camilo.

VOLKSWAGEN 1966 — Vende-se à vista, equipado. Av. Princesa Isabel, 236, ap. 102 — Leme.

VOLKS 66 — Modelinho 67, troco por 60 a 63 ou vendo. Capas, rádio, licença, seguro 69 pagos, 5 pneus novos. Hoje dia todo. Barata Ribeiro 628, ap. 703. Tel. 56-2245.

VOLKSWAGEN 61, sincronizado, com rádio, estado geral bom, mecanica 100%. Vendo 4.850. Rua Marquês de Olinda 106 apt. 402, tel: 26-6659, Botafogo.

VOLKSWAGEN 59 Alemão. Vende-se em perfeito estado. Tratar na Rua Pessoa de Barros, 26. Sr. Antônio.

VENDE-SE Volkswagen 67, superequipado, côr bege. Tratar Rua Conde Baependi, 34, com o porteiro.

VENDO — Nôvo, preto, jôgo capas vulkram, laterais, bagagito, protetor volante, tapetes plásticos Volks sedan. 37-4502.

VOLKS 64 — Vende-se, enxuto, equipado, único dono. T. 45-2236, Simões.

VOLKS 964 — Otimo estado, qualquer prova. NCr$ 5.900,00. Rua Conde de Bonfim 316 sobrado, fotógrafo. Domingo até às 12 h.

VOLKS 66 — Superequip., grená em impecável est. a tôda prova, à vista 7.000, troco e fac. c/ 3.000 ent., saldo em 24 ms. R. S. Fco. Xavier 342, Maracanã. Tel. 28-6839.

VOLKS 60 — Vende-se bom estado. Av. Bruxelas, 144 — ap. 201 — Bonsucesso.

VOLKS 68 — Ultima série nôva. Vende-se, aceito outro de menor valor como parte de pagamento. Av. Eng.º Richard 246, Grajaú.

VOLKS 69 zelo km, no concessionário, vermelho cereja emplacado com seguro. A vista 11.000, Rua Gago Coutinho 35, proc. porteiro.

VOLKS 64 — Estado excelente. Vendo barata 6.200, Rua do Amparo 505, Cascadura.

VENDO — Carro Oldsmobile 48, mecanico, tudo pago, NCr$ 700,00, aceito ofertas, Rua Jonsen de Melo 86, S. Cristóvão (domingo, Sr. Paulo).

VOLKS 69 — Zero. Temos dois, verde e bege-nilo. Vendemos à vista ou financiamos em 24 meses. Siqueira Campos 18-A. Tel.: 57-1015, segunda-feira.

VOLKS 67 — Equipadíssimo, b.b., capas, à vista 8 200,00 ou financiamos parte, aceitamos troca. Siqueira Campos 18-A. 57-1015, a partir de segunda-feira.

VOLKSWAGEN 69 — 1600, 4 portas, vendo 0 km. várias côres, pronta entrega. LIDOCAR. Rua Barata Ribeiro 153, sl. 403. Telefone 36-4013.

VOLKSWAGEN 69 — Vendo 0 km, várias côres, pronta entrega. NCr$ 10 500,00. LIDOCAR. Rua Barata Ribeiro, 153|403. Tel.: 36-4013.

VOLKS 61 — Sincronizado (3a. série), OK mecânica, NCr$ ...... 5 000,00. Ver e tratar na Av. Suburbana 8 926, Piedade, c| Aluísio, pela manhã.

VENDE-SE Volkswagen 66 azul-atlântico, em ótimo estado. Procurar Rua Diógenes Sampaio, 81, (Humaitá). Tel.: 26-2243, das 9 às 13 horas. Sr. Frederico.

VOLKSWAGEN 65 — Otimo estado de conservação, equipado, lic. 69. Rua Sarg. João Lopes 680, ap. 201 — Guarabu, I. do Gov.

VENDO Simca Tufão 65, NCr$ .. 6 700,00, Rua das Margaridas n.º 663 — Vila Valqueire.

VOLKS 67 — Vendo, estado de zero, com seguro total etc. Telefone 47-9758.

VOLKSWAGEN 1966, NCr$ .... 6 000,00, vendo pé boi — meio transformado. R. Peçanha Póvoas, 50, Ramos.

VENDO Volks 60, 0 km, aceito ofertas, favor se comunicar com tel. 252812.

VOLKS 66, azul inteiro e bem equipado, est. excepcional. Vendo ou troco. Rua Cabuçu, 293, Lins.

VOLKSWAGEN 68. Vendo. Rua Padre André Moreira, 264, Méier.

VOLKS 59 — 4 300 à vista. Rua Laurindo Fo. 159, Cavalcante.

VOLKS 65 mod. 65 volante esp. farol de milha, todo equipado. Valor 6 500 — Rua Professor Gabizo 229 ap. 102.

VOLKS 69 2 portas — A vista ou financiado até 24 meses, entrega imediata, 9 às 12 e 14 às 17 hs. 32-6248, seg. feira.

VOLKS 61, 3.a série transf. 67 — Est. Coronel Vieira, 55. Irajá.

VENDO Gordini ano 67, freio a disco com pouco uso. Cândido Mendes, 383 ap. 202.

VOLKS 61 — Última série, ótimo de mec. capas e rádio — 4 500. Ver a partir de seg. feira, Raimundo Corrêa, 20/805.

VOLKS 68 — Vende-se um na garantia, côr bege-Nilo, perfeito, seguro total e licenciado 69, equipado, baixa quilomatragem, por 10 500,00 a vista. Tratar hoje entre 14 e 18 hs. pelo telefone 34-3038.

VOLKS 65 — Vendo ótimo estado, côr pérola, super equipado, à vista — Ver Rua Almte. Ari Parreiras, 58-A (Rocha).

VENDE-SE — Caminhão Chevrolet Brasil ano 1959 máquina standard. Preço 5 500,00. Rua S. João Batista, 846 — S. João de Meriti.

VOLKSWAGEN 67 — Único dono, última série, equipado. Carro de fino trato, nunca bateu, estado excepcional. Bom preço à vista ou aceito troca. Ver na R. Emília Sampaio, 20 ap. 302 (Vila Isabel).

VOLVO 52 — Rua Aimoré, 18. Tel. 30-2261. Penha, Sr. Jorge.

VOLKS 68 — Grená, equipado, emplacado 69, retirado em Setembro. Vendo urgente 9 400. Posso facilitar parte. Tratar Rua Souza Lima, 178 ap. 902 c/ Vidal.

VENDEM-SE um Cadillac e um Dodge ano 51 — Rua Gustavo Sampaio, 639. Tratar com o porteiro.

VOLKS 67 — Vende-se côr vermelho. Ver na Rua Barão do Flamengo, 28.

VOLKS 65 — Em ótimo estado de conservação bem equipado — Rua Grajaú, 301.

VENDO FUSCA 63 — P. 5 500,00 Rua Leopoldina, 109. Piedade.

VOLKS 66 — Vendo. Ótimo estado. Tel. 37-8546. Cinza.

VW — Consórcio Rodata transfiro, com 24 prestações pagas. Telefone 37-4951.

VOLKSWAGEN 66 — Vende-se, bom estado — Rua Barão de Ipanema, 143/407.

VW 1969 0 km, côr a escolher no representante. NCr$ 10 500,00 — 57-0367 à tarde.

VENDE-SE Ford F-100 pick-up 64 — Rua Monsenhor Manoel Gomes, 203 antiga Praia de São Cristóvão.

VOLKS 63 — Particular, equipado, ótima conservação. Vende só a vista pela melhor oferta — Rua da Lapa, 293 ap. 907.

VOLKS 61 — Cerâmica, ótimo estado, pôsto de gasolina Atlantic. Pça. de Ricardo de Albuquerque, com José Mansur.

VENDO Kombi 1964, estado de nova, furgão carga, melhor oferta. Rua Cerqueira Daltro 326, Cascadura. Tel.: 29-8669.

VOLVO 52 — Bom estado. Ver e tratar na Rua das Rosas, 537. Vila Valqueire.

VENDO Volks. 64, inteiro ou troco por 60 ou 61, ou DKW 62, negócio à vista. Ver hoje, R. Joaquim Ferreira n.º 175, Sulacap, com Sr. José.

VOLKSWAGEN 63, 64, 65, 66 e 67 — Vende-se à vista ou a prazo pelo crédito direto. Av. Osvaldo Cruz, 95. — Tels.: 45-6063 e 25-9733.

VENDO — Chevrolet "Belair" hydramático ano 1956 sem coluna, motor nôvo, T. R. Voluntários da Pátria, 356 (domingo) até às 12 horas.

VOLKS 66 — Modelinho, última série, verde, semi nôvo. Troco e facilito até 24 meses — Rua Camerino, 81. Tel. 43-8393.

VOLKS 65 — Pérola, um só dono c/ capas de Vulkron, o mais nôvo do ano. Troco e facilito c/ 2 000, saldo até 24 meses — Rua Camerino, 81. Tel. 43-8393.

VENDE-SE Volkswagen 62 — Todo equipado. D. Dirce — 28-2522.

VENDE-SE Volkswagen pérola 1967 verde abacate 1958 — Rua Artur Bernardes, 34/602. Telefone 25-7643.

VOLKS 67 — Última série, pérola, um só dono, mecânica a tôda prova, c/ rádio, troco e facilito c/ 2 000, saldo até 24 meses — Rua Camerino, 81. Tel. 43-8393.

VOLKS 62 — Vendo a vista todo reformado motor na garantia estado de OK. motivo recebi carro nôvo — Rua Alvaro de Miranda n.º 6. Pilares.

VENDE-SE Itamaraty 1968 — 6 200 km, emplacado, segurado, toca fita Muntz M-55, verde metálico, dentro da garantia. Ver na Rua Adriano, 53. Sr. Eduardo.

VOLKS 63 — Vende-se ou troco por carro menor valor, bom estado — Rua Mal. Marciano. 98. Realengo.

VOLKS 61 3.a série, mecanica e lataria em soberbo estado. NCr$ 5 500 — R. Castro Alves. 62. Méier.

VENDE-SE Volks 67 beje super equipado pela melhor oferta — Rua Senador Corrêa, 42 ap. 202 Sr. Mery.

VOLKS 61 — Ver R. Agrário de Menezes n.º 29 — V. Lôbo, 4 800 particular. Equipado.

VOLKSWAGEN — Todas de particulares. Ver hoje e amanhã, 61 sinc. 5.190, 61 da 1a. série 4.450 60 adaptado 63 4.580 e 66 nôvo êsse faz-se troca. Rua Gal. Espírito Santo Cardoso 326. Muda

VOLKS 61 — Sincronizado, estado de zero km, 5.900. Rua Maria Amália 87 ap. 102. Tel. 38-9683, Dr. Alberto.

VOLKSWAGEN 4 portas 1969, 0 km, concessionário Rio, pronta entrega. Vendo, troco menor valor, financio. R. Barão de Mesquita 131.

VOLKSWAGEN — Rua Professor Gabizo n.º 231 ap. 407. Telefone 28-6197.

VOLKS 61 — Sincronizado, 4.500 Tratar com Pepe, Rua Dona Maria 22. Tijuca.

VOLKS 61 — Sincronizado. Vende-se NCr$ 5,000,00. R. 18 de Outubro, 61/201 — Tijuca.

VOLKS 1 300 67 — Verde 2.a série 20 500 km rodados, super equipado. Preço 8 800. Ver Rua Silva Teles, 48 ap. 206 com José Luiz.

VOLKSWAGEN 1967 — Equipado com motor 1 600, com carburação dupla, bancos reclinaveis, farol de milha, rádio, etc. Entrada 2 600, saldo em 24 meses. — COMVEPE, Revendedor Autorizado Volkswagen. Rua Uruguai, 319. — Sr. Jorge ou Miguel. Tels. 38-8444 e 38-7079.

VOLKS 1300, ótimo estado, bege Nilo. Tratar com Ricardo ou Eduardo. Rua Barão de Mesquita, 314, horário comercial.

VOLKS 66, ótimo estado, 33 mil quilometros. Tratar Ricardo. Rua Barão de Mesquita, 314, horário comercial.

VOLKS 61, 64, 65, 67 e 68 equipados, bom estado, pouco rodado, novos. Vendo à vista, troco, fac. — R. São Fco. Xavier, 352-B Tel. 34-8738 a partir de seg feira.

VOLKSWAGEN 68, sedan, equipado, azul, banda branca, pouco rodado, novissimo, NCr$ ... 9 300,00. Tel. 36-2221.

VOLKS 64 — Equipado. Troco por DKW. Tel. 58-0977.

VOLKS 1965 à vista 6 500,00 ou 3 000,00 de entrada e 326,00 mensais — Rua Voluntários da Pátria, 138. Sr. Pacheco. Tels.: 46-0650, 46-0491 e 46-9422.

MERCEDES 250 — Nova, pérola, est. azul, 4 portas e cambio esporte, 28-4190, de seg. a sexta, horário comercial.

VENDE-SE Caminhão Ford 350 tipo Furgão. Aceitamos ofertas Rua Euclides da Cunha, 230. São Cristovão c/ Sr. Djalma.

VENDE-SE Kombi carga fechada — Aceitamos ofertas. Rua Euclides da Cunha, 230. São Cristóvão c/ Sr. Djalma.

VOLKS 66 — Equip. rádio Telespark, capas courvin etc. pneus novos, ótimo estado, mec. excepcional emplac. 69 — 7 280. Tel. 36-0091.

VOLKSWAGEN 1965 — Superequipado, revisado. Entrada 2 000,00. — 24 x 397,00. COMVEPE Revendedor Autorizado Volkswagen. Rua Uruguai, 319. Sr. Jorge ou Miguel. Tels. 38-8444 e 38-7079.

VOLKS 1968 à vista 8 900,00 ou 4 000,00 e 24 x 360,00 Rua Voluntários da Pátria, 138. Telefone 46-0650, 46-0481 e 46-9422. Sr. Pacheco.

VOLKS 63 — Vendo em excelente estado, pneus e bateria novos, adaptado para 65. NCr$ 6 000,00. — Praça Felix Laranjeiras 12.

VENDE-SE um bloco Ford — Rua Dona Francisca, 306.

VOLKS 61 — Sinc. mod. P/65 enxuto 5 100,00 — Rua Henrique Fonsêca, 208, São J. Miriti. Sr. Wolmir.

VENDE-SE uma Lambreta LD 59 em ótimo estado emplacada e segurada 69. Tratar na Rua Nascimento Silva, 90, Ipanema.

VOLKS 65 — Vende-se, azul atlantico, rádio, farol tremendão, equipado — Rua Dr. Satamini, 73 — 34-2201. Roberto.

VOLKS 66 — Última série, pouquissimo rodado, todo equipado. Negócio direto — R. Frei Caneca. 305. Ver seg. feira.

VOLKS — Vende-se ano 65, côr pérola, 54 000 kms. rodados, equipado, 6 300 à vista — Rua São Franco. Xavier, 916, sobrado, até às 12 horas, emplacado 69 a seguro RC.

VOLKS 69 zero km, vermelho cereja, com seguro obrigatório e licença de parabrisa, entrega imediata, retirar no revendedor, só a vista 10 400. Tel. 52-8411, segunda-feira.

VOLKSWAGEN 67 — Conservado, beje Nilo. NCr$ 8 400,00 — Assis Brasil, 81 ap. 602. Copa 36-0521.

VENDE-SE caminonete DKW 57 alemã em bom estado — Rua Visconde de Pirajá n.º 419 ap. 101. Tel. 47-2981.

VOLKS 69 — Bege claro, emplacado NCr$ 10 500,00. com equipamento por NCr$ 11 200,00. Facilito com NCr$ 8 000,00 de sinal ou troco por Aero 65 ou 65, acertando-se a diferença — Tel. 49-4353.

VENDO JEEP WILLYS 60 — Ótimo estado — Rua Major Avila, 455 ap. 332. Tijuca das 8,00 às 16,00 horas.

VOLKS — Vendo ano 64 côr beje inteiro particular — Rua Sta. Clara, 313 até 9h30m.

VOLKS 66 — 3.a série, único dono, livrete em dia, financiado 1969 e segurado. A vista NCr$ 7 500. Tel. 37-5856.

VOLKS 62 — Equip. c/ rádio. Vdo. c/ 2 000 de entr. e 304 p/ mês. Ver seg. feira de 8 hs. em diante — R. São Clemente, 92-A. Tel. 26-7191.

VOLKSWAGEN 1967 — Ótimo estado geral, super-equipado. tôda prova. Rua Uruguai n.º 147 to. 201.

VOLKS 60 — Equip. 65, farol de milha, pneus tudo nôvo, emplac. 69. 4.700,00 à vista. T. 37-7924.

VOLKS 64 — NCr$ 6.150,00. Ver hoje c/ proprietário na Rua Constante Ramos 136 apt. 504 ou a combinar.

VOLKS 65 — Ultima série, cinza, equipado. Rua Carlos Vasconcelos 66/201. Tijuca.

VOLKS 66 grená, estado de novo equipado, bom preço. R. Gago Coutinho n.º 77 apt. 503. L. Machado.

VOLKS 1968 — Superequipado, vende-se por motivo de viagem, com 7.000,00 de entrada e o restante financiado ou à vista. Ver segunda-Feira Rua São Clemente 169. Botafogo.

VOLKS 1966 — Modelin côr pérola, vende-se urgente, Rua São Clemente 169. Botafogo. Ver segunda-feira.

VOLKSWAGEN — 1966 e 1965 — Equipados, troco, facilito. Tratar Rua São Clemente 185. Telefones 46-6388 e 46-3551.

VEMAGUETE 64, equipada, NCr$ 4.500. Tratar após 14:00 h, Av. Amaro Cavalcanti 2555 apt. 101, Encantado.

VOLKS 67 — Begê NCr$ 8.000,00 R. Visc. da Graça 96, apt. 202.

VOLKS 0 km — Vendo emplacado e segurado, preço NCr$ 10.600,00. Tel. 46-6486.

VOLKS 65 ult série, tudo 100%, original da fábrica, livreto c/ tôdas revisões, 1 dono. Vendo à vista. Rua D. Mariana 121 c. 5.

VENDE-SE — Aero Willys 67, última série, ótimo estado. Tel. 47-0077, Jacques.

VENDO Karmann-Ghia 1966, ótimo estado, côr pérola, só à vista. Ver a partir de 2a. feira em Marquês de São Vicente 83, das 8-11 h, 14-17 h, Sr. Marin.

VOLKS 68 — Grená, 9.900 km. Vendo à vista a particular. Aceito Rural ou Vemaguet 65/66 como parte do pagamento. Viveiros de Castro 75/1101, c/ Xavier.

VOLKS 60 — Equipado, rádio, ótimo estado. Vende-se melhor oferta à vista — R. Joaquim Méier n.º 718.

VENDO — Volkswagen 1966 — Azul c/ rádio, modelinho — Rua Nazario, 71. São Francisco Xavier.

VOLKS 55 original em perfeito estado. Vendo R. Pereira Nunes, 238 — Tijuca.

VOLKS 62 — Ótimo, equip., lic. e seg. 69 — 5 800. Av. Suburbana, 2 586.

VOLKSWAGEN — Vende-se ano 1959 zero km. Preço à vista NCr$ 10 500,00. Av. Mem de Sá n.º 272.

VOLKS — Vendo, troco, verde musgo, zero. Real Grandeza 53, ap. 204, tel. 26-4497, Botafogo.

VW 64 de praça, todo legal — Vendo à vista. Rua Itapiru 1.601.

VENDE-SE um Volks 64 entrada 2.200, saldo em 20 meses. Ver à Rua Gonzaga Bastos 306, c/2.

VOLKS 67 — Seminovo, estado de 0 km, único dono. 2.000 entrada e saldo 24 meses. R. Conde de Bonfim, 569.

VOLKS 67 — 14.000 km. Vendo peq. ent. saldo 330 mensais. Aceito Volks menor valor. R. Toneleros 119/302. Tel. 37-8898.

VOLKS 68 — Particular, vendo p/ motivo viagem, super equipado, emplac. 69, 12.000 km. Rua São Fco. Xavieer 910. Telefone 48-4905.

VOLKS 61 — 3a. série. Vendo ou troco por Kombi 66/67. Tratar c/ Eurico na Bombonière da Rodoviária Nôvo Rio, das 8 às 11.

VOLKSWAGEN 1967 — Ult. série 33 mil km, equipado, azul, estado de nôvo, preço 7.800,00. Rua Antonio Rego n.º 154, Olaria, Dona Leda.

VEMAG — Volks 60 a 67, compro, pago acima cotação, 500 mil. Vou s/ casa. Ver tel. 36-7549, Domingos Ferreira 214/202.

VOLKSWAGEN 68, 67, 66 e 65, todos revisados em n/ oficinas. Entrada mínima e saldo a combinar. Rua Visconde de Cairu, 75. Tel. 48-0616. Sr. Maia.

VOLKS 69, 0 km, verde musgo ou pérola, na concessionária. 10.300 à vista, 32-9350 (hoje) ou 23-2508 (dias úteis), Anthero.

VOLKSWAGEN 64 — Vende estado geral bom, preço 5.700. Rua Barão Flamengo 35, Farmácia.

VENDE-SE — Volkswagen 67, em estado nôvo, todo equipado, único dono 11 km. Paissandu 228 apt. 403. Tel. 25-9739.

VOLKS 66 — Grená ou pérola, c/ revisão VW. Vendo c/ ent. partir .. 2 100. Crédito e entrega mesmo dia. HENRIQUE — 47-9290. (B

VOLKSWAGEN 69 — Ok, cereja, segurado, emplacado de consórcio Banco Brasil 45-4901 — Rua Laranjeiras, 347/406 — Renie a vista — NCr$ 10 500,00.

Adquira o carro que lhe convém na FINALAR

ENTRADA A COMBINAR

Marca	Ano	Mens.
Volkswagen	63	50,00
"	64	55,00
"	65	60,00
"	66	70,00
"	67	80,00
"	0 km	180,00
Karmann-Ghia	65	80,00
"	66	90,00
"	67	100,00
"	0 km	186,00
Kombi	65	60,00
"	66	70,00
"	67	80,00
"	0 km	144,00

Marca	Ano	Mens.
Aero Willys	66	90,00
"	67	110,00
Gordini	66	50,00
"	67	60,00
Galaxie	0 km	348,00
CAMINHÕES		
FNM	67	100,00
Ford 100 AD	0 km	253,00
Chevrolet 1404	0 km	252,00
Mercedes C/Cap.	0 km	444,00

ALÉM DOS CARROS CITADOS, VOCÊ PODERÁ ESCOLHER QUALQUER OUTRA MARCA OU MODÊLO! — ATENDIMENTO DE SEGUNDA A SÁBADO DE 9 HS. ÀS 19 HS.

Escritório Central: Avenida 13 de Maio, 23 — Sala 1 514 — Tel. 22-8835

FILIAIS:

Avenida Rio Branco, 185, sala 228 — Rua Buenos Aires, 17, sala 53 — Av. Amaral Peixoto, 36, sala 631, Niterói — Rua Almerinda Freitas, 36, sala 402 — Rua Catumbi, 21 — Rua Senador Dantas, 117, sala 412 — Rua do Ouvidor, 63, sala 810 — Rua Miguel Couto, 23, sala 103, Tel. 32-5718 — Av. Passos, 115, sala 609 — Rua São José, 84 — 4.º andar. (P

PROSSEGUEM AS OFERTAS CAMPEÃS INTERLAGOS

OFERTA DA SEMANA

Rádio Motorádio 3 fxs. — Luxo. 5 pagamentos de NCr$ 50,00 — E você só começa a pagar em abril.

TOCA-FITAS E RÁDIOS

Toca-Fitas Stéreo Car — 4 e 8 traks	450,00
Muntz 1 m 60 — 4 e 8 tracks	550,00
Fitas a partir de	20,00
Rádio Motorádio — 3 faixas trans.	190,00
Rádio Telespark — 3 faixas P. Verde	245,00
Rádio Motorola — 3 faixas	245,00
Rádio Motorola — 5 faixas	270,00
Rádio Thunder — 1 faixa	89,00
Rádio Rowell — 1 faixa — All Transistor	90,00
Rádio Tyrama — 1 faixa	75,00
Rádio Transistor — 1 faixa	80,00
Rádio Transistor — 4 faixas	130,00
Antena Truffi — 4 seções	10,00

ACESSÓRIOS

Banco Reclinável	700,00
Banco Meio Tigre	10,00
Capa Monza Courvin	130,00
Capa Futurama Vulkron	200,00
Capa Mustang Vulkron	270,00
Capa Capri Courvin	105,00
Lateral Mustang Vulkron	160,00
Volante Fórmula 1	135,00
Volante Fury Mustang	145,00
Volante Madeira Raiado	125,00
Volante Aguia	115,00
Volante Monza	80,00
Bagagito Tigre	11,00
Roda Cromada Aro 13	55,00
Roda Pintada Aro 13	23,00
Roda Cromada Tala Larga	48,00
Batentes Pára-Choque (jôgo)	15,00
Extensor de Magnésio	55,00
Camawagen — Reclinador de Bancos	25,00
Triângulo Refletivo	3,90
Afastamento de Pára-choque	8,00
Isqueiro — 6 ou 12 volts	7,00
Capa Volante Vulkron — c/ fecho	5,00
Tranca Ventarola	6,00
Calha Acrílico (par)	6,50
Farol iôdo (par)	80,00
Botões Cromados	6,00
Suporte Placa relêvo (par)	28,00
Kadron — 1 200	50,00
Kadron — 1 300	60,00

(P

COMPLETA SEÇÃO DE ELETRICIDADE PARA CARROS NACIONAIS E ESTRANGEIROS • Consertos de rádios, dinamo, motor de arranque etc.

EQUIPE SEU CARRO e ganhe um rádio INTERLAGOS adaptável para 6 ou 12 volts, com a garantia INTERLAGOS por um ano e direito a troca.

INTERLAGOS

ACESSÓRIOS PARA VOLKSWAGEN
Rua Senador Vergueiro, 44-B - Flamengo

Nova Proudon

VEMAGUET 60 — Vendo 3 100 — Ver R. Aristides Caire, 213/203 até 13h.

VENDE-SE Aero Willys 1966 em ótimo estado. Tratar a partir de segunda-feira pelo tel. 32-8274 com o Sr. Washington.

VOLKS 61 a 67 — Entrada a combinar. Grande facilidade. Rua Senador Dantas, 117, s/412.

VOLKSWAGEN 1967 — Em excelente estado, equipado. Ver na Av. Brasil, 1745 — 2a. feira à vista ou financiado.

VOLKS grená, ótimo estado, rádio c/ 2 auto-falantes, capas, tapêtes de nylon — Farol Tremendão — Volante especial. Qualquer prova — NCr$ 6 000 — R. Catete, 78 ap. 5.

VOLKSWAGEN 64 — Est. geral excepcional, urgente melhor oferta. L. Maris Lopes, 425 — Junto Viaduto Madureira.

VOLKS 67 pelo, superequipado, com 7 m. km. Vendo, troco, fac. Suburbana 6.912 — 49-8705.

VOLKS 64 côr cinza pérola, em bom estado, equipado, vendo por NCr$ 6.000,00. Tratar pelo telefone 43-5739 ou 57-5955 — Sr. WALTER.

VOLKS 64 — Côr grená, excelente estado. Ver Rua Paranapanema, 95, Ramos — NCr$ 6.100.

VOLKS 63, estado de novo, equipado e transformado 66. Vendo, facilito parte. R. Belmira, 222, ap. 201. Piedade, depois das 17h.

VOLKSWAGEN 66, 67 e 68 — Revisados e equipados. A vista ou financiados até 24 meses. — BENAUTO, Revendedor Autorizado VW — Rua Prefeito Olímpio de Melo, 1735 — c/ Sr. Jovane.

VOLKSWAGEN — Pinto a domicílio a 300,00 e paledaires etc. Tel. 25-0877 chamar Arthur — Rua Marquês de Abrantes, 14-A casa 1.

VOLKS 65 2.a série — Vendo NCr$ 7 000,00 — Rua Piracumã, 85. B. de Pina. Lage.

VOLKS 60 — 4 220, ótimo estado, Antonio Rêgo, 541. Olaria.

VENDE-SE ônibus reformados prontos para colégios — Rua Almirante Barroso, 145. Duque de Caxias.

VOLKS 67, rádio, 3 faixas, capas laterais, vulcron. Tem 35 mil km. Unico dono. Côr grená. Telefone 38-5840. Sr. Gilberto. Ac. oferta.

VOLKS 68, branco, equipado — Pôsto Shell ao lado Touring de Botafogo, 26-9376.

AUTOMÓVEIS

Alfa Romeo

FNM 2 150

CATEGORIA INTERNACIONAL

Agora com freio hidro-vácuo
Modelos luxo e Standard

FINANCIAMENTO EM 24 MESES
Atendimento em duas oficinas

Victori

CONCESSIONÁRIOS DA FNM

Rua Assunção, 236 — Tel. 46-7413
Av. Brasil, 2 306 — Tels. 34-1573 — 34-0448 (P

CAMINHÕES

FNM D-11.000

56% dos veículos pesados que circulam no Brasil.

Agora com direção hidráulica
V-4/V-5/V-6/V-12 e o nôvo V-13
FINANCIAMENTO EM 24 MESES

Victori

CONCESSIONÁRIOS DA FNM

Av. Brasil, 2 306 — S. Cristóvão
Tels. 34-1573 — 34-0448 — 48-1892 (P

VOLKS — Saldo 60. Ótimo estado. Transformado 65. Pintura, mecânica excelente. 4 350. Empl. 69. R. Canavieiras 808/101. Telefone 38-5840.

VOLKSWAGEN 66, 67, 68 várias côres, revisados. Trocamos e facilitamos. Tânia S/A. Av. Princesa Isabel, 481. — Tel, 57-0113.

VEMAGUET 1961 — Modêlo 1001, transformada p/ 68. Troco fac. c/ 2 000,00. R. Mariz e Barros, 1061. Adriano.

VOLKS zero km — Vendo, troco e financio. Tel. 46-1664, 48-7185 — Emplacado, segurado no nome do comprador.

VOLKS 59 vendo (transf. 65) em perfeito estado. Superequipado — Somente à vista. Gen. Venâncio Flôres, 170/101.

VOLKS — Compro — De 64 a 67, urgente — Pago a vista. Pago maior preço. Pago sem dicutir — Pago bem mesmo. — HENRIQUE — 47-9290. (B

VOLKS 64 — Verde, rádio. Preço: NCr$ 6 200, Pôsto Shell ao lado Touring de Botafogo — T. 25-9376.

VOLKSWAGEN 1965 — equipado c/ rádio Blaukpunt, côr vinho — 6 650,00 — Ver segunda-feira — Rua Bento Ribeiro, 82, loja 2.

VOLKS 64 modelo 65. Vende-se c/ rádio Motorola, licença 69 paga, perfeito estado — 52-0768 — Lenir.

VOLKS 69, 68 66 — V. côres, p. entrega. V. troco, facilito. Haddock Lôbo, 379-B.

VOLKS 61 — Bom de mot. e pint. Só à vista. Rua Marechal Foch, 309 — Bonsucesso.

VOLKS 61 sincronizado, entrada e saldo a combinar, equipadão, tudo novo. Rua Cadete Polônia, 959 — Engenho Novo.

VOLKS 65, ótimo estado, tala larga, etc. Vendo urgente 6 200 mil. Ac. ofertas. R. Mupiá, 121. Irajá. Tel. 91-4581.

VENDE-SE Volks 68 com 5 800 km, super equipado. R. Vol. da Pátria, 371/705. Tel. 46-2916.

VOLKS 66, único dono, 3a. série, pouco rodado. NCr$ 1 600,00 ent. e 24 prest. 450,00 ou 7 800 à vista. Ver Teotônio Regadas, 27, garagem — 2a. feira.

VOLKS 66 pérola, um único dono, todo equipado, como novo, motivo viagem. Segunda feira. Particular p/ particular. Av. Henrique Valadares, 17/602 — Laura

VEMAGUETE 62 — Vende-se 1 900 precisando de pequena lanternagem motor retificado. Ver e tratar Av. Min. Edgard Romero, 705 — Madureira.

VOLKS 1960 bom estado — Rua Diogo Botelho, 64. Bento Ribeiro. Tel. 90-0532.

VOLKS 67 — Vendo equipado — Rua Barata Ribeiro, 621/302.

VOLKS 69 — Transfiro cotas Consórcio Wilson King. Tratar hoje c/ Pinheiro. Tels.: 90-5079 ou ... 32-7550.

VENDO Cabine de Chevrolet 57 pintado ou não um Buick 48 450,00 — Av. Nazaré, 7 662. Anchieta.

VOLKS 66 — Vende-se pintura nova todo equipado ent. 2 000 restante em 24 prest. Ver Rua Carolina Machado, 800 c/ 6. Madureira.

VOLKS 64, estado de novo. Av. Sta. Cruz, 4 790. Pôsto Tânia.

VOLKS 68 — Sedan Beje, troco nôvo por 65 sedan, 2a. feira. Tel. 56-7898.

VOLKSWAGEN 68, nôvo, 14000 km, equipado, azul 9 250,00, troca Karmann-Ghia, Santa Clara 85-301. Tel. 56-5046, Copacabana.

VENDE-SE — Vemaguet 1965, em excelentes condições de lataria e motor, único dono, NCr$ 6.000, à vista. Tel. 56-5188.

VOLKS 64 — Seg. empl., rádio etc. 1 dono, ótimo est. 57-1739, 6.400,00.

VOLKSWAGEN 1967 — Vende-se à vista ou a prazo, VW verde, equipado, em ótimo estado. Ver e tratar na Rua Toneleros nº 25 apt. 907, Copacabana, não se atende por telefone.

VOLKS 67 — Vendo, equipado, côr azul. Tel. 46-7394.

VOLKSWAGEN Sedan 1967 — Vende-se superequipado, com 33 000 km, revisado e testado, à vista ou pelo crédito direto em 24 meses. Ver e tratar na Rua 19 de Fevereiro n.º 43, Botafogo, Colonial Veículos.

VOLKS 61, 3a. série — Vendo no estado, preço 4.300. R. Caxambi 37, Meier.

VOLKS 68, beje, 13 000 km, nôvo, c/ rádio de teclas, calotas de aço etc., p/ 9 400. Pça. Eugenio Jardim 15. Tel. 37-2584.

VOLKS "0" passa-se fundo Copalap número de inscrição baixo. Tel. 37-0861.

VOLKS 64 — Todo bom e equip. à vista ou c/ 2.000 ent. sld. a combinar. Rua Prof. Carvalho e Melo 403, Mag. Bastos, dias úteis 23-5556, após 19h.

VOLKS 65, 66, 67 e 68 tôdas as côres. Trocamos e financiamos longo prazo. Tratar Tânia S.A. — Praia do Flamengo 180-B tel. 45-2044.

VOLKSWAGEN 68 — Pouco rodado, estado de zelo, quilômetro. Vendo ou troco por de menor valor ou Kombi côr gelo, equipado. Pça. Saens Pena, 29-1.º.

VENDE-SE — Um Chevrolet ano 1947 perfeito estado de conservação. Tratar Av. Brasil 22.815, Guadalupe, Cetel 90-4980, Walter.

VENDE-SE — Karmann-Ghia 65, equipado c/ rádio, vitrola, câmara de eco, capas de courvin, urgente. R. Major Avila 300/304. Tel. 34-3625.

VOLKSWAGEN 1955 até 1965, série completa, revisados etc. AUTO-PRAZO vende a partir de 2.000 e 170 mensais, entrega na hora R. Conde Bonfim 645-B. Telefone 38-1135.

VOLKSWAGN — Vende-se 61 ótimo estado, base Cr$ 5.400,00 Tratar 30-3182.

VENDE-SE carro Triunfo ano .. 1952, 4 cilindros, máquina retificada, NCr$ 650,00. Rua Filomena Nunes 1050.

VOLKS 62 — Vendo em bom estado por NCr$ 5 300,00, facilito 50% até 15 meses. Rua Real Grandeza 171, ap. 702.

VOLKSWAGEN 1600 — 4 portas. 7 500 entrada, 24x450. 10x245. Vendo tel. 58-3319.

VOLKSWAGEN 66. Vendo equipado impecavel 6 950. R. Barata Ribeiro, 153. s/ 403. Tel. 36-4013

VOLKS 66, 3a. serie equipado 1 só dono c/ paralama amassado. Urgente. Rua Silva Castro, 48. Copacabana. Ver c/ o porteiro.

VAUXHALL 58 batido vendo melhor oferta. Estr. Vicente Carvalho, 1216. Até 12 horas. 2a.-feira dia todo.

VOLKS 67 côr vinho, superequip. inclusive televisão, vendo ou troco por Aero 65/67. Estr. Vicente de Carvalho, 1213 até 12 horas. 2a.-feira horário comercial.

VOLKSWAGEN 59 com rádio, tranca, capa, forração de 65 documentação toda paga, lindo carro não tem podre nem batida com aparencia de carro do ano, vende urgente. R. Tupinambás, 160 fundos. Tel. 30-7154. Oldemar.

VOLKSWAGEN 67 — Vendo em estado de novo todo equipado. — Av. Paris, 648. Bonsucesso.

VENDO VOLKS 63 e Kombi 62 — aceito oferta. Rua Irani nº 39 — Penha.

VOLKS 1960 — Equipado em ótima estado. Preço NCr$ 4.300,00 aceito oferta. Troco. Rua Gomensoro, 53 ap. 102. Olaria.

VOLKS 65 — Excelente estado original de fabrica 100%. Venha ver para crer a vista, aceito oferta. Av. Melo Mato n. 20. Largo da 2a.-Feira. Tijuca c/ o porteiro.

VOLKS 62 — Ótimo estado. Vendo à vista. R. Santa Clara 166/310, Copacabana, Sr. Gondim.

VOLKS 62 — Ótimo estado mec., lat., pint. 100%. Facilito c/ 2 000 ou troco Aero, Simca, Gordini. Maracanã. 640.

VOLKS 65 — Carro de fino trato. Rádio, capas laterais, 5 p. novos. Financio c/ 2 500 ou troco Aero, Simca, Gordini. Deputado Soares Filho, 387.

VOLKS 62 — Vende-se em ótimo estado, equipado, modêlo 65. Tratar na Rua do Flamengo, 4, apto. 104.

VENDE-SE — Ford 1929. Pronto para entregar. Ver, Rua São Fco. Xavier, 915. Garagem Cristina.

VOLKS 67 — 2a. série, vendo urgente. Rua João Lira, 157/203. Leblon.

VOLKS 61 — Sincronizado, equipado, ótimo estado, à vista 5 300. Tratar Visconde de Pirajá, 332, ap. 1, depois das 12 horas.

VENDE-SE Hudson 52, mecânica boa, precisa lanternar. 400,00 e duas Mercury 48, ótimo estado. Leopoldo, 622 casa 4 — Oliveira. Tel. 58-6008.

VOLKS 67 ult. série 8 300. Visc. Albuquerque, 473 — 27-4789.

VOLKS 60 — Côr creme, pintura nova, licenciado 69, máquina retificada, suspensão boa, pneus novos, estofamento novo, rádio funcionando. Só financiado. Entrada NCr$ 1.700 mais 15 prestações NCr$ 330 ou entrada NCr$ 2 000 e 20 prestações NCr$ 258,00. Ver depois das 13 horas Sr. José — R. Pedro Américo, 151 ap. 201. Tel. 58-3168 — Catete.

VOLKS 63, 64, 67, 68 e 0 km. várias côres. Kombi 67, 68 e 0 km. Aero 65 e 61. Itamaraty. Estacionamento Av. Plínio Casado, 257. Caxias. Tel. 3770.

VOLKS 69 — Vende-se a ser recebido este mês do Plano Sta. Paula de Veículos — 25-5011.

VEMAGUETE 65, ótimo estado — Vendo à vista. Rua Rainha Guilhermina, 66 ap. 101, Leblon.

VOLKS 67 côr pérola, com rádio, ótimo estado. Vendo pela melhor oferta. Rua Visconde Pirajá, 281 fundos.

VOLKS 61 — Transformado p/ 67 conservado motor caixa susp. 100%. R. B. de Mesquita, 110/101.

VOLKS 64 — Cinza radio Zilomag sem batidas motor 100% a vista ou troco por DKW ou Gordini. R. B. de Mesquita, 110/101.

VOLKS 66 ótima conservação equipado. Lindo carro. N. ac. ofer. 7 200. Rua Senador Alencar, .. 293.

VOLKS 62 — Vende-se em perfeito estado. Tratar 2a.-feira pelo tel. 34-1070.

VOLKSWAGEN 62 — 3a. serie — Equipado unico dono, lindo car, est. zero, km Rua Desembargador Isidro. 150 c/ o porteiro.

VOLKS 60 — Pneus novos, motor rádio, susp. e caixa ótimo estado. R. B. de Mesquita, 110 101.

VOLKS, vendo um 63 ótimo estado de conservação. Tel. 46-2556. Doralice.

VOLKSWAGEN 65 — Equipado 40.000 km unico proprietário. — Vende-se urgente. Oportunidade excelente. Ver e tratar R. Paissandu, 35. Garagem.

VOLKSWAGEN 1300 — Zero quilometro. NCr$ 117,00 mensais. Rua do Passeio, 90 de 8.30 as 20 horas.

VOLKSWAGEN 1300 — Zero km NCr$ 234,00 mensais, sem entrada, Rua do Passeio, 90 de 8.30 **as 20 horas.**

CONDORSA S/A

AV. ATAULFO DE PAIVA, 983-B. Leblon
Tel: 27-1164

AUTOMÓVEIS IMPORTADOS — 0 KMS

FIAT — 124 — SPORT COUPÉ	1969
FIAT — 850 — COUPÉ — FAST-BACK	1969
FIAT — 124 — SPYDER — CONVERSÍVEL	1969
FIAT — 124 — SPORT — COUPÉ	1968
MERCEDES-BENZ — 250	1969

Vende-se à vista ou financiado até 24 meses — Os melhores preços do mercado. Abaixo dos custos atuais para importação. — Faça-nos uma visita — Conheça nossas condições e facilidades.

Fácil estacionamento. (P

Delcar

✱ autoridade em autos de qualidade

69 — VOLKSWAGEN — Financiado	
66 — VOLKSWAGEN, modêlo 67, financiado.	
63 — VOLKSWAGEN, em ótimo estado	1.700
61 — VOLKSWAGEN, todo revisado, financiado	
66 — ITAMARATY, espetacular estado	2.500
62 — AERO WILLYS, estado de nôvo	1.300
67 — PICK-UP, com toldo, excepcional	1.800
63 — RURAL WILLYS, revisada	1.300
62 — KOMBI, excelente estado	1.500
64 — KOMBI, excepcional	1.800
61 — DKW VEMAGUET, revisada	1.500

Saldo dentro de suas possibilidades. Facilita-se a entrada. Veículos revisados com GARANTIA de motor.

ABERTO HOJE ATÉ 13 HORAS.
Rua São Francisco Xavier, 189 — 54-0647 (P

Joá-AUTOMÓVEIS

EM CADA AUTO UM ALTO NEGÓCIO

69 — MUSTANG, mecânico, ar cond. de painel
68 — FIAT 144, modêlo cupê, super SS
68 — J. K. Alfa Romeo-S, equip., freio a ar
67 — GALAXIE c/ dir. hidráulica, semi nôvo
67 — CITROEN DS c/ ar cond. superequipado
67 — MUSTANG, conversível, mecânico, console
66 — MUSTANG, cupê, mec., ar condicionado, Vinil
65 — BRASINCA, cupê mecânico (Irapuan)
65 — IMPALA SS cupê, console, bancos separados
65 — IMPALA 4 portas, mecânico, console
64 — OLDSMOBILE, Cutlas, cupê F-85
64 — FORD Station Wagon 4 portas "Galaxie"
63 — CHEVROLET Impala 4 portas, hidramático
63 — PLYMOUTH Valient Station Wagon 6 cil. mec.
63 — RAMBLER 4 portas, c/ ar cond. novissimo
61 — OLDSMOBILE Super 88, 4 portas, sem coluna, novissimo mesmo
61 — CHEVROLET IMPALA, cupê, hidramático, 8 cilindros
56 — AUSTIN, Hyllei conversível SS
54 — CADILLAC Fleetwood todo recondicionado.

FINANCIAMOS — TROCAMOS — COMPRAMOS

SEM FIADOR E SEM BUROCRACIA

ESTRADA DO JOÁ N.º 190

Próximo ao BAR BEM

Aberto diàriamente até às 24 horas. (P

Silêncio + Silêncio Confôrto TOROFLEX

o anti ruido que abafa todos os barulhos do seu carro.

um produto:
TORO S.A. Indústria e Comércio
Você encontra as peças TOROFLEX nas melhores casas do ramo ou nos endereços abaixo relacionados.

GUAPI AUTO PEÇAS LTDA.
Rua Escobar, 76
OSWALDO DE ALEMAR
Rua Sousa Valente, 17 (P

Tethiana Maracanã

Entregamos o carro licenciado, segurado roubo e fogo e RC sem nenhuma despêsa.

Volkswagen 63, verde	24 x 350,00
VolKswagen 65, grenat	24 x 385,00
Karmann-Ghia Sport Conversível 64, pérola	24 x 420,00
Gordini 66, azul	24 x 280,00

ENTRADA FACILITADA

TETHIANA — PESSOAL DE CONFIANÇA

São Francisco Xavier, 378 (P

VOLKS 67 — 8 000 à vista. Aceito DKW 62/63 como parte. Av. Duque de Caxias, 1015, Deodoro.

VOLKSWAGEN, 0 km. 1969. — Vende-se por NCr$ 11 000,00. — Tratar pelo tel. 37-9837.

VOLKSWAGEN 1600 — Zero km NCr$ 216,00 mensais. Rua do Passeio, 90 de 8.30 as 20h.

VOLKSWAGEN 1600 — Zero km NCr$ 331,00 mensais, sem entrade. Rua do Passeio, 90 de 8,30 as 20 h.

VOLKS 66 azul novo 39 mil km equip. pneus novos c/ 2 cinturados extensores farois tremendão e milha bancos adap. redin. radio c/ 2 AF a vista ou estudo financiamento ver hoje Rua São Clemente, 371 ap. 201 ou 2a.-feira Rua Santana, 214.

VENDE-SE Volks 61 sincronizado, bom estado 4.a série. Informações tel. 47-2260.

VOLKS 65 — Azul atlantico super equipado, todo nôvo, militar transferido. Vende 5 200 de entrada e 18 de 210 — 49-6406.

VENDE-SE Kombi, 63, bom estado. Tratar na Rua Engenheiro Francelino Mota n.º 249. Vila da Penha.

VOLKS 67, superequip., c/ bancos rec., pretos, kits. 1 600 e mais um 1 300, radiador de óleo, relógios no painel, ext. de incêndio, etc. Rua Uruguai, 147/201. Ótimo preço à vista.

VOLKS 66 — Grená, superequip., excepcional est. À vista, troco e fac. c/ 2 800 ent. saldo 24 ms. Felipe Camarão, 138. — 48-0962.

VOLKS 62 — Equipada rádio, capas etc., licença 69, NCr$ 5.600. Tel. 32-2853.

VOLKS 61, 3a. série, particular, c/ rádio, máq. 100%, emplacado 69, lataria precisando serviço. Rua Sta. Luzia 11 (estacionamento). Preço NCr$ 4.500,00.

VOLKS 62 — Vendo equipado, carro de trato. R. Barão de Mesquita 675, após às 9 h c/ Sr. Silvio no Bar.

VENDE-SE — Volks 61 NCr$ 4.800 Rua Barão Mesquita 893, Bar.

VOLKS 60 — Alemão, máquina nova, pintura 100%, pneus ótimos, nunca bateu, Barata Ribeiro 628 ap. 703. Tel. 56-2245, hoje dia todo.

VOLKSWAGEN 1962 — Vende-se em ótimo estado de conservação e mecânica. Ver e tratar depois 13 hs, Rua Anchieta, 21, garagem — Leme.

VOLKS 67 — Vendo, bom estado, c/ rádio. R. Hilário de Gouveia, 95, ap. 501. Sr. Issac.

VOLKS 65 — Vende-se pouco rodado para pessoa exigente. Rua Mário Barreto 16 — Tijuca.

VENDE-SE Kombi 66 Jardineira. Rua Guanacás, 112, Del Castilho. Sr. Leandro.

1600 VOLKS — Com ou sem entrada, entrega rápida. Rua São José, 84 — 4.º and.

Cougar 1969

Hidramático, 8 cil., dir. hidráulica, rádio, superequipado. Aceito troca e facilito. — Seg.-feira — 37-3717 e .... 22-9048.

Concorrência

Um caminhão Mack A-30, ano 1951, c/ pipa, no estado. Um caminhão FNM, ano 1957, c/ pipa, no estado. Ver na Av. Rio de Janeiro — Portão L — Caju, onde serão prestados maiores esclarecimentos.

Concorrência

Três Volkswagen pé de boi, ano 1966, no estado. Ver na Avenida Rio de Janeiro — Portão L, onde serão prestados maiores esclarecimentos.

Corcel pronta entrega

Zero km. Vendemos pelo crédito direto ao consumidor.

DELSUL
Revendedor Willys
Rua General Polidoro, 81.
Rua Francisco Otaviano, 41.
Tels. 46-0831 e 27-6340

Concorrência

OLDSMOBILE CUTLASS SUPREME 1967

2 portas, coupé, 8 mecânico, rádio, ar condicionado, placa 29-12-60.

VALIANT 1966

Camioneta, 8 hidramático, ar condicionado, direção hidráulica, freio a ar, placa 30-55-20.

IMPALA 1965

Sedan, 8 mecânico, rádio, placa 189-27-34.

CHEVROLET BISCAYNE 1966

Sedan, 6 mecânico, rádio (CARRO BRASÍLIA).

Tôdas as propostas têm que vir acompanhadas de um cheque de NCr$ 500,00 e colocados na Caixa de Propostas na sala 210. EMBAIXADA AMERICANA, até 15,30 horas do dia 12 de março.

Qualquer soma alcançada acima do valor original do carro está destinada a instituições de CARIDADE ou educacionais.

Nenhum particular ou agência tem autorização para negociar ou vender êstes carros.

Maiores informações com o Sr. Paulo H. Goodman pelo telefone: 52-8055 — R. 458. (P

Fênix S.A.

PEQUENA ENTRADA
SALDO 24 MESES

OPEL 68, estado de 0 km. Volks 68, 67, 66, 65 e 64. Gordini 67 e Simca 66. Aero 64 e Vemaguet 59.

EQUIPADOS — REVISADOS

Rua São Fco. Xavier, 102. (P

FNM 2000 1967

Excelente estado — NCr$ 14.500,00 ou financiado a longo prazo. R. Assunção, 236. Tel. 46-7413. (P

GT Puma — DKW

Estado excelente — 20 000 km — Super equipado.
Ver seg.-feira depois 9 horas. Rua Asunção, 401 — 46-0176 Cota.

Impala 1969

CONVERSÍVEL

Hidramático, 8 cilindros, côr branco, interior vermelho. Único no Brasil. Seg-feira — 37-3717 e 22-9048.

Impala 1969

4 portas, hidramático, sem coluna, 8 cilindros e superequipada. Aceito troca e facilito. Seg.-feira — 37-3717 e 22-9048.

Kombi — 0 km — 69

Pronta entrega. Tôdas as côres.

Entrada	2 331,00
24 x	584,90
Entrada	3 621,00
24 x	503,68
Entrada	4 621,00
24 x	440,72
Entrada	5 621,00
24 x	377,76

COMVEPE — Revendedor Autorizado Volkswagen

Rua Uruguai, 319

Tels. 38-7842 — 38-8444 — 38-8943 e 38-7079. (P

Mercury — Cougar 1969

O.K. diversas côres, pronta entrega. Av. Atlântica n. 2316-A. Tel. 36-3571.

Mercedes-Benz 250 — 1969

O.K. diversas côres. Av. Atlântica n. 2316-A. Telefone 36-3571.

Mustang 1969 0 Km

Machi e grandé. Pronta entrega. Av. Atlântica 2316-A — Tel. 36-3571.

Pontiac 64 Tempest

Compacto, coupé, mecânico, mudança no chão, 4 cilindros, forrado a couro, rádio, ar quente e frio, B.B., liberado de embaixada. Rua Grajau, 210.

Vende-se

Alfa Romeu GTV 1750, verde-escuro, ano 1968 com ... 10 000 km. Ver Barata Ribeiro, 208 com o porteiro — Tratar 36-7555 — Preço NCr$ ..... 45 000,00.

Vende-se

Um Coupê Mercedez-Benz 250-S, ano 1966 com pouco uso em excelente estado. Pode ser visto pela parte da manhã à Rua Dona Mariana, 19.

Volks 69 0 Km

Azul cobalto, emplacado, seguro total c/ 8 mil de entrada e restante 115,00 mensal. Ver Visc. Pirajá, 452, garagem e tratar amanhã Rua Buenos Aires, 104, 2.º. Dr. Walter, depois das 10 horas.

AUTOPEÇAS E REVEND. — ACESSÓRIOS

BLAUPUNKT FM, 3 faixas, portátil, com teclado, dupla função, acessórios para automóvel, NCr$ 600, Rua Mearim, 250/401, Grajau.

CAPOTA Jeep 66 — Vende-se semi-nova. Ver Rua Marquês de Abrantes 191, com o garagista.

CARROCERIA americana fechada de caminhão termica para transporte de carnes vende-se no estado pela melhor oferta. Tel. .... 23-1331, 43-2584. Sr. Nicola ou Sr. Vanderlei.

CITROEN — Peças novas e usadas. Peças e consertos de carburadores Solex. Somente na Vitalparts S/A. Av. Mem de Sá, 289. Tel. 32-7185. Garantimos os melhores preços. Pode estacionar na porta.

CABINE DUPLA CHEVROLET 0 KM, entrega imediata. Otimos planos de financiamento. — RECOVEMA Concessionário Chevrolet — Campo de São Cristóvão, 58 — Tels. 28-6157 e .... 34-7465.

GRAVADOR — Vendo Mini-Cassete com bandeja pronto para instalar em automóvel, grátis conversor para gravações. Tratar com Alvaro 42-3702/37.9894.

POR TER VENDIDO CAMINHÃO vendem-se 2 lonas, preço barato, 1 nova, outra usada, dá-se as cordas e um macaco. Rua Antônio de Sá n.º 255.

PARTICULAR vende peças Dauphine, motor, caixa, distribuidor, carburador, molas, radiador etc., p/ desocupar lugar. Rua Gaspar Magalhães, 93 ap. 101 — J. Guanabara. Tel. 96-3679. Helcio.

PEÇAS usadas p/ Morris Oxf., Minor, Austin A-40, A-70, Hillman, Peugeot, Std. Vang., Skoda. R. Guaíba 68, B. Pina.

RADIO VOLKS 4 faixas nôvo com alto falante Hi-Fi. NCr$ 250. Tratar domingo entre 15 e 20 hs. Av. Copacab., 1 150 ap. 302. — Zenon.

TOCA-FITA Stéreo Automatic 4/8 pistas, 2 altof., cartucho rádio AM. Tudo NCr$ 480. — Telefone 26-5872.

TOCA-FITAS automóvel, vendo Muntz M 12 japones, nôvo 500 novos. Telefone 42-8810 hoje e amanhã depois das 10 horas.

VENDE-SE pela melhor oferta: Dempster-Dempster, 2 pistões, caçamba de 3 m3 c/ cam. Mack 54, FNM 53, restos de Ford 51 e diferencial e caixa de N V-184 — 34-2465 — 28-4940.

VENDE-SE — Rádio automóvel 6 volts. p/ Volks. Preço 120 Cr. Tel. 57-5185, Telespark.

VENDO toca-fita stereo car, relogios c/ marcadores Importado e formula 1. R. B. Mesquita, 950, sl. 215. Pça. Verdun. Horário comercial.

NIVALDO ORDENOU: LIQUIDAÇÃO TOTAL na OKRAZA

DE 9 A 15 DE MARÇO

Toca Fitas MUNTZ IM 60	500,00
Toca Fitas STEREOCAR	440,00
Rádio TELESPARK (P. VERDE)	230,00
Rádio TELESPARK (3 faixas)	150,00
Rádio 1 Faixa Trans.	70,00
Toca Fitas desde	300,00
CONVERSOR de 12 p/6 volts	40,00
Banco Reclinável (jg)	650,00
Banco do 1/2 TIGRE	9,00
Lateral MUSTANG (Vulcrom)	150,00
Volante F 1	120,00
Roda Cromada	46,00
Roda Pintada Aro 13	26,00
Triângulo	5,00
Capa Volante c/ fêcho	5,00
Suporte Placa Relêvo	25,00
Gravador p/ Cartucho XAR 500	1.600,00
Toca Fita RESIDENCIAL HWIZ	1.600,00
Rádio ZILOMAG teclas	150,00
Capa COPACABANA CASTELINHO	110,00
Fitas (USA) desde	15,00

Ouçam nosso programa diàriamente das 15 às 16 hs. na rádio Continental

BOSSA OKRAZA
compre sem sair de casa

Agora você pode a visita de nosso vendedor com catalogo de acessorios

Acessórios OKRAZA | Stereo Center OKRAZINHA | Instaladora OKRAZA

Rua Siqueira Campos, 215 tel: 37-4060

Instalações internas e Estacionamento proprio

Primavera permanente em seu carro!

com Frigiking (U.S.A.)

AUTO AIR CONDITIONING

não sinta calor, poeira, barulho, mas sinta a verdadeira primavera dentro de seu automóvel. o único aparelho com 28.000 B.T.U.S. 1 ano de garantia integral e assistência técnica permanente. fácil instalação e pode ser trocado para outro carro ràpidamente.

autoclima R. Figueiredo Magalhães, 870-C - GB 37-2252

friauto Av. Brasil, 7866 - GB - 30-9543

AUTOMOVEIS LF PEÇAS ACESSORIOS

LEVINDO FIGUEIREDO

O MELHOR PREÇO DO RIO

MUNTZ X-55 (Imp. inst. c/ falantes — mold. e tela)	753,00
MUNTZ X-30 (Imp., inst., c/ falantes, mold. e tela)	526,00
Capa Vulcrom GT	156,00
Volante Fury	144,00
Volante Walrod — côr	148,00
Alavanca do freio cromada	10,40
Conversor — 6 x 12 Volts	42,00
Capa Monza da Procar	176,00
Jôgo de botões cromados	5,90
Bagagito Tigre — desde	10,50
Tranca de ventarola — par	5,20
Roda cromada — desde	49,60
Calha da porta	5,80
Espelho lateral — desde	6,90
Protetor de pára-choque — desde	18,00
Suporte placa tipo JK	14,80
Cinto de segurança	36,50
Maçaneta Mustang — par	22,50
Calota de viagem	3,90
Calota tipo original	5,50
Antena Truffi — 4 seções	14,50
Rádio All Transistor, 3 faixas	150,00
Fitas — desde	24,00

COLOCAÇÃO GRÁTIS E NA HORA.

RUA ADOLFO BERGAMINI, 241
ENG. DE DENTRO - TEL. 29-3701

Capas Vulkron ou Courvin

MONZA	NCr$ 120,00
CASTELINHO	NCr$ 100,00
CAPAS DE NAPA	NCr$ 40,00

Exposição e Vendas:
Carros nacionais e estrangeiros
H. LANNES — COM. E INDÚSTRIA LTDA.
Telefones: 23-5423, 43-2649, 25-2126 e 43-1519
RUA DO ACRE, 47 — 13.º ANDAR

Fitas Cassete (K7) Stereo

IMPORTADAS E NACIONAIS

Temos grande sortimento de fitas gravadas e virgens para tapes cassete (K7) residenciais e de automóveis. Seção de varejo e atacado. Importadora e Exportadora "SEIS" — Rua Siqueira Campos, 143 — Loja 51 e Rua Figueiredo Magalhães, 598 — Loja 51. (P

PEÇAS GENUÍNAS E SERVIÇOS FNM (JK)
Regulagem. Teste eletrônico SUN. Super serviço de freios. Colocação dos famosos freios POWER STOP (inglêses, fabricação GIRLING). "Check-up" elétrico, pintura por processo revolucionário, perfeição garantida.
ALFA-CAR R. Figueira de Melo, 283 - Tel. 48-1727

AUTO RÁDIOS e TOCA-FITAS!

ESTAMOS OFERECENDO ESTA SEMANA SUPER-OFERTAS DOS PREÇOS BAIXOS

AUTO-RÁDIOS TRANSISTOR

All Transistor, 1 faixa	75,00
3 faixas 6/12 volts	95,00
Motorola teclado	240,00
Motorádio, 3 faixas	190,00
Motorádio Automatic	350,00

LANÇAMENTO EXCLUSIVO

Tica-fitas, 4 e 8 trilhas, painel jacarandá, instalado c/ 3 alto-falantes, moldura, tela, grátis.

1 fita stereo (12 volts)	620,00
Fita stereo, 4 trilhas	18,00
Troca de fitas	5,00

Junto à antiga Radial Oeste Auto Peças

BIP ACESSÓRIOS PARA AUTOMÓVEIS
Stereo Center Ltda.

Rua Sergipe, 7-A — Esquina Avenida Radial-Oeste — Praça da Bandeira

NOVIDADES AUTO ELÉTRO

SPEED SHOP CORCEL

ÚNICO NA GB. (Equipe BINO)

Volantes fórmula 1	
Calhas acrílico	
Calotas de luxo	
Porta objetos	
Protetores de garras	
Buzinas	
Capas volantes	
Instrumentos painel	
Rodas cromadas	
Rodas magnésio 6"	250,00
Protetor parachoque	50,00
RADIOS	
Motorádio	150,00
All Transistor	90,00
Motorádio 3 faixas	70,00
Motorádio 6 faixas (automático)	85,00
VOLKSWAGEN	
Escapamento GRAND PRIX — 1 200, 1 300 1 500	
Calotas Mustang	
Kits 1 600 (Alemão)	
Marcador de temperatura STORK PORSCH	
Marcador de pressão do óleo MOTO-METTER	
Espelho Seebring	
Antena com chave Japonesa	
Toca fitas TAPE STAR SPAM Automatique com rádio	
Lâmpada farol amarela 6 e 12 vols	
Buzinas BOSCH e HELLA — dupla — 6 e 12 volts	
Farol Cibié (Tremendão)	
Farol ROSSI (Tremendão)	70,00
Conta giros	170,00
Rodas Cromadas	50,00
Farolête iôdo	45,00
Tapetes	2,00
Volantes fórmula 1	110,00
Reforço com afastador	20,00
Calhas acrílico	9,00
Protetor do estribo	7,00
Bate pé	4,00
ACESSÓRIOS PARA OPALA — AERO WILLYS e TIGRÃO	
Relógios Smith	
Eletricidade — Regulagem — Reparos em Alternadores	

(P

Estacionamento Privativo
Serviço Autorizado BOSCH

AUTO ELÉTRO LTDA.

RUA BENTO LISBÔA, 77-A
TEL.: 45-1733

VOLKS — Rádio japonês transistorizado Yamaguchi na embalagem, 4 faixas, teclado. Rua Quitanda, 20, sala 801.

VOLKS — Rádio japonês transistorizado Yamaguchi na embalagem, 4 faixas, teclado. Rua Quitanda 20, sala 801.

HENRY MANCINI ESTÁ NO TAPE CENTER

Rua Hadock Lôbo, 200 - Tijuca

Fitas de 4, 8 trilhas e cassettes

ESTÉREO RCA
MANCINI

Atenção Lins

Rádios — Toca-Fitas — Fitas
VENDAS — CONSERTOS
INSTALAÇÕES

Seriema Automóveis Ltda. Aberto diàriamente até 20,30 hs.

Rua Lins de Vasconcelos n.º 298-A.

Vidros para automóveis

RAY-BAN — RETOS — CURVOS — PANORÂMICOS E SUPER

Para todos tipos de carros nacionais e estrangeiros. Engrenagem para portas. Canaletas e maçanetas.

Casa Miranda

Rua Evaristo da Veiga, 49, tels. 42-6567 e 52-2835. Estacionamento próprio

EMBARCAÇÕES — MOTORES MARÍTIMOS

BARCO — Vendo em ótimo estado. Ver com o Pedro no quadrado da Urca, BARCO DUCA. Fone: 46-2206.

BARCO 4 mt c/ reboque motor Mercury 40 HP. Tel. 43-1172 seg. feira N. 1 800.

BARCOS, Lanchas, Veleiros, legalizações e licenças, Franklin. Av. Pres. Vargas 418/303. 23-5528.

BARCO em "Fiber Glass" com 3,25 de comp. com acabamento de 1.a qualidade, equipado com remo, mais para pertences. Vendemos, aceitamos encomendas e financiamos. Exposição: Travessa do Comércio n.º 13. Venda Rua 1.º de Março, 37-A, 4.º andar.

CARBRASMAR — 24 pés, 2 motores Penta, estado excepcional, facilita-se o pagamento. Tratar com Sr. Augusto. Tels.: 46-3551 e ... 46-6388.

LANCHA — Vendo lancha de 21 pés, com cabina, motor Ford e vaga no I.C.R.J., estado de nova. Ver lancha Malena com o marinheiro Walter no hangar 6 do I.C.R.J.

LANCHA ESPORTE c/ vaga no Clube de Regatas Guanabara — Vendo ou troco por auto. Tel. 46-3635 depois das 15 horas.

LANCHA tipo Columbia. Vendo urgente, 4,10 de comprimento, 1,50 de largura, motor 14 HP, novo, comando a distância, pára-brisa. Preço: NCr$ 2 500,00. Ver no Piraquê com Manoel. Telefone 37-4996.

LANCHA ESPORTE c/ motor de pôpa Jonhson de 10 HP para 4 pessoas, de 4,10 x 1,50 m. Preço: NCr$ 1 100,00. Tel. 29-0719, Norberto. Ver no Iate de Ramos. Rua Gerson Ferreira, 5 com o Sr. Rocha.

LANCHA tipo Columbia c/ motor Johnson 35 HP, em exc. estado. Vendo ou troco p/ automóvel — Tratar: 61-9418.

LANCHA — 7,20 x 2,35 x 0,40, motor GM Diesel 75 HP, até 20 passageiros, cabeços p/ reboque, reforma total, como nova, legaliz. 1969. Preço: 12 000 — Toninho — 28-2805.

LANCHA COLUMBIA — Vendo ou troco por Volks, tôda estofada, carretas, motor Jonhson, 33 H.P. nôvo. Tel. 34-7721. Sousa.

LANCHA — 24 pés, motor 145 HP, tôda equipada, 12 mil. Aceito veleiro Guanabara ou similar como parte do pagamento. Telefone 56-7976.

LANCHA Hidro V — Evinrude 35 HP, espetacular 3.300,00. Ver domingo no I. C. Jardim Guanabara, lancha Audaz. Tratar 2a. feira c/ Dr. Maurício. Tel. Caxias 3154.

LANCHAS, barcos? Financiados. Modelos exclusivos. Repesca — Barra da Tijuca, 413.

LANCHA esporte turbo jato — Vendo, facilito, aceito auto em troca, Av. Pres. Vargas 418, sala 303.

LANCHA — Vende-se s/ motor c/ 4,20 x 1,20 m, estado de nova, ver e tratar Travessa Laurinda, 94, Ramos, c/ Sr. Henrique.

MOTOR DE POPA Perkins 30 HP c/ motor de arranco e comandos elétricos. Vendo barato e financio, seg. feira. Tel. 42-9656 ou 42-9458. D. Yara.

VENDE-SE lancha Cabrasmar, 2 motores penta (BB-70), 24 pés, motores na garantia de Cabrasmar, super equipada. Ver no Iate Clube, marinheiro Amô. Telefone 47-9902.

VELEIRO CLASSE GUANABARA, ótimas condições velas Ratsey de Dacron, Spinnaker, motor de popa Penta etc. Ver Iate Club do Rio de Janeiro com o marinheiro Domingos.

VENDE-SE veleiro "Snipe", campeão e o mais novo da classe; completamente equipado, com 2 mastros e velas de dacron. Ver c/ o marinheiro Alberto, na rampa do Clube de Regatas Guanabara.

VENDO lancha nova s/ motor. R. Itua, 86 — J. Guanabara — ILHA GOVERNADOR.

VENDE-SE motor de pôpa Eugin, 7½ HP. — NCr$ 600,00. Telef. 56-3679.

VENDE-SE um motor de pôpa Elgin 14HP, ano 1965, pela melhor oferta. Preço base 1 200,00. Tratar na Estrada Intendente Magalhães, 302. Tel. 90-0154, MH 1125.

VENDE-SE uma lancha s/ motor — Tratar na Est. do Galeão, 1381. Ilha do Governador.

VENDE-SE uma lancha 36 pés. Dois motores GM Diesel 130 HP. Tratar pelo telefone 27-4435 — Sr. Giordano.

VENDE-SE lancha Cabrasmar, 29 pés, com 2 motores Chrysler 210-HP cada, estado de nova — Ver no I. C. R. J. com Marinheiro Adelino.

BICICLETAS — MOTOS — LAMBRETAS

BICICLETA — Vendo perfeito estado, barato. Rua Santa Clara, 131 com o porteiro.

BSA — Vendo ótimo estado, 500c.c. Rua Guilhermina, 368. Encantado. Valério.

HARLLEY DAVIDSON 1948, 750 cc — Vende-se ou troca-se. Rua Proclamação, 786 ap. 22. Bonsucesso ou pelo Tel. 30-7201 — Sr. Adamastor.

LAMBRETA LI — Vendo tôda equipada. Preço 700,00 — Rua Aurelio Cavalcante n.º 20. Vila Kennedi.

LAMBRETA LD, 59, emplacada, segurada, linda, NCr$ 500,00. R. Cralhi, 510, c/ 5 Barata, Realengo.

LEONETE 66 — Vendo NCr$ 450. Rua São Benedito, 357 — Coelho Neto.

MOTA Royal Enfield 350 cc, quadro elástico, em estado de conservação, 1 100,00. Rua do Cajá, 88 — Penha.

MOTO Zundap, com side-car, motor tipo BMW. Rua Propícia, 12, lj. 2 Tratar segunda-feira.

TRICICLO — Vendem-se 3 em bom estado. R. Siq. Campos, 16-B.

Lanchas Estructofibra S.A.

LIDER EM FIBERGLASS

Fábrica: (também aos sábados), Rua Capitão Carlos, 126 — Bons. 30-4820.

VENDO Bicicleta Monareta nova por NCr$ 100,00 e 1 aquário grande. Ver Rua Oito Dezembro 609 apt. 201, Vila Isabel.

TRRICICLO — Vendo 4 usados, em ótimo estado. Rua Ipiranga, 33. Laranjeiras.

VESPA M-4, est. de nova e pint. R. Fernandes Sampaio, 319. J. Sulacap — C. Afonsos, M. Hermes.

VESPA — Vendo ótimo estado — Rua Frolick, 279 — São Cristóvão.

VESPA M-4 — Vendo superequipada. Nova em tudo, vale a pena ver. Largo de São Francisco, 26 s/ 1406. Tel. 43-2068, Com Gil.

VENDE-SE — Moto Jawa 250 cc, côr amarela e Leonete 2 marchas barato. R. Sorocaba 295, Guilherme. Tel. 26-6388.

VENDE-SE Vespa, ano 1960, enxuta. Rua Propícia, 12. Tratar segunda-feira.

VESPA 61 — Vende-se 500 mil ratificada, financia-se — Rua 27 n.º 347, Vila dos Sargentos, Galeão I. Gov.

VENDE-SE uma lambreta LD 59, ótimo estado, com seguro e placa NCr$ 700,00. Tratar Rua Jacinto Alcides n.º 194, alingu.

DIVERSOS

AUTORAMA H O — Vendo em bom estado. Tel. 45-4621. Roberto.

CASAMENTOS — Buick 66/67, ún. no Brasil, ar condicionado, gravador, toca-fitas, etc. Super luxo. Tel. 48-0962.

CASAMENTOS — Atenção senhores padrinhos e noivos, Chevrolet Impala particular, com 4 horas à sua disposição. NCr$ 80,00. Não recebo adiantado. Tel. 57-9421, Caampelo.

CARRETA para transporte de barco, Columbia 350. 38-5971. Roda de borracha emplacada.

CASAMENTOS — Sedan elegantíssimo Chevrolet Malibu 68, com motorista. 58-4336. D. Ivete.

KOMBI a frete com motorista, transportes em geral, atende-se domingos e feriados. Telefone 28-1549.

KOMBI — Transporte de professores e pequenas mudanças, entregas 6,00 p/ hora. Tel. 36-0916.

KOMBI — Alugo com motorista. Tel. 52-7174.

KOMBIS — Precisa-se de várias para serviço permanente e garantido. Tratar na Rua Carmo Neto, 66.

KOMBI particular. Alugo a colégio ou firma. 57-6906.

KOMBISTAS — Precisamos de Kombis para locação à hora. A tratar na Rua Siqueira Campos, 143 loja 15.

KOMBI c/ motorista para passeios, excursões, casamentos, fretes etc. A hora ou a combinar. Inf. Tel. 29-1914.

KOMBI — Aluguel NCr$ 5,50 hora, entregas de pequenos volumes — Tel. 34-5644 — Almeida.

LOTAÇÃO DE KOMBIS — Temos Kombis e Onibus para serviços de entrega, passeios e excursões. Tels. 37-0722 e 57-0328.

TRANSPORTADOR — Caminhão, ofereço, NCr$ 8,00 a hora ou p/ serviço mensal a combinar, Sr. Alfredo. Tel.: 48-5238 — 48-6331.

Casamentos

Alugo Mercedes Benz côr marfim, interior vermelho c/ ar condicionado e vidros Ray-ban p/ casamentos. Preço excepcional. Tratar pelos telefones 42-0669 e 52-2794.

Casamento e Galaxie

Aluga-se p/ casamentos confortável e luxuoso carro chapa particular côr azul celeste — Tratar c/ antecedência c/ Sr. Pedro.

Fone dia 43-9038. Noite após 20 horas 46-1554.

Kombis — 6,00 p/hora

Entregas porta/porta, pequenas mudanças, viagens, excursões. TRANSPORTES LENA. Rua Riachuelo, 148, loja 14. Tel. 22-8684.

Kombis aluguel

Transvel Transportes tem c/ motorista p/ entregas comerciais a NCr$ 6,00 a hora. Pequenas mudanças, passeios, viagens nos Estados. Segurança e preços módicos. Tel. 31-2944 e plantão 25-2703.

Kombis aluguel 6,00 p/h

Entregas comer., mudanças, turismo, escolas, passeios, viagens estaduais.

TRANS. 3 AMIGOS
Tel. 38-6606 (à noite 61-8776)

Kombis aluguel

Mundial Transportes Ltda., tem novas com motoristas, dia e noite, cidades e Estados para entregas e pequenas mudanças, colégios e viagens, etc. etc. Rua do Russel, 344, loja 7 — Fone: 45-1856 e 45-0232 — Glória.

Kombi escolar

Economize no transporte — Lucre na segurança e no confôrto. Novas. Aluguel ao seu alcance. Motoristas especializados. Tratar: 57-9503. (P

Kombi aluguel

Novas, para entregas comerciais, viagens, passeios, pequenas mudanças na cidade e Estados, motoristas especializados — Tratar: 57-9503. (P

Kombi aluguel

TEC TRANSPORTE tem com motorista para viagens, entregas, passeios, excursões. Dia e noite.
Av. Henrique Valadares, 47 — Tel. 42-4690
AGORA TAMBÉM NO ENGENHO NÔVO
Rua Bicuiba, 268. Tel. 29-1652. E. Nôvo.

HONDA

PROCEDÊNCIA JAPONÊSA

FINANCIADAS ATÉ 24 MESES

MOTO SHOP

Av. Francisco Otaviano, 67

Loja "K"

S-90 — ESPORTE — 89 cc
C-102 — 49 cc
C-100 — 49 cc
CM-91 — 89 cc
S-65 — 63 cc
C-110 — 49 cc

UTILIDADES

RÁDIOS — TVs

TELEVISÃO — Compro a domicílio, ventiladores, acordeões, máquina de escrever, maquina de costura portatil, vitrola portatil e discos long-play. Tel. 22-1683.

URGENTE — Motivo viagem, vende-se mesinha c. mármore, sofá palhinha, 2 poltronas, carrinho chá, escrivaninha, tudo barato. Tel. 57-2698.

VENDO gravador "National" a pilha e eletricidade, nôvo; 1 linguafone francês — Marquês de Abrantes, 148 - 502. Flamengo.

VENDE-SE rádio Zenith "Royal 1 000" All Transistor Transoceanic Portable Receiver. Preço NCr$ 170,00. Tel. 38-6891.

VENDE-SE um gravador, nôvo, marca "National", tamanho "semiprofissional". Preço vantajoso. Rua dos Araújos n.º 71, ap. 101, na Tijuca.

VENDE-SE televisão Admiral 19" — Tel. 56-4441.

VENDO uma rádio vitrola Standard Electric peças importadas, móvel grande, modelo antigo — Tratar pelo Tel. 46-9342.

VENDE-SE uma Tv auto luxo 23 pol., sem uso, 500; desocupar lugar. Ver Rua Francisco Otaviano, 60, ap. 802. Pôsto 6 — Copacabana.

VENDE-SE eletrola aut. 4 rot. — NCr$ 160,00. Av. Suburbana 2586.

VENDE-SE TV Philco 21", usada, com mesa de fórmica. Base NCr$ 280,00. Rua São Salvador, 37 — ap. 9.

VENDE-SE rádiovitrola. Rua Domingos Ferreira, 136, ap. 302.

VENDE-SE radiovitrola "Grunfeld", 4 veloc., bom estado. NCr$ 250,00. R. Propícia, 50, ap. 102, Eng. Nôvo.

VENDE-SE rádio e toca-discos de pé Philips, por motivo de viagem. Riachuelo 217, ap. 607 — Centro.

VENDE-SE televisão Invictus 11 nova Picolo Hi-Fi GE, 2 movels. Rua Riachuelo, 339, ap. 301.

VENDO urg p/ mot. mudança 1 radiola stereofônica Teleunião, 1 guarda-roupa casal, patinado. Ver sab. e dom. Rua 5 de Julho, 349 ap. 604.

VENDE-SE gravador stéreo profissional Deck, mod. 750 Amp. Fisher Tx100 — 2 caixas, c/ alto-falantes eletro-voice 12TRxB Triaxial. Tratar c/ J. S. Fiolo, Rua Prado Júnior, 297/1104 — Copa, ou tel. 47-8020, à noite. Domingo, 16 às 17 horas.

Consertos TV?!

Cuidado com os curiosos aprendizes. Conserto em sua própria residência qualquer marca ou defeito. Instalamos antenas. Atendo todos os dias, também aos domingos e feriados. Telefone 38-0226.

Compro Tv

MESMO PARADA
RESOLVO NA HORA
32-4511
SR. PAULO

Consêrto de TV

Em qualquer bairro. Não cobramos visita, damos orçamento gratuito, serviço feito com garantia. Atendemos domingos e feriados. Telefone 32-1929 e 58-0299 — 58-8904 — Paulo.

Seu TV enguiçou?

Não perca tempo com curiosos. Nem deixe levar o TV. Conserto em sua casa qualquer marca. Hoje, sábados e domingos, qualquer bairro. Telefones 57-0483 — 49-7673.

TV consêrto

Conserta-se qualquer tipo com garantia em sua residência. Não cobramos visita. Orçamento sem compromisso. Atende-se domingos e feriados. — Sr. Messias. Fone 25-8438.

TV e vitrola

Conserto em sua casa; orçamento gratuito. Ex-técnico da Philips, GE, Philco, Emerson, S. Electric, Semp, Teleking e outras marcas, nacionais e estrangeiras. Vitrola, qualquer marca. Qualquer bairro. Tel. 28-5369, Sr. Ernesto.

ELETRODOMÉSTICOS — FOGÕES

A SUA MAQUINA lavar enguiçou Tel. 47-8224, tôdas marcas, com garantia conservadora Bendix máquina Ltda. Troca, vende, conserta — Av. Bartolomeu Mitre, 637.

ASPIRADOR Electrolux e enceradeira, ótimo estado NCr$ 50,00, 60,00 urgente. Rua Raul Pompéia n.º 152 ap. 305, Pôsto 6.

BENDIX DE LUXO. Com 4 anos de uso. Vende-se a particular pela melhor oferta. Ver hoje das 9 às 11 hs. na Av. Epitácio Pessoa, 260, ap. 402.

ENCERADEIRA ELETROLUX — Vendo equipada com a garantia por 50,00. Escôvas e flanelas ainda sem uso. Ver 2a. feira, à Rua Pereira Nunes, 242A, Vila Isabel.

ENCERADEIRA ELETROLUX, moderna equipada, feltros e escovas, novinha sem uso, 57,00 — Rua Maxwell, 15 c/ 9. Maracanã.

ENCERADEIRAS liquidação, Electrolux, pela metade do preço. Arno, Starlux, Real, de 110,00 por 59,00, Walita, Citylux, Epel, de 98,00 por 49,00, outras marcas abaixo do custo, inclusive aspirador Electrolux. R. da Carioca, 28, sob. entr. pela joalheria.

ELECTROLUX, enceradeira moderna B. 6 novinha menos da 3.ª parte do preço. Outra 45 mil — R. Viana Drumond, 71, ap. 301 — Grajaú.

FOGÃO COSMOPOLITA — Vendo c/ 6 bocas e 2 fornos em perf. func., para desocupar lugar. NCr$ 150,00. Rua Paissandu, 90, ap. 101.

FOGÃO Semer, jóia, c/ forno visor em estado de novo, vendo NCr$ 70,00. Av. N. Senhora de Fátima, 87, ap. 101 — Centro.

FOGÃO 4 bocas, Brasil, Continental, estado nôvo. Aceito oferta. 36-4461. Rua Belfort Roxo, 78.

FOGÃO Alfa sem uso, 4 bôcas, fôrno NCr$ 90,00. R. Marquês de Olinda 61, Ed. David apt. 401.

FOGÕES — Para restaurantes e balanças de 200, 300 e 1 000 quilos. Rua Couto de Magalhães 44. Tel. 54-3526. Sr. Otávio.

LAVADORA Brastemp, super automática e super filtromática. Estado de nova — Vendo — 500,00. R. Jarinu, 73 — Freguesia — Ilha.

MAQUINA TORGA AUTOMATICA — Nova, metade do preço, — Vende-se por motivo de mudança — Ver hoje na Rua São Francisco Xavier n. 382 — Cobertura ou tel. 48-3108.

MAQUINA de Costura Kemmore, 5 gavetas, nova s/ uso mot. noivado desf., barato. Av. João Ribeiro, 571 c/ 4.

MAQUINA de lavar Brastemp, estado de nova. Vende-se urgente. Av. Princesa Isabel, 300-A ap. 1004 — Tel. 56-0749.

MAQUINA de lavar Brastemp superautomatica moderna estado de nova por 390,00. Rua Bela, 262-A. São Cristovão.

MAQUINA de lavar Torga, vende-se. Tratar e ver Rua Almirante Gavião, 25-T, a partir de 2a. feira. 28-1772.

MAQUINA DE LAVAR PRIMA — Estado de nova. Base: NCr$ ... 100,00. Urgente. Tel. 56-1282.

MAQUINA COSTURA NCr$ 150,00 com motor farol, 5 gavetas. Tratar Assis Brasil, 57 ap. 501 — Copacabana, 9 às 12 horas.

MAQUINA lavar Brastemp Super, Bendix Economatic, 100%, pint. nova, 170,00. R. Paraná 1037 — Agua Santa, Piedade. T. 29-2600.

MAQUINA LAVAR — 20 peças, 10 Bendix, 3 Brastemp, 2 Westinghouse, 2 Torga, 1 GE, 1 Tork, 1 Hoover, 100%. R. Paraná 1037, Agua Santa, Piedade. T. 29-2600.

MAQUINAS costura enguiçadas ou velhas, conserto, reformo e coloco motor e zig-zag portátil. 49-8224 e 29-0531. Correia.

MAQUINA de lavar Bendix, automática, Economat, moderna, ... 320,00; máquina de costura Vigorelli Robot, de gabinete, com motor, 320,00; fogão Cosmopolita, 4 bôcas, com instalação, 140,00. Vendo separado. Rua Luís Gonzaga, 1028-A — São Cristóvão.

URGENTE — Vende-se máquina Brastemp, super-automática NCr$ 420,00 c/ garantia — R. Escobar, 65 — São Cristóvão.

VENDE-SE — Máquina de lavar nova, c/ garantia Hoovermatic, aceitamos ofertas p/ desocupar lugar. Ver Rua Paissandu 48 apt. 94, Flamengo.

VENDE-SE — Fogão de mesa, duas bocas, marca Alfa, com dois bujões de Ultragás. Preço, NCr$ 60,00. Ver Rua 18 de Outubro, 115, Tijuca.

VENDE-SE uma máquina Pfaff esquerda industrial c/ motor. Isoliva 417 — Meier. Preço NCr$ 700..

VENTILADOR estrangeiro, 16", 4 velocidades, giratório NCr$ 250,00, máquina somar elétrica Vitor Americana, máquina escrever Remington de mesa, rádio Sonistor II. Rua Miguel Lemos, 8, ap. 105. Fone 56-1766.

VENDE-SE fogão Semer quatro bôcas, bom estado, oitenta novos — Tratar: Tel. 26-8910.

VENDO fogão Venax, novo NCr$ 200,00. Praia Flamengo, 82, ap. 602, tel. 25-5747.

VENDE-SE Singer, tres gavetas, com motor, estado de nova 190,00 — Rua Santa Cristina, 144, ap. 308. Sta. Teresa.

VENDE-SE fogão Cosmopolita, 4 bocas. c/ instalação. R. Barão de São Francisco 329, ap. 401.

VENDE-SE 1 máq. Vigorelli Robot nova, c/ motor, 1 Singer, melhor oferta. Tratar seg. a sexta. Aires Saldanha, 71 ap. 91 — Copacabana.

VENDE-SE um fogão a gás, c/4 bocas, em perfeito estado. Falar com o Sr. Júlio, na Rua Marquês do Paraná, 96, Botafogo — GB.

VENDE-SE fogão "Dako", 4 bocas, forno, tampa de luxo, 2 bujões, 80,00. Tratar Rua Azevedo Lima, 64-A, Rio Comprido.

VENDO máquina Singer Mesalete nova, motor e farol, 190,00. R. Riachuelo 271/413.

Fogão comercial

1m x 2. com fôrno grande, 8, bicos e 2 bifiteiras, Ultragás, instalação de 90 quilos cada garrafa. Rua Couto Magalhães, 44, Sr. Octávio.

MODAS — ROUPAS

ALUGO 35 vestidos de noiva a prazo, a partir de 20 mil, e vendo 2 de alto luxo. Faço sob medida. Tel. 28-1812.

COSTUREIRA — Atende-se a domicilio, esporte, toilete e aulas de corte e costura. Tel., 43-6092.

CORTE-COSTURA a domicilio faz-se modelos bases sôbre medidas. Aceita-se encomenda — Telefone: 48-6697. — Dulce.

CAMISAS sob medida sociais e esporte, serviço fino, só no Messias anexo alfaiataria. R. Sete de Setembro, 81, sl. 701 — 52-1631.

CONTRA-MESTRE: Oferece confecções senhora — Rua Gustavo Sampaio, 164 ap. 125.

CALÇAS de homens e crianças, dá-se em quantidade para oficinas organizadas. Rua Viscondessa de Pirassinunga 46-A.

CASACO DE LONTRA — Vende-se por NCr$ 300,00. Tel. 47-6318.

CASACO Petit Gris claro melhor qualid. Vendo 1.100, Rua Gonçalves Crespo 330, térreo.

EXECUTA-SE qualquer feitio em 16 horas. Alta costura (Gil Brandão) a preço comum: NCr$ 20,00. R. Icatu, 14, f.s 26-8128. Vestidos de noiva e festa em tempo recorde. Humaitá.

NOIVAS — Atenção Traga seu vestido para seu próximo casamento, executo todos os trajes, serviço fino e rápido. Rua General Roca, 75 c/ 1, ap. 401. Tel. 54-1123, Eunice. Tijuca.

NOIVA — Vendo vestido de alto luxo, importado, completo manequim 40-42, NCr$ 1 000. Ver Rua Barão de Ipanema 77—404. Copacabana.

PERUCAS inteiras a 80,00 100% boa, Salão Emilia. Rua Carolina Machado n. 438 sob. Madureira.

PARTICULAR tem sandalia pedras e contas. Madame Isabel. Tel. ... 57-9879.

PERUCAS — Reformo e confecciono qualquer estilo, com perfeição sob medida, cabelos naturais, hené, rabos etc. Telefone 32-6023. M. KURCINAK. (Cad. Fiscal, inscrição 831 502 00).

REVENDEDORES E BOUTIQUES — Saias, blusas, vestidos, slaks, maiôs, etc., artigos finos das melhores fábricas. Preços p/ revenda. (Troca-se mercadorias). R. México 41, sala 604 e Regente Feijó 102.

VESTIDOS USADOS — Saias e blusas, roupas de homem, compro a domicilio — Pago bem. Sr. José — 22-3950.

VENDE-SE — Um vestido de noiva m. 44. O véu ricamente trabalhado. Tel. 57-0429.

VENDEM-SE — Vestidos, bolsas, sapato etc. Tratar tel. 25-2988.

VESTIDO DE NOIVA. Costureiro famoso. Manequim 42. Véu, grinalda e buquê franceses — Tel. 27-3340.

VIEIRA — Alfaiate moderniza roupa de homens e senhoras e atualizamos qualquer roupas e consertamos camisas de homens em geral. Atendo a domicilio pelo Tel. 52-2306. Rua Alvaro Alvim, 27, 15.º andar sala 159.

VENDE-SE lindo vestido de noiva com grinalda. Ver na Rua Voluntários da Pátria, 340 ap. 707 — D. Anália.

VENDO Peruca, Rabo, Chanel, cabelo boliviano, tratado limpo, lindo e secador de cabelo — Rua Anita Garibaldi, 83 loja F. Tel. 57-5599.

VENDE-SE um lindo vestido de noiva, completo manequim 42 pela melhor oferta. — Av. Tenente Rebêlo, 271 ap. 301 — IAPC de Irajá.

PREÇO NCR$ 60,00

Calça Lee

Importadora e Exportadora "SEIS" Ltda.

Rua Siqueira Campos, 143, ou Figueiredo Magalhães, 598.

Vendas: Varejo e Atacado. Artigos importados em geral. (P

"Hyv Perucas" só "As modernas"

Inteiras, rabos 60 cm — chanéis hene etc. Todos os tipos e côres — cabelos naturais. Reformas, com perfeição. Facilito. — Largo do Machado, 29, sobreloja 240, Galeria Condor, a última loja com os melhores preços.

Confecção técnica — Mme. Kurcinak.

VENDO vestido noiva moderno. Ver das 8 às 15 horas. Rua Getulio, 483 ap. 204. Cachambi.

VESTIDO NOIVA — Cauda, véu, baratíssimo — 56-2160.

VENDO belíssimo vestido de noiva com véu e grinalda de fino acabamento. Rua José Veríssimo, 25, ap. 202 — Méier.

VESTIDO DE NOIVA — Vende-se, belíssimo, c/rendas, baratíssimo. Ver R. Mariz e Barros, 76/401.

VESTIDO DE NOIVA — Vende-se "crochet", manequim 44. Rua Siqueira Campos, 168, ap. 601. 2a. e 3a.-feira, de 10 às 12 horas.

VESTIDO de noiva completo 40/42, fazenda Importada, modêlo atual nôvo. Vendo urgente. Preço baratíssimo. Av. Atlântica n.º 3196 ap. 1209. Tel. 57-5847.

VENDE-SE — Peruca curta e uma de meches longas. Rua Frei Solano n.º 22 — Lagoa.

VENDE-SE um vestido de noiva, manequim 44, em cristal todo bordado, a combinar. Rua Corrêa Dutra, 56, ap. 6 — 8.º andar.

VENDE-SE vestido noiva, organdi suiço aplicado, com véu e grinalda. Tratar Rua Gustavo Sampaio 158/804 — Leme.

VENDE-SE um vestido de noiva feito de tule com aplicações e forrado com zibeline. Telefone 46-0358.

VENDO vestido de noiva manequim 42, todo em seda. Rua Sara, 192, ap. s/201, Sto. Cristo.

VESTIDO DE NOIVA, lindo em croché, manequim 42/44. Telefone 27-1599.

VESTIDO DE NOIVA 44/46, moderno e elegante, grinalda cachechiguon c/ véu longo, 600,00 — Sen. Vergueiro 238/610. Ver hoje. Dias úteis das 19 às 21 hs.

VENDE-SE vestido de noiva manequim 42, bordado c/ pedrarias, NCr$ 250,00. Copacabana, 30, ap. 1102. T. 36-2490.

VENDO vestido de noiva com luxuoso véu. Vale a pena ver. — Tel. 48-3674.

VESTIDOS DE NOIVA a partir de NCr$ 50,00 e longos NCr$ 35,00. Vendemos e alugamos. Telefones 52-4633, 22-9645 e 36-4514.

VESTIDO NOIVA — Zibeline branca, manequim 42, grinalda, bouquet franceses. NCr$ 350,00. Tels. 57-4817, 37-8410.

VENDE-SE vestido de noiva conf. Mariazinha, melhor oferta. Tratar seg. a sexta-feira. Aires Saldanha 71 apt. 91. Cop.

VENDE-SE lindo vestido de noiva completo manequim 42 e 44. 180,00. Rua Azevedo Lima n. 8.

Aluga-se

Lindos vestidos de noiva, baile, toalete e rigor, todos os complementos. Mme. Santana, Srta. Dalva.

Rua Senador Dantas, 29 s/12. Sobreloja. Cinelândia. Telefones 22-1094 e 32-2961.

Alugo ricos vestidos

Barata Ribeiro, 364, s/ 5. Baile 45. Noiva 50. Toilette 30. Alta cost. facilito. Evaristo Veiga, 41 — 504. F. 25-6697, .. 42-1960 e 36-4040.

Casa de Modas Edgar Romero

Passamos contrato p/ motivo viagem, excelente loja confecções pronta alta costura.

Cabeleireiro anexo com clientela semanal selecionada. — Vende afamadas perucas mineiras. Tratar tel. CETEL 91-3773.

Cabelo

Ótimo para confecção de rabos e chanel. Venda no atacado e varejo. Rua Siqueira Campos, 143, loja 73 ou Rua Figueiredo de Magalhães, 598, loja 73 (Super Shopping Center) — Copacabana — GB.

Cintas Elétricas Japonêsas

Emagreça sem fazer exercício. Tira barriga, gordura geral e celulite. Entrega-se a domicílio — Informações telefones 43-8153 e 23-3714 — Rua Teófilo Otoni, 15, sala 710 — Representante.

Noivas de Honeymoon

Aluga, vende, confecciona seu vestido, passeio, baile etc. Av. Copacabana, 380, conj. 302 — Tel. 56-8335 e Rua General Roca, 778, s/ 408, tel. 34-1296.

Perucas inteiras NCr$ 60,00

Rabos, meias chanel etc., cabelos naturais esterilizados, das melhores procedências, facilito pagamento. Rua Silveira Martins, 30 ap. 701. Tel. 25-5823.

Perucas Charme

Inteiras a partir de 60,00, meias 35,00, todos os tipos e côres de cabelos naturais e esterilizados, grande estoque, facilitamos o pagamento. Largo do Machado, 29, sl. 210 — Tel. 25-8789.

Perucas Soçaite

As Mineiras Afamadas de "Mme. Lúcia", cabelos naturais. Fábrica própria e oficina para qualquer conserto em 24 horas. Venham conhecer a famosa "Chanel Soçaite". Telefones 37-9476 e 56-2556.

Revendedoras

Liquidação total de meias. tudo em Lingerie e roupas íntimas em geral. DISTRIBUIDORA INTIMA LTDA. Av. 13 de Maio, 23 (Darke) gr. 1 631.

Ternos usados Tel.: 22-5568

COMPRO A DOMICÍLIO

Calças, camisas, sapatos etc Pago melhor que qualquer outro.

Ternos usados Tel. 22-3231

COMPRO A DOMICILIO

Calças, camisas, sapatos etc. Pago melhor que qualquer outro.

Zizinha Modas

Noivas de maio! Encomendem seus vestidos. Executamos para vender e alugar. Facilitamos. Tels. 52-4633 e 36-4514.

JÓIAS — RELÓGIOS

ANEL DE PLATINA c/ 25 brilhantes brancos extra. Vendo. Preço 1 200 novos. Pode avaliar. Telefone 54-2966. Sr. Fortes.

JOIA de familia. Rara oportunidade. Trancelim de ouro com 210 pérolas naturais pequenas, 4 pérolas grandes, 4 esmeraldas, 4 safiras, 4 rubis e 13 brilhantes. 10 mil cruzeiros novos. Telefone ... 46-4461. Depois das 20 horas.

JOIA RARA — Vendo. Anel de grau advogado, todo de platina, rubi do Oriente, 2 brilh. brancos. Preço 1 400 novos. Tel. 54-2966.

MIDO — OCEAN-STAR, dourado, calendário, novo, com pulseira original. Preço excepcional: 400,00 — Tel. 46-9811.

MIDO — Ocean Star — folheado, seminôvo, vendo pelo tel. 61-5339.

PATEK PHILLIPPE ouro 22 linhas. Vende-se um c/ corrente ouro de elos grandes. Detalhes: 54-4119.

RELÓGIO P/ HOMEM — Vendo Mido Oceanstar com data. Garantia de um ano. NCr$ 800,00. Tel. 26-9432.

RELÓGIO Cyma de ouro c/ puls. ouro de homem, est. de novo. Vendo urg. 320 mil. Rua Almeida Bastos, 308. Encantado.

VENDE-SE um anel de brilhante, 1 1/2 kilate. Tratar à Rua General Severiano, n. 70 ap. 403. D. Geni.

VENDE-SE — Relógio de mesa c/ prata e relógio de parede carrilhão pequenos, antigos. Rua Frei Solano n.º 22 — Lagoa.

ÓTICA — FOTOGRAFIA

AMPLIADOR FOTOGRAFICO — Kinderman 4x5, com jôgo, 36 filtros para correção de colorido, vende-se, aceita-se oferta. R. Send. Dantas, 118, s/ 511. Gerson.

AMPLIAÇÕES e revelações especiais. Fotografia técnica e comercial para todos os fins. LABORPHOTO — Rua México n. 98 sala 510.

A PRAZO — As melhores condições. A VISTA — Os melhores descontos. Foto — cine — som. PHOTOKINA — Av. Rio Branco, 133 — loja E.

ASAHI Pentax S 1a, 1:2/50mm; Mamiya C2 e C33 profiss.; Ampliador Minolta Mini 35 e 16mm — Tel. 42-3297.

ACEITO OFERTA — Projetora e filmadora Bell Howell Super 8, último modelo. Base 1.700. Av. Copacabana 13, ap. 101. Telefone 37-7616.

ASAHI Pentax Spotmatic, vende-se barato. Tel. 43-7037 a partir de 2a.-feira no horário da tarde.

ASAHI PENTAX — PHOTOKINA, em cooperação com a Asahi Optical está oferecendo as melhores condições para a aquisição de sua Pentax ou acessórios. 4 vêzes sem aumento ou até 12 vêzes pelo crédito direto. Av. Rio Branco, 133 Loja E

BRAUN PAXETTE — Estrangeiro se retira vende máq. fot. alemã, com objetiva 50 mm e teleobj. 135mm. Vendo barato, Urgente. Rua Duvivier 99/504, Copacabana.

BINOCULO Zoom (aumento variável de 8-15 vezes), japones, novo, por NCr$ 650,00. Tel. 27-1350.

COMPARE e venha comprar mais barato — Canon Pelix 1 300 — Exa 300 — Yaschicas a 180, — Leica-M2 por 580 — Speed 4 x 5 por 400 — Nikkorex 900, Minolta SRI — 800 — Rolleyflex 350 — Yaschica MAT 250, filmadores 16 mm desde 280, Paylard Bolex, 1 200, projetores sonoros 16mm IEC — 1 200, Bell e Howel 2 000 — RCA 700 — Trocamos tudo por tudo na Rua Marechal Cantuária n. 122. — Fone 46-9821.

EXCELENTE oportunidade Minolta SRT-101 (na caixa) NCr$ 1.300, tele 135, flash Minicam, 3 filtros, 1 close-up, NCr$ 250. Tel. 28-7605.

FILMES rebobinados p/ branco, 36 poses de 100 e 200 ASA a NCr$ 3,50 c/ rev. gratis. Rua do Rosário 167, loja D.

FILMADOR — Minolta Super-automático, 8 mm, nôvo, c/ fotômetro, lente Zoom. NCr$ 650,00. Av. Augusto Severo, 292, apto. 603.

FILMADORA Canon 318, super 8 c/ Zoom. Na embalagem, tel: 47-7064.

FILMADORA Canon último modelo, automática Zoom 518, super 8, nova, na embalagem, de NCr$ 2.200 por NCr$ 1.400 — 47-9529.

FILME — Kodak Super 8 mm, qualquer quantidade. NCr$ 10,00 — Tel. 57-3091 — Vendo.

KOMURA — Recebemos objetivas para Bronica, Telemore p/ Hasselblad, visores avulsos. PHOTOKINA. Av. Rio Branco, 133, loja E.

LEICA M3 — Novíssima.. objetiva Elmar 28 — Fotômetro, parasol etc. NCr$ 800,00. Rua 7 de Setembro n. 43 — Relojoaria.

LEICA 3-F, objetiva Sumitter 1.2, filtro e anel aproximação. Estado de nova. Tel. 48-5217.

● UTILIDADES ● MÁQUINAS — MATERIAIS

LINHOF 4x5 completa, Hasselblad 500 c, Leica F, Rollei, objetivas e acessórios, diversos. Vendem-se. 32-5781.

MINOLTA Reflex 35 mm mod. SRT 101 lente f:1,4 e super grande angular f:3,5 28 mm, fotômetro automático através da lente, teleconversor 2X, 6 filtros, sendo 1 de polarização, parasol. Rua São José, 90, sala 905.

MATERIAL fotográfico depósito e vendas por atacado e a varejo, consulte os nossos preços na Rua Francisco Serrador, 90 G. 201 — Cinelândia. Tel. 22-5586, 42-9729.

MAQUINA FOTOGRAFICA Canon 7 x 50 mm 1: 1,8. Nova. Vende-se. Preço de ocasião: 1 200,00. — Tel. 58-8451.

MAQUINA de filmar Cineland ED-20, 8 mm com Zoom e fotômetro embutido, nova, na embalagem — Tel. 46-9719.

MAQUINA DE FILMAR — Vendo uma Bell-Howell, de 16 mm, com lente 1:9, em excelente estado. Telefonar para 47-9702.

NIKON FT 1.4 tele 135 mm NCr$ 1.500. Exakta mil lente 1.2 c| tubo macro 105 mm NCr$ 1.300 — Tel. 52-1719.

NA EMBALAGEM — Paxete e Olimpus Pen, 250 cada. Proj. slides Shinwa e Fuji 160 cada. Rua Const. Ramos, 33/301. Tels., 56-5101 e 56-5105.

OFERTA de filme Agfacolor Positivo CT, 18 de 20 poses a NCr$ 10,00. Rev. gratis. Rua do Rosário, 167, loja D.

PROJETOR Cinema Victor 16 mm, sonoro perfeito estado duas malas. Otimo preço. Favor marcar visita. Tel. 58-0695.

PENTAX HIA lente 1.4, NCr$ 800,00, tele autom. 135, flash Metz Blitz fotom Grossem, bolsa NCr$ 400,00. Tudo novo, sem uso. Tel. 28-7605.

PROJETOR de slides BEL-Howel autom. controle remoto, estado de novo, NCr$ 500,00. R. Paulino Fernandes 14. Tel. 26-3472.

POLAROID 210 mod. 69 — Auto — NCr$ 470 — Grav. Sony 9005 — NCr$ 300 — Rainha Guilhermina n. 150 — apto. 304 — Leblon.

PAPEL Kodak para revelações e cópias todos os tamanhos a preço de profissional. Rua do Rosário 167, loja D.

PROJETOR de Slide alemão com ventilador, novo. Custou 500 mil vendo urg. 180 mil. Rua Almeida Bastos, 308. Encantado.

PROJETOR BH 385, 2 malas, estado le nôvo, 1.700, filmador Canon Zoom 8 mm, novo 350. Toca-fitas p. carro, 8 pistas, último modêlo, c| alto-falantes, 700. — Tel. 34-8316.

BOLEX, Hasselbrad, Sinar, Durst, Alpa. Você poderá importar agora a sua máquina diretamente da fábrica. Gastando menos do que gasta por uma usada no Brasil. Representante exclusivo: Av. Franklin Roosevelt, 39 s| 419 — Tel. 52-0100.

ROLLEI — Tessar 3.5 c| fotôm., lentes aprox, filtro, redução p| 4x4 e 4x5,5, parasol tripé. Tudo novinho. 52-9775 hoje ou deixar recado durante a semana.

RETOCADORA — Retoca-se no positivo. Rua Frederico Albuquerque 99 ap. 104, Higienópolis — GB.

TEODOLITO KERN KD2 — Estado seminovo, vendo. Tratar fone 52-7355.

UM FLASH MINICAN — Twintlight 60 a pilha e elétrica. Ver e tratar na Rua Uruguai, 58.

VENDE-SE 2 secadeiras, esmalt. rotativa 60 cm, 1 ampliador Durst, 1 ampliador 13x18 c| mesa e 2 lentes, 1 copiadeira 50x60 c| time, 1 camara reprodutora c| Zeiss, 1 secadeira 30x40 c| placas, 1 copiadeira para fotocopia etc. Luiz Rua Pedro Americo, 442 no expediente.

VENDO Exakta Varex 2B, lente 2,8 c| visor prismático. Rua Maxwell, 169, casa 17.

VENDEMOS produtos químicos fotográficos em 100, 200 grs. e 1 quilo a preço de profissional. Rua Rosário 167, loja D.

VENDO câmera Minoltina S objetiva 1:1,8, f 40 mm com fotômetro de célula. NCr$ 450 — Milton — 34-8691.

VENDE-SE uma maquina fotográfica marca Olympus Penn modelo EES foco 1:2,8 ao preço de NCr$ 250,00. Ver e tratar na Rua Francis Hime nº 51. Ap. 101 — Marechal Hermes.

VENDE-SE máquina fotográfica nova "Zeiss Ikon" Contaflex Super B. Fotômetro Acoplado. D. Sissi. 57-2270. Av. Prado Jr. 16-801.

YASHICA 635 sinova USA 120 e 135. Preço 450. Fotometro Weston Master 90,00. Venda urgente. Av. Suburbana n. 3335. Del Castilho.

YASHICA MAT 200, Flektagon, grande angular 25 mm, 500; Exa IIa Penta-Prisma 200; Roley com fotômetro 2,8, mias acessórios e Roleikin, 1.500 — Mário — Tel. 38-9905, à noite.

ZENITH E — 35 mm, c| fotômetro, lente cambiável e 1 tele 135. Tudo s| uso na embalagem original. NCr$ 800,00. Tel. 46-6149.

DIVERSOS

ANTIGUIDADES — Compram-se lustres, moedas, objetos de prata biscuits, tapetes, bronze e porcelana. Tel. 46-4309.

ANTIGUIDADES — Moedas.Compramos biscuits porcelanas bronzes, prata, cristais, tapetes, lustres e moveis. Tel. 36-1219.

AMERICANO de partida vende tudo, sofá-cama, armário duplex, secretaria, mesa elástica, cortinas, trilhos, geladeira, máquina costura, etc. Rua Jangadeiros, 40|302, Ipanema (depois das 10 horas).

A VISTA — Compro Tv Philco, amplificador stéreo, ar condicionado, estabilizador estereofono, máq. de somar, geladeira — 54-3705. 2a.-feira.

AR CONDICIONADO e maq. lavar novos, geladeira, arca 3 p., cama jacarandá, armário duplex 6 p., mesa redonda e 6 cadeiras jacarandá, vitrine de sala jacarandá e diversos. Vende-se urgente em conjunto ou separado. Motivo fôrça maior. Ver Barata Ribeiro, 808, com porteiro. Tratar Toneleros, 350 - 501.

ATENÇÃO — Vendo um grupo estofado em courvin, 1 sofá, 2, poltronas, todo em espuma, 340,00, pouco uso, 1 geladeira 13 pés, 2 portas, 1 televisão Philco 23 p., 250,00, 1 sofá-cama de casal, 190,00, 1 espelho de cristal c/moldura dourada, 180X80. Grupo Luis XV, veludo, todo dourado a ouro e tacheado, 1 dormitório Luis XV completo, 1 escritório de jacarandá com cadeira giratória, mesinha com tampo de mármore, quadros a óleo, guarda-roupa duplex 4 portas. Ver, tel., 36-4951. Urgente. Barata Ribeiro, 153 s/201.

ATENÇÃO geladeiras, ar condicionados e maquinas de lavar. Consertos e reformas com garantia, novo serviço lava maq. Rua Babilonia, 49. Tijuca. Tel. 34-5278.

ANTIGUIDADES — Vendo 2 consoles Luiz Felipe N. S. Carmo. Altar toda trabalhado, S. José, diversas outras peças. Tratar .. 26-7715.

AOS DISCOS LP etc. — Compro, TV, ventilador, grav., máq. escrever, acordeão, vit. portátil, (usados). 45-8582, Nilo.

ASPIRADOR Pó nôvo, cama criança c/ colchão, estante mármore, quadros, cadeiras estof., sofá cama, churrasqueira Leitão c| torneira etc. Barato. 47-9942.

ATENÇÃO — Compro geladeira, ar condicionado, maquina de costura. Pago à vista. Resolvo rápido. — Tel. 57-2539.

CAIXAS de ouro toda lavrada, seculo 19. Vende-se. Av. Graça Aranha, 169-8. Tel. 42-3696.

BARATISSIMO — 1 TV Philco, 250,00, 1 geladeira 2 portas, 400,00, 1 grupo estofado, 1 sofá, 2 poltronas, 340,00, 1 sofá-cama, 190,00, jôjo de mesinha c/tampo de marmore, 280,00 todo de jacarandá da Bahia, 1 espelho c/moldura dourada, 120,00, 2 guarda-vestidos Luis XV, 450,00, 1 sala de jantar, 350,00. Urgente, tel., 56-1721.

CASAL — Vende urgente, 1 televisão Philco, verdadeiro cinema, pouco uso, 1 geladeira retilinea 9 pés, 1 grupo estofado, 1 sofá, 2 poltronas, 1 espelho c/moldura dourada, 1 sofá-cama de casal, 1 dormitório. Vendo com prejuizo. Ver N. S. Copacabana, 387, ap. 209, esq. da República do Peru.

FAMILIA AMERICANA — Vende freezer 16", geladeira, máq. lavar, mq. secar, gravador Sony, toca-disco Garrard, rádio, microfone marca Shure. Vende-se só o que está anunciado. Infs.: 2a-feira — 36-7240.

FAMILIA americana vende Stéreo GE, Ar condicionado GE, Cama portátil e banheirinha de bebê. Favor telefonar depois domingo 17,00 às 18,00 horas, 46-2925.

FAMILIA que se retira vendo tudo. Rua Lauro Muller 26 apt. 609. Botafogo.

FAMILIA AMERICANA transferida vende tudo de origem americana em estado de nôvo incluindo ar condicionado de 11 000 B.T.U. Geladeira 2 portas de luxo. Piano tipo ap. ventiladores. Torradeira. Eletrodomésticos. Mesas de metal da India, redondo e ovais. Biombo da India, todo trabalhado a mão. Arca chinesa de canfora, toda trabalhada a mão. Gravador Sony, modelo 530. Estereofonico. Enceradeira. Fogão. Cama de aluminio portátil. Móveis de varanda. Tapetes. Estantes de metal. Sofá de luxo. Roupas em geral. Abajours. Cadeira de balanço e giratória. Escrivaninha. Miudezas. Dormitório. Louças e cristais. Cama de solteiro. Mesinhas etc. — Rua Lopes Quintas, 750|402 — Jardim Botânico.

FAMILIA que se retira para Brasilia vende a particular os seguintes moveis: mobilia de quarto completa, cama, comoda e mesinha de menina; stereo concert Radel, alta qualidade, conjunto de poltronas de veludo inclusive mesinha de centro chineza, 2 escrevaninhas de meninos; um bureaux 1 fogão Brastemp Imperador Moderno. Ver sabado e domingo na Rua Viuva Lacerda n. 69. — Humaita.

FAMILIA americana de volta vende tudo que compõem seu luxuoso apartamento. Enceradeira, faca elét., máq. costura, liquidificador, máq. escrever, mesa jôgo, tábua p| roupa, mesa bandeja, máq. lavar louça, tapete, colchões casal, novo. Sofá cama, poltrona, espelho, biombo jap., móveis terraço, Hi-fi, discos, stola de pele, roupas em geral, abajour, dec. natal, rádio, cristais, pratarias, utensílios de cozinha. Muitas miudezas etc. A(C). Av. Rui Barbosa, 310|10.º.

GRAVADORES — Aproveite a liquidação. Tipos comuns a 99,00. Tipos mini cassete desde 299,00. Vendemos também vitrolinhas, tocafitas p| carro, rádios e transmissores portáteis. Rua das Marrecas n.º 36, sala 606. Cinelândia.

LIMOGE Bacarat. Vende-se aparelho jantar, chá e café limoge, 230 peças. Igualmente 7 duzias taças (bloco de gelo). Cristal Bacarat. Tel. 57-6045, 56-8952.

LUSTRES — Vendo dois, estilo D. João V, em madeira, próprios casa tipo palácio. Tel. 32-5993.

MORITAKE ainda na embalagem. Vendo baratissimo. Pedra mármore portuguesa rosada meia lua 0,94x0,34. 45-7432.

MOEDA — Dobrão 1726. Vende-se uma para colecionador. Telefone 37-8183 ou 37-6646. Cesar.

MOVEIS — Vende-se, melhor oferta. Quarto casal, guarda-roupa 4 portas — Sofaneti Gelly — Fogão Ultragás 4 bocas. Rua Marechal Jofre, 55/301 — Grajaú.

MOTIVO viagem familia estrangeira vende tudo — Barão de Ipanema, 43 ap. 3 — Copacabana.

MOTIVO de viagem vdo. tudo, quadros, moveis TV, maq. lavar, tapete, roupas etc. Av. Atlantica. 3288| 303. Ver depois de 10 horas.

MOTIVO viagem vende-se urgente sala de imbuia, máquina de lavar Bendix automática, quarto completo casal, tipo chipendale c| colchão de molas. Ver domingo à Rua Ajará 55, ap. 101, das 8 às 18 horas. Tel. 30-5617.

PARA DESOCUPAR LUGAR, vendo urgente junto ou separado 1 geladeira e televisão com defeito. Rua Tomás Rabelo n. 38, casa 4 — Salvador de Sá. Tratar domingo dia 9, das 8 às 12 horas.

PHILCO 23" c| contrôle remoto, estereofono Phillips c/ FM, geladeira Consul, Bendix Pekina — R. Zamenhoff, 76|302.

PRATAS COMPRO — Antigas ou modernas, baixelas, castiçais, faqueiros, etc., etc. Atendo a domicílio. Rua Uruguaiana, 86, Gr. 301. Tel. 43-5233. Sr. René.

PORTAS — Vendo duas trabalhadas em jacarandá para ent. Edif. Outra interna madeira lei, uma mesa pedra mármore copa ou sala. Tratar, Rua Barão de Lucena, 16. — Botafogo.

REVENDEDORES E LOJISTAS — Malhas e lingerie. Damos até 20% de desconto cada compra efetuada. Para comprar basta telefonar — Lgo. da Carioca n. 5 gl 510 — Tel. 22-1063.

RADIOVITROLA RCA — Movel pequeno, otimo som. Vendo urgente, NCr$ 100,00, também 1 fogão de tres bocas, 30,00 na Rua Ministro Viveiros de Castro n. 32, apto. 510.

SONY — Gravador Stereo. T.C. 530 c| áudio e 16 fitas de vários tamanhos: NCr$ 3.200,00. Amplificador Stereo Heatkith c| toca-discos Garrard 201 e 2 alto-falantes: NCr$ 1.300,00. Mesa console, tipo D. João VI e 1 espelho Bisotê. Av. Atlântica, 3102|101.

TELEVISÃO 23" — M. mudança. J. estofado estilo, s| uso, fogão, m. lavar Bendix. R. Aracati 148. Ramos. — Sr. Luiz.

TV PHILCO americana portátil com defeito, 180,00. Máquina de lavar Bendix — 350,00. Telefone 46-0989.

VENDO — Faqueiro Wolff prata 90 e aspirador Walita a particular NCr$ 300,00. NCr$ 180,00. Tratar 2a. feira na Rua Barão da Tôrre 81, bloco B, apt. 301.

VENDE-SE armario duplo e duplex, comoda, TV 23" mesa redonda jacaranda c| 4 cadeiras, geladeira Brastemp 8 pés e outras utilidades domésticas. Tratar somente hoje das 15 as 18h. Rodolfo Dantas, 85 ap. 603.

VENDE-SE — 1 bar, 3 banquetas 3 cadeiras, 1 gravador, 1 ventilador grande. Tel. 37-7138.

VENDE-SE Moveis usados — Baratíssimo, mesa-formica e quatro cadeiras, camiseiro, cama de campanha. Geladeira, etc. Barata Ribeiro, 362. ap. 301. fundos.

VENDO — Toca disco P.E. Luz, Phillips, Buffé e Bar, 2 M. s/uso, tudo, 180,00. Ladeira Tabajaras, 346 C. 5-A. Começa, S. Campos.

VENDE-SE baratíssimo para desocupar lugar, sofá-cama, geladeira pequena de escritório Cônsul, bureau c| 7 gavetas outras miudesas. Tel. 27-7399.

VENDE-SE por motivo de viagem, móveis de sala e dormitório, além de geladeira. Tratar na Rua Barão de Mesquita, 970 ap. 301 — Tel. 38-3331.

VENDE-SE 1 máquina fotografica Minolta Autopak 700, 1 rádio transistor Zenith Royal 3 000, 1 binóculo Omega 30 x 50 tudo pela metade do valor — Rua Gustavo Sampaio, 640 ap. 901. 2a., 3a. e 4a.-feiras, 14 às 18 horas.

VENDE-SE 1 cama c| colchão 30,00 mesa console 4 cad. 200,00 antena televisão 30,00 radiovitrola ... 180,00 mesa centro 25,00. Rua Washington, 3 ap. 911 centro.

VENDE-SE sala de jantar, uma eletrola nova. Rua da Glória, 348 ap. 305.

VENDO 1 ventilador Eletromar 16 p. Embal. 220,00; 1 maq. esc. portátil alemã na emb. 350; e 1 colchão de molas novo 133x188 110,- R. Almirante Alexandrino, 310, Santa Teresa.

VENDE-SE eletrola, 1 sofá-cama côco-ralado, 1 máquina Singer ponto de ouro, modelo escrivaninha, 1 arca estilo estante de jacarandá próprio para casa de campo, junto ou separado pela melhor oferta até às 12 horas. Tratar Uruguai 339, ap. 2021 — Tijuca.

VENDO URGENTE — Sala de jantar, lavadora automática, sofá-cama, tapete, tudo em perfeito estado. Ataulfo de Paiva 23|503.

VENDE-SE uma geladeira Westinghouse importada, em perfeito funcionamento, necessitando pintura. NCr$ 400,00 e uma grade de ferro trabalhada, pintada, medindo 1,95x52. Rua Carlos Góis, 447, ap. 402 — Leblon.

VENDO cadeira SSW., motor Ritter, armários diversos, peças antigas, preço módico. Rua Uruguaiana, 55, sl. 1 010.

VENDE-SE um sofá-cama, NCr$ 120,00 e uma geladeira Climax, NCr$ 220,00. Tratar Rua Real Grandesa, 372, ap. 502. Sr. Fred.

VENDE-SE abajur de pé, eletrola alta fidalidade, desocupar lugar, baratíssimos, pode trazer técnico. Francisco Sá, 35 ap. 607 — Copacabana.

VENDE-SE faqueiro de prata legítima Rosas de Portugal, com 174 peças pesando 12 Kg. Tel. 37-5421.

VENDE-SE carrinho inglês de bebê, ventilador, bêrço inglês e diversas coisas. Rua José Linhares 57/402. Leblon.

VENDE-SE uma radiola "Siemens", duas camas de solteiro. Telefone 45-2824.

VENDE-SE — Arca antiga decapé, 1 oratório, 2 cadeirinhas império. Rua Frei Solano n.º 22 — Lagoa.

VENDE-SE boa mobília: Sala de jantar NCr$ 150,00 e algumas peças avulsas. Uma máquina registradora National perfeita, dá cartão 400,00. Rua Sacadura Cabral, 163 — Loja.

VENDE-SE — Base NCr$ 5 000,00 serviço jantar com xícaras para consomê, fina porcelana china "Paragon", em côr verde pistache e ouro, fundo em flores, cópia da louça de Sua Majestade Rainha Elizabeth. Ver 27-6161.

VITROLA antiga americana, cama casal moderna, etc, vendo. Telefonar 25-1343, 2a.-feira. Sr. Bube.

VASOS CHINESES Cantão, mandarim e potiches, grandes, cristais bacarat 72, peças em tacas etc. Tel. 25-3498.

VENDE-SE móvel de sala, usado e uma bicicleta, "Monark", para criança. Rua Dona Romana, 309, ap. 303, Bl.-2 (E. Nôvo).

VENDE-SE um Autorama de 4 pistas na embalagem, escala 1/32 montado ficará com 1,20m largura e 2,40m comprimento, ao preço de NCr$ 500,00. Ver e tratar na Rua Francis Hime n.º 51 ap. 101, Marechal Hermes.

VENDO vários objetos, antigos, pratas, tapetes, porcelana, cristais lustres e moveis — Rua Toneleros 152.

Antiguidades Moedas

Tel.: 46-4309

Compram-se biscuits, porcelanas, bronze, prata, cristais tapetes e lustres.

Antiguidades moedas

Tel. 36-1219

Compram-se biscuits, porcelanas, bronze, prata, cristais, tapetes, lustres e móveis.

COMPRO TUDO

32-1843 - Santos

TV, máq. escrever, rádio, ventiladores, bicicletas, acordeão, louças, cristais, prataria, jóias, tapêtes, roupas usadas.

FAQUEIROS * BATERIAS

OS MAIS FINOS PRESENTES PARA

Casamentos e Aniversários!

FAQUEIROS DE LUXO AÇO INOXIDÁVEL ATÉ 194 PEÇAS

Faqueiro inoxidável	30 peças	NCr$	19,50
Faqueiro inoxidável	48 peças	NCr$	33,50
Faqueiro inoxidável	53 peças	NCr$	42,90
Faqueiro inoxidável	101 peças	NCr$	76,90
Faqueiro inoxidável	130 peças	NCr$	165,60
Faqueiro inoxidável	194 peças	NCr$	333,80
Faqueiro Prata-90 "Wolff", deslumbrante		NCr$	760,00

Modelos de luxo e espelhados — Facas serrilhadas "HÉRCULES" — "WOLFF" e outras marcas famosas

BATERIAS DE ALUMÍNIO MODERNISSIMAS

BATERIA SUPER ROCHEDO C/ 30 peças	NCr$	72,80
CONJUNTO "AGATEX" VILA RICA	NCr$	129,00
BATERIA MARMICOC DE LUXO	NCR$	115,70
BATERIA ROCHEDO FORTE M-34	NCr$	85,20

(Brancas e coloridas — Também peças avulsas)

ATENÇÃO!!! OFERTAS ESPETACULARES:

Baixela jantar Aço Inox. completa	NCr$	89,90
Baixela Chá e Café "Wolff" inox. c/ band. .	NCr$	199,00
Bandeja Aço Inox. Redonda 40	NCr$	26,50
Jôgo Mantimentos de luxo	NCr$	25,90
Travessa INOX p/ servir (grande)	NCr$	21,00
Fôrma p/ Pizza c/ tampa dispensa forno ..	NCr$	5,20
Serviço CAFÉ E LEITE "Fulgor" azul	NCr$	27,00
Frigideira "TECPRESS" frita s/ gordura	NCr$	17,90
Sortimento "COLOREX" completo desde	NCr$	0,81
Cafeteiras Automáticas BENDER-FAVARETTO ..	NCr$	29,90
Panelas de pressão 4 1/2 c/ garantia	NCr$	19,90

MERCADORIAS DE ALTA CLASSE VENDIDAS NO VAREJO POR PREÇOS DE ATACADO — ENTREGAS A DOMICILIO

ALUMINOX

VENDE MAIS BARATO
RUA UBALDINO DO AMARAL N.º 57
JUNTO A CRUZ VERMELHA
TEL.: 32-1056

VENDE-SE uma geladeira Kelvinator, uma mesa console e 4 cadeiras de ferro batido, 2 sofás-cama, 1 maq. de lavar, 1 guarda roupa, 4 portas, 1 cama casal com colchão. Tudo ótimo estado. Ver segunda-feira na Rua Tonsleros 186 apt. 201. após as 12 horas. Copacabana.

COMPRO TUDO

Geladeiras, televisão, radiovitrolas, ventiladores, máquina costura e escrever, gravadores, aparelhos elétrico domésticos usados.

52-5567 61-6230

Compro TV máq. escrever

Acordeão, rádios, vitrolas, gravadores, cofres, gelad., máq. costura, lavar, ventiladores, pratarias antig. etc. Tel. 42-0405.

VENDO urgente 1 sala colonial; 1 dormitório, 1 TV Philco, 1 geladeira americana, 1 ventilador, 4 quadros americanos. Rua José Veríssimo 13, ap. 5-02, Méier, depois Shopping Center.

COMPRO TUDO

Enceradeira, rádio, TV, máquina de costura e escrever, liquidificador, ventilador, livros, discos, projetor e moedas de prata.

Tel 32-5593

Máquinas de lavar

Reformamos máquinas de lavar, com conserto e pintura. Ar condicionado — Geladeiras. Serviços rápidos e garantidos. (Eletro Técnica WATTIC LTDA. Tel. 38-4525.

Vende-se

Aceitam-se propostas para a venda pela maior oferta dos seguintes artigos, usados e no estado: mesas e cadeiras para restaurante, escrivaninhas, mesas de conferência, bebedouros, geladeiras, fogões, máquinas de lavar, ar condicionados, cadeiras de escritório, máquina copiadora 3M, máquina duplicadora Abdick, máquinas de escrever e calcular, máquinas de ditado "Dictaphone", cofre, televisão, material de rádio, gravadores, camas, e demais móveis de residência, etc.

Os artigos mencionados podem ser vistos no depósito de "A Lusitana" Avenida Brasil, 2.332, das 9:00 às 16:00 horas diàriamente, de segunda a sexta-feira. As propostas que poderão ser obtidas no local, serão aceitas até às 14:00 horas do dia 14 de março de 1969, na sala 209, da Embaixada Americana.

P.S. — As propostas para a referida concorrência só serão aceitas quando acompanhadas de um **cheque** visado no valor de 10% (dez por cento) da quantia mencionada na proposta. Posteriormente devolveremos os respectivos cheques aos concorrentes que não forem bem sucedidos.

MÁQUINAS — MATERIAIS

MÁQUINAS INDUSTR.

AMPERIMETRO — Voltimetro G. E. tipo alicate, mod. AK4 — 750 volts 800 amp. c| estojo. NCr$ 850,00, c| J. Paulo. 27-2083 — 22-1121.

"A POPULAR" Conjunto carpinteiro c| 10 utilidades em uma só máquina. Exposição e Vendas, fábrica Rua Gil Gafrée n.º 107. Tel. 30-2337, Higienópolis.

BETONEIRA com carregador automático, ótimo estado. Preço bem razoável. Ver e tratar na Rua Riachuelo, 330, com o encarregado da obra

BALANCE Fekima n.º 815.F, motor Arno 1|2 HP, facas para fabricar copos de papel, duas mesas etc. Vendo para desocupar lugar. NCr$ 2.000,00. Rua Ana Néri n.º 612 c. I. Tel. 29-8805.

BETONEIRAS — Usadas, bom estado, elétricas, carr. automático, 320 litros. Tratar 26-8528, Miranda. Outros equipamentos à venda.

BETONEIRA — Guincho para obra, serra circular, pipa dágua. Vendo em perfeito estado 42-0927, Herbert.

COMPRESSORES — Vende-se, aluga-se, reforma-se. Emprêsa Drum-Ar Ltda. Rua Clarimundo de Melo, 223 — Tel. 29-2345.

COMPRSSOR — P| pintura ar direto, 2 pistões com pistola nova sem uso. Vendo barato, R. Maxwell 15 c. 9, Maracanã.

COMPRESSOR — Vendo um de boa capacidade em bom estado. Ver e tratar. Avenida Suburbana, 5 109.

COMPRESSOR Engersoll Rand 210 pés, diesel, 6/c. Vendo ou troco por Volks de 62 em diante. Ver e tratar na Estrada Rio—Teresópolis, Km 18, no Caldo de Cana Bela Vista. Hoje.

COMPRA-SE um gerador de luz de pequena capacidade. Telefone 25-3535.

COMPRESSOR — Alugamos por hora para desmonte, demolições etc. — Tratar pelo tel. 38-3516 — Sr. Lacerda.

COMPRESSOR — Vende-se de 50 HP, 1 motor Siemens 160 libras por polegada, 200 PCM — NCr$ 3 000,00. Urgente. Procurar Dr. Francisco. Tel. 22-1555.

COMPRESSOR WAYNE 5 HP — Vende-se barato. Tratar na Av. Itaoca, 655. Sr. Francisco. Telefone 30-1468.

COMPRESSOR com motor Diesel Leroi, 105. Bom funcionamento com garantia. Maior oferta na Av. Suburbana, 9 826 — 29-9065.

ENCADERNAÇÃO — Vende-se um tesourão e uma máquina de tirar encaixe, na Rua Joaquim Silva, 88 — Lapa.

ESTUFAS, máquinas de café, fogão, refresqueira, sanduicheira e cortador de frios, por preço de ocasião. Rua General Caldwell, 217.

EMPILHADEIRA Yale 2000 lbs., americana — Vende-se perfeito estado. Tel. 43-8770, 43-2536, Renée,

GRUPOS GERADORES importados, vendem-se dois grupos geradores italianos Fiat Pellisari, 115 Kva cada, equipados c| quadros de sincronismo e acessórios, 60 ciclos, 720 RPM, 500 horas de uso. A vista ou financiados. Maiores detalhes e tratar na Av. Rio Branco, 311, sala 205 — Telefone: 52-6725 — Sr. Marinaldo.

GRUPO GERADOR — Vendo, luz e fôrça, 10 Kva, quase zero hora c| quadro completo. Aceito troca por Volks. Ver Estr. Intendente Magalhães, 683 Tratar Rua Figueira de Melo, 337.

GUINCHO elétrico, capacidade 750 kg, com caçamba. Ver a partir 2a.-feira. R. Comendador Leonardos, 35. Tel. 43-5103. — Gamboa.

GERADORES — Grupos geradores Diesel, 3 a 250 KVA novos e usados, vendemos financiados, trocamos e instalamos. Executamos serviços elétricos em geradores — Coreipa. Rua 1.º de Março, 37-A s| 703. Tel. 31-3260.

GRADE ferro para janela de 1,50 x1,50. Rua Conde de Agrolongo 1281, Penha. De 2a. a 6a. f. 14 às 18 h. Dr. Kleber.

OFICINA mecânica em liquidação, vende-se toda maquinaria, inclusive 6 tornos e 2 plainas e muito material e ferramentas. Rua São Luis Gonzaga, 2 099 — Telefone 28-3971.

IMPRESSORA OFF-SET — Vende-se T. Ofício marca Deivson, na Rua do Rosário, 136 — 1.º, c/ Silva. Tel. 52-6559.

IMPRESSORA Off-Set Cif 24. Vendo. Jacy. 43-0474.

INDUSTRIA DE CONDUTORES elétricos — Vendem-se extrusoras c| acessórios para fios de antena e de eletrônica. Tels. 63-6955 ou 267-7713 (noite). Cartas ou entrevista à noite na Rua Comend. Miguel Calfat, 433 — São Paulo. Croquis da indústria poderá ser visto à R. Paula Freitas, 33 ap. 1 203, Copacabana — Rio, a partir de 2a.-feira, à noite.

LINOTIPO modêlo 8 e impressora AA. Vende-se, Sr. Gentil, — Tels. 32-0595 e 32-2182.

MOTORES ELETRICOS — Vendo 200, juntos ou separados de 1/2 a 80 HP, tôdas as rotações, 50/60 ciclos. R. Leopoldina Rêgo, 705. Olaria

MAQUINAS INDUSTRIAIS E OPERATRIZES — Faça-nos uma visita, crédito prioritário garantido. Rua Miguel Couto, 23, s|103. Tel. 32-5718.

MAQUINAS E MOTORES — Vendo tôrno mec. 60 cm p. p., motores elétricos e a gasolina, bombas, compressores, geradores etc. Estr. Intendente Magalhães, 683. Tel. 488 — M. H.

MAQUINAS OVERLOK, 3 fios e 5 fios, novas e usadas. Union Special, 3 costuras. Facilito. — Constituição, 30.

MAQUINAS DE MARCENARIAS — Vendo serra circular e furadeira, relógio de ponto, 7 bancas. Telefone 61-3450.

MAQUINAS industriais — Vendem-se de casear, pregar botões, mangas, 2 ag., cost. plana etc. Ver diàriamente na R. Camerino, 128, gr. 202.

MAQUINAS — Tipografia. Peq. entrada. Saldo financiado. Rua Francisco Medeiros, 264 — Higienópolis.

MAQUINAS BEBIDAS — Vendo chapiadeira e capsuladora. Tel.: 49-0799 (favor). Sr. Tavares.

MAQ. FURAR Irbal 1|2 c/ motor, balança 150 kg, motores elétricos etc. Vendo urg. juntos ou separados. Tel. 30-0383 c/ S. Dionísio.

MAQUINA — Vende-se furadeira horizontal urgente. Rua Olga 125 Bonsucesso.

MAQUINAS - MOTORES — Vendemos, compramos, alugamos, p| mecânica, terraplenagem e obras (pesadas). Tel. 23-5251, 26-2160. R. Sacadura Cabral, 230.

MARTELETES A GASOLINA. Vendem-se — Tel. 29-2345. — Sr. Silva.

MAQUINAS gráficas — Vende-se carta e ofício, Rua Tadeu Kosciusko 61, Fundos.

MAQUINAS Confecções Malharia — Casear, chulear, pregar botões, 5 fios, overlock, cortar disco e faca novas e usadas. Aparelhos. Representantes máquinas passar camisas, cortar viés etc. IRMÃOS CRUZ MAQUINAS LTDA. Rua André Cavalcanti 13-C. Tel. 52-3237.

MAQUINAS para Tinturaria, 1 máquina de lavar, 1 caldeira. Tratar na Rua João Romariz, 209 - Ramos.

MAQUINA DE SOLDAR SACOS PLASTICOS — Vendo 168 mil c| garantia — Facilito pagamento — Tel. 34-8434.

MOTORES de 1|3 a 1|4 de H.P. baixa e alta rotação a NCr$ ... 40 000 — Compressor para pintura NCr$ 130,00, c| a pistola. Rua Quintão, 293. Começa na Av. Suburbana, 9 638.

MOTORES Diesel, estacionários, PERKINS O KLM, e outras marcas. Vendem-se abaixo da tabela. Procurar o Sr. João Batista. Rua Pereira de Almeida, 27, fundos. Praça da Bandeira.

MODELADORA, cilindro, moinho de rôsca, divisora e amassadeira para padaria, à prazo, diretamente da Fábrica Hamilton Rua General Caldwell n.º 217.

MODELADORA para pão de padaria. Vende-se usada, reformada, facilita-se. Hamilton Melo, — Rua General Caldwell, 217. loja. 52-3512.

MOINHO para moer café. Vende-se de 1|3 a 1 H.P. Facilita-se. Rua General Caldwell n.º 217. 32-3156.

MAQUINAS — Vende-se todas as maquinas de uma metalúrgica plaina 500 m|m, torno, fresadores, balance maq. de furar motores bancadas, ferramentas e um jogo de ferramenta para fabricação de molduras metalicas. Rua José Bonifacio, 866, Gl.

QUINA SOLDA ELETRICA, des 65,00, troco e reforma, cuidado com máq. de falsa emperagem, 5 anos garantia — R. José de Queirós, 195 — Bento Ribeiro.

MAQUINA solda elétrica, 110 e 220 volts. 300, 400, 600 amps. trabalha 24 dirt., 3 anos garantia, 140,00. Fábrica e escritorio. R. Gervasio Ferreira, 7 — IAPC Irajá.

MAQUINAS — Prensas exc., tôrno, plaina, furadeiras, motores, solda elétrica, prensa hidráulica 100 t. etc. Facilito, atendo inclusive hoje. R. Carl Levi 324. Tel. 91-2054.

MAGITEX — Vende-se em estado de nova, semi industrial, por preço de ocasião. Ver e tratar Rua Jardim Botanico, 622 ap. 301.

MAQUINAS para sapateiros: Vende-se 1 18x2, com. motor, 1 133 x K10, 1 para remendos, 1 31x15, 1 para calibrar sola. Rua Barão de São Felix n.º 94, Loja 7.

MAQUINA Impressora rápida de luxo (Nebiolo), formato 1-B, em perfeito funcionamento. Vende-se, pagamento facilitado. Tratar tel. 34-0244.

OCASIÃO — Vendo guilhotina manual, impressora cartões e IBM Executive elétrica. Tudo ótimo estado — Tel. 25-9827 — Carlos.

OFF-SET — Vendo Davidson Ofício. Tel. 49-8091, José Ross.

PRELO MANUAL — Pequeno, (10x15). Vende-se na Av. N. S. Fátima, 50/807. Somente sábado e domingo.

REGISTRADORA — Vende-se barato, somar, fita e cupão R. Silva Rosa, 477, ap. 5-102. N. B. — Começa na Av. Suburbana, 2 465.

REGULADOR transformador de voltagem, vende-se 500W, automático Entrada 170/230 volts. Saída 204/225 volts. Tel. 37-0861.

RETÍFICA DE PISTÕES — Vende-se Van Norman mod. 101. Automática. Rua dos Arcos, n. 5: (B

SERRA circular, desempeno, tupia, furadeira, lixadeira numa só máquina, motor de luz, diretas da fábrica. R. Paranapanema 694. Tel. 30-2804.

SERRA Fita Doall, USA, plaina, lim. 450 mm Invicta; tôrno mec. produção; tôrno mec. bancada; furadeiras coluna 1'|2" e 2" — Rua Dr. Leal, 508-D. Tel. 49-1600 diàriamente, 8 às 10 hs. e 16 às 18 hs.

TIPOGRAFIA — Vendem-se máquinas gráficas Catu D/ofício cilíndrica, corte e vinco, Hildenberg D/ofício, Off-Set e ofício prato. Rua Ubaldino do Amaral, 93

TIPOGRAFIA — Vende-se uma máq. impressora manual c| tinteiro e numeradores. Rua Ubaldino Amaral, 93, loja.

TORNOS MECANICOS — Vendo de 1-1 1/2-2-3 m entre pontas, caixa Norton. Muito barato. Rua Leopoldina Rêgo, 705 — Olaria.

TORNO MECANICO, Tôrno Revolver, Compressores, Serra Fita, Serra Mecânica Balancim, Motores. Motivo mudança — Rua Ourique, n.º 499.

TESOURÃO para chapa de ferro 1|8" de corte, mesa 2,05, motor 5 HP marca Calul. T. 22-0571.

TORNO Imor 2 500 mm altura 350 mm s| barramento. Preço NCr$ 6 000,00, facilito, estado de nôvo. Rua Carl Levi 324. Telefone 91-2054.

TORNO REVOLVER antigo. Vendo. Ver e tratar na Rua Dom Bosco, 83 — Jacarezinho.

TIPOGRAFIA — Vende-se máquinas de impressão manual, 4 numeradoras, guarnições, quadrados e 3 estantes com tipos. Preço de ocasião. Tratar na Rua Ferreira Pontes n.º 555, Andaraí.

TORNO MECANICO — Vende-se K. Martin 1.75, tipo DL 500, NR 7030 Jarri 1951 no emplear plato leli 765 tono com las muescas de tension sino hasta 400 revoluciones. Estrada Velha da Pavuna, 1 395.

TORNOS MECANICOS — Temos três usados. Informações telefone 32-7804 — Carlos.

TEMOS A MAQUINA OPERATRIZ QUE VOCE PRECISA — Tôdas em ótimo estado e das melhores marcas mundiais GAMBIN — GSP — FRITZ WERNER — GRAFENSTADEN — CINCINATI etc, radiais, frezas horiz. e vert. — plainas de mesa até 8 000 mm, tornos-revolver até 4 1|2", retificas universais e planas, cortadora de dentes, plaina frezadora gigante etc. Consulte-nos: Praça Floriano, 19 — 4.º andar, sala 46, tel. 22-8202.

UMA LIXADEIRA Stanley 4" pesada. Ver e tratar na Rua Uruguai, 58.

VENDEM-SE máquinas de serralheria. Av. João Ribeiro, 508.

VENDE-SE uma máquina Zig-Zag, 1 máquina costurar 9641, 1 máquina furar semiautomática, 1 máquina passar cola, 1 máquina cortar, 1 máquina riscar, uma maquina virar debrum, 1 prensa elétrica, 2 cilindros. Pertencentes à fábrica de cintos em liquidação na Rua Senhor dos Passos 254.

VENDE-SE — Um Balancê Fekima. Preço: NCr$ 1 500. Tratar: Isolina 417 — Méier.

VENDE-SE — Pontiadeira 18. KW. Tôrno de mecânico. Máquina de serra. Furadeira. Máquina de solda e várias maquinarias. Rua Tapajós n.º 148. Bairro Jardim Iguaçu. Atrás da Fábrica de Canetas Compactor. Nova Iguaçu.

VENDO — Tôrno mec. 1,50; Esmeril chicote e bancada; Furadeira coluna; Máq. solda elétr.; Tesourão. R. Cardoso Quintão, 925-A. (Tomás Coelho). Telefone 49-0799 (favor). Sr. Tavares.

VENDE-SE — 3 máquinas injetoras para fundição de zamack, 1 conjunto para fundição shell-molding, 2 compressôres Wayne, 3 tornos revólver, 1 tesourão sueco e outras máquinas. Ver e tratar na Avenida Itaóca, 2 532, c| o Sr. Valter ou Otávio.

VENDO plaina inglêsa, curso 250 mm, tratar: Rua Antonio Austregésilo, 360, esta rua começa na Av. Itaóca, 2 551.

VENDE-SE — Uma máquina cortar colarinhos, de pedal, NCr$ 200,00. Rua Barão de Petrópolis 293.

VENDE-SE máq. conjunto tupia, furadeira, serra circular Raimann e um desengrosso 0,60 com motores — Rua Gal. Polidoro, 254 — Botafogo.

VENDE-SE 1 máq. de grampear (gráfica), Bremensis, funcionamento perfeito e ótima conservação. Av. Mem de Sá, 272.

VENDE-SE — Betoneira e guincho com cabo de aço, prontos para funcionar. Tratar Rua Adriano 186, obra. Sr. Bettino.

VENDE-SE Torno IMOR, aparelho solda acetileno, serra circular, máquina furar de bancada, compressor ar p/ pintura e balança Felizola capac. 200k Tratar fone: 28-2480.

VENDE-SE motor Diesel, estacionário 50 HP nôvo, preço especial. Abaixo do custo. Tel. 30-3178 — Pedro.

VENDE-SE uma máquina de 7 instrumentos, nova. Rua Jambeiro, 36, ap. 102, fundos — Vila Valqueire.

VENDE-SE uma ponteadeira de 15 KWA e uma viradeira de 1 metro de bôca. Estrada Rio Grande n.º 16 — Taquara.

VENDO motor e compressor .. H.P. para refrigeração. Estado de nôvo. Rua Senador Verguniro n. 203-B boxe 17. Tel. 25-3239.

Caterpillar

D-4 7U, vende-se. Tels. ... 42-4323, 42-1998, 52-51..5 e 42-9688. (P

Escavadeira Bucyrus 22 E

Vende-se tels.: 42-4323, .. 42-1998, 52-5125 e 42-9688. (P

GUINCHOS VELOX
gi-ra-tó-ri-os!
para todas as obras!
e outros equipamentos industriais:
TRANSPORTADORES, ESTEIRAS, VENTILADORES, COMPRESSORES, EXAUSTORES, ESTUFAS, FORNOS, REFRIGERAÇÃO INDUSTRIAL.
Peça oferta ou catálogos a
RENOMA Ltda. Tel: 31-2519
Praça 15 Novembro, 38a - Rio de Janeiro
Recorte este anúncio e aguarde o proximo!

O IMPOSSIVEL RESOLVEMOS HOJE, MILAGRE DEMORA UM POUCO MAIS

SE O PROBLEMA É PEDRA, ROCHA OU CONCRETO NÓS O SOLUCIONAMOS

SERVIÇO DE MARTELETES CONSTRUÇÃO PERFURAÇÃO DESMONTE

LENNEBERG LTDA
R. URUGUAIANA, 55-8.º AND.
TEL 43-7479, 23-3506, 28-1369

BRATU, BRIA & CIA. LTDA.

FABRICANTES

TEMOS ESTOQUE STANDARD

Pinhões e Rodas para correntes tipos: Alemão, Inglês e americano, e quaisquer tipos especiais.

RUA ALMIRANTE ARY PARREIRAS, 308 - ROCHA RIO DE JANEIRO
NOVO TELEFONE: 61-5504

Compro máquinas usadas

Tornos, Fresas, Plainas, Prensas, Injetoras e Extrusoras Plásticas e Industriais. Ofertas p/ a R. Firmiano Pinto, 23 — Fone: 93-9966 e 92-1725 — S. Paulo. (P

CHAPA DE AÇO

N.º 3/16 - 1/4 - 3/8 - 1/2 - 5/8 - 3/4 - 7/8
1" - 1 1/8 - 1 1/4 - 1 1/2 - 2" - 2 1/4 - 2 1/2 - 3"
J. Torquato - Rua Praia do Cajú, 547
48-7964 - 28-9839 - 34-7552 - 34-7558

Forno elétrico

Vende-se Forno Elétrico marca "LECTROMELT" trifásico, com produção de 600 a 700 toneladas mensais de lingotes.

Vende-se e arrenda-se no local até mudança do mesmo.

Tratar: Rua Júlio Ribeiro, 243 — Brás — São Paulo. (P

Matrizes para Linotipo

Vendem-se fontes completas e incompletas.

Ver e tratar na Av. Rio Branco, n.º 110, 1.º andar, com Sr. Gilberto. (P

MISTURADORES INDUSTRIAIS

UMA LINHA COMPLETA
VELOCIDADE 450 A 1700 RPM
CAPACIDADE DE 0,5 ATÉ 2 HP HP.
outros produtos em série
- REDUTORES DE VELOCIDADE
- MOTOREDUTORES
- VARIADORES DE VELOCIDADE
- ACOPLAMENTOS

Entregas rápidas
REDUTORES TRANSMOTECNICA S.A.
SÃO PAULO

FILIAL:
Rua México, 111 — Grupo 1 006 — Tel.: 2-52-9634
Rio de Janeiro — ZC-P (P

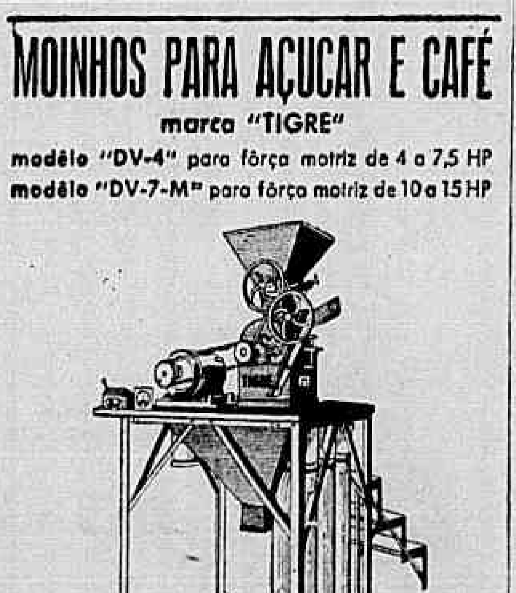

MOINHOS PARA AÇUCAR E CAFÉ

marca "TIGRE"
modêlo "DV-4" para fôrça motriz de 4 a 7,5 HP
modêlo "DV-7-M" para fôrça motriz de 10 a 15 HP

FABRICANTES
Máquinas Agrícolas "TIGRE" S.A
Indústria e Comércio
Rua Guarisinho, 469 (Casa Verde)
Caixa-Postal 6099 - SÃO PAULO

PARA ENTREGA IMEDIATA

imtec apresenta:

CARREGADEIRAS DE PNEUS, "MICHIGAN":
- MOD. 175, articulada, cap. 4 1/2 J. C. motor GM.
- MOD. 75 III (Nacional) cap. 1 7/8 J. C. motor Mercedes ou Perkins

GUINDASTES AUTOMOTIVOS SÔBRE PNEUS:
- KRANE KAR Mod. AY cap. 9.100 Kg. motor Mercedes ou Chevrolet
- KRANE KAR Mod. AX cap. 5.700 Kg. motor Mercedes ou Chevrolet
- KARRI GO Mod. CD cap. 4.500 Kg. motor Willys

EQUIPAMENTOS PARA ENTREGA RÁPIDA
- CARREGADEIRAS, de pneus, "MICHIGAN", mod. 45-A, cap. 1 1/4 J. C. motor Perkins
- CARREGADEIRAS, de pneus, "MICHIGAN", mod. 125, articulada cap. 3 1/2 J. C. motor GM
- GUINDASTES AUTOMOTIVOS, sôbre pneus, "JONES" mod. KL 11-7M cap. 15.000 Kg., motor Perkins
- ESCAVADEIRA HIDRÁULICA "HIDROMAC" mod. H-7, motor Perkins com retro, cap. 1 J. C. e CLAMSHELL HIDRÁULICA cap. 3/8 J. C.

Departamento Especializado a sua disposição, para Assistência e Assessoramento em pedidos de financiamento na CREAI, FINAME e FINANCEIRAS.

imtec IMPORTADORA E TÉCNICA S.A.
RIO: Pça XV de Novembro, 34-2.º and. Cx. P. 1.829-ZC-00
Tel. 22-7760 - End. Tel. "BRASOPHIL"
Assist. Técnica: R. Mogi Mirim, 95/125 - Tel. 28-6821
BELO HORIZONTE: Av. Francisco Sá, 27/35
End. Tel. "BELOIMTEC" Tel.: 4-5583 - 4-2498 - 4-5054

ROTOPLANA — VENDE-SE

Vende-se máquina impressora Rotoplana seminova, marca Burler, acompanhada de quatro — 4 — linotipos e uma ceção completa de gravura. Preço e condições a combinar. Os interessados deverão dirigir-se, para maiores informações, a J. Câmara — Irmãos S.A. — Goiânia — Go.

SOTREQ TEM PARA ENTREGA IMEDIATA

CATERPILLAR

Tratores de esteiras — D8 — D7 — D6 — D5 — D4
Carregadeiras de rodas — 966 — 950 — 944 e 922
Traxcavators — 955 — 951 — 941 e 933
Motoniveladoras — 120
Motores marítimos — D342 — 220 hp
Grupos geradores — D343 — 200/250 KVA — 50/60 ciclos
Grades "Rome" — 6, 14 e 24 discos recortados.

ENTREGA EM ABRIL
TRATOR — SRAPER 621
TELEX N.º 031 — 296
(P

SOTREQ
RIO: Av. Brasil, 7.200 - tel. 30-9966 - C.P. 20 ZC-00
VITÓRIA: Av. Vitória, 2.518 - tels. 3-0311 e 3-0372 - C.P. 483
CAMPOS: Rua Ten.-Cel. Cardoso, 1.031 - tel. 2891 - C.P. 167

Gerador Willys 40 KW

Pronta entrega Rio, nôvo, completo 50/60, ciclos, grande desconto. Vendo à vista ou financio. Inf. 42-9089, Jorge.

Máquinas

Tôrno mecânico de 1,5 m

Frezadora Universal n.° 2

Prensa de fricção 40 tons.

Prensa inclinável 20 tons.

Prensas excêntricas e de engrenagem 12-22-40-60 tons.

Serra circular p/ ferro e alumínio "Pema"

Guilhotina para chapas de 2050 mm x 5/32" motorizada.

Compressores de ar

Entrega imediata — Financiamento até 24 meses. Ver e tratar Rua Sargento Silva Nunes, 299 — Bonsucesso — Tels. .. 42-6715 e 42-6723. (P

Pá carregadeira

CAT-955H 60A, vende-se. — Tels. 42-4323, 42-1998, 52-5125 e 42-9688. (P

Retífica Plana Camut

Vende-se. Tratar à Rua General Gustavo Cordeiro de Farias, 84.

Trator de esteira

Continental mod. TD 14A, em ótimo estado, vende-se — Tels.: 42-4323, 42-1998, ... 52-5125 e 42-9688. (P

MÁQUINAS — EQUIP. DE ESCRITÓRIO

ARQUIVOS ofício com 4 gavetas, estante, armários de aço c/ 2 portas, mesas diversas, cadeiras etc. Vendo barato — Praça da República, 61.

ARQUIVO DE AÇO, relógio ponto, mesas, máq. escrever e somar, cofre, ventilador etc., motivo mudança. Av. R. Branco, 185 s/ 226.

ADDRESSOGRAPH manual, pouco uso. NCr$ 250,00. Tel. 32-9306.

ARQUIVO 12 div. fichários. Balcão peq. escrit. Grampeador. Picotador. Banquetas estof. Qualquer oferta. — 47-9942.

ALUGUEL E VENDA de máquinas de escrever e calcular, modernas, novas e usadas. Grande facilidade de pagamento. Ico Importação — Rua Rodrigo Silva, 42, 4.°. Telefone 52-0651.

A MAIS linda portátil Princesa. Uma obra prima alemã, com letras modernas que parecem impressos. Venha conhecer. Demonstração gratuita. Rua Rodrigo Silva, 42, 4.° and. Tel. 52-0651.

CALCULADORA, impressora c/ memória multiplicação dupla e constante, divisão automática, 2 somadores. Rua Riachuelo, 373, grupo 505.

CONJUNTO p/ escritório Cimo do Paraná. Vendo bonita e gde. escrivaninha, 7 gavetas, cadeira própria, armário c/ portas de vidrocrespo tudo est. novo. Total: 650,00. Rua Senador Vergueiro, 192, ap. 1 001. — Flamengo.

CALCULADORA Victor elétrica, ocasião — Vendo moderna c/ nova. NCr$ 595,00. Tel. 58-2937.

COMPRO 1 máquina escrever lexikon 80, Olivetti, seminova, em perfeito estado. Tel.: 29-5389 ou 49-9606, Sr. René.

DEPOSITO DE MAQUINAS de escrever, somar calcular, mimeógrafos diversos, arquivos, fichários, kardex e Multilith. Rua Riahuelo nº 373, gr. 505.

ESCRITORIO — Vende-se novo, móveis em jacarandá da Bahia, arquivo e armário de aço, gabinete privado atapetado, com cortinas e ar refrigerado, persianas, máquinas de escrever e calcular, telefones e interfone, geladeira, em ótimo ponto, de frente com belíssima vista para o mar. Tratar pelo Telefone. 42-2530, com o Sr. Armando.

EXECUTIVE IBM — Máquina de escrever elét., seminova, vendo somente à vista. Rua Riachuelo, 373, gr. 505.

FACIT Eletra automática — Vendo 36-5228, 23-3514, Americo.

GESTETNER, mimeógrafos à tinta, elétricos e manuais, vários modelos, todos em perfeito estado. Rua Riachuelo, 373, gr. 505 — Telefone 22-5665.

MIMEOGRAFO GESTETNER a tinta manual. — Perfeito funcionamento e facilito. — R. Cupertino, 190 — Quintino.

MAQUINA de escrever portátil, ou de mesa ou 1 calculadora Precisa, manual, vendem-se, ... 150,00. Clarimundo de Melo, 604. Piedade.

MAQUINA de escrever semi-portátil Hermes. Vendo 130,00. Rua Barão de Iguatemi, 379 sob.

MAQUINAS DE ESCREVER, a partir de NCr$ 100,00. Remington Olivetti, Royal, Underwood. — L. da Carioca, 5, s/ 118 — Telefone 42-9223.

VENDE-SE máquina de escrever Front Feed, marca Siemag, nova. Ver na Rua Frei Caneca n.° 148, grupo 1 111.

MAQUINA de esc/ Olimpia de luxe e máq/ de calcular Walther mod. WSR, 16, p/ uso, aceito ofertas. Tel. 92-1845, 2a. feira.

MOVEIS usados escritório — Vende-se 15 mesas, 1 estante, 22 cadeiras giratórias estofadas etc. Av. 13 Maio 13, sala 612.

MAQUINA de escrever Olivetti Lexikon 80 e 1 semiportátil, ambas novinhas, R. Delgado de Carvalho 48, Tijuca.

MAQUINA de escrever Underwood NCr$ 150 e 1 portátil c/ estojo, ambas em excelente estado, R. Araujo Leitão 108 c/ 11, Eng. Novo.

MAQUINA DE SOMAR Olivetti, elétrica, máq. escrever Smith Corona, máq. calcular Facit elétrica. Vendo urgente — Tel. 52-2323.

MAQUINA REMINGTON, carro grande, bom estado, NCr$ 210,00, Manoel, Rua Paula Brito 148, Tel. 38-1223.

MAQUINAS de escrever em ótimo estado e excelente preço. Vende-se: Largo da Carioca, 5 - 1.° - S/ 103.

MIMEOGRAFO ELETRICO — Vendo um A.B. Dick, nôvo, mudança de ramo de negócio — Sr. Edivaldo — 22-6118.

MAQUINAS de escritório — V. baratíssimas ao 1.° (desocupar lugar). Escrever, Olivetti port. e 1 de mesa. Somar Olivetti "M" — "Burroughs" e "Remington" elét., ótimas. Av. N. S. de Copacabana n. 1 250, ap. 806.

MAQUINA calcular, Tetractys 24, Olivetti — Vende-se, nova, por preço ocasião. Rua Maia de Lacerda 662. Tel. 52-7828.

MAQUINA de escrever Continental portátil e 1 de calcular, inglêsa, fazendo as 4 operações. Vendo. R. Teodoro da Silva 227.

MESAS AÇO p/ escritório, vendemos diversas, Rua São Bento, 24.

MOVEIS — Vendo de escritório de engenharia, usados, em boas condições. Ver e tratar na Rua Buenos Aires 41, 3.° and.

MAQUINAS de escrever e somar a partir de 90,00, preço especial p/ revenda — Av. Rio Branco, 9, s/ 317.

MAQUINAS de contabilidade Audit, Olivetti, National 31 e 3 000, Burroughs, Ruf, Remington, um ano de garantia, 22-3793 tel. Oficina especializada, compra e financia CDC até 24 meses.

NA EMBALAGEM — Olivetti Studio 400, máq. somar Olivetti Eletrosuma italiana 700. Const. Ramos 33/301. Tels. 56-5101 e 55-5105.

OLIVETTI — DIVISUMMA 24 — Vendo bom preço. Estr. Vicente de Carvalho, 407, Sr. Feliciano.

PARTICULAR — Vende mesa escritório, 7 gavetas, 3 e secretária 3, 180, 140. Rua Riachuelo 271 sob/loja 205, 2a. f. 9 às 12.

REGISTRADORA National — Vende-se com 9 somadores e total geral. Rua da Carioca 19.

TEKNE 3 Olivetti elétrica para escrever, sem uso e uma Audit 413 Olivetti, contas correntes pouco uso. Vendo primeira oferta. Ver Rua Barão de Mesquita 248.

UMA MAQUINA DE CALCULAR, Contex 30, elétrica. Ver e tratar na Rua Uruguai, 58.

VENDE-SE — Máquina de escrever 200, birô, mesa de televisão. Rua Paraíso 42, apt. 1003.

VENDEM-SE fichários União 6x9", para desocupar lugar — Av. 13 de Maio, 23 sala 1 633 — Tel. 52-0521.

VENDO — Máquina de escrever portátil "Facit" e mesa de escritório c/ gavetas marca "Cimo" em marfim em forma de "L" com vidro. Tel. 46-5547, Sr. Erik.

VENDE-SE 2 fichários Cardex e 1 cofre. Presidente Vargas, 1146 - S/ 1009.

VENDE-SE ótima máquina de escrever portátil, em perfeito estado. Preço: 250,00. Ver e tratar na Rua da Assembléia, 28 s/ 104.

VENDEM-SE mesas de aço e madeira para escritório, armários, sofá, poltronas e cadeiras, aspirador G. E. Tudo em perfeito estado. Tel. 22-0100.

VENDEM-SE 2 mesas de alto gabarito, para reuniões de diretores, médicos, vendedores, engenheiros etc. C/ 1x2,40 mts., c/ 8 gavetas, e c/ 10 cadeiras estofadas, 1 escrivaninha grande c/ 4 gavetas e 1 máquina de escrever. Ver à Rua Evaristo da Veiga, 35, gr. 414.

VENDE-SE — Registradora Nacional para desocupar lugar, facilita-se, Rua Real Grandeza 308. Sapataria.

VENDO — Armário de aço, p/ escritório, cinco prateleiras e portas de abril. Tel. 36-1908.

VENDE-SE — Mesas, cadeiras, armários de aço, arquivos, máquinas etc., para escritório em perfeito estado. T. 43-8770, 43-2536, Ranés.

VENDE-SE armários, fichários, guarda-roupas de aço, mesas, cadeiras de madeira etc. — Rua São Cristovão, 832 — Sr. Nelson.

VENDE-SE estantes, escrivaninhas, mesa para reunião c/ tampo de vidro, 2 poltronas. Tel. 37-9502.

VENDE-SE pantografo bidimensional Victor nôvo a preço especial financiado. Telefone 52-9330 — José.

VENDO móveis escritório, mesa reunião c/ tampo formica, sofás, cadeiras, arquivo e cofre aço, escrivaninha pequena, máquina carro grande Remington, papeleira, grupo plastico verde. Nilo Peçanha, 12 s/ 824.

Móveis de escritório e residência

Temos por preço de ocasião peças avulsas, grupos estofados e cadeiras de rodas. Aceitamos reforma de estofados, etc. Rua do Senado, 63 junto à Gomes Freire. Tel.: ... 22-6980.

TERRAPLENAGEM

MAQUINAS DE TERRAPLENAGEM — Aluguel — Compra e venda — Consulte PAVE S/A. Rua Alvaro Alvim, 37, gr. 802 — Telefones 52-7975 — 52-0386 — 22-8052.

PATROL CATERPILLAR série 12 e Priestmann 3/8, Jarda Choval e Retrochovel. Ver cerâmica junto Est. Itaguaí, E. do Rio, Azizi.

TRATORES DE ESTEIRA com lâmina — Vendem-se TD-9 Internacional por NCr$ 15 000,00 e um Oliver NCr$ 12 mam ms mamas Oliver OC 12 por NCr$ 12 000,00 — Telefonar para 47-3777, falar com Paulo Roberto.

TRATOR — Vende-se. Vende-se marca Hannomag necessitando reparos. Aceita-se troca por Jeep. Tratar na Cia. Continental. Presidente Vargas, 509 — 20.° andar. Tel. 43-3244.

TRATORES — Vende-se HD-5 motor 100% NCr$ 14.000 c/ 5 ent. e 10 prest. NCr$ 1.100,00 e um D-4 bitola larga NCr$ 20.000 c/ 8 ent. e 12 prest. 1.250,00. Tel. 22-3807, traga mecanico.

VENDE-SE trator Ford 8N, retificado, superequipado. NCr$ 5 000. Estrada Morro do Ar, 1 916, Santa Cruz, GB. Tel. Cetel 95-0433.

DIVERSOS

ARQUIVOS, fichários Kardex, mesas aço, birô, estantes, mesas, armários madeira usados, cofres. Inválidos 33, loja.

BRITADOR Parker 40x50 bôca, mancais e peneira, 2 vagonetes 300 metros trilhos um motor diesel 120 HP. Vende-se NCr$ 10 mil. Tel. 22-3807, Av. 13 Maio 47 s/ 2211.

BALANÇA — Firma com mudança de negócios vende 500 kg de peso de 20 kg, cartas, cortadores e outros materiais. Tratar tel. 54-2202.

BALANÇA — 900 quilos, perfeita. Ver Rua São Bento, 24.

BALANÇAS — Vende-se a prazo, nova, capacidade de 6 a 300 k. Rua General Caldwell n.° 217. — 32-3156.

COFRES — Vende-se por preço de ocasião e facilita-se. Rua General Caldwell n.° 217. 32-3156.

COFRES — De parede, de mesa, de apartamento, comerciais, arquivos, estantes e moveis de aço em geral, etc., financiamos até em 5 pagamentos iguais, na Rua Regente Feijó, 26 — Consulte-nos ou peça a visita de nossos representantes pelo Tel.: 22-8950.

COFRE MILNERS, grande — Ver Rua São Bento, 24.

COFRE — Particular vende 160 x 60x50. Uma porta perf. estado. Praia Olaria, 287. Cocota. Ilha do Gov. Tel. 96-1818 e 43-7687.

COFRE — Vende-se 2 pela melhor oferta. Ver Av. Rio Branco 9, s/ 305, de 10 às 12 e 13 às 15 h.

COFRES — Novos, preço fábrica, Kardex, fichários e arquivos aço. Inválidos 33, loja.

COFRES — Diretamente das fábricas, grandes para o comércio e pequenos para residências mesa e embutir, máquinas de escrever, somar e calcular usadas e novas. Vende-se barato na Rua Rosário n.° 5-A, entre 1.° de Março e Rua do Mercado e Rua do Rosário n.° 167 loja C, defronte ao mercado das Flôres.

COFRE 40x60 sem uso — Vendo urgente com grande prejuízo. Ver R. Borges Monteiro 104, Higienópolis.

COFRE — C/ chave e segredo c/ 1,30 de alt. Vendo desocupar lugar. NCr$ 200. R. Araújo Leitão 108, c/ 11. Eng. Novo.

NEGOCIO URGENTE — Material usado. Telhas de amianto, caibros, madeira em geral, geladeiras comerciais, balanças Filizola e Dayton e um caminhão De Soto ano 1951 parado. Tratar na Rua do Proposito n. 130 Gamboa. Segunda-feira das 8 às 12 h. (B

MIMEOGRAFO — Roto (Duplicador) — Vende-se, nôvo, preço de ocasião — Rua Maia de Lacerda, 662 — Tel. 52-7828.

MOVEIS para escritorio, carteiras escolares, camas beliche, etc — Vende-se qualquer quantidade — Preços especiais. Rua Santa Luzia, 776, gr. 1201.

REGISTRADORA HUGIN — Baratíssima ao 1.° — (desocupar lugar) — é eletr. com fita e cupom já em cruz. novo. Av. N. Sra. de Copacabana n. 1 250, apto. 806.

REGISTRADORA HUGIN elétrica, tipo K-14, elétrica, dá talão e refresqueira Jet Spray elétrica — Av. Rio Branco, 185 s/ 226.

REGISTRADORA NATIONAL, modêlo 6 055. Vendo com 4 somadores em perfeito estado de funcionamento — R. Visc. de Pirajá, 325 — Sr. Renato.

SALDO de Ferramentas — Belzer, Facom, Nacional. Av. Almte. Barroso 2 s. 1401. Tel. 52-4660.

TUDO POR QUALQUER PREÇO, hoje, domingo, todo o dia e durante a semana: cofres, portas-fortes, móveis modernos p/ escritório, arquivos, ventiladores, registradoras, cadeiras etc. Rua André Cavalcânti, 75-A. Cofres, Chubis, Milneres, Toledo, alemães e inglêses.

VENDE-SE — Um cofre de duas portas. Tratar Isolina 417, Meier. Preço NCr$ 300,00

VENDE-SE um tesourão elétrico c/ 1,10 m; corta chapa n. 14 — Tel. 30-4053 — Miguel.

VENTILADOR — Vende-se de pé, marca Cirrus, preço no estado NCr$ 200,00. Ver Av. N. S. Fátima 50, Loja A.

VENDE-SE uma calceira elétrica automática. Av. Mem de Sá n. 60.

VENDE-SE: TRANSMATIC — Transformador regulador de voltagem tipo RA-12005 / BE, Watts 2 000, entr. 80 - 130 V, saída 105 V / 50-60 c. Preço: NCr$ 120,00 — Rua Figueiredo Magalhães, 934. Falar com porteiro.

VENDE-SE Balança Automatica, 15 quilos nova, preço da praça: .. NCr$ 380,00; oferta NCr$ 280,00 à vista.

VENDO cofre 1,20 x 50, nôvo custa NCr$ 600,00, vendo NCr$ 300,00. Av. Suburbana, 10 002, sala 307 — Cascadura.

MATERIAL DE CONSTR.

A MARMORES e granitos, Srs. Constr. ou particul. verif. nossos pres. banca pia ou lavatório, soleir. peit. em 48 hs. medidas E. ors. s. compr. 45-7656 8-21 hs.

ATERRO — Dou de barro, cavado pôsto no caminhão ou entrego pelo frete. Rua Dias da Cruz n. 673, c/ 25 — Tel. 49-2624.

ATENÇÃO! — Muros, caixas d'água, cisternas, depósitos para água moirões para cêrca, balaustres em cimento armado ou em gêsso. Fábrica: Rua Cardoso Quintão, 761. Tel. 49-2691.

BATE-ESTACAS Delmag 450 kg, completo. Vendo — Reginaldo — Tels. 31-0536 e 52-3884.

BASCULANTES de ferro — Vende-se preço de liquidação, direto da fábrica. Tel. 22-9139.

CIMENTO — Vendo cem sacos a NCr$ 7,00, Tratar Rua Afonso Pena 115.

CIMENTO Paraíso, tijolos 1a., pedra, areia, tábuas e ferro. Pôsto obra. 34-7831 e 34-7990, das 8 / 11 h, Sylvio.

CARRINHOS p/ concreto a 26,00 cada e baldes p/ concreto 24.000 duz. Fábrica Rua Gil Gafrée 107. Tel. 30-2337.

DEMOLIÇÃO — Vende-se telhas francesa, viga 3x9 pinho de riga e peroba de campo, janelas, portas, tijolos e assoalhos de peroba e riga, tacos. Ver e tratar Conde Bonfim 974 e Av. Rio Branco 102, de segunda-feira em diante.

DEMOLIÇÃO — Vende-se escada e piso de mármore preto e branco, taco de primeira, portas e janelas na medida c/ grade, caixa d'água de Brasilit. Rua Mascarenhas de Morais 102, Copacabana.

DEMOLIÇÃO — Vendem-se portas açougues, elevadores 13 pav., guinchos Ponte rolante, vigas, ferro, vergalhão, madeiramento, pinho riga, esquadria, telha franc. colonial, tacos, assoalhos, mármore e outros materiais. Miguel Lemos, 118. São Bento, 28 e Praça Americana, 21 esq. Belis. Pena. (Penha). Tels.: 42-7762, 22-1716 à noite 57-1191, (Isidoro).

DEMOLIÇÃO — Vdo. elevador Otis (4 paradas — 4 pass.), telhas, tacos, portas, janelas, pantográficas, azulejos, piso mármore português, vergalhão, tijolos, caibros, pedras portuguêsas, lavatórios, basculantes. Av. Vieira Souto, 328.

DEMOLIÇÃO — Formidáveis materiais, vendem-se ótimo armário embutido, quarto de banho de côr, mármores diversos, portas de todos os tipos, janelas, grades, varanda envidraçada, basculantes de metal e de ferro, madeiramentos, telhas 5, Castano, azulejos,. Ver e tratar nos dias úteis só pela manhã na Av. Delfim Moreira, 192 e Barão de Ipanema n.° 135.

DEMOLIÇÃO — Vdo. telhas, tacos, caibros, mármore português, espelho cristal, balança (200 kg), portas, janelas, vergalhão — São Clemente, 165.

LAJOTAS — Muito bem trabalhadas, de residência de Ipanema, de mais de 30 anos. Tel. 27-5912.

MATERIAL DE CONSTRUÇÃO — Você que precisa ampliar o seu apartamento, seu sítio ou sua casa, venha nos procurar solucionaremos o seu problema. Pagamento em 50 meses. — Av. 13 de Maio, 23 s/ 1514 diàriamente sábado das 9 às 19 hs.

MATERIAIS de construção e artigos sanitários — Vende-se, com 2 lojas, boa instalação, bom movimento, caminhão, contrato nôvo, pequeno aluguel, boas condições, Rua Barão de Mesquita 861 tel. 58-1912. Tijuca.

MAP — O menor preço compensados, lambris, portas, tacos, madeiras em geral. Formiplac. Rua Estácio de Sá 114. Tel.: 32-5160.

PORTAS DE ALUMINIO com vidro 6 mm. Alt. 2,30 m, larg. 0,93 m. Vendo 7 folhas, NCr$ 250,00 cada. Rua da América 66 (obra). Das 9 às 12 horas.

SERRALHERIA — Portas artísticas, grades, pantográficas, fech. varanda, jan. de correr em ferro ou alumínio. Orç. sem comprom. Facilita-se. R. Abolição, 72. Telefones 49-7755, 29-5371, à noite, 49-5988

TELHAS ETERNIT — Direto da fábrica, 368 cada (novas) pronta entrega — 37-3258 — 56-5191 e 90-2168 — Diàriamente.

TELHA Canal — Compro 4 milheiros, só serve fabricação São Caetano, Da. Lourdes, 52-9495.

TACOS — Peroba Campos, NCr$ 5,00 o m2, tacos de lei, NCr$ .. 4,50 o m2. Avenida dos Italianos n. 1 334 — Coelho Neto — Tel. CETEL 90-5945.

TIJOLOS de 1a. — NCr$ 85 00. Somente caminhão completo. Av. dos Italianos n. 1 334 — Coelho Neto. Tel. CETEL 90.5945.

TACOS — Peroba rosa, temos estoque 3.000 m2, melhor preço da praça. Venha ver Nicaragua, 409, Penha. Jotel Materiais.

TIJOLO P. RIO, V. das Pedras, Três Rios, Itaboraí — Maciço e 20 x 20, mil. 60, 70, 80, 90 — Ferro 3/16, quilo 0,60. Areia, pedra. Amostras. Rua Montevidéu, 1 308 — João.

TIJOLO — Pôsto na obra — Três Rios — 20x20, 70, 80. Itaboraí, 95, 100. Ver R. Capintuba 292 — Vaz Lobo. Saltar Estr. Vicente de Carvalho, 194.

VENDO esquadria de alumínio tipo porta com os vidros usados — Av. Franklin Roosevelt, 23 — 15 andar — Tratar c/ Sylvia.

Azulejos — Pisos decorativos

Desenhos exclusivos, entrega imediata e, desenhos sob encomenda em 7 dias. Rua México, 111, s/ 705. Tel. 22-6235.

Atenção

TUDO DE 1.ª

COMPENSADO DE CEDRO

4 mm	2,20	x 1,60	14,00
6 mm		"	19,00
8 mm		"	23,50
10 mm		"	26,50
15 mm		"	38,50
18 mm		"	45,00
20 mm		"	50,00

TACOS DE PEROBA DO CAMPO

1.ª	10,00 m2
2.ª	7,00 m2
3.ª	5,50 m2

ASSOALHO DE PEROBA

Rosa 5,50 m2

TÁBOA DE PINHO

1.ª APARELHADA

1 x 12 1,00 m ou 0,60 o pé2

PORTAS JEQUITIBÁ

2,10 x 0,50 x 30 mm	14,00
2,10 x 0,70 x 35 mm	18,00

COMPENSADO PINHO

3 mm x 1,60 x 1,60	5,00
3 mm x 2,20 x 1,60	7,00
15 mm x 2,20 x 1,60	28,00
20 mm x 2,20 x 1,60	37,00

Preços válidos para pedidos superiores a NCr$ 1 000,00 —

Av. Henrique Valadares, 148-B.

TEL. 32-1360

Azulejo Klabin

PRONTA ENTREGA

Branco m2	7,98
Côr m2	8,48
DE STA. CATARINA	
Branco m2	8,28
De côr	8,68

37-3258 — 56-5191
90-2168 — 90-2430

Casas de madeira

Desmontável

Montamos em seu terreno qualquer tamanho ou estilo à vista e a prazo, veja Exposição, Av. Geremário Dantas, n. 630, Jacarepaguá.

Cimento "Mauá"

6,40

TEL. 31-0915

TEL. 31-0649

CETEL 93-0234

Caixas d'água

Muros, calçadas, tubos, fossas, postes, blocos de concreto, marmorite etc. Orçamento sem compromisso.

A.C.M.
ARTEFATOS DE CIMENTO
48-4807 — 28-2591 — 28-1353 (P

Mármore de 1a. liquidação

Piso de mármore de NCr$ 90,00 por NCr$ 60,00 m2. Soleiras, peitoris e bancas de pia — Marmoraria Miguel Muniz Ltda. Av. Suburbana, 9999 — Cascadura — Tel.: 29-9311.

ALUGAMOS • EXECUTAMOS

Estamos aparelhados, tècnicamente, para atendê-lo com URGÊNCIA em qualquer serviço de rocha ou concreto.

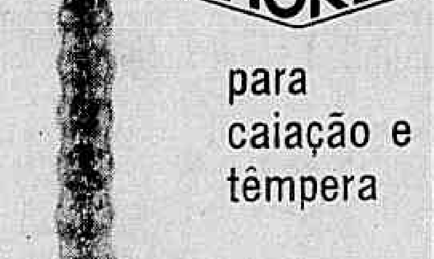

Um simples telefonema, resolve seu problema.

DUARTE

Tels. 48-7391 e 54-3024

BROXAS ANATÔMICAS

TIGRE

para caiação e têmpera

MAIS RENDOSAS
São fáceis de manejar, fazem trabalhos rápidos e bem feitos.

MAIS DURÁVEIS
São fabricadas exclusivamente com fibras de grande resistência.

MAIS ECONÔMICAS
São incomparáveis em preço e categoria.

Garantia de qualidade

PINCÉIS TIGRE S.A.

SUPER-REBOQUIT

Massa branca para revestimento de tetos e paredes internas. Com o novo estruturante que dá

★ maior plasticidade
★ maior rendimento
★ maior economia

QUARTZOLIT S.A. INDÚSTRIA E COMÉRCIO
Edif. Avenida Central - Avenida Rio Branco, 156
Conj. 1134/38 - Tels.: 32-5192 32-5193 32-5194

Cimento Mauá

Areia lavada m3 ..	10,00
Terra preta m3 ...	10,00
Lajota 20x20 milheiro	100,0
Saibro m3	10,00

e todos MATERIAIS PARA CONSTRUÇÃO. Tels. 30-1104 e 30-6213.

Eucalipto

Para estaqueamentos, escora de lajes e quaisquer outros fins. Todos os tamanhos e diâmetros. Tel. 42-9301 — URIEL ou EDEN.

Estanho

Vende-se a preço especial. Sr. José — 23-9863 e 43-0267.

PORTAS DE BOX

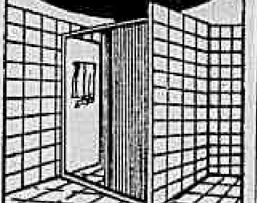

TEL: 30-1020

FACILITAMOS PAGAMENTO
FECHAMENTO DE ÁREA
ESQUADRIAS DE ALUMÍNIO
ORÇAMENTO SEM COMPROMISSO
Keller ARTEFATOS DE METAIS LTDA.
FÁBRICA E EXPOSIÇÃO:
Rua Jequiriçó, 181 - PENHA

TUBOS DE CONCRETO

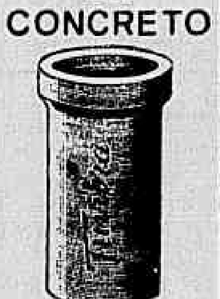

- A MELHOR QUALIDADE
- O MENOR PREÇO
- ENTREGA RÁPIDA

TEL: 52-3123

Portas para box

Fechamento de áreas. Luxo em alumínio anodizado, portas artísticas, grades de ferro e pantográficas, móveis de laton e ferro batido, fábrica própria. Financio. Rua General Severiano 88. Tel. 26-8744, Botafogo.

Piso esmaltado

Lindas côres	28,80
Cerâm. verm. 1a.	6,98
Conj. papoula côr	179,00
Aquec. Junkers	309,00
Pia aço c/ valv.	79,00
Pia esmalt. n.° 1	14,98
Taco marfim 1a.	10,98

56-5191 — 37-3258 — 90-2168

Telhas plásticas Elvic e Plagon

Em PVC Rígido — Translucidas e Opacas, estoque permanente. Qualquer dimensão. Preço de fábrica. Dist. Guanabara. Eq. Ind. Rua do Rocha, 208. Tel. 61-5460.

Ferro para construção

Diretamente da fábrica, entregas em 24 horas, basta telefonar para Laminação Pedro II. Tels. 48-6844 e 54-3285 — Rua Pref. Olímpio de Melo n.° 1 755.

Elétrica Ferragens Paula Ltda.

INFORMA OFERTA DA SEMANA

	NCr$
Aquecedor Junkers	285,00
Cerâmica retangular vermelha	7,20
Cerâmica sextavada vermelha	7,20
Cerâmica em caquinho vermelha	4,60
Rodapés boleados vermelha	1,60
Cerâmica vitrificada	28,00

Conexões galv. e plast. em geral e mat. elétrico. — Rua da Conceição n. 107. Telefone 43-8377.

FÔLHA
Jacarandá 3,00 m2 — Peroba 1,00 m2
COMPENSADO
Jequitibá (Chapa)
245 x 160 — 4mm 14,00 — 15mm 38,00 — 18mm 45,00
220 x 160 — 4mm 13,00 — 15mm 35,00 — 18mm 40,00
LAMBRI
Jacarandá (244 x 122) 66,00 chapa
Gonçalo Alves (244 x 122) 25,00 chapa — 4 mm
PORTA
Jacarandá 65,00 — Jequitibá 18,00
TACO
Peroba 1.° 13,00 — 2.° 8,00 — 3.° 5,50
Madeira serrada e toras em geral
AUTOMADEIRAS — Rua São Luís Gonzaga, 2 125/31
Telefones: 34-5555, 48-3264 e 28-9017

MATERIAIS DE CONSTRUÇÃO

CIMENTO	8,65
Azulejo Klabin, côres	8,90
Areia lavada	13,00
Saibro	12,00

Faça-nos uma visita e tome um cafèzinho conosco.

ENTREGAS RÁPIDAS (P

E NEGOCIO VANTAJOSO COMPRAR EM
RASCÃO & CARDOSO LTDA.
MATERIAL DE CONSTRUÇÃO EM GERAL
Rua Conde de Bonfim, 96 - Tijuca - Tel. 48-59 83

Materiais p/ construção

Compre ganhando no preço, qualidade e no plano de

VENDAS A CRÉDITO

Madeiras — Tijolos — Areia — Revestimentos — Ferragens — Ferros — Sanitários — Mat. elétrico e Hidráulico — Tintas em geral

"NA REFORMA OU NA CONSTRUÇÃO CREDI-LUZES É A SOLUÇÃO"

CASA LUZES S.A.

Tradição e experiência de 34 anos no ramo

RUA DIAS DA CRUZ, 638 — MEIER
Tel.: 29-0160
(Entrega imediata em todo o Est. da Guanabara)

Tacos de peroba

De Campo a partir de NCr$ 5,00 o m2. Tacos em diversos tipos de madeiras para desenho. Tacos em losângulo. Esquadrias e madeiras em geral. Tábuas e pernas de pinho. Atacado e a varejo. MATERCOL MATERIAIS DE CONSTRUÇÃO LTDA. — Rua Uranos, 1 261 e Estrada do Galeão, 1 844-A — Tels. 30-0210 e 30-4659.

Tacos de peroba

De campos a partir de NCr$ 5,00 o m2. Tacos em diversos tipos de madeiras para desenho. Tacos em losângulo. Esquadrias e madeiras em geral. Tábua e pernas de pinho. Visite nossa exposição. Madeirol Materiais de Construção Ltda. — Estrada do Galeão, 1 844-A e fundos. Telefones 30-0210 — 30-4659.

LAJES minimax

mínimo preço-máxima qualidade

MAIS BARATA + MAIS RÁPIDA + MAIS EFICIENTE
ECONOMISA MADEIRA, FERRO, CONCRETO E MÃO DE OBRA.

Consulte-nos, sem compromisso, e disponha do nosso departamento técnico para estudo de sua obra e assistência na colocação.

Stalton s/a AV. RIO BRANCO N.° 156
Concreto Protendido SALAS 1.136/8 TEL. 42-8448

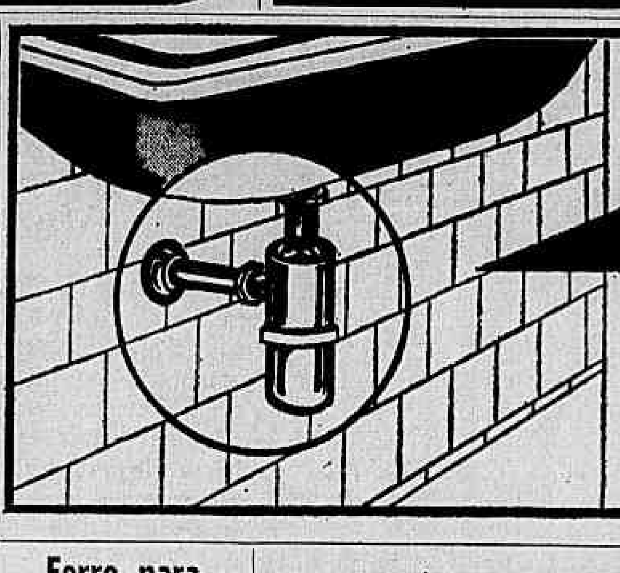

Proteja sua Saúde Instalando "SIFÃO"

ESTEVES

P/ Pias — Lavatórios — Mictórios
Pep. RIO.
A. F. Lima — Tel. 52-3094

Revendedores:

Sanitária Freire Ltda.
R. Santana, 124-A. Tel. 47-0153

Hidráulica Espinhense
Alm. Tefé, 677 — Niterói

ESTEVES NOME DE QUALIDADE

MATERIAL ELÉTRICO E HIDRÁULICO É NA VALAX E... FIM DE PAPO GANHE NO PREÇO!

MATERIAL ELÉTRICO

Lâmpadas até 60 W .. 0,80
Lâmpadas fluorescentes
Fios plásticos n.ºs 8/10/12/14
Cabos plásticos 4/0 — 3/0 — 2/0 — 1/0, etc.
Interruptores
Tomadas
Chaves

MATERIAL HIDRÁULICO

Registro de gavetas 1/2"	7,00
Registro de gavetas 3/4"	8,40
Registro de gavetas 1"	12,50
Registro de gavetas 1.1/4"	18,00
Registro de gavetas 1.1/2"	19,40
Registro de gavetas 2"	31,30
Aparelho lavatório "linha italiana"	65,00
Aparelho bidet "linha italiana"	70,00
Aquecedor "Junker's" branco	290,00
Aquecedor "Junker's" côr	315,00
Chuveiro Lorenzetti completo	34,00

ESTOQUE SORTIDO E VARIADO • ENTREGA PARA O MESMO DIA EM TÔDA A GUANABARA

VALAX
Av. Copacabana, 1.102, lojas C, D e E
Tels.: 56-5450, 56-5441 e 56-5429
E LOJAS PORTUGUÊSAS
Rua do Catete, 248 - Tel.: 25-0605

MATERIAL ELÉTRICO

Verifique com atenção estes preços!

Lâmpadas até 60 W (Unidade)	0,78
Fio Plástico Pirelli N.° 16 (Rôlo c/ 100 mts.)	16,40
" " " N.° 14 "	23,80
" " " N.° 12 "	35,90
" " " N.° 10 "	53,90
" " " N.° 8 "	86,90
Pilhas Ray-o-Vac 8 LP (Unidade)	0,26
" " 1 LP "	0,36
" " 2 LP "	0,41

TÔDA LINHA DE MATERIAL ELÉTRICO A PREÇOS REALMENTE BARATÍSSIMOS

SOCIMEL — SOC. MATS. ELETRICOS LTDA.
RUA DO ACRE, 69 — CENTRO

MATERIAIS PARA CONSTRUÇÕES

A PRAZO E A VISTA COM GRANDES DESCONTOS

Aquecedores automáticos a gás ...	325,50	Aduela de canela 1.ª	1,60
Caixa automática de descarga	13,30	Alizar de canela 1.ª	0,60
Chuveiro elétrico LORENZETTI	32,90	Caibros de peroba do campo	1,70
Conjunto Sanitário CELITE 13 peças	151,50	Frisos de fôrro	6,30
Conjunto colorido luxo c/ 15 pç. ..	193,00	Marco de canela 1.ª	1,20
Conjunto bicolor c/ 15 peças	250,00	Ripas	0,20
Exaustor de luxo	190,30	Rodapé de canela 1.ª	0,65
Fogão 2 bocas, fôrno e tampa	93,70	Tacos de 1.ª qualidade	12,40
Pia para cozinha	15,35	Tacos de 2.ª qualidade	11,00
Válvula de descarga DECA	43,85	Tubo eletroduto plástico	2,85

Azulejos Klabin — Louça sanitária branca e de côres — Cerâmicas comum e vitrificadas — Basculantes — Bombas Dancor — Caixas d'água — Caixas Montana — Chapas onduladas — Fossas apropriadas — Assoalhos — Janelas, portas e portões — Ladrilhos — Manilhas — Metais — Telhas — Tijolos — Tubos plásticos e galvanizados — Tintas e tudo mais para construções.

ORÇAMENTOS SEM COMPROMISSO
SABE LTDA. Tels. 29-5097 e 49-1710
Rua Adolfo Bergamini, 111-113 — ENGENHO DE DENTRO
Aberto até 19 horas. Aos sábados somente até 12 horas

PORTAS PARA GARAGEM

Tipo americana, recolhendo no teto, bonitas, leves e práticas, não ocupam espaço.

Consulte-nos pelo tel.: 28-9922.

PORTAS PARA BOX

FOR-BOX

Esquadrias e Fechamentos de Varandas de Alumínio Anodizado Portas p/ Prédios e Apartamentos

FOR-BOX Comércio e Indústria de Esquadrias de Alumínio Ltda

ORÇAMENTOS SEM COMPROMISSO

FINANCIAMENTO A LONGO PRAZO

DEPTO. DE VENDAS: RUA ANIBAL BENÉVOLO, 119 - Tel. 32-2653